Obrt i obrtnici Osječko-baranjske županije 1872. - 2007.



Svezak 2
Popis obrtnika

ZAGREB – OSIJEK, 2009.

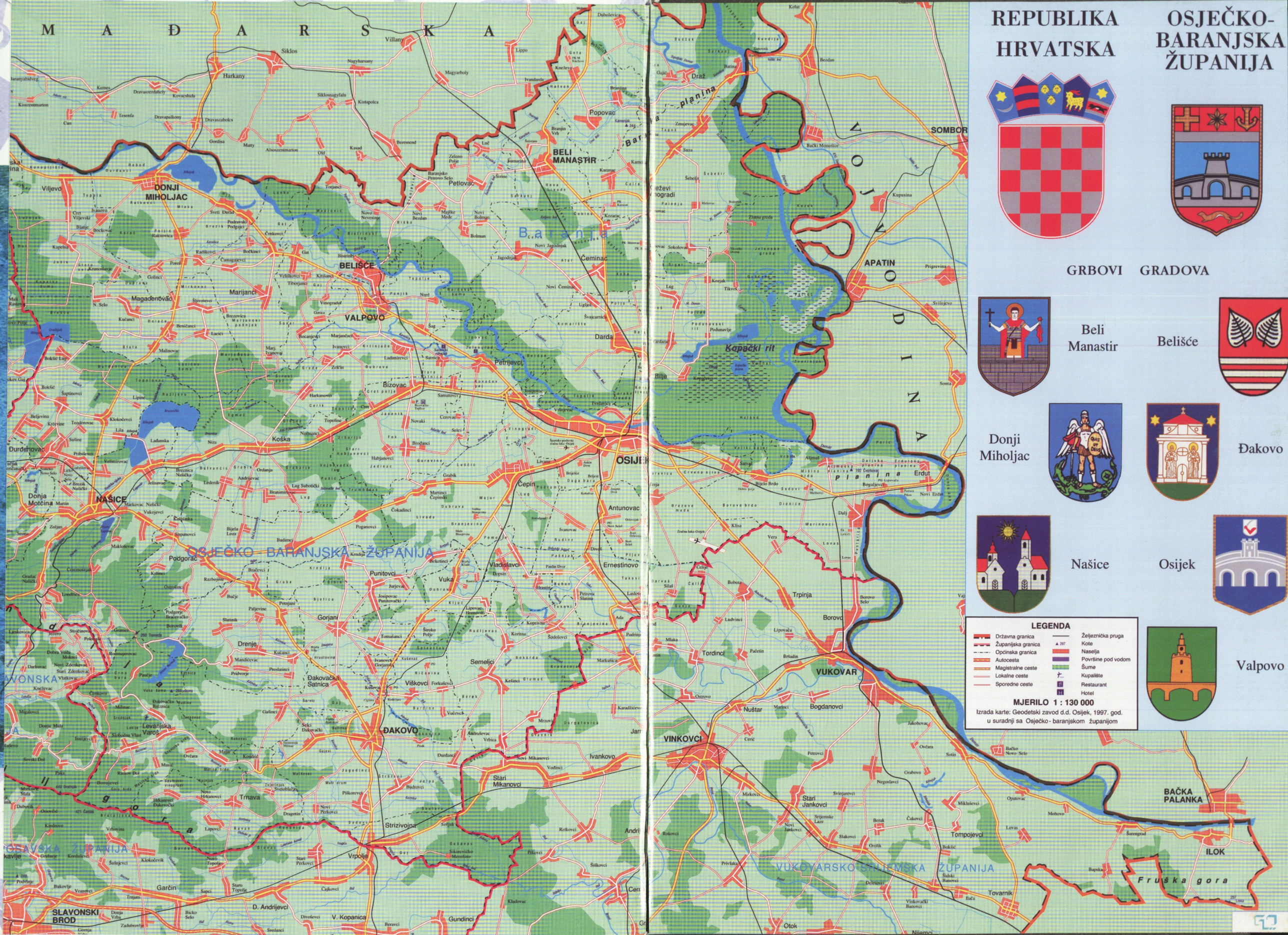

REPUBLIKA HRVATSKA
OSJEČKO-BARANJSKA ŽUPANIJA
GRBOVI GRADOVA
Beli Manastir
Belišće
Donji Miholjac
Đakovo
Našice
Osijek
Valpovo
LEGENDA
Državna granica
Županijska granica
Općinska granica
Autocesta
Magistralne ceste
Lokalne ceste
Sporedne ceste
Željeznička pruga
Kote
Naselja
Površine pod vodom
Šume
Kupalište
Restaurant
Hotel
MJERILO 1 : 130 000
Izrada karte: Geodetski zavod d.d. Osijek, 1997. god.
u suradnji sa Osječko-baranjskom županijom
M A Đ A R S K A
V O J V O D I N A
Baranja
OSJEČKO - BARANJSKA ŽUPANIJA
VUKOVARSKO-SRIJEMSKA ŽUPANIJA
Kopački rit
Fruška gora
DONJI MIHOLJAC
BELIŠĆE
VALPOVO
BELI MANASTIR
NAŠICE
ĐAKOVO
OSIJEK
VUKOVAR
VINKOVCI
APATIN
SOMBOR
BAČKA PALANKA
ILOK
SLAVONSKI BROD

HRVATSKA AKADEMIJA ZNANOSTI I UMJETNOSTI
ZAVOD ZA ZNANSTVENI I UMJETNIČKI RAD U OSIJEKU

HRVATSKA OBRTNIČKA KOMORA
OBRTNIČKA KOMORA
OSJEČKO-BARANJSKE ŽUPANIJE

OBRT I OBRTNICI OSJEČKO-BARANJSKE ŽUPANIJE 1872. – 2007.

SVEZAK 2
POPIS OBRTNIKA

ZAGREB – OSIJEK, 2009.

HRVATSKA AKADEMIJA ZNANOSTI I UMJETNOSTI
ZAVOD ZA ZNANSTVENI I UMJETNIČKI RAD U OSIJEKU

Urednici
prof. emer. Julijo Martinčić
dr. sc. Dubravka Hackenberger

Za nakladnika
akademik Slavko Cvetnić

Recenzenti
akademik Zvonimir Baletić
akademik Vladimir Stipetić

Lektura
Lorna Rajle, prof.

Prijevod
Dubravka Papa, prof.

Korektura
Andreja Orić, prof. , Gradska tiskara Osijek d.d.

Dizajn i prijelom
Igor Balen, Gradska tiskara Osijek d.d.

Tisak
Gradska tiskara Osijek d.d.

CIP zapis dostupan u računalnom katalogu Gradske i sveučilišne knjižnice Osijek pod brojem **120811064**

ISBN (cjelina)
978-953-154-877-9
ISBN (svezak 2)
978-953-154-879-3

Naklada
1000 primjeraka

S A D R Ž A J

Julijo Martinčić
UVOD

GRAD OSIJEK 1872. – 2007. 3

Marko Landeka 1872. – 1918.
Blaženka Sudar 1918. – 1945.
Vesna Božić-Drljača 1945. – 1965.
Petar Đidara 1965. – 1990.
Vladimir Cini 1990. – 2007.

GRAD ĐAKOVO 1872. – 2007. 155

Branka Uzelac
Marko Milković

GRAD NAŠICE 1872. – 2007. 271

Silvija Lučevnjak
Zoran Vitez

GRADOVI VALPOVO I BELIŠĆE 1872. – 2007. 357

Zdenka Frajtag
Josip Ćosić

GRAD BELI MANASTIR 1872. – 2007. 397

Janos Andocsi
Ružica Bilkić

GRAD DONJI MIHOLJAC 1872. – 2007. 433

Stjepan Ham
Ivica Šimun

POPIS OBRTNIKA

OSIJEK



Osijek nekad



Osijek danas

Grad Osijek. U gradu Osijeku od ukupno registriranih obrtnika nisu sačuvani popisi obrtnika u razdoblju 1872. – 1884., 1905. – 1918., a za razdoblje 1989. – 1990. nisu pronađeni registri obrtnika, no korišteni su podatci iz Arhiva Osječko-baranjske županije o prijavama i odjavama zanatskih radnja na temelju kojih je utvrđen broj obrtnika u Osijeku, ali bez poimeničnog popisa.

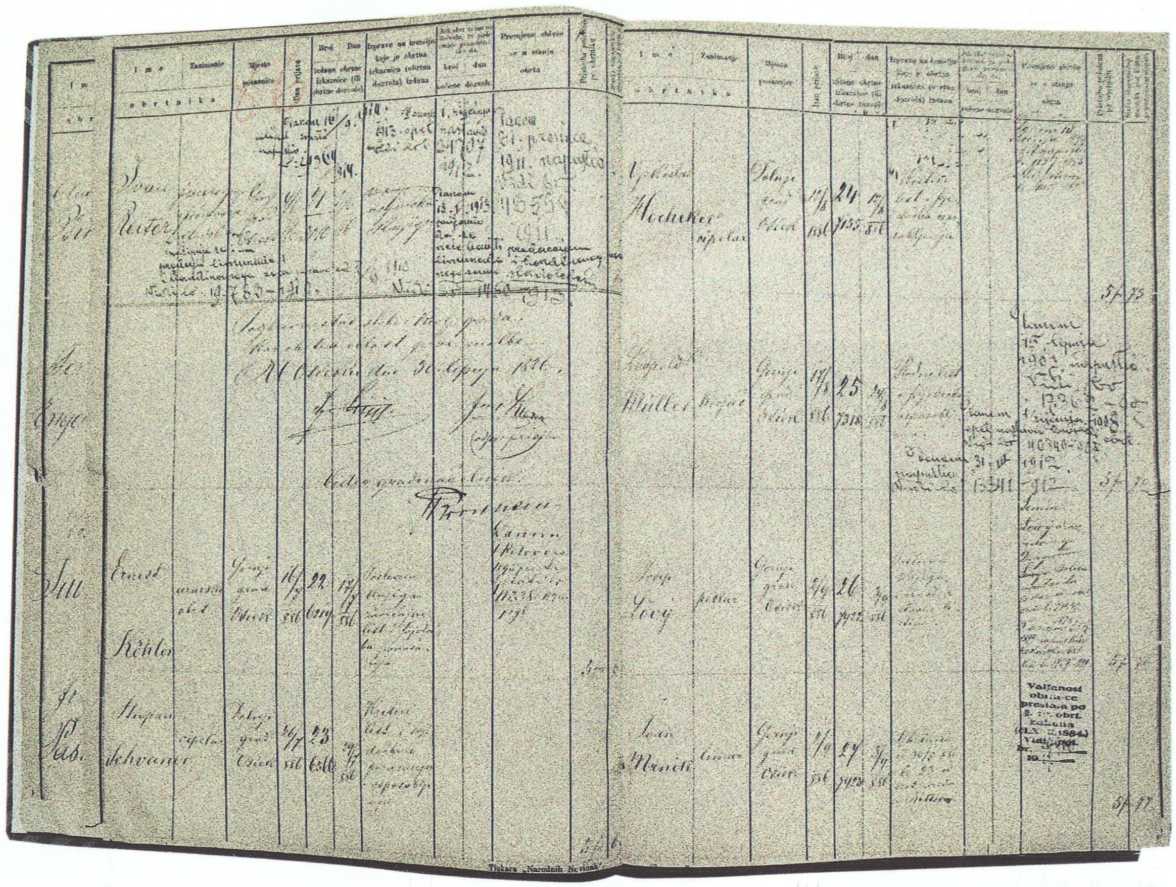

Upisnik

Uvod

Svaki je obrtnik više ili manje sudionik i stvaratelj povijesti obrtništva u suodnosu s vremenom, političkim i ekonomskim prilikama, razvojem tehnike, zahtjevima tržišta i stupnjem naobrazbe.

Polazeći od nevedene premise odlučili smo, pored povijesti obrtništva na području Osječko-baranjske županije (gradovi i općine) za razdoblje od 135 godina (1872. – 2007.), istražiti i načiniti koliko je moguće cjelovitiji popis obrtnika, navodeći njihovo prezime i ime, obrt kojim su se bavili i vrijeme djelovanja, tj. prijava – početak rada i odjava obrta – prestanak rada.

Na taj način, ne ističući ponaosob ni jednog obrtnika, želja nam je bila zahvaliti svim obrtnicima na njihovom doprinosu unapređenja obrtništva kao sastavnog dijela privrede.

Podatke o obrtnicima prikupili su autori tekstova u suradnji s tajnicima udruženja obrtnika pojedinih gradova. U prikupljanju popisa obrtnika autori su nailazili na niz poteškoća kako u staroj arhivskoj građi – otežano čitanje rukopisa, netočno napisana imena i prezimena, manjak pojedinih stranica i cijelih poglavlja i tome slično – tako i na novim popisima – registracijama, prvenstveno u odnosu na promjene u zakonskim i administrativnim propisima. Prikupljeni radni materijal dostavljen je Zavodu, čiji su ih djelatnici obradili i priredili za tisak.

Svjesni da će čitatelji popisa obrtnika i nakon više obavljenih pregleda i usuglašavanja rukopisa naići na poneku pogrješku, neispravnost ili manjak, molimo ih da uzmu u obzir uloženi trud u svladavanju teškog i relativno kompliciranog rada s tako velikim brojem obrtnika.

Sa sigurnošću možemo zaključiti da ni jedan popis nije cjelovit, da nedostaju popisi kako pojedinih obrtnika tako i popisi obrtnika za veća ili manja razdoblja, na što nam ukazuju pronađeni podatci.



Redni broj	Ime I Prezime	Vrsta obrta	Godina djelovanja
1	Abdilmeđid Gafuri	Slastičar	1960 - *****
2	Abdulai Abi	Pečenjar plodina	1966 - 1968
3	Abdulhaćim Redžepi	Slastičar	1968 - *****
4	Abel Zorislav	Taxi prijevoz	1999 - *****
5	Abraham Makso	Soboslikar i ličilac	1904 - 1906
6	Abrahamsohn Mavro	Rezanje drva motornom pilom	1934 - 1934
7	Abramić Berislav Ivan	Trgovine izvan prodavaonica	2004 - *****
8	Abramović Tihomir	Obrt za podvodne radove	2001 - *****
9	Abramović Vedran	Trgovina odjećom	2006 - *****
10	Acić Jovan	Prekrupara	1965 - *****
11	Ač Franjo	Kovač	1965 - *****
12	Ač Ivan	Stolar	1965 - *****
13	Ač Željko	Bravar	1995 - *****
14	Ačić Andrija	Pekar	1930 - 1944
15	Ačić Svetozar	Fotograf	1947 - 1965
16	Ačimović Pajo	Klobučar	1920 - 1944
17	Adam Ivan	Bačvar	1927 - 1944
18	Adam Josip	Postolar	1930 - *****
19	Adam Mijo	Limar	1915 - 1945
20	Adam Ud Kata	Bačvar	1945 - 1955
21	Adamović Matilda	Fijakerista	1921 - 1932
22	Adamović N Sali	Orijentalni poslastičar	1946 - 1947
23	Ademović Sali	Orijentalski poslastičar	1932 - 1932
24	Adih Ibrahim	Slastičar	1965 - *****
25	Adler Slavko	Proizvodnja boja i lakova	1920 - 1942
26	Adnađ Dušan	Elektroinstalater	1945 - 1948
27	Adnagj Lazar	Brijač	1911 - 1944
28	Adžić Margita	Knjigovodstveni servis	2006 - *****
29	Adžić Željko	Caffe bar	2001 - *****
30	Agičić Darko	Autoelektričar	1998 - *****
31	Agičić Ivan	Soboslikar i ličilac	1932 - 1961
32	Agić Milan	Prekrupara	1963 - 1971
33	Agić Stanislav	Trgovine izvan prodavaonica	2002 - *****
34	Agotić Davorka	Frizer za žene	2003 - *****
35	Ahbabović Sulejman	Nosač	1931 - 1945
36	Ahčić (Antuna) Ivan	Vršenje žita uslužno	1976 - 1977
37	Ahmedi Ismail	Slastičar	1964 - 1965
38	Ainfinger Krištof	Gostioničar	1928 - 1935
39	Ajbach Anica	Krojač ženskih odijela	1941 - ******
40	Ajbah Tonka	Čarapar	1950 - 1953
41	Ajberger Dragutin	Zidar	1931 - 1933
42	Ajdarović Azem	Proizvodnja šećera, sladoleda i limunade	1929 - 1944
43	Ajduković Zdravko	Autotaksista	1962 - 1965
44	Ajet Ilijas	Prodaja limunade i šećera	1923 - 1944
45	Ajhenberger Franjo	Vrtlar	1931 - 1934
46	Ajhenberger Vinko	Postolar	1951 - 1954
47	Ajnviler Vendelin	Papučar	1947 - *****
48	Ajzele Pavao	Krojač	1939 - 1942
49	Akerhalt Mendel	Krznar	1888 - 1894
50	Akerhalt Salamon	Krznar	1931 - 1935
51	Aksman Karlo	Mehanička radiona za obrađivanje drva	1922 - 1944
52	Aksman Karlo	Mehaničko obrađivanje drva	1945 - 1948
53	Aksmanović Vladoje Ing	Graditelj	1906 - 1945
54	Alađić Stjepan	Krojač	1898 - 1925
55	Alagić Aleksandra	Knjigovodstveni servis	2003 - *****
56	Alagić Božo	Zidar	1963 - 1965

***** *Kroniloški podaci koji nedostaju ili su nepoznati*

57	Alagić Mirjana	Knjigovodstveni servis	2007 - *****
58	Albert Adam	Krojač	1937 - 1945
59	Albert Adam	Brijač	1952 - 1955
60	Albert Antun	Vršenje žitarica	1943 - 1944
61	Albini Fanika	Krojač ženski	1897 - 1902
62	Alegić Emil	Autoprijevoznik	2007 - *****
63	Aleksić Borislav	Zidar	2005 - *****
64	Aleksić Kuzman	Pekar	1942 - 1948
65	Aleksić Miloš	Brijač	1966 - *****
66	Alerić Blaženka	Promidžba, reklama, propaganda, marketing	2003 - *****
67	Alerić Vesna	Usluge pranja i čišćenja	2004 - *****
68	Alerić Zlatko	Plinoinstalater	1996 - *****
69	Alić Alen	Tetoviranje	2004 - *****
70	Alijević Abdulsamet	Pečenjar plodina	1961 - 1965
71	Alilović Ivan	Ppražnjenje septičkih jama i odštopavanje kanalizacije	1999 - *****
72	Alilović Vebi	Slastičar	1965 - *****
73	Aliramiz Zekija	Čistač obuće	1966 - *****
74	Aliti Sejdula	Slastičar	1968 - *****
75	Aliti Sejdula	Slastičarnica	1996 - *****
76	Alitović Ajet	Šečeraš za proizvodnju sladoleda i limunade	1928 - 1948
77	Alitović Feta Vebi	Slastičar	1960 - *****
78	Alitović Vebi	Slastičar	1968 - *****
79	Alkier Dragutin	Fotografska radnja	1933 - 1935
80	Alošinac Florijan	Stolar	1945 - 1958
81	Altgajer Jenjo	Zidar	1919 - 1965
82	Aljidi Besir	Catering	2002 - *****
83	Aman Petar	Mesar	1934 - 1942
84	Aman Josip	Krovopokrivač	1938 - *****
85	Aman Petar	Mesar	1930 - 1933
86	Aman Petar	Krčmar	1933 - 1942
87	Aman Petar	Gostionca	1942 - 1944
88	Amant Mijo	Kovač	1951 - *****
89	Ambrenac Martin	Dimnjačar	1965 - *****
90	Ambrinac Franjo	Posredovanje	2007 - *****
91	Ambroš Ferdo	Mesar i kobasičar	1931 - 1939
92	Ambroš Franjo	Istraživanje tržišta	1996 - *****
93	Ambruš Ivan	Slastičar	1952 - 1965
94	Ametović Sakip	Slastičar	1945 -1948
95	Amidžić Thomas	Keramičar	2006 - *****
96	Amon Franjo	Cipelar	1892 - 1892
97	Ancić Vinko	Trgovina mješovitom robom	2000 - *****
98	Andić Đuro	Izvođenje izolacijskih radova	1968 - *****
99	Andjelić Andjela	Ženska krojačica	1927 - 1940
100	Andok Aleksandar	Bačvar i kačar	1965 - *****
101	Andraković Josip	Limar	1953 - 1962
102	Andrašek Alber I Režak Antun	Bojadisar i komunalni čistilac	1946 - *****
103	Andres Josip	Dekorater i ličilac	1904 - 1913
104	Andričević Danica	Usluge pranja i čišćenja	2004 - *****
105	Andrić Antun	Trgovine izvan prodavaonica	1999 - *****
106	Andrić Dejan	Keramičar, izolater, podopolagač	1998 - *****
107	Andrić Đorđe	Pečenjar plodina	1966 - 1968
108	Andrić Krunoslav	Posredovanje	2006 - *****
109	Andrić Ružica	Krojačka radnja ženske odjeće	1968 - *****
110	Andrišić Jelisava	Ženska krojačica	1933 - 1938
111	Androić Bojan	Optičar	1996 - *****
112	Andrušek Albert	Bojadiser i kemiijski čistilac	1945 - 1946
113	Andučić Branko	Krojač	1928 - 1965
114	Andučić Ivan	Cipelar	1887 - 1889

115	Andučić Marija	Kitničarka	1955 - 1955
116	Anđelić Ivan	Zidar	2003 - *****
117	Anđelić Snježana	Trgovina na malo u specijaliziranim prodavaonicama	2007 - *****
118	Angebrandt Ivan	Zidarski majstor	1933 - 1945
119	Angster Stjepan	Cipelar	1909 - 1940
120	Aničić Ivan	Krojač i prodavač krzna i šešira	1923 - 1942
121	Anić Andrija	Zidar	1955 -1957
122	Anić Andrija	Zidar	1958 - *****
123	Anić Marko	Usluge pranja i čišćenja	1996 - *****
124	Anić Mirjana	Kozmetičar, salon za uljepšavanje i njegu tijela	2001 - *****
125	Anić Niko	Caffe bar	2000 - *****
126	Anisimov Olga	Proizvodnja steznika	1930 - 1934
127	Anišić Ivan	Stolar	1939 - 1945
128	Anišić Matija	Zidar	1892 - 1897
129	Anišić Stjepan	Cipelar	1891 - 1905
130	Anläuf Antun	Nožar	1894 - 1927
131	Anolok Đuro	Krojač	1940 - 1942
132	Anreit Rudolf	Brijač	1904 - *****
133	Antić Mihajlo	Autoprijevoznik	2002 - *****
134	Antinac Mato	Gostionica	1936 - 1939
135	Antolović Krešo	Popravak obuće	1996 - *****
136	Antolović Stjepan	Izrada ključeva	1996 - *****
137	Antonić Ljudevit	Autotaksi	1937 - 1945
138	Antoniuti Josip	Brijač	1940 - 1965
139	Antritt Friedrich	Krojač	1898 - 1931
140	Antunović Josip	Plinoinstalater	2005 - *****
141	Antunović Jurica	Proizvodnja i ugradnja proizvoda od metala	2002 - *****
142	Anušić Ignjo	Čizmar	1886 - 1895
143	Anušić Ivan	Krojač	1904 - *****
144	Anušić Marko	Nosač	1967 - *****
145	Apelt Rudolf	Elektroinstalater	1934 - 1944
146	Appel Hedviga	Ženski krojač	1912 - 1945
147	Appelt Rudolf	Elektroinstalater	1945 - 1953
148	Arambašić Ante	Autoškola	1996 - *****
149	Arambašić Ivan	Fast food	2004 - *****
150	Aranjoš Karolina	Kavotočija	1923 - 1943
151	Aranjoš Karolina	Gostionica	1940 - 1945
152	Arbanas Blaž	Pekar	1961 - 1965
153	Arbanas Filip	Pekar	1968 - *****
154	Ardalić Milica	Knjigovodstveni servis	2007 - *****
155	Arifi Idriz	Pečenjar plodina	1966 - 1967
156	Arifović Alif	Ugostitelj	1933 - 1945
157	Armbrust Emil	Brijač	1951 - 1959
158	Armbrust Karlo	Čarapar	1933 - 1934
159	Armbrust Katica	Kućna radinost-izrada «beby» cipela	1952 - 1955
160	Arnaut Marko	Pletač trikotažer	1968 - *****
161	Arnaut Milka	Pletač	1995 - *****
162	Arsenić Miladin	Automehaničar	1968 - *****
163	Arsenić Milutin	Dimnjačar	1946 - 1948
164	Arsić Vojin	Kolar	1965 - *****
165	Arvaj Mirko	Strojobravar	1956 - *****
166	Arvaj Mirko	Bravar	1965 - *****
167	Asani Remzi	Slastičar	1968 - *****
168	Asanov Alen	Trgovine izvan prodavaonica	2001 - *****
169	Asanov Ana	Trgovine izvan prodavaonica	2000 - *****
170	Asić Blaž	Cipelar	1903 - 1903
171	Astaloš Antun	Prodaja dječjih kolica	1939 - *****
172	Aszod Jolanka	Ženska krojačica	1935 - 1938

173	Ašrović Idriz	Slastičar	1965 - *****
174	Atanasovski Krste	Pekar	2002 - *****
175	August Albert	Cipelar	1891 - *****
176	August Valentin	Proizvodnja kandita	1890 - 1894
177	Auto-Union	Strojobravarska radnja,verteš	**** - *****
178	Avdić Fahrudin	Keramičar	2004 - *****
179	Avi Zvonimir	Elektroinstalateri	1995 - *****
180	Avinger Margareta	Ženska krojačica	1934 - 1944
181	Avramek Nikola	Krojač	1955 - 1956
182	Avrelio Alojz	Obućar	1968 - *****
183	Avzijević Kadro	Proizvođač alve, sladoleda, limunade	1931 - 1945
184	Azenić Pavo	Nosač	1966 - 1974
185	Azifi Misim	Pečenjar plodina	1977 - 1979
186	Aziri Hazir	Slastičarnica	1996 - *****
187	Aziri Nafi	Slastičar	1968 - *****
188	Aziri Nagib	Pečenjarnica	2000 - *****
189	Azirović Idris	Orijentalni poslastičar	1944 - 1954
190	Azur Tomo	Instaliranje vodovodnih i plinskih instalacija	1968 - *****
191	Babić Adam	Vozarenje automobilom	1928 - 1933
192	Babić Filip	Nosač	1966 - 1967
193	Babić Franjo	Kobasičar	1896 - 1903
194	Babić Ivan	Usluge pranja i čišćenja	2005 - *****
195	Babić Ivica	Poduke iz računovodstva	2005 - *****
196	Babić Josip	Tesar	1892 - *****
197	Babić Juraj	Stolar	1925 - 1934
198	Babić Mato	Stolar	1934 - 1958
199	Babić Milka	Papučar	1892 - 1933
200	Babić Savo	Papučar	1892 - 1933
201	Babić Vladimir	Elektroinstalater	1954 - 1959
202	Babić Vladimir	Elektroinstalater	1960 - *****
203	Babić Vladimir	Elektroinstalater	1965 - *****
204	Babić Žiga	Krojač	1954 - 1960
205	Babin Katica	Kućna radinost	1952 - 1957
206	Babin Teodor	Elektromehaničar za rtv	1968 - *****
207	Babin Teodor	Radiomehaničar	1946 - *****
208	Babin Vladimir	Postolar i opančar	1938 - *****
209	Bachman Franjo	Kobasičar	1898 - 1899
210	Bačani Zlatko	Trgovina mješovitom robom	2001 - *****
211	Bačić Lazar	Brijač	1946 - 1950
212	Bačić Luka	Izrada ukrasnih predmeta i imitacije nakita (bižuterije)	2002 - *****
213	Bačmaga Živko	Krčma	1942 - 1945
214	Bačvanin Jovan	Mesar i kobasičar	1937 - 1938
215	Bačvanin Vojin	Mesar, klanje peradi	1939 - 1941
216	Baden Martin	Vrtlar	1932 - 1935
217	Bader Martin	Vrtlarska radnja	1935 - 1938
218	Bader Martin	Vrtlar	1950 - *****
219	Bader Rudolf	Stolar	1905 - *****
220	Badjun Marija	Krčmarica	1935 - 1944
221	Bador Martin	Vrtlar	1965 - *****
222	Badrik Imre	Pečenje rakije uslužno	1966 - 1966
223	Badžin Ivan	Ugostitelj	1934 - 1935
224	Bagarić Josip	Trgovina odjećom	2003 - *****
225	Bagarić Ljerka	Trgovine izvan prodavaonica	2001 - *****
226	Bagarić Marko	Posredovanje	2006 - *****
227	Bahert Pavao	Stolar	1937 - 1938
228	Bahman Albert	Krojač muške i ženske odjeće	1936 - 1937
229	Bahman Antun	Ličilac	1923 - 1935
230	Bahman Franjo	Gostioničar	1929 - 1935

231	Bahman Franjo	Gostionica	1938 - 1940
232	Bahović Fadila	Poslovno savjetovanje	2007 - *****
233	Bahtijari Ibrahim	Pečenjar plodina	1968 - *****
234	Bajčić Andrija	Soboslikar, pismoslikar i ličilac	1946 - 1956
235	Bajčić Andrija I Hoffman Hinko	Soboslikar, pismoslikar i ličilac	1940 - 1946
236	Bajčić Dragica	Krojač	1950 - 1958
237	Bajer Ivan	Bravar	1921 - 1945
238	Bajer Ivan	Crijepopokrivač	1892 - 1909
239	Bajer Ljubica	Krčma	1936 - 1941
240	Bajer Mijo	Crijepopokrivač	1892 - *****
241	Bajić Milan	Prekrupara	1965 - *****
242	Bajić Milica	Uslužno pečenje rakije	1947 - *****
243	Bajić Nikola	Soboslikar i ličilac	1947 - *****
244	Bajić Suljo	Krojač rublja	1941 - *****
245	Bajić Šimo	Soboslikar	1938 - 1941
246	Bajić Zvonko	Autoprijevoznik	2000 - *****
247	Bajin Melanija	Uslužno pečenje rakije	1955 - *****
248	Bajrami Selman	Trgovina izvan prodavaonica-pomoću automata	1996 - *****
249	Bajranović Salih	Nosač	1965 - 1966
250	Bajsman Andrija	Fotograf i prodaja fotografskih potrepština	1912 - 1944
251	Bajsman Andrija	Tiskar	1925 - 1944
252	Bajsman Antonija	Fotograf	1950 - *****
253	Bajsman Ud Antonija	Fotograf	1965 - *****
254	Bajtel Vilim	Zlatar i draguljar	1924 - 1942
255	Bajtl Drago	Brijač	1963 - 1965
256	Bajtl Drago	Frizer za muškarce	1968 - *****
257	Bajto Mario I Željka	Knjigovodstveni servis	2002 - *****
258	Bakaj Antun	Ribarstvo	2008 - *****
259	Bakaj Damir	Ribarstvo	2004 - *****
260	Bakić Petar	Furingaš	1934 - 1939
261	Bakić Živko	Čizmar	1903 - 1904
262	Baković Pašo	Nosač	1945 - 1966
263	Baković Svjetlana	Kozmetičar, salon za uljepšavanje i njegu tijela	1996 - *****
264	Baković Šaban	Kavotočija, jela	1930 - 1933
265	Bakrač-Kladarin Danica	Kozmetičar	1954 - 1962
266	Balaban Zoran	Antikvarnica	1996 - *****
267	Balaš Josip	Uslužno pečenje rakije	1955 - *****
268	Balaš Jovan I Andrija	Bravar i mehaničar	1927 - 1941
269	Balaš Mario	Trgovine izvan prodavaonica	2007 - *****
270	Balaš Stevan	Mesar i kobasičar	1932 - 1936
271	Balašević Gjorgje	Brijač	1920 - 1934
272	Balašković Antun	Soboslikar	1922 - 1944
273	Balatinac Izidor	Krojač	1925 - 1937
274	Balatinac Siniša	Autoprijevoznik	2000 - *****
275	Balatinac Vlado	Krčmar	1932 - 1934
276	Balaž Christian	Trgovina računalima, perifernom i programskom opremom	2004 - *****
277	Balaž Ružica	Krojač rublja	1952 - 1953
278	Balaži Ivan	Gostioničar	1929 - 1933
279	Balažić Stjepan	Ugađanje glasovira	1958 - 1960
280	Balen Igor	Grafički dizajn	2004 - *****
281	Balen Ikica	Frizer za žene	2006 - *****
282	Balen Ivan	Stolar	1950 - *****
283	Balen Ivan	Stolar	1965 - *****
284	Balen Marko	Krojač muških odijela	1957 - *****
285	Balen Marko	Krojač	1965 - *****
286	Balenović Antun	Pekar	1944 - 1945
287	Balentić Adam	Krojač	1947 - 1955
288	Balentić Đuro	Opančar	1897 - *****

289	Balić Čazim	Fotograf	1968 - *****
290	Balić Ivan	Soboslikar	1940 - *****
291	Balić Mirjana	Trgovina izvan prodavaonice - kiosk	2007 - *****
292	Balić Stevan	Prekrupara	1965 - *****
293	Balikić Stjepan	Kovinotokar	1968 - *****
294	Balint Ivan	Obućar	1929 - 1944
295	Balint Ivan	Postolar	1945 - 1961
296	Balint Ivan	Postolar	1965 - *****
297	Balint Julio	Mesar i kobasičar	1934 - 1941
298	Balković Josip	Postolar	1929 - 1944
299	Balković Josip	Postolar	1945 - 1951
300	Balog Marija	Cipelar (postolar)	1903 - 1913
301	Baljak (Nikole) Đuro	Nosač	1970 - 1972
302	Baljak Borislav	Agencija za promet nekretninama	2005 - *****
303	Bamburač Gjuro	Pekar	1933 - 1934
304	Ban Matija	Cipelar	1898 - 1916
305	Banac Milan	Brijač	1885 - 1896
306	Banac Slavoljub	Krojač	1946 - 1948
307	Banai Tihomir	Očuvanje tijela	1998 - *****
308	Bančević Gjuro	Postolar	1904 - 1933
309	Bančević Gojko	Cipelar	1904 - *****
310	Bandić Željko	Bravar	2003 - *****
311	Bando Josip	Automehaničar	1996 - *****
312	Bando Mirjana	Frizer za žene	2005 - *****
313	Bando Željko	Autoprijevoznik	1999 - *****
314	Banović Dražen	Bravar	1997 - *****
315	Banović Stojan	Hljebar	1938 - 1939
316	Banović Stojan	Pekar	1965 -
317	Banović Stojan	Pekar	1951 - *****
318	Banjanac Milovan	Knjigovodstveni servis	2001 - *****
319	Banjanin Danilo	Pekar	1946- *****
320	Baotić Dražen	Paprina konfekcija, kozmetički i toaletni proizvodi	2005 - *****
321	Barac Darijo	Trgovine izvan prodavaonica	2002 - *****
322	Barać Berislav	Promidžba, reklama, propaganda, marketing	2005 - *****
323	Barać Evica	Frizer za žene	1999 - *****
324	Baraković Alois	Licitar	1889 – 1906
325	Barbarić Snježana	Knjigovodstveni servis	2006 - *****
326	Barbely Andrija	Užar	1902 - *****
327	Barbić Adam	Krojač	1938 - 1939
328	Barbić Adam	Muški krojač	1940 - *****
329	Barbić Adam	Krojač	1945-1948
330	Barbir Ilija	Brijač	1891 – 1911
331	Bardok Vojislav	Klesar i izrada umjetnog kamena	1968 - *****
332	Bareš Tomislav	Poljoprivredni obrt	2007 - *****
333	Bareš Tomislava	Uzgoj svinja, goveda, peradi	1999 - *****
334	Baričević Petar	Gostionica	1941 - 1942
335	Barić Andrija	Elektroinstalater	1968 - *****
336	Barić Branko	Autoprijevoznik	1996 - *****
337	Barić Marko	Parketar	1943 - 1953
338	Barić Mijo	Krojač	1932 - 1956
339	Barić Milan	Prijevoz robe teretnim autom	1933 - 1945
340	Barić Rozika	Frizer za žene	1968 - *****
341	Barić Rozika	Frizer za žene	1996 - *****
342	Barić Tomislav	Krčma	2003 - *****
343	Barić Zvonko	Krojač	1954 - *****
344	Barić Zvonko	Krojač muških odijela	1968 - *****
345	Barinić Ivan	Keramičar	1968 - *****
346	Barišić Franjo	Postolar	1945 - 1949

347	Barišić Ivan	Keramičar	2003 - *****
348	Barišić Pero	Završni radovi u građevinarstvu	2005 - *****
349	Barišić Ruža	Trgovina mješovitom robom	1994 - *****
350	Barišić Zoran	Keramičar	2006 - *****
351	Barišić Zorica	Frizer za žene	1968 - *****
352	Barišić Zorica	Frizer za žene	1996 - *****
353	Barjaktar Adam	Obućar i papučar	1936 - 1959
354	Barjaktar Adam	Obućar	1965 - *****
355	Barković Jugoslav	Poljoprivredni obrt	2003 - *****
356	Barković Vladimir	Poljoprivredni obrt	2003 - *****
357	Barlošić Ferdo	Brijač	1904 - 1905
358	Barlović Antun	Brijač	1940 - 1945
359	Barlović Antun	Brijač	1965 - *****
360	Barna Ivan	Soboslikar i ličilac	1919 - 1936
361	Barna Ivan	Proizvodnja drvenih stalaka za cvijeće	1934 - 1934
362	Bartak Dragutin	Krojač	1941 - 1950
363	Bartlić Željko	Caffe bar	1994 - *****
364	Bartoleo Dragutin	Izrada drvene galanterije	1968 - *****
365	Bartolini Antun	Limar	1945 - 1952
366	Bartolini Bartol	Limar	1943 - *****
367	Bartoloti Elizabeta	Frizer za žene	1968 - *****
368	Bartoloti Elizabeta	Frizer za žene	1996 - *****
369	Bartolović Ilija	Zidar	1968 - *****
370	Bartolović Jozo	Završni radovi u građevinarstvu	2002 - *****
371	Bartolović Kristijan	Proizvodnja električne opreme za motore i vozila	2006 - *****
372	Bartolović Mira	Krojačka radnja ženske odjeće	1968 - *****
373	Bartoniček Jakob	Zanatski slikar	1937 - 1938
374	Bartulić Vinko	Frizer za žene	2004 - *****
375	Baruh Salamon	Gostionica	1939 - 1941
376	Barukčić Ante	Piljenje ogrjevnog drveta	1968 - *****
377	Basar Damir	Poslovno savjetovanje	2002 - *****
378	Basariček Dragutin	Pekar	1945 - *****
379	Basta Željko	Pletač trikotažer	1968 - *****
380	Bašić Boro	Autoelektričar	2004 - *****
381	Bašić Igor	Autoprijevoznik	2005 - *****
382	Bašić Ivan	Instaliranje vodovodnih i plinskih instalacija	1968 - *****
383	Bašić Krešimir	Njega i obrezivanje papaka	2006 - *****
384	Bašić Mirko	Autoprijevoznik	1996 - *****
385	Bašić Nataša	Elektroinstalateri	2001 - *****
386	Bašić Petar	Poljoprivredni obrt	1996 - *****
387	Bat Manuela	Caffe bar	2008 - *****
388	Bata	Mehaničko popravljanje cipela	1923 - *****
389	Bata	Pranje nogu, rezanje žuljeva i noktiju	1932 - 1944
390	Bata	Popravljanje obuće	1944 - *****
391	Bata Dd	Popravljaona obuće	1946 - 1947
392	Bata Počušak Mihajlo	Pediker	1939 - *****
393	Bata Podružnica Osijek I	Pediker	1945 - *****
394	Batinić Marijan	Pletač trikotažer	1963 - 1965
395	Batinić Simo	Vinarsko-rakijska radnja	1933 - 1934
396	Baton Franjo	Krojač muških odijela	1965 - *****
397	Batona Josip	Pečenje rakije uslužno	1962 - 1968
398	Batoseki Josip	Cipelar	1889 - 1934
399	Bauer Albert	Tapetar	1920 - 1955
400	Bauer Aleksandar	Gostioničar	1926 - 1933
401	Bauer Ivan	Brijač i vlasuljar	1908 - 1940
402	Bauer Mijo	Pekar	1910 - 1937
403	Bauer Nikola	Gostioničar	1914 - 1944
404	Bauer Samuel	Gostionica	1935 - 1936

405	Bauman Aleksandar	Zlatar	2006 - *****
406	Bauman Ljudevit	Urar	1958 - *****
407	Bauman Ljudevit	Urar	1965 - *****
408	Baumann Vjekoslav	Tokar	1892 - 1929
409	Baumgartner Aleksandar	Strojobravar	1885 - 1904
410	Baumgärtner Marija	Krojač ženski	1902 - 1912
411	Baumgertner Aleksander	Mehaničar, strojni bravar	1931 - 1944
412	Baumgertner Aleksander	Mehaničar i strojobravar	1945 - 1953
413	Baumgertner Ignjo	Sapunar	1938 - 1940
414	Baus Ivan	Prevoženje konjskom zapregom	1933 - 1933
415	Bauschenberger Carl	Kobasičar	1889 - 1893
416	Bauš Petronela	Gostioničar	1930 - 1944
417	Bayer Ivan	Četkar	1897 - 1898
418	Baždar Mile	Caffe bar	2000 - *****
419	Bece Ilija	Kolar	1965 - *****
420	Beck Irma	Krznar	1899 - 1907
421	Beck Leopold	Stolar	1900 - 1915
422	Beck Olga	Ženska krojačica	1945 - *****
423	Bede Zvonko	Izrada predmeta od plastične mase	1968 - *****
424	Bede Zvonko	Proizvodi od papira	1996 - *****
425	Bedeniković Rihard	Pekar	1937 - 1941
426	Beer Ivan	Bravar	1891 - 1902
427	Beer Josip	Bravar	1903 - 1904
428	Begić Amir	Glazbena poduka	2004 - *****
429	Begonja Miroslav	Postolar	1953 - *****
430	Begonja Miroslav	Obućar	1965 - *****
431	Begović Adam	Cipelar	1926 - 1935
432	Begović Đuro	Krojač	1923 - 1961
433	Begović Josip	Brijač	1946 - 1947
434	Begović Martin	Brijač (barbir)	1891 - 1921
435	Begović Mihael	Keramičar	2004 - *****
436	Begović Viktor	Prerađivač gornjih dijelova cipela	1945 - 1955
437	Begović Vinko	Postolar	1939 - *****
438	Beisman Andrija	Kinematograf uranija	1912 - 1945
439	Beismann Andrija	Vršenje žitarica	1942 - 1943
440	Bek Leontina	Trgovina starim pokućstvom	1911 - 1945
441	Bek Petar	Furingaš	1934 - 1934
442	Bek Rudolf	Staklar	1939 - 1942
443	Bek Vilim	Gostioničar	1933 - 1942
444	Bekavac Maja	Caffe bar	2003 - *****
445	Beker Dragutin	Stolar	1918 - 1942
446	Beker Elizabeta	Ženska krojačica	1929 - 1944
447	Bekić Radoslav	Zidar	2001 - *****
448	Bel Stevo	Frizer za muškarce	1968 - *****
449	Bela Peppa	Krojač	1902 - 1905
450	Belačić Dragica	Popravljanje čarapa	1948 - 1950
451	Belaj Goran	Informatičke djelatnosti	2006 - *****
452	Belanović Rajko	Knjigovodstveni servis	2005 - *****
453	Belas Tomo	Krojač	1958 - *****
454	Belavić Tomislav	Trgovine izvan prodavaonica	2007 - *****
455	Belec Katica	Kućna radinost - izrada ukrasnih jastuka	1953 - 1962
456	Belec Viktor	Autotaksi	1938 - 1944
457	Belec Viktor I Binski Stjepan	Autotaksist	1935 - 1938
458	Belet Zlata	Kućna radinost	1965 - *****
459	Belić Stjepan	Pekar	1891 - *****
460	Belinić Romana	Autoškola	2001 - *****
461	Belinić Stjepan	Dimnjačar	1945 - 1959
462	Belinić Zlatko	Autoškola	1998 - *****

463	Belonski Karlo	Slastičar	1950 - 1962
464	Belovarac Franjo	Popravak parnih strojeva	1895 - 1927
465	Belovarac Franjo I Antonija	Kišobranar	1918 - 1944
466	Belovarac Antonija	Izrađivanje suncobrana i kišobrana	1945 - *****
467	Belovarac Antonija	Izrada i popravak kišobrana	1965 - *****
468	Belovski Karl	Slastičar	1931 - 1944
469	Belovski Karlo	Slastičarska radnja	1945 - 1948
470	Beljan Ivan	Tokar	1919 - 1935
471	Beljan Kata	Posredovanje	2003 - *****
472	Beljan Marija	Knjigovodstveni servis	2004 - *****
473	Bem Josip	Tokar	1931 - 1944
474	Bem Josip	Elektrotehničar	1950 - 1959
475	Bem Mirko	Limar	1968 - *****
476	Benak Gjuro	Postolar	1930 - 1938
477	Benak Ivan	Turpijaš	1902 - 1907
478	Benak Matija	Brijač	1945 - 1953
479	Benak Mato	Brijač	1901 - 1944
480	Benaković Ivica I Rakitić Đuro	Automehaničar	1996 - *****
481	Benašić Kolomon	Slastičar	1931 - 1932
482	Benc Pavo	Zidar	1927 - 1932
483	Bendeković Antun	Gostionica	1936 - 1944
484	Bendeković Korana	Frizer za žene	2001 - *****
485	Bendeković Otto	Remenar	1905 - *****
486	Beneš Desa	Pletač trikotažer	1968 - *****
487	Beneš Stjepan	Šeširdija i kapudžija	1946 - *****
488	Beneš Stjepan	Klobučar	1965 - *****
489	Beneta Ivan	Krojač	1939 - *****
490	Beneta Ivan	Krojač	1945 - 1956
491	Beneta Ivan I Mokrović Ivan	Krojač	1947 - 1948
492	Beneta Mijo	Krojač	1938 - *****
493	Benevrekić Slavko	Elektroinstalater	1958 - 1960
494	Bengez Zvonko	Agencija za promet nekretininama	2006 - *****
495	Benkotić Drago	Instaliranje vodovodnih i plinskih instalacija	1968 - *****
496	Benović Zoran	Komunikacijska oprema	2001 - *****
497	Benz Filip	Krojač	1906 - 1944
498	Benjaminović Terezija	Ženska krojačica	1938 - 1959
499	Benjanim Danilo	Pekar	1965 - *****
500	Berber Saša	Autoprijevoznik	2002 - *****
501	Berdica Pavle	Kućna radinost	1958 - *****
502	Berdnik Julijan	Pekar	1945 - 1948
503	Bereš Josip	Proizvodnja soda vode	1965 - *****
504	Beretić Marijan	Krojač	1886 - 1915
505	Berežnoj Nikola	Ugađač glasovira, popravljanje glasovira, orgulja i gudačkih instrumenata	1949 - 1950
506	Berger Berta	Proizvodnja steznika i pojaseva	1937 - 1939
507	Berger Jonas	Bačvar	1898
508	Berghofer Franjo	Soboslikar i ličilac	1931 - 1933
509	Berghofer Martin	Živodersko poduzeće	1944 - *****
510	Berišić Vinko	Trgovina električnim aparatima za kućanstvo	1996 - *****
511	Berk Antun	Limar	1965 - *****
512	Bermanec Katarina	Kućna radinost	1957 - 1960
513	Bernhard Vitomir	Gostioničar	1931 - 1933
514	Bernhardt Mijo	Postolar	1954 - 1958
515	Berntaler Antun	Postolar	1946 - 1957
516	Berta Franjo	Furingaš	1936 - 1945
517	Bertić Marija	Gostioničar	1931 - 1933
518	Bertović - Žunec Jakob	Pekar	1934 - 1935
519	Bertović - Žunec Jakob	Pekar	1941 - 1944
520	Besendorfer Lavoslav	Stolar	1928 - 1933

521	Bess Stjepan	Prevoženje robe konjskom zapregom	1934 - 1945
522	Bestvina Branko	Taxi prijevoz	1996 - *****
523	Bestvina Đurđica	Trgovina na malo u specijaliziranim prodavaonicama	1998 - *****
524	Bešlagić Sulejman	Ugostiteljska radnja	1935 - 1935
525	Bešlić Javorka	Knjigovodstveni servis	2007 - *****
526	Bešlić Pajo	Kobasičar	1901 - 1903
527	Bešlić Pavo	Mesar	1963 - 1966
528	Bešlić Stjepan	Brijač	1965 - *****
529	Bešlić Zlatko	Završni radovi u građevinarstvu	2004 - *****
530	Betlehem Dario	Istraživanje tržišta	2006 - *****
531	Betlemović Petar	Obućar	1961 - *****
532	Betlemović Petar	Obućar	1965 - *****
533	Betlić Dragutin	Cipelar	1893 - 1915
534	Betlić Franjo	Crijepopokrivač	1892 - 1911
535	Bezer Ljiljana	Trgovine izvan prodavaonica	2007 - *****
536	Beznić Milan	Brijač	1948 - 1962
537	Beznić Terezija	Frizer	1947 - 1962
538	Bibert Petar	Stolar	1933 - 1938
539	Bichler Ana	Ženska krojačica	1928 - 1934
540	Bičanić Dubravka	Posredovanje	2006 - *****
541	Bičanić Stjepan	Keramičar	2006 - *****
542	Bičvić Drago	Bravar	1996 - *****
543	Biđorski Rudolf	Prekrupar	1952 - 1955
544	Biebert Petar	Stolar	1904 - 1915
545	Biegl Antun	Cipelar	1898 - *****
546	Biglbauer Adolf	Gostionica	1936 - 1944
547	Bihaly David	Slikar soba, grbova	
548	Bijelić Jovan	Krčmar	1933 - 1935
549	Bikar Kosta	Autobusni promet osijek - novi grad	1930 - 1933
550	Bilali Sunaj	Trgovina izvan prodavaonica - pomoću automata	1996 - *****
551	Bilandžić Antun	Krojač	1951 - 1955
552	Bilandžija Draženka	Caffe bar	2003 - *****
553	Bilandžija Snježana	Cvijećarna	1996 - *****
554	Bilek Zlatko	Zlatar	1968 - *****
555	Bilek Zlatko	Zlatar	1996 - *****
556	Bilić Drago	Klesar i izrada umjetnog kamena	1968 - *****
557	Bilimek Marija	Poslastičarska radnja	1923 - 1942
558	Bilonić Mario	Caffe bar	1996 - *****
559	Bilonić Stanko	Caffe bar	1996 - *****
560	Bilopavlović Mirko	Gostioničar	1928 - 1945
561	Biljanovski Danilo	Izrada oblatni i suhog tijesta	1968 - *****
562	Bimbi Antun	Brijač	1903 - 1943
563	Bimbi Franjo	Gostioničar i prodaja minvode	1930 - 1933
564	Bin Dragutin	Fijakerista	1934 - 1936
565	Binder Josip	Brijač i frizer	1938 - 1940
566	Bingula Dario	Plinoinstalater	2005 - *****
567	Binski Stjepan	Autotaksi	1938 - 1944
568	Biočić Romana	Frizer za žene	1996 - *****
569	Biondić Amalija	Gostionica	1935 - 1935
570	Birač Jozefina	Kućna radinost - izrada okvira od stakla	1955 - 1958
571	Birčić Stjepan	Autoprijevoznik	1996 - *****
572	Birger Sofija	Proizvodnja umjetnog cvijeća	1937 - 1941
573	Birmili Antun	Postolar	1926 - 1940
574	Birnbauer Ivan	Crijepopokrivač	1892 - 1911
575	Birnbauer Josip	Kobasičar	1902 - 1902
576	Birnbaum Franjo	Crijepopokrivač	1893 - 1911
577	Biro Josip	Stolar	1921 - 1945
578	Biro Josip	Stolar	1945 - 1957

579	Biro Mirko	Furingaš	1934 - 1945
580	Birovčec Nikola	Autoprijevoznik	2001 - *****
581	Birtić Alojzije	Obućar	1968 - *****
582	Birtić Stjepan	Najamni vozar automobila	1928 - 1933
583	Biser Franjo	Bačvar	1863 - 1943
584	Biser Franjo	Gostioničar	1911 - 1943
585	Biser Ivan	Kućna radinost	1954 - 1960
586	Biser Josip	Pekar	1892 - *****
587	Biser Juliana	Ženska krojačica	1920 - 1940
588	Bisitkijević Jelica	Krojačica	1945 - 1953
589	Bisitkijević Rudolf	Pismoslikar, soboslikar i ličilac	1946 - *****
590	Biskupić Ilinko	Papučar i postolar	1952 - 1960
591	Biskupić Silvana	Caffe bar	2007 - *****
592	Biskupović Ante	Prijevoz robe konjskom zapregom	1934 - 1969
593	Biskupović Evica	Caffe bar	1996 - *****
594	Bislimović Uzeir Tefik	Čistač obuće	1946 - 1967
595	Bisser Adolf	Bačvar	1888 - *****
596	Bisser Anna	Krojač ženski	1901 - 1906
597	Bisser Anton	Bačvar	1885 - 1888
598	Bisser Josip	Pekar	1905 - 1905
599	Bistrović Mavro	Kućna radinost	1956 - 1960
600	Bišitkević Rudolf	Pismarska radnja	1937 - 1944
601	Biškić Domagoj	Bravar	2001 - *****
602	Bišof Ignjo	Ličilac	1928 - 1947
603	Bišof Ivan	Stolar	1950 - *****
604	Bišof Ivan	Stolar	1965 - *****
605	Bišof Stjepan	Krčmar	1935 - 1938
606	Bišof Stjepan	Brijač	1940 - 1942
607	Bitanga Antonio	Autopraonica	2007 - *****
608	Bite Kristina	Posredovanje	2006 - *****
609	Biter Perdi	Kujundžija, zlatar	1951 - *****
610	Biter Perdi	Zlatar	1961 - 1965
611	Bittner Franjo	Krojač i šivanje rublja	1897 - 1913
612	Bitunjac Dubravka	Trgovina električnim aparatima za kućanstvo, radiouređajima i televizorima	2005 - ******
613	Bitz Paula	Vrtlarsko cvjećarska djelatnost	1951 - 1955
614	Bizacki Antun	Izrada metli	1952 - ******
615	Bizacki Daliborka	Završni radovi u građevinarstvu	2007 - *****
616	Bizacki Dragutin	Vulkanizacija i prodaja guma	1926 - 1988
617	Bizacki Stjepan	Vršenje žitarica	1934 - 1955
618	Bizacki Željko	Vulkanizer	1999 - *****
619	Bizacky Stjepan	Vršenje žitarica	1934 - 1955
620	Bižovski Josip	Cipelar	1892 - 1906
621	Bjedov Duško	Stolar	1968 - *****
622	Bjedov Zdravko	Stolar	1968 - *****
623	Bjelobaba Gedeon	Pekar	1930 - 1934
624	Bjelogrlić Đorđe	Prekrupara	1965 - *****
625	Bjelostanić Ilija	Brijač	1965 - *****
626	Bjelović Milan	Klesar i izrada umjetnog kamena	1968 - *****
627	Bjelović Milan	Klesar	1996 - *****
628	Blachier Šandor	Tokar	1902 - 1904
629	Blagojević Velimir	Poljska ciglana	1966 - 1967
630	Blaha Alexander	Stolar	1897 - *****
631	Blank Gjuro	Gostioničar	1928 - 1944
632	Blank Josip	Podružnica mesarske i suvičarske robe	1934 - 1936
633	Blaško Stjepan	Brijač	1945 - *****
634	Blaško Stjepan	Brijač	1965 - *****
635	Blašković Blaženka	Kućna radinost	1965 - *****
636	Blaustein Albert	Urar i zlatar	1904 - 1919

637	Blauš Šandor	Pekar	1922 - 1940
638	Blažek Vilim	Krojač	1936 - 1944
639	Blažek Vilim	Krojačka radnja	1945 - 1961
640	Blažek Krešimir	Ostale usluge turistima i putnička agencija	2002 - *****
641	Blažeković Franjo	Medičar	1953 - *****
642	Blažeković Josip	Brijač	1947 - *****
643	Blažeković Josip	Brijač	1965 - *****
644	Blažević Antun	Izrada torbi,kovčega i kožne galanterije	1936 - 1948
645	Blažević Branko	Pekar	1968 - *****
646	Blažević Đorđe	Pekar	1940 - 1952
647	Blažević Franjo	Medičar	1965 - *****
648	Blažević Milan	Pekar	1938 - 1946
649	Blažević Radmila	Pletač trikotažer	1968 - *****
650	Blažević Stanko	Postolar	1953 - 1954
651	Blažević Stjepan	Stolar	1950 - 1955
652	Blaževski Dimitar	Trgovine izvan prodavaonica	1996 - *****
653	Blažić Herman	Gostionica	1938 - 1944
654	Blažić Menhard	Cipelar	1895 - *****
655	Blažićević Ivan	Gostiona	1941 - 1944
656	Bleier Franjo	Crijepopokrivač	1897 - 1906
657	Bleier Matija	Kobasičar	1899 - 1900
658	Bleier Vilim	Cipelar	1898 - 1905
659	Blum Adam	Mesar	1902 - 1910
660	Boban Pavao	Postolar	1940 - *****
661	Boban Pavao	Papučar	1942 - *****
662	Boban Pavao	Postolar i papučar	1945 - 1951
663	Boban Petar	Brijač	1955 - *****
664	Boban Predrag	Autoprijevoznik	1996 - *****
665	Boban Zlatko	Obućar	1954 - 1957
666	Bobek Josip	Postolar	1921 - 1945
667	Bobinac Josip	Pekar	1922 - 1944
668	Bobinac Josip	Pekar	1945 - 1947
669	Bobovčan Živko	Brijač	1930 - 1932
670	Bocek Josip	Turpijaš	1945 - 1949
671	Bocek Stjepan	Prekupljivanje kukuruza i ječma	1945 - 1947
672	Bocek Vincenc	Turpijaš	1895 - 1912
673	Boczor Julius	Mesar	1898 - 1898
674	Bodiš Stjepan	Kolarska radnja	1937 - 1945
675	Bodiš Stjepan	Kolar	1946 - 1953
676	Bodražić Branko	Autoelektričar	2000 - *****
677	Bodza Zlaica	Frizer za žene	1968 - *****
678	Bogdan Dalija	Frizer za žene	2006 - *****
679	Bogdan Dušan	Krznar	1968 - *****
680	Bogdan Josip	Soboslikar i ličilac	1968 - *****
681	Bogdan Josipa	Caffe bar	2003 - *****
682	Bogdan Kristijan	Posredovanje	2007 - *****
683	Bogdan Petar	Stolar	1905 - 1916
684	Bogdan Zlatko	Soboslikar i ličilac	1968 - *****
685	Bogdan Zvonimir	Autoprijevoznik	2004 - *****
686	Bogdanović Bilbil	Hljebar i buregđija	1939 - 1948
687	Bogdanović Jovan	Suvičar	1904 - 1910
688	Bogdanović Mirko	Kovač	1965 - *****
689	Bogdanović Nebojša	Poljoprivredni obrt	2006 - *****
690	Bognar Boris	Trgovine izvan prodavaonica	2000 - *****
691	Bogner Martin	Stolar	1934 - 1934
692	Bogner Martin	Stolarska radnja	1936 - 1938
693	Bogojević Boško	Soboslikar i ličilac	1968 - *****
694	Bogojević Miodrag	Smještaj za boravak turista	2005 - *****

695	Bogojević Stevo	Prijevoznik	1953 - *****
696	Bogojević Suzana	Caffe bar	2006 - *****
697	Bogut Martina	Trgovine izvan prodavaonica	2006 - *****
698	Böhm Josip	Tokar	1886 - 1958
699	Böhm Tomo	Brijač	1903 - 1909
700	Böhm Udova Ana	Ćarapar	1904 - 1904
701	Bohović Damir	Rušenje građevinskih objekata i zemljani radovi	2007 - *****
702	Bohuš Julijana	Gostioničar	1926 - 1945
703	Bojanić Darko	Fotokopiranje	1998 - *****
704	Bojanić Jelica	Trgovina mješovitom robom	2008 - *****
705	Bojanić Jovo	Poljoprivredni obrt	2006 - *****
706	Bojanić Nikola	Pečenje rakije uslužno	1966 - 1966
707	Bojanić Nikola I Darko	Poljoprivredni obrt	2006 - *****
708	Bojanić Slavko	Kovač	1965 - *****
709	Bojčić Mile	Nosač	1945 - 1965
710	Bojić Rade	Prekrupara	1965 - *****
711	Bojus Stjepan	Brijač	1965 - *****
712	Bok Antun	Krčmar	1932 - 1933
713	Bokalo Boris	Pilana	1943 - *****
714	Bokanović Ankica	Trgovina mješovitom robom	1996 - *****
715	Bokun Blaženka	Poljoprivredni obrt	2006 - *****
716	Bolkovac Đuro	Bačvar	1897 - 1897
717	Bolkovac Ivan	Fijakerista	1923 - 1942
718	Bollman Jakob	Brijač i vlasuljar	1888 - 1903
719	Bollmann Leopold	Brijač	1896 - 1898
720	Bolmanac Drago	Soboslikar i ličilac	1968 - *****
721	Bolta Vendel	Staklar	1923 - 1940
722	Bolta Vendel	Staretinar	1940 - 1944
723	Bolvari Ud Julijana	Proizvodnja drvenog oruđa	1945 - 1947
724	Bolvari Julije	Autotaksi	1937 - 1944
725	Bolvari Pavao	Vozarenje automobilom	1927 - 1944
726	Bolvari Pavao	Proizvodnja drvenog oruđa	1934 - 1944
727	Boner Ružica	Furingaš	1937 - 1940
728	Bonić Stanko	Postolar	1938 - 1944
729	Bonić Stanko	Postolar	1945 - 1948
730	Bonjaj Zvonimir	Grafički dizajn	1996 - *****
731	Borač Ivan	Gostioničar	1932 - 1945
732	Boras Mato	Caffe bar	2006 - *****
733	Boras Vlatko	Mlinar	1956 - 1958
734	Bordi Josip	Informatičke djelatnosti	2008 - *****
735	Borić Franjo Xav	Pekar	1885 - *****
736	Borić Pero	Gostionica	1926 - 1994
737	Borić Žarko	Pečenje rakije uslužno	1966 - 1966
738	Boris Krunoslav	Uzgoj pčela	2004 - *****
739	Borjan Nikola	Caffe bar	2006 - *****
740	Borković Radica	Trgovina mješovitom robom	2000 - *****
741	Böröcz Viktor	Kolar	1892 - 1895
742	Borojević Katica	Frizer za žene	1957 - *****
743	Borojević Katica	Frizerka	1968 - *****
744	Boroš Mihajlo	Krojač gornjih dijelova cipela	1955 - 1958
745	Borovac Damir	Optičar	1998 - *****
746	Borovac Dubravka	Optičar	1997 - *****
747	Borovac Stjepan	Snimanje i iznajmljivanje video materijala	1968 - *****
748	Borovski Paula	Ženska krojačica	1934 - 1936
749	Borozan Ivan	Autoprijevoznik	1996 - *****
750	Bosak Robert	Informatičke djelatnosti	2007 - *****
751	Bosak-Jagić Kristina	Autoprijevoznik	2002 - *****
752	Bosanac Kosta	Pekar	1957 - 1957

753	Bosiljevac Ivica	Mehaničar	1954 - 1961
754	Bosutić Mara	Frizer za žene	1968 - *****
755	Boškić Krešo	Završni radovi u građevinarstvu	2003 - *****
756	Bošković Đerasim	Pekar	1899 - *****
757	Bošković Mladen	Obućar	1959 - *****
758	Bošković Mladen	Obućar	1965 - *****
759	Bošković Nada	Pečenje rakije uslužno	1962 - 1966
760	Bošković Nikola	Prerada kave	1998 - ******
761	Bošković Žarko	Gostioničar	1930 - 1944
762	Bošnjak Antun	Tapetar	1953 - 1955
763	Bošnjak Branka	Krojač	1996 - *****
764	Bošnjak Dušan	Pekar	1885 - *****
765	Bošnjak Emil	Strojobravar	1965 - *****
766	Bošnjak Franjo	Bravar	1950 - 1955
767	Bošnjak Franjo	Autolakirer i vulkanizer	1997 -
768	Bošnjak Ivica	Soboslikar i ličilac	1968 - *****
769	Bošnjak Jovan	Opančar i obućar	1934 - 1935
770	Bošnjak Kajić Ivana	Kozmetičar, salon za uljepšavanje i njegu tijela	2006 - *****
771	Bošnjak Katica	Kućna radinost	1955 - 1959
772	Bošnjak Kristina	Uslužno pečenje rakije	1955 - *****
773	Bošnjak Matej	Knjigovodstveni servis	2002 - *****
774	Bošnjak Matija	Krojač	2006 - *****
775	Bošnjak Nikola	Papučar	1908 - 1957
776	Bošnjak Nina	Istraživanje tržišta	2006 - *****
777	Bošnjak Radivoj	Mesarska i kobasičarska radnja	1935 - 1935
778	Bošnjak Simon	Brijač	1897 - *****
779	Bošnjak Sonja	Frizer za žene	1968 - *****
780	Bošnjak Sonja	Frizer za žene i kozmetičar	1996 - *****
781	Bošnjak Stjepan	Stolar	1945 - *****
782	Bošnjak Stjepan	Stolar	1965 - *****
783	Bošnjak Šimo	Brijač	1897 - 1936
784	Bošnjak Uroš	Krojač	1892 - *****
785	Bošnjak Vaso	Brijač	1903 - 1933
786	Bošnjak Vjekoslav	Pizzeria i buffet	2004 - *****
787	Bošnjak Željko	Izrada ključeva	1996 - *****
788	Bošnjaković Čedomil	Brijač	1919 - 1937
789	Bošnjaković Fabijan	Stolar	1935 - 1938
790	Bošnjaković Josip	Lončar	1898 - *****
791	Bošnjaković Marta	Gostioničar	1928 - 1945
792	Bošnjaković Petar	Kovač i potkivač	1903 - 1903
793	Bošnjaković Sabit	Postolar i ortopedist	1946 - *****
794	Bošnjaković Stjepan	Crijepopokrivač	1900 - 1926
795	Bošnjaković Stjepan	Obućar	1965 - *****
796	Bošnjaković Tomo	Caffe bar	2005 - *****
797	Bošnjaković Violeta	Knjigovodstveni servis	2000 - *****
798	Botzek Stjepan	Turpijač	1913 - 1944
799	Božanović Josip	Nosač	1940 - 1944
800	Božarić Stevan	Krojač	1930 - 1935
801	Božičević Darko	Keramičar	2004 - *****
802	Božić Aleksandar	Izrada drvene galanterije	1965 - *****
803	Božić Andrija	Puškar i bravar	1946 - 1961
804	Božić Anđa	Caffe bar	1996 - *****
805	Božić Branko	Krojač muških odijela	1968 - *****
806	Božić Dragutin	Taracar	1928 - 1944
807	Božić Dragutin	Taracar	1934 - 1944
808	Božić Dragutin	Popločar i kaldrmađija	1945 - 1957
809	Božić Grga I Tomas Antun	Rezanje drva motorom	1947 - *****
810	Božić Ilija	Zidar	2002 - *****

811	Božić Ines	Trgovine izvan prodavaonica	2005 - *****
812	Božić Jelisaveta	Stolar	1897 - 1925
813	Božić Josip	Tapetar	1897 - 1899
814	Božić Josip	Završni radovi u građevinarstvu	2005 - *****
815	Božić Kruno	Poljoprivredni obrt	2006 - *****
816	Božić Liza	Tapetar	1898 - 1926
817	Božić Stevan	Obućar	1936 - 1942
818	Božić Vjekoslav	Limar	1968 - *****
819	Božić Vlastimir	Izrada sitnih ukrasnih predmeta od otpadaka žice i stakla	1956 - 1958
820	Božinović Rajko	Pekar	1918 - 1941
821	Božinović Svetozar	Pekar	1946 - 1952
822	Božinović Svetozar	Burekđija	1958 - 1958
823	Božović Kosta	Jelo u kavani	1926 - 1945
824	Bračun Mihajlo	Kovino-ljevač	1949 - *****
825	Bračun Mihajlo	Krovopokrivač	1965 - *****
826	Bradarić Ivica	Caffe bar	2001 - *****
827	Bradarić Jasmina	Zidar	2004 - *****
828	Bradić Alojz	Tapetar	1946 - 1955
829	Bradić Alojz (Tapetar -Poslovođa U Tvornici Ivo Marinković)	Kućna radinost	1957 - *****
830	Bradošić Terezija	Izrada naramenica i podvezica	1959 - 1959
831	Brahaj Zek	Pekar	1996 - *****
832	Brajdić Dalibor	Caffe bar	2005 - *****
833	Brajić Svetozar I Unukić Jakob	Krznarska radnja	1937 - 1944
834	Brajić Svetozar	Čurćija	1945 - 1947
835	Brajić Svetozar I Džambić Stojan	Krznar i čurčija	1947 - 1950
836	Brajić Svetozar	Krznar	1950 - *****
837	Brajković Ivan	Šrotanje žitarica i kukuruza	1932 - 1945
838	Brajtigam Pavle	Gostioničar	1932 - 1938
839	Brand Matija	Brusač	1932 - 1935
840	Brand Matija	Oštrač	1965 - *****
841	Brand Stjepan	Ugostiteljska radnja	1939 - 1944
842	Brandeker Branimir	Trgovine izvan prodavaonica	1999 - *****
843	Brandić Darinka	Gostioničar	1933 - 1934
844	Brandić Petar	Krčmar	1933 - 1933
845	Brandić Petar	Krčma	1938 - 1939
846	Brandt Ivan	Zabavne igre	1955 - 1976
847	Brandt Ivica	Brusač	1946 - 1959
848	Branežac Velimir	Računalne djelatnosti	2005 - *****
849	Branković Dimitrije	Brijač	1946 - *****
850	Branković Jovan	Pekar	1958 - 1959
851	Branković Jovo	Pekar	1963 - 1965
852	Branković Radovan	Pletač trikotažer	1968 - *****
853	Brantner Adam	Fijakerista	1939 - 1941
854	Brašnić Josip	Krojač	1951 - 1951
855	Bratić Žana	Autoprijevoznik	2007 - *****
856	Braun Dragutin	Brijač	1920 - 1948
857	Braun Franjo	Soboslikar i ličilac	1929 - 1944
858	Braun Josip	Furingaš	1936 - 1945
859	Braun Pavo	Crijepopokrivač	1900 - 1945
860	Braun Stjepan	Krojač	1947 - 1955
861	Brčić Nataša	Knjigovodstveni servis	2006 - *****
862	Brčić Slaven	Vulkanizer	1996 - *****
863	Brdar Petar	Trgovine izvan prodavaonica	1999 - *****
864	Brdarić Josip	Bačvar	1891 - *****
865	Brdarić Marko	Staretinar	1930 - *****
866	Brdarić Nevena	Trgovine izvan prodavaonica	1999 - *****
867	Brečka Franjo	Prodaja hladnih jela i mineralne vode	1930 - 1934

868	Brečka Franjo	Hladna jela i mineralne vode	1930 - 1932
869	Breder Lavoslav	Pekar	1925 - 1934
870	Brekalo Ivan	Zidar	1968 - *****
871	Brešković Blaženka	Domaća radinost (dječje rublje)	1962 - *****
872	Brešković Blaženka	Krojačka radnja ženske odjeće	1968 - *****
873	Brezar Jasminka	Frizer za žene	1968 - *****
874	Brezar Stjepan	Mehaničar	1939 - 1945
875	Brežnjak Serafin	Elektroinstalater	1968 - *****
876	Bridman Arpad	Krčmar	1930 - 1932
877	Bridman Arpad	Gostioničar	1933 - 1933
878	Brikler Slavko	Precizno mehaničar	1936 - 1958
879	Briski Franjo	Krojač muških i ženskih odijela	1941 - *****
880	Britvić-Hoben Antun	Remenar	1925 - 1947
881	Brixi Johann	Rukavičar i zavojar	1888 - 1918
882	Brkić Berislav	Autoprijevoznik	1998 - *****
883	Brkić Fabijan	Mesar	1939 - 1940
884	Brkić Ferdo	Tesar	1923 - 1933
885	Brkić Franjo	Krojač	1954 - 1957
886	Brkić Jakob	Izrada dugmadi	1965 - *****
887	Brkić Jakov	Piljenje ogrjevnog drveta	1965 - 1984
888	Brkić Josip	Tesar	1897 - 1908
889	Brkić Josip	Mesar	1927 - 1944
890	Brkić Jugoslav	Trgovine izvan prodavaonica	2005 - *****
891	Brkić Ljubica	Trgovina na malo u specijaliziranim prodavaonicama	2000 - *****
892	Brkić Ljubica	Cvjećarna	2001 - *****
893	Brkić Matija	Zidar	1892 - *****
894	Brkić Stjepan	Prevoženje konjskom zapregom	1933 - 1946
895	Brkić Tihomir	Kovač	1965 - *****
896	Brko Željko	Trgovine izvan prodavaonica	2005 - *****
897	Brlić Darko	Keramičar	2006 - *****
898	Brna Drago	Autoprijevoznik	1998 - *****
899	Brnić Anto	Krovopokrivač	2004 - *****
900	Brnić Ivo	Iznajmljivanje vlastitih nekretnina	2002 - *****
901	Brnjevarac Željko	Klesar	2006 - *****
902	Brodar Darko	Završni radovi u građevinarstvu	2006 - *****
903	Brodar Ivan	Masaža	2003 - *****
904	Brodarac Ignjo	Krojačka	1951 - 1957
905	Brodilo Mijo	Krčma	1936 - 1944
906	Brodilo Mijo	Rezanje drva motornom pilom	1938 - 1941
907	Brodilo Mijo	Gostionica	1939 - 1942
908	Brođanac Franjo	Kovač i potkivač	1925 - 1955
909	Brojić Miloš	Brijač	1965 - *****
910	Brojić Svetozar	Krznar	1965 - *****
911	Brouk Franjo	Krčma	1941 - 1944
912	Brož Ana	Kučna radionica - izrada ukrasnih jastuka	1955 - 1957
913	Brož Antun	Stolar	1939 - 1960
914	Brtan Suzana	Savjetovanje o računalnoj opremi	2007 - *****
915	Bručić Mirjana	Frizer za žene	1996 - *****
916	Bruder Josip	Limar	1896 - *****
917	Brukner Moritz	Krojač	1885 - 1899
918	Brun Gabrijel	Krojač	1919 - 1945
919	Brusović Karlo	Oruđar i stolar	1945 - *****
920	Brusović Karlo	Zidar	1958 - 1965
921	Brusović Karlo	Stolar	1965 - *****
922	Brust Josip	Strojobravar	1899 - 1900
923	Bubalo Josip	Grafički dizajn	2002 - *****
924	Bubanj Dražen	Trgovine izvan prodavaonica	1995 - *****
925	Bubica Kata	Uslužno pečenje rakije	1959 - *****

926	Bublić Josip	Krojač	1931 - 1934
927	Büchler Ignjo	Krojač	1899 - 1916
928	Bučanac Stjepan	Stolar	1952 - 1955
929	Buček Ivan	Brijač	1964 - 1966
930	Buček Josip	Pekar	1932 - 1944
931	Buček Josip	Pekar	1945 - 1951
932	Buček Josip	Pekar	1951 - 1952
933	Budak Zoran	Obrada podataka	1996 - *****
934	Budim Viktor	Stolar	1950 - 1956
935	Budimir Gordana	Trgovina odjećom	1996 - *****
936	Budimir Katica	Uslužno pečenje rakije	1957 - 1959
937	Budimir-Bračevac Jasna	Trgovina odjećom	2003 - *****
938	Budin Darko	Trgovinaizvan prodavaonica	1996 - *****
939	Bugarinović Njegovan	Postolar	1953 - 1959
940	Buhin Ivica	Serviser plinskih trošila i vodoinstalater	1996 - *****
941	Buhvald Emanuel	Fotograf	1915 - 1936
942	Bujber Franjo	Kobasičar	1905 - 1906
943	Bujher Anutn	Zidar	1899 - 1929
944	Bujher Josip	Vrtlar	1928 - 1944
945	Bujher Josip	Vrtlar	1945 - 1954
946	Bujher Roza	Zidarske radnje na groblju	1911 - 1938
947	Bujić Bogdan	Postolar i papučar	1931 - 1938
948	Bujić Milan	Četkar	1928 - 1945
949	Bujić Milan	Četkar	1945 - *****
950	Bujić Milan	Četkar	1965 - *****
951	Buk Gjuro	Furingaš	1934 - 1945
952	Bukić Milan	Proizvodnja metalnih konstrukcija i njihovih dijelova	2005 - *****
953	Bukovac Dragutin	Rezanje drva	1940 - 1942
954	Bukovec Alen	Caffe bar	1996 - *****
955	Bukvica Enesa	Proizvodnja osvježavajućih napitaka	2004 - *****
956	Bukvica Rizah	Proizvodnja hrane, pića, začina, dodataka jelima	2002 - *****
957	Bulat Josip	Vozarenje automobilom	1930 - 1944
958	Bulat Josip	Mlinar	1944 - *****
959	Bulat Josip	Prekrupara	1945 - 1948
960	Bulatović Petar	Piljenje ogrjevnog drveta	1968 - *****
961	Buletinac Branislav	Brijač	1957 - 1959
962	Bulić Marko	Klesar i izrada umjetnog kamena	1965 - *****
963	Bulić Mile	Krovolimar	1998 - *****
964	Bulić Zlatko	Geometar	1999 - *****
965	Buljević Antun	Autoprijevoznik	1994 - *****
966	Buljević Ilija	Autoprijevoznik	1999 - *****
967	Buljubašić Jure	Izrada predmeta iz plastičnih masa	1962 - *****
968	Buljubašić Jure	Izrada dugmadi	1965- *****
969	Buljubašić Stjepan	Automehaničar	1968 - *****
970	Buljubašić Stjepan	Automehaničar, autolimar, autolakirer, vulaknizer	1997 - *****
971	Bundjerović Petar	Krčma	1936 - 1937
972	Bundus Ivan	Mehaničar	1958 - *****
973	Bungić Marko	Autoprijevoznik	1996 - *****
974	Bunjevac Josip	Stolar	1965 - *****
975	Bunjevac Matija	Gostioničar	1911 - 1944
976	Bunjevac Matija	Mesar i kobasičar	1927 - 1944
977	Bunjevac Matija	Stolar	1941 - *****
978	Bunjevac Matija	Mesar i kobasičar	1945 - 1947
979	Bunjevac Mira	Caffe bar	2006 - *****
980	Bura Predrag	Autoprijevoznik	2007 - *****
981	Burazor Obrad	Grafički dizajn	2001 - *****
982	Burazović Juliana	Krčma	1940 - 1944
983	Bürg Vilim	Soboslikar	1905 - 1908

984	Burger Adolf	Češljar	1953 - 1955
985	Burger Adolf	Izrada predmeta od plastike	1959 - *****
986	Burger Mijo	Češljar	1891 - 1941
987	Burger Stjepan	Češljar	1921 - 1944
988	Burian Josip	Rezanje drva	1938 - 1938
989	Burić Vlado	Ugrađivač stolarije	2006 - *****
990	Burijan Josip	Rezanje drva motornom pilom	1933 - 1938
991	Burilo Tomislav	Automehaničar	1968 - *****
992	Burko Ćamila	Istraživanje tržišta	2007 - *****
993	Burko Suzana	Caffe bar	2004 - *****
994	Burnan Josip	Furingaš	1939 - 1940
995	Burnati Koloman	Mehaničar	1929 - 1940
996	Burušić Mato	Zidar	1961 - 1961
997	Bušić Ana	Frizer za žene	2003 - *****
998	Bušić Edvard	Informatičke djelatnosti	1996 - *****
999	Bušić Igor	Proizvodnja električne opreme za motore i vozila i trgovina na veliko	2003 - *****
1000	Bušić Jure	Ugostiteljska radnja	1942 - 1944
1001	Bušić Melita	Posredovanje	1996 - *****
1002	Butković Antun	Limar	1904 - 1909
1003	Butković Nikola I Radanović Ivan	Staklar	1921 - 1935
1004	Butković Nikola	Staklarska radnja	1935 - 1944
1005	Butolen Vinko	Stolar	1923 - 1954
1006	Butorac Andrija	Pekarska radnja	1937 - 1940
1007	Butraković Marko	Informatičke djelatnosti	2003 - *****
1008	Buzov Ankica	Frizer za žene	1996 - *****
1009	Cabadaj Anica	Izrada veza, modnih dodataka	2005 - *****
1010	Cajs Stjepan	Mlinar	1927 - 1937
1011	Cangajst Josip	Frizer za muškarce	1968 - *****
1012	Cangajst Stjepan	Brijač	1960 - *****
1013	Cangajst Stjepan	Brijač	1965 - *****
1014	Cangl Dragutin	Auto taksista	1934 - 1939
1015	Cangl Evica	Fijakerista	1936 - 1938
1016	Canner Adolf, Ud Desanka	Brijač i frizer	1945 - 1953
1017	Canjuga Jozefina	Gostioničarka	1934 - 1945
1018	Capi (Ludvig) Vilim	Piljenje ogrjevnog drveta	1971 - 1971
1019	Car Martina	Zastupstvo u osiguranju	2004 - *****
1020	Carević Barbara	Gostionica	1937 - 1941
1021	Carić Josip	Zidarski majstor	1925 - 1944
1022	Cavner Adolf	Frizer i vlasuljar	1936 - 1938
1023	Cekić Antun	Krojač	1931 - 1953
1024	Celić Ivan	Brijač	1959 - 1960
1025	Celing Željko	Caffe bar	2001 - *****
1026	Cenko (Jakova) Franjo	Izrada košara od vrbovog pruća	1975 - 1976
1027	Centner Franjo	Krojač za muške i ženske	1939 - *****
1028	Centner Gjuro	Furingaš	1936 - 1945
1029	Cepanec Dražen	Autoprijevoznik	2006 - *****
1030	Ceranić Barbara	Krčmar	1934 - 1937
1031	Cerenko Antun	Zidar	1955 - 1960
1032	Cerić Elizabeta	Frizer za žene	2000 - *****
1033	Cerić Jadranka	Fotograf	1997 - *****
1034	Cerić Robert	Fotograf	2006 - *****
1035	Cerjak Stjepan	Stolarska radnja	1936 - 1941
1036	Cerjan Katica	Umjetno krpanje čarapa	1955 - 1956
1037	Cerner Dragutin	Ugostiteljska radnja	1939 - 1944
1038	Cernica Smajo	Prodaja toplih i hladnih jela	1929 - 1935
1039	Cernić Dragutin	Izrada drvene galanterije	1954 - 1956
1040	Cerovski Jelka	Kućna radinost-izrada dječjih igračaka	1952 - *****
1041	Cerovski Jelka	Kućna radinost	1965 - *****

1042	Cesar Milena	Proizvodnja kožne odjeće	2002 - *****
1043	Chadima Vesna	Frizer za žene	1996 - *****
1044	Chladek Aloiz	Ličilac	1896 - *****
1045	Chwoika Fritz	Proizvodnja naravnog i umjetnog ciječa	1911 - 1944
1046	Cicak Stojan	Gostioničar	1929 - 1944
1047	Ciganović Tomislav	Caffe bar	2006 - *****
1048	Cigoi Antonio	Pečenje piskota i kolača iz piskotike tjestenine	1899 - 1927
1049	Cimerman Leo	Prerada kudelje i lana	1945 - 1945
1050	Cimperšak Ana	Krojač muških odijela	1965 - *****
1051	Cinderi Gjuro	Mesar	1928 - 1941
1052	Cinderi Josip	Tesarski majstor	1933 - 1938
1053	Cindrić Ivan	Postolar	1926 - 1944
1054	Cindrić Ivan	Postolar	1945 - 1948
1055	Cindrić Maja	Trgovina mješovitom robom	2000 - *****
1056	Cindrić Zoran	Proizvodnja građevinske stolarije od metala	2005 - *****
1057	Cipravac Stjepan	Zidar	1893 - 1924
1058	Ciprovac Josip	Zidarski obrtnik	1921 - 1944
1059	Ciprovac Josip	Zidar	1945 - 1953
1060	Cirak Elza	Frizer i brijač	1945 - 1956
1061	Ciraki Elza	Frizerka	1929 - 1945
1062	Ciraky Alexander	Sedlar	1905 - 1907
1063	Cirbaj Josip	Autotaksi	1938 - 1941
1064	Cligius Gregor	Urar	1899 - 1904
1065	Copkov Luka	Gostionica	1937 - 1937
1066	Cosulich Line	Brodarsko društvo	1935 - 1945
1067	Crepulja Zoran	Videoteka	1996 - *****
1068	Crljen Stjepan	Kućna radinost	1959 - 1959
1069	Crljenik Antun	Prevoženje robe konjskom zapregom	1933 - 1945
1070	Crnadak Eduard	Soboslikar i ličilac	1951 - 1955
1071	Crnadak Stjepan	Soboslikar i ličilac	1945 - 1953
1072	Crnčić Goran	Grafički dizajn	2004 - *****
1073	Crnec Blaženko	Zidar	2007 - *****
1074	Crnković Marija	Ručno pletenje i ručno vezenje	1954 - 1960
1075	Crnoja Manuela	Zastupstvo u osiguranju	2005 - *****
1076	Crnoja Marin	Modna agencija	2000 - *****
1077	Crnojlović Ivan	Hoteljerska radnja	1932 - 1945
1078	Crnojlović Stjepan	Nosač	1949 - 1966
1079	Croacija		1935 - *****
1080	Croatia Osiguravajuća Zadruga	Osiguranje od požara i staklenih ploča	1896 - 1935
1081	Crvenka Vera I Kristijan	Caffe bar	1999 - *****
1082	Csant Urban	Crijepopokrivač	1892 - *****
1083	Csapo Stjepan	Slastičar	1902 - 1902
1084	Cudlin Ivan	Krojač	1885 - 1901
1085	Culek Martin	Bravar	1940 - 1961
1086	Curilović Anica	Krojačica	1955 - *****
1087	Curilović Josip	Abadžija	1892 - 1901
1088	Cvelbar Bojan	Automehaničar	1996 - *****
1089	Cvenić Dragica I Tot Marija	Brijač i frizer	1949 - 1950
1090	Cvenić Dragica	Brijač i frizer	1950 - *****
1091	Cvenić Dragica	Frizer za žene	1959 - 1966
1092	Cvenić Josip	Krojač odjela i vojničkih odora	1934 - 1962
1093	Cvetanovski Žarko	Autoprijevoznik	2005 - *****
1094	Cvetković Danica	Pečenje rakije uslužno	1966 - 1968
1095	Cvetković Jovan	Papučar	1884 - *****-
1096	Cvetković-Getler Marija	Proizvodnja soda-vode	1946 - *****
1097	Cvijanović Pajo	Papučar	1926 - 1944
1098	Cvijanović Zoran	Caffe bar	1998 - *****
1099	Cvijić Perica	Završni radovi u građevinarstvu	2006 - *****

1100	Cvijić Vlado	Autolimar	1968 - *****
1101	Cvijović Aleksandar	Papučar	1892 - 1939
1102	Cvijović Dušan	Brijač i frizer	1947 - *****
1103	Cvijović Pajo	Papučar	1945 - 1956
1104	Cvijović Pajo	Papučar	1965 - *****
1105	Cvijović Stevan	Brijač	1899 - 1923
1106	Cviker Stjepan	Puškar	1946 - 1959
1107	Cvikić Milena	Frizer za žene	1968 - *****
1108	Cvikić Milena	Frizer za žene	1996 - *****
1109	Cviović Josip	Brijač i vlasuljar	1898 - 1906
1110	Cvišić Stevo	Rezanje drva motornom pilom	1948 - 1948
1111	Cvitešić Stjepan	Kobasičar	1945 - 1955
1112	Cvitković Danica	Uslužno pečenje rakije	1947 - *****
1113	Cvjetko Milutin	Izrada ramova za slike	1952 - 1955
1114	Cvjetko Slavica	Kućna radinost	1952 - 1958
1115	Cvrtila Gjuro	Gostioničar	1909 - 1933
1116	Čabarkapa Mladen	Autoškola	2003 - *****
1117	Čačaj Zenun	Pekar	1968 - *****
1118	Čačić Enver	Autoškola	2000 - *****
1119	Čačić Franjo	Autoprijevoznik	1996 - *****
1120	Čačić Josip	Pekar	1964 - 1965
1121	Čačić Stjepan	Frizer za muškarce	1968 - *****
1122	Čačija Ivan	Trgovina starim stvarima	1932 - 1944
1123	Čačija Simo	Staretinar	1929 - 1944
1124	Čačković Franjo	Rezanje drva motornom pilom	1933 - 1934
1125	Čajetinac Ivan	Klesar i izrada umjetnog kamena	1968 - *****
1126	Čakmak Dario	Savjetovanje	2003 - *****
1127	Čakvari Stjepan	Zidar	2005 - *****
1128	Čalenić Milorad	Obućar	1955 - 1958
1129	Čaleta Stana	Krojačka radnja ženske odjeće	1968 - *****
1130	Čalić Nikola	Mesar	1899 - 1900
1131	Čalić Stjepan	Knjigovodstveni servis	2006 - *****
1132	Čalogović Ivan	Gostionica bezalkoholnih pića	1921 - 1945
1133	Čalošević Aleksander	Mehaničar	1945 - 1955
1134	Čamber Mirko	Završni radovi u građevinarstvu	2005 - *****
1135	Čanadić Stjepan	Rezanje drva motornom pilom	1941 - 1944
1136	Čanadić Stjepan	Uslužno pečenje rakije	1957 - *****
1137	Čanadić Stjepan	Pečenje rakije uslužno	1966 - 1966
1138	Čarapović Nikola	Postolar	1913 - 1944
1139	Čarapović Nikola	Postolar	1945 - 1952
1140	Čavar Drago	Uzgoj peradi	2006 - *****
1141	Čavar Štefica	Frizer za žene	1996 - *****
1142	Čavlović Slavko	Popravci i održavanje elektrostrojarskih uređaja	2001 - *****
1143	Čebinac Katharina	Cipelar	1900 - 1901
1144	Čeha Ivan	Nosač	1923 - 1945
1145	Čelan Božidar	Proizvodnja stočne hrane	2006 - *****
1146	Čelenković Paun	Krčmar	1933 - *****
1147	Čelenković Paun	Krčmar	1933 - 1933
1148	Čeliković Emil	Prodaja mliječnih proizvoda	1932 - 1945
1149	Čelović Radomir	Urar	1948 - 1950
1150	Čeljuska Antun	Gostionica	1939 - 1941
1151	Čenaj Feti	Pekar	1968 - *****
1152	Čenaj Feti	Pekar	1996 - *****
1153	Čenan Ivan	Mlinar	1945 - *****
1154	Čenan Sanja	Knjigovodstveni servis	1998 - *****
1155	Čendeš Julio	Postolar	1917 - 1934
1156	Čepl Suzana	Snimanje i iznajmljivanje video materijala	1968 - *****
1157	Čepo Renata	Trgovina na malo u specijaliziranim prodavaonicama	2004 - *****

1158	Čepurnaj Petar	Postolar	1936 - 1944
1159	Čepurnaj Petar	Postolar	1945 - 1957
1160	Čer Antun	Krčmar	1934 - 1939
1161	Čer Franjo	Zidar	1886 - *****
1162	Čerkez Ante	Trgovina mješovitom robom	2003 - *****
1163	Čerkez Goran	Trgovina motornim vozilima	2003 - *****
1164	Černi Zvonimir	Caffe bar	1996 - *****
1165	Černić Čejen	Snimanje filmova i videofilmova	2006 - *****
1166	Černohorski Ilonka	Kućna radinost-pletenje	1957 - 1960
1167	Černuta Franjo	Krojač	1885 - *****
1168	Černuta Vilim	Krojač	1904 - 1932
1169	Černuta Vilim	Krojač	1904 - *****
1170	Černjanski Stjepan	Krovopokrivač	1942 - *****
1171	Červinka Većeslav	Montiranje i izgradnja industrijskih vatrotehničkih naprava i dimnjaka	1945 - 1946
1172	Četić Gavro	Krojačka radnja ženske odjeće	1968 - *****
1173	Čičak Draženka	Agencija za promet nekretininama	2007 - *****
1174	Čikoš Đerđ	Uzgoj ptica i ribica	1968 - *****
1175	Čilić Mate	Upravljanje nekretninama i održavanje	2007 - *****
1176	Čirić Milan	Brijač	1933 - 1936
1177	Čirić Mladen	Postolar	1922 - 1937
1178	Čisar Eduard	Brijač	1929 - 1942
1179	Čivić Ida	Opančar	1898 - 1908
1180	Čivić Julka	Gostioničar	1926 - 1939
1181	Čizmarević Evica	Krčma	1941 - 1944
1182	Čizmić Čedomir	Elektroinstalater	1968 - *****
1183	Čmrlec Ivan	Krojač	1945 - *****
1184	Čmrlec Ivan	Krojač	1965 - *****
1185	Čočić-Giesler Vedrana	Proizvodnja svijeća, suvenira, voska	1995 - *****
1186	Čolak Konstantin	Obućar	1968 - *****
1187	Čolaković Marko	Rezanje drva motornom pilom	1934 - 1935
1188	Čolić Josip	Keramičar	2008 - *****
1189	Čolić Neđeljka	Proizvodnja plastične ambalaže	2003 - *****
1190	Čolović Danica	Krojačka radnja ženske odjeće	1968 - *****
1191	Čolović Veljko	Trgovina građevinskog materijala	1998 - *****
1192	Čonka Ivan	Postolar	1931 - 1947
1193	Čop Antun	Urar	1950 - 1956
1194	Čop Antun	Urar	1965 - *****
1195	Čop Filip	Krojač	1928 - 1933
1196	Čorak (Slavka) Branko	Pranje i podmazivanje vozila	1970 - 1970
1197	Čorić Zoran	Caffe bar	2001 - *****
1198	Čosić Milan	Soboslikar	1953 - *****
1199	Čotić Pero	Tesar	1958 - 1958
1200	Čović Ivica	Keramičar	2004 - *****
1201	Čubra Mirjana	Krojač	1998 - *****
1202	Čučalović Ivana	Frizer za žene	1968 - *****
1203	Čudić Marija	Krojač muških odijela	1965 - *****
1204	Čugalj Veljko	Trgovina mješovitom robom	2006 - *****
1205	Čuić Josip	Hrana, piće, duhanski proizvodi u specijaliziranim prodavaonicama	2005 - *****
1206	Čujić Drago	Pletač trikotažer	1968 - *****
1207	Čukić Ivan	Limar	1996 - *****
1208	Čulo Vjeran	Autoprijevoznik	2005 - *****
1209	Čuljak Zvjezdana	Trgovina na malo u specijaliziranim prodavaonicama	2006 - *****
1210	Čupić Zdravko	Čišćenje javnih kanala i uništavanje raznih insekata	1945 - 1961
1211	Čurčić Mato	Opančar	1897 - *****
1212	Čurković Franjo	Caffe bar	1996 - *****
1213	Čurlin Ana	Ženska krojačica	1928 - 1936
1214	Čurman Ljudevit	Postolar	1937 - 1944
1215	Čuti Berislav	Soboslikar i ličioc	1996 - *****

1216	Čuturilo Franjo	Postolar	1939 - 1956
1217	Čuturilo Ljubiša	Autoprijevoznik	1997 - *****
1218	Ćalušić Vjekoslav	Završni radovi u građevinarstvu	2007 - *****
1219	Ćapin Željko	Vodoinstalater	2006 - *****
1220	Ćavar Željko	Autoprijevoznik	1996 - *****
1221	Ćavar Marinko	Caffe bar	1999 - *****
1222	Ćirić Milan	Brijač	1936 - 1944
1223	Ćirić Milan	Brijač	1945 - *****
1224	Ćoralić Veseljko	Automehaničar i autolimar	1998
1225	Ćorić Ankica	Trgovina na malo u specijaliziranim prodavaonicama	2006 - *****
1226	Ćorluka Ivica	Trgovina izvan prodavaonica	2004 - *****
1227	Ćorluka Jelena	Trgovina mješovitom robom	2001 - *****
1228	Ćosić Dražen	Završni radovi u građevinarstvu	2004 - *****
1229	Ćosić Ivica	Prerada kave	2000 - *****
1230	Ćosić Jadranka	Trgovina mješovitom robom	1998 - *****
1231	Ćosić Janko	Vuča vozila	1999 - *****
1232	Ćosić Marija	Tiskara	2003 - *****
1233	Ćosić Milan	Brijač	1940 - 1954
1234	Ćosić Mirjana	Proizvodi od papira	2000 - *****
1235	Ćosić Mujaga	Krojač	2006 - *****
1236	Ćosić Slavko	Autoprijevoznik	2004 - *****
1237	Ćurič Mile	Obučar	1952- *****
1238	Ćurić Ante	Zidar	1968 - *****
1239	Ćurić Helena	Frizer za žene	1996 - *****
1240	Ćurić Jakov	Upravljanje nekretninama i održavanje	2006 - *****
1241	Ćurić Milan	Brijač	1965 - *****
1242	Ćurić Milan	Obućar	1965 - *****
1243	Ćurilović Anica	Krojačka radnja ženske odjeće	1962 - 1965
1244	Ćutuk Đurđica	Pediker, maniker, ugradnja umjetnih noktiju	2006 - *****
1245	Ćutuk Luka	Frizer za žene	1997 - *****
1246	Dajčman Josip	Brijač	1922 - 1944
1247	Dajčman Julijo	Tokar	1931 - 1944
1248	Dajčman Julio	Drvotokar	1946 - 1962
1249	Dajčman Marija	Krojač	1950 - 1952
1250	Dalleaste Siniša	Završni radovi u građevinarstvu	2002 - *****
1251	Damjanović Tomo	Pećar	1968 - *****
1252	Damjanović Vjekoslav	Proizvodnja pečata	1923 - 1944
1253	Damjanović Vjekoslav	Soboslikar i ličilac	1945 - 1960
1254	Damnjanović Tomo	Pećar i keramičar	1945 - *****
1255	Danica Lujev	Frizer za žene	1963 - 1965
1256	Danilovac Lazar I Marinković Vaso	Proizvodnja kreme vazelina, tinte i voska	1927 - 1934
1257	Danko Igor	Trgovina električnim aparatima	2003 - *****
1258	Danojlić Stevo	Brijač	1939 - 1940
1259	Dantz Viktor	Furingaš	1940 - *****
1260	Dapaj Artur	Ugostiteljska radnja	1939 - 1945
1261	Darabaš Dragutin	Krojač	1925 - 1961
1262	Darojković Pavle I Djanić Aleksandar	Soboslikar i ličioc	2004 - *****
1263	Daskalović Božidar	Klanje sitnog blaga	1903 - 1914
1264	David Josip	Urar	1945 - 1953
1265	Davidović Stanislav	Proizvodnja igara i igračaka	2003 - *****
1266	Davidović Stokan	Mesar i kobasičar	1926 - 1933
1267	Davidović Vaso	Pekar	1927 - 1948
1268	De Bode Nina	Fotograf	1938 - *****
1269	Debeljak Anica	Trgovina izvan prodavaonica – pomoću automata	2004 - *****
1270	Debeljak Tomo	Soboslikar i ličilac	1968 - *****
1271	Debeljak Tomo	Soboslikar i ličilac	2003 - *****
1272	Debenc Marina	Pediker, maniker, ugradnja umjetnih noktiju	2004 - *****
1273	Deberni Dragutin	Agencija za promet nekretninama	2007 - *****

1274	De-Bode Aleksandra	Kozmetička radnja	1931 - 1932
1275	De-Bode Vladimir	Fotograf	1927 - 1932
1276	Dedić Šerif	Bojadisarska radnja	1935 - 1938
1277	Degel Dragutin	Knjigoveža	1951 - *****
1278	Degel Drago	Knjigovežničar i kartonažer	1965 - *****
1279	Degel Ružica	Knjigoveža	1996 - *****
1280	Deh Vilim	Brijač i frizer	1938 - 1945
1281	Dejanović Đuro	Zidar	1968 - *****
1282	Dekrel Franjo	Postolar	1938 - 1946
1283	Delač Miroslav	Posredovanje	2007 - *****
1284	Delaš Mirjana	Trgovina izvan prodavaonica	2002 - *****
1285	Delaš Stanko	Kućna radinost	1959 - 1960
1286	Delić Antun	Gostioničar	1923 - 1939
1287	Delić Vesna	Istraživanje tržišta	2007 - *****
1288	Delić-Brzica Snježana	Trgovina mješovitom robom	2000 - *****
1289	Delnjeji Alojz	Prekrupara	1951 - 1974
1290	Dencinger Florijan	Cipelar	1912 - 1942
1291	Deni Antun	Tokar	1929 - 1943
1292	Deninger Antun	Pečar	1931 - 1933
1293	Deninger Matija	Zidar	1892 - *****
1294	Deninnger Franjo	Zidar	1897 - 1925
1295	Denner Antun	Crijepopokrivač	1892 - *****
1296	Denner Ferdo	Crijepopokrivač	1892 - *****
1297	Deny Franjo	Pekar	1897 - 1899
1298	Derković Stjepan I Alfred	Tapetar i dekorater	1945 - 1946
1299	Derković Stjepan	Tapetar i dekorater	1946 - 1960
1300	Derles Ljubica	Ženska krojačka radnja	1935 - 1945
1301	Dervarić Franjo	Proizvodnja čarapa	1942 - *****
1302	Despot Eleonora	Smještaj za boravak turista	2006 - *****
1303	Dešić Ljubica	Gostionica	1940 - 1945
1304	Deteš Andrija	Rezanje drva	1938 - 1942
1305	Detling Anica	Šivanje rublja	1937 - 1952
1306	Detling Stjepan	Gostioničar	1928 - 1944
1307	Devald Vida	Umjetno krpanje čarapa	1955 - *****
1308	Dević Vladimir	Stolar	1951 - 1959
1309	Dfaf Ivan	Krojačka radnja	1937 - 1945
1310	Digula Josip	Postolar	1951 - *****
1311	Digula Josip	Obućar	1968 - *****
1312	Dimitrijević Radosav	Pletač trikotažer	1968 - *****
1313	Dimitrijević Stojimir	Pekar	1945 - 1948
1314	Diosy Antun	Slastičar	1902 - 1903
1315	Dir Ivan	Gostioničar	1925 - 1941
1316	Dir Ivan	Krojač	1931 - 1939
1317	Dirnbauer Mato	Mesar	1898 - 1904
1318	Ditrich Ivan	Čarapar	1897 - *****
1319	Dittrich Adam	Cipelar	1900 - 1928
1320	Dittrich Antun	Ličilac	1899 - 1929
1321	Divić Mirjana	Trgovina izvan prodavaonica	2007 - *****
1322	Divjak Bogdan	Papučar	1938 - *****
1323	Divjak Bogdan	Papučar	1946 - *****
1324	Dizdarević Nerčes	Uzgoj peradi i ostale stoke	1996 - *****
1325	Dizdarević Nijaz	Soboslikar i ličilac	1963 - 1965
1326	Djedović Božo	Stolar	1931 - 1937
1327	Djeladinović Bajram	Slastičar	1962 - 1965
1328	Dješka Ivan	Knjigoveža	2008 - *****
1329	Djeveljekaj Nrek	Pekar	2004 - *****
1330	Djiri Aleksander	Pletenje rogoznih torbi i prodaja	1934 - 1935
1331	Djonlić Joco	Klanje sitne marve	1936 - 1944

1332	Djuričić Risto	Nosač	1970 - *****
1333	Djurić Dragan	Gostionica	1937 - 1941
1334	Dlouhi Franjo	Graditelj	1934 - 1946
1335	Dlouhi Marija	Proizvodnja steznika	1941 - *****
1336	Dlouhi Marija	Izrada steznika	1945 - *****
1337	Dlouhi Marija	Proizvodnja steznika	1965 - *****
1338	Dlouhy Franjo I Fulla Adalbert	Ovlašteno građevno poduzeće	1928 - 1933
1339	Dobek Franjo	Krojač	1938 -1961
1340	Doboka Ivan	Košarački	1939 - 1940
1341	Dobrić Jovan	Pekar	1899 - 1899
1342	Dobrojević Milan	Bravar i strojobravar	1943 - 1947
1343	Dobrovšak Dražen	Elektroinstalateri	2007 - *****
1344	Dodig Erika	Frizer za žene	2005 - *****
1345	Dokić Branko	Zidar	1927 - 1937
1346	Dokić Mirjana	Krojačka radnja ženske odjeće	1968 - *****
1347	Dokić Neven	Caffe bar	2003 - *****
1348	Dokić Veljko	Stolar	1954 - 1966
1349	Dokić Zora	Gostionica	1935 - *****
1350	Dolanski Josip	Zlatar, urar i optičar	1934 - 1947
1351	Dolanski Josip	Zlatar	1956 - 1960
1352	Dolanski Josip	Zlatar	1965 - *****
1353	Dole - Lozić	Upravljanje nekretninama i održavanje	2004 - *****
1354	Dolenc Ivan	Pranje i podmazivanje vozila	1968 - *****
1355	Dolenc Ivan	Autopraonica	2007 - *****
1356	Dolički Anutn	Pekar	1897 - *****
1357	Dolić Ivan	Tiskarski obrt	2006 - *****
1358	Domanović Marko	Lončar	1889 - 1909
1359	Dombaj Dragutin	Gostioničar i prodaja toplih i hladnih jela	1929 - 1940
1360	Dombaj Judita	Ženska krojačica	1935 - 1937
1361	Dome Ana	Kitničar	1925 - 1942
1362	Domes Ivan	Ovlašteni graditelj	1903 - 1946
1363	Domin Darko	Caffe bar	2001 - *****
1364	Dominić Sandra	Knjigovodstveni servis	2007 - *****
1365	Domovinska Banka	Štednja i tekući računi	1928 - *****
1366	Donskov Vasilije	Krčmar	1937 - 1945
1367	Dopelhamer Apolonija	Ugostiteljska radnja	1934 - 1937
1368	Dopsay Josip	Čizmar	1889 - *****
1369	Dorić Ivan	Obućar	1968 - *****
1370	Dorić Ljudevit	Krojač	1952 - 1962
1371	Dorić Zorislav	Pogrebni prijevoz	1996 - *****
1372	Dormann Emanuel	Stolar	1895 - 1927
1373	Dörner Andrija	Pekar	1901 - *****
1374	Dorociak Katica	Ženska krojačica	1943 - *****
1375	Dorocijak Ignjo	Limar	1946 - 1954
1376	Dorocki Janko	Kovač i potkivač	1934 - 1935
1377	Dostal Josip	Staretinar	1930 - 1936
1378	Dr Štein Heinrich	Stolar	1930 - 1945
1379	Drabek Stjepan	Kućna radinost	***** - 1960
1380	Dragičević Đuro	Teracar	1968 - *****
1381	Dragičević Milan	Postolar	1941 - 1962
1382	Dragičević Nikola	Teracar	1968 - *****
1383	Dragičević Robert	Caffe bar	2005 - *****
1384	Dragić Anka	Krčmar	1937 - 1939
1385	Dragojlović Lazar	Brijač	1965 - *****
1386	Dragojlović Veljko	Krznar	1934 - 1945
1387	Dragolić Pavao	Zidar	1900 - 1915
1388	Dragović Stjepan	Proizvodnja sira i maslaca	1936 - 1945
1389	Drahokoupil Josip	Postolar	1905 - 1933

1390	Drajsajdl Adolf	Krojač	1933 - 1965
1391	Drajsajdl Stjepan	Staklar i pozlatar	1927 - 1945
1392	Drajseidl Ferdo	Postolar	1920 - 1965
1393	Drajsiger Artur	Urar, samo popravci	1931 - 1942
1394	Drašković Ivan	Automehaničar	2003 - *****
1395	Dravinski Stjepan	Automehaničar	1968 - *****
1396	Dražić Ines	Frizer za žene	2005 - *****
1397	Dražić Jure	Pekar	1968 - *****
1398	Dreher Viktor	Bačvar	1889 - 1907
1399	Drell Franjo	Cipelar	1912 - 1938
1400	Drenić Danijela	Trgovina izvan prodavaonica	1999 - *****
1401	Drenić Maja	Trgovina izvan prodavaonica	2007 - *****
1402	Dresner Josip	Bravar	1904 - 1909
1403	Dretar Katica	Kućna radinost	1957 - 1958
1404	Drisler Antun	Postolar	1908 - 1938
1405	Drmić Mirta	Knjigovodstveni servis	2005 - *****
1406	Dropuljić Marija	Posredovanje	2000 - *****
1407	Drozdek Iva	Instrukcije i prijevodi	2007 - *****
1408	Drtik Štefica	Kitničarka	1952 - 1954
1409	Drucalović Slavko	Brijač i frizer	1931 - 1937
1410	Drvar Barica	Krojač	1939 - 1945
1411	Drvar Barica	Krojačica	1945 - 1960
1412	Državno Okružno Građevinsko Poduzeće	Građevinski	1946 - 1946
1413	Dubovečak Grga	Pekar	1937 - 1941
1414	Dubovečak Grga	Gostionica	1941 - 1944
1415	Dubrak Udova Helena	Brijač	1892 - 1892
1416	Dubravac Petar	Staklar	1939 - 1943
1417	Dubravčić Vera	Umjetno krpanje čarapa	1952 - 1955
1418	Ducanić Franjo	Vršenje žitarica	1938 - 1942
1419	Dudarin Dušan	Posredovanje	2004 - *****
1420	Dudaš Franjo	Kovač	1965 - *****
1421	Dudjerin Svetozar	Papučar	1936 - 1936
1422	Duft Ivan	Fijakerista	1916 - 1944
1423	Duft Petar	Staklarska radnja	1936 - 1945
1424	Dugac Nada	Frizer za žene	1968 - *****
1425	Dugaja Andreja	Trgovina na malo u specijaliziranim prodavaonicama	2005 - *****
1426	Dujak Božo	Restoran	1998 - *****
1427	Dujmović Adam	Brijač i frizer	1931 - 1949
1428	Dujmović Ruža	Elektroinstalateri	2006 - *****
1429	Dujmović Sanja	Caffe bar	1999 - *****
1430	Duka Ante	Pečenje rakije uslužno	1960 - 1966
1431	Dukarić Branko	Zidar	1968 - *****
1432	Dukić Darko	Poslovno savjetovanje i poduke	2002 - *****
1433	Dukić Zaharije	Krojač muških odijela	1965 - *****
1434	Dulihar Nikola	Zidarski majstor	1929 - 1942
1435	Dulik Franjo	Stolar	1903 - 1912
1436	Dumančić Boško	Elektroinstalateri	1998 - *****
1437	Dumančić Drago	Restoran	1998 - *****
1438	Dumančić Đurđica I Mile	Optičar	1996 - *****
1439	Dumančić Goran	Posredovanje	1999 - *****
1440	Dumančić Krešimir	Trgovina mješovitom robom	2007 - *****
1441	Dumančić Mihael	Informatičke usluge	2006 - *****
1442	Dumančić Mile	Caffe bar	1996 - *****
1443	Dumančić Slavica	Caffe bar	2003 - *****
1444	Dumendžić Željko	Ugradnja stolarija	2007 - *****
1445	Dumić Viktor	Furingaš	1940 - 1944
1446	Dunav Osiguravajuće Dd Podružnica Osijek	Osiguranje života, od tuče i požara	1923 - 1935

1447	Dundović (Matije) Boško	Nosač	1970 - 1973
1448	Dundović Krešo	Bojadisar za metalne predmete	1968 - *****
1449	Dundović Krešo I Jasna	Autolimari i autolakireri	1996 - *****
1450	Dundović Vinko	Postolar	1921 - 1954
1451	Dunić Josip	Cipelar	1902 - 1923
1452	Dunić Viktor	Fijakerista	1930 - 1937
1453	Dunkl Janoš	Cipelar	1905 - 1915
1454	Dupljak Senad	Poljoprivredni obrt	2004 - *****
1455	Dupoki Aleksandar	Zabavna radnja	1959 - 1962
1456	Dürr Ivan	Gostionica	1942 - 1944
1457	Dürr Ladislav	Staklar	1897 - 1909
1458	Duspara Zvonimir	Elektroinstalater	2006 - *****
1459	Dušić Rajko	Servisiranje liftova	1968 - *****
1460	Duvnjak Ana	Frizer za žene	2005 - *****
1461	Dvoraček Hinko	Krojač	1923 - 1945
1462	Dvornić Petar	Kobasičar	1909 - 1945
1463	Dvornić Petar	Mesar i kobasičar	1945 - 1945
1464	Dvornić Rade	Najamni vozar automobila	1929 - 1933
1465	Dvornić Radovan	Autotaksi	1938 - 1945
1466	Dzialovski Eugen	Precizni mehaničar	1938 - 1942
1467	Dzonj Sergije	Vozarenje automobilom	1931 - 1945
1468	Džafer Ćerimi	Slastičar	1968 - *****
1469	Džalto Domagoj	Zidar	1996 - *****
1470	Džambić Stjepan	Krznar	1950 - 1955
1471	Dželadini Nuri-Šaban	Slastičarnica	1996 - *****
1472	Dželadinović Tefik	Poslastičar	1941 - *****
1473	Dželadinović Tefik	Slastičar	1945 - *****
1474	Džumali Alili	Pečenjar plodina	1966 - 1970
1475	Đakovac Ivan	Postolar	1951 - *****
1476	Đakovac Ivan	Obućar	1968 - *****
1477	Đaković Miroslav	Roletar	2004 - *****
1478	Đampo Nezir	Rezanje drva motornom pilom	1946 - 1946
1479	Đanić Stevan	Krojač	1955 - *****
1480	Đanić Stevo	Krojač konfekcionar	1965 - 1988
1481	Đaniš Damir	Bravar	2003 - *****
1482	Đeke Stjepan	Proizvodnja patent vrata za dimnjake	1946 - 1965
1483	Đekić Julijana	Abadžija	1890 - 1900
1484	Đekić Julijana	Krojačica	1895 - 1900
1485	Đekić M Timotija	Krojač	1900 - 1902
1486	Đeladini Alit	Slastičar	1968 - *****
1487	Đeladini Isak	Pečenjar plodina	1968 - *****
1488	Đeladini Nurišaban	Slastičar	1968 - *****
1489	Đeladini Setki	Pečenjar plodina	1968 - *****
1490	Đeladinović Bajram	Slastičar	1968 - *****
1491	Đeladinović Felik	Slastičar	1965 - *****
1492	Đelić Zora	Trgovina izvan prodavaonica	1995 - *****
1493	Đerer Mirko	Krojač muških odijela	1965 - *****
1494	Đerfi Zvonko	Fotograf	1996 - *****
1495	Đerić Nikola	Autoprijevoznik	1999 - *****
1496	Đerki Davor	Trgovina izvan prodavaonica	1995 - *****
1497	Đevelekaj Pjetr	Pekar	1968 - *****
1498	Đidara Mirta	Tiskarska i knjigovežna djelatnost	2004 - *****
1499	Đidara Verica I Armand	Pizzeria	1997 - *****
1500	Đikić Antun	Krojač	1953 - 1956
1501	Đitko Miroslav	Izrada kofera, torbi i galanterije	1968 - *****
1502	Đodanović Božo	Brijač	1965 - *****
1503	Đodanović Vaso	Brijač	1965 - *****
1504	Đomlija Đorđe	Caffe bar	2000 - *****

1505	Đonlić Boško	Mesar	1941 - 1942
1506	Đonlić Boško	Klanje sitne stoke	1945 - 1955
1507	Đonlić Joco	Mesar	1945 - 1948
1508	Đordić Vinko	Taxi prijevoz	1995 - *****
1509	Đorđević Aleksander	Krojač	1946 - 1953
1510	Đorđević Nada	Krojačka radnja ženske odjeće	1968 - *****
1511	Đorđević Simo	Pekar	1939 - 1960
1512	Đorđević Simo	Pekar	1961 - *****
1513	Đorđević Simo	Buregdžija	1965 - *****
1514	Đorđević Zaharije	Pekar	1947 - 1952
1515	Đudurović Vojislav	Precizni mehaničar	1968 - *****
1516	Đuđar Danilo	Kožarska radnja	1937 - 1944
1517	Đuka Ante	Pečenje rakije uslužno	1966 - 1967
1518	Đukić Branislav	Klesar i izrada umjetnog kamena	1965 - *****
1519	Đukić Dušan	Mesar	1946 - 1958
1520	Đukić Jelka	Izrada kofera, torbi i galanterije	1968 - *****
1521	Đukić Katica	Kućna radinost	1959 - 1960
1522	Đukić Lazar	Postolar	1950 - 1956
1523	Đukić Nikola	Pekar	1958 - *****
1524	Đukić Nikola	Pekar	1963 - 1965
1525	Đukić Romana	Trgovina odjećom	2002 - *****
1526	Đukić Zaharije	Krojač	1945 - 1956
1527	Đumlija Franjo	Stolar	1954 - *****
1528	Đunđar Danilo	Kožuhar	1945 - 1958
1529	Đunđuš Imbro	Kućna radinost-izrada ukrasa za kosu	1952 - 1960
1530	Đupski Aleksandar	Zabavne igre	1965 - 1974
1531	Đuran Miloš	Stolar	1964 - 1966
1532	Đurčević Josip	Uslužno pečenje rakije	1955 - 1957
1533	Đurčević Mato	Krojač	1946 - 1952
1534	Đurđević Stjepan	Pletač	1961 - *****
1535	Đurđević Stjepan	Pletač	1965 - *****
1536	Đureković Katica	Pletač trikotažer	1963 - 1965
1537	Đureski Ljubo	Pekar	1964 - 1965
1538	Đuretković Kata	Kućna radinost-ručno pletenje	1953 - 1960
1539	Đuretković Kata	Pletač trikotažer	1965 - *****
1540	Đuričić Anđelko	Pletač trikotažer	1968 - *****
1541	Đuričić Goran	Pletač	1997 - *****
1542	Đuričković Marica	Informatičke usluge i knjigovodstvene usluge	2007 - *****
1543	Đurić Anđelko	Pletač trikotažer	1964 - 1965
1544	Đurić Antun	Kolar	1919 - 1952
1545	Đurić Hrvoje	Uzgoj biljaka	2005 - *****
1546	Đurić Mirjana	Cvjećar i izrada umjetnog cvijeća	1968 - *****
1547	Đurić Stevan	Brijač	1965 - *****
1548	Đurić Živojin	Brijač	1946 - *****
1549	Đurić Živojin	Brijač	1965 - *****
1550	Đurkov Josip	Elektroinstalateri	1996 - *****
1551	Đurkov Snježana	Trgovina na malo u specijaliziranim prodavaonicama	2001 - *****
1552	Đurok Antun	Krojač	1945 - 1946
1553	Eberhard Šandor	Zidarski majstor	1924 - 1935
1554	Ebler Antun	Furingaš	1934 - *****
1555	Ebner Antun	Čarapar i prediona vune manjeg opsega	1947 - *****
1556	Ebner Antun	Pletač trikotažer	1965 - *****
1557	Ebner Jakob	Tesar	1904 - *****
1558	Ebner Viktor	Postolar	1927 - 1944
1559	Ebner Viktor	Postolar	1945 - *****
1560	Ebner Viktor	Postolar	1965 - *****
1561	Ečimović Želimir	Zastupstvo u osiguranju	1997 - *****
1562	Ećimović Stefan	Posredovanje	2007 - *****

1563	Edl Igor	Elektrotmehaničar, elektroničar, energetčar	2001 - *****
1564	Eđed Zlatko	Autopraonica	2007 - *****
1565	Eftimov Kosta	Furingaš	1938 - 1945
1566	Eger Nađ Milica	Proizvodnja muholovki i prerada ribe	1953 - *****
1567	Eger Aleksandar I Sin	Popravak šivačih strojeva, bicikala,	1931 - 1945
1568	Eger Aleksandar	Popravak šivačih strojeva, bicikala,dvokolica i gramofona, te pisaćih strojeva, mehaničar	1945 - 1955
1569	Eger Aleksandar	Bravar, elektrotehničar za rtv	1968 - *****
1570	Eger Aleksandar	Izrada ključeva	1996
1571	Eger Dragutin	Stolar	1897 - 1906
1572	Eger Živković Ml	Izrada modela	1965 - *****
1573	Egles Jovan	Bojadiser i kemijski čistiona	1951 - 1959
1574	Eibenstein Ivan	Zidar	1903 - *****
1575	Eick Šandor	Pekar	1893 - 1911
1576	Eihenberger Ferdinand	Brijač	1933 - 1941
1577	Eisenbeiser Franjo	Prijevoz robe konjskom zapregom	1933 - 1945
1578	Ekhardt Viktor	Soboslikar i ličilac	1922 - 1944
1579	Ekl Ludvig	Zlatar i srebrnar	1898 - 1911
1580	Eklemović Marija	Popravljanje čarapa	1953 - *****
1581	Eklemović Marija	Popravak čarapa	1965 - *****
1582	Elblinger Josip	Stolar model	1938 - 1945
1583	Elblinger Miroslav	Limar	1893 - 1912
1584	Električarska Proizvođačka Zadruga Soj	Elektrotehnički	1946 - 1946
1585	Elementar Osiguravajuće Društvo		***** - *****
1586	Eler Antun	Postolar	1919 - 1935
1587	Elezović Avdo	Prijevoz robe konjskom zapregom	1933 - 1945
1588	Eller Ivan	Postolar	1888 - 1918
1589	Elmauer Franjo	Bravar	1919 - 1944
1590	Elmauer Franjo	Vršenje žitarica vršećim parastrojem	1934 - 1935
1591	Emih Josip	Mehaničar	1930 - 1956
1592	Ender Andrija	Stolar	1934 - 1938
1593	Ender Josip	Elektromehaničar	1968 - *****
1594	Enderić Slavica	Trgovina mješovitom robom	2000 - *****
1595	Endrih Ana	Krčmar	1933 - 1934
1596	Endrih Antun	Zabavne igre	1968 - *****
1597	Endrih Vjekoslav	Gostioničar	1932 - 1933
1598	Engelhard Dragutin	Motorni mlin na valjke	1921 - 1945
1599	Engelhard Dragutin	Krčmar	1932 - 1944
1600	Engelhard Dragutin	Prekrupa žitarica za stočnu hranu	1950 - 1960
1601	Engelhardt Ferdo	Postolar	1886 - 1919
1602	Engelhardt Stjepan	Lončar	1920 - 1945
1603	Engelman Paula	Kozmetičar	1938 - *****
1604	Engelman Vilko	Furingaš	1934 - 1937
1605	Enszminger Jakob	Bačvar	1897 - *****
1606	Enjesti Koloman	Brijač i frizer	1920 - 1944
1607	Eper Antun	Stolar	1945 - 1956
1608	Eper Stjepan	Stolar	1952 - 1959
1609	Epler Đuro	Brijač	1904 - 1929
1610	Epper Antun	Stolar	1941 - *****
1611	Erakovič Petar	Pekar	1964 - 1965
1612	Erben Dragutin	Ličilac	1891 - *****
1613	Erben Marija	Rezanje drva motornom pilom	1935 - 1936
1614	Erceg Božo	Elektrotmehaničar, elektroničar, energetčar	2006 - *****
1615	Erceg Sanja	Trgovina odjećom	2002 - *****
1616	Erceg Sanja I Markota Iva	Trgovina kozmetičkih proizvoda	2007 - *****
1617	Ercegović Ivan	Bagerist	1968 - *****
1618	Ercegović Ružica	Frizer za žene	1968 - *****
1619	Ercegović Ružica	Frizer za žene	1996 - *****

1620	Erdeg Ivan	Pismoslikar	1968 - *****
1621	Erdek Katica	Krojač muških odijela	1965 - *****
1622	Erdeši Andrija Ing	Diplomirani građevinski inžinjer	1927 - 1938
1623	Erekovič Petar	Pekar	1946 - 1954
1624	Ergotić Đurđica	Frizer za žene	2005 - *****
1625	Ergović Jadranka	Frizer za žene	2003 - *****
1626	Erhardt Adolf	Soboslikar i ličilac	1968 - *****
1627	Erhardt Zdravko	Tapetar	1968 - *****
1628	Erhart Mijo	Prijevoz robe konjskom zapregom	1933 - 1938
1629	Erić Eva	Ugostitelj	1932 - 1940
1630	Erić Ljudevit	Knjigovodstveni servis	2003 - *****
1631	Erk Franjo	Stolar	1936 - 1954
1632	Erk Katica	Krojač muških odijela	1965 - *****
1633	Erkapić Zlatko	Autoprijevoznik	1994 - *****
1634	Erkapić Željko	Autoprijevoznik	1997 - *****
1635	Ernadak Antun	Soboslika i ličilac	1937 - 1945
1636	Ernadak Stjepan	Soboslikar i ličilac	1940 - *****
1637	Eror Stanko	Krčmar	1933 - 1934
1638	Erušić Đuro	Rezanje drva motornom pilom	1948 - *****
1639	Eržić Tihomir	Caffe bar	2006 - *****
1640	Eshatović Daut	Proizvodnja alvi i sladoleda	1931 - 1934
1641	Estereiher Jakob	Postolar	1929 - 1945
1642	Eškit Mira	Prekrupar	1958 - 1961
1643	Eterović Ivan	Kovinoljevač	1957 - 1958
1644	Ezgeta Jasna	Trgovina odjećom	1995 - *****
1645	Faber Dragutin	Brijač (barbir)	1892 - 1896
1646	Faber Dragutin	Brijač	1898 - 1902
1647	Fabijan Josip	Brijač	1965 - *****
1648	Fabijan Roza	Kavotočje,topla i hladna jela	1926 - 1933
1649	Fabijanić Ankica	Krojač i trgovina	2006 - *****
1650	Fabijanović Franjo	Cipelar	1891 - 1898
1651	Fabijanović Josip	Cipelar	1892 - 1913
1652	Fabijanović Josip	Mesar	1965 - *****
1653	Fabijanović Marija	Gostioničar	1905 - 1944
1654	Fabijanović Terezija	Gostioničar	1922 - 1939
1655	Fabing Antun	Gostoiničar	1898 - 1933
1656	Fabing Dragutin	Stolar	1891 - 1900
1657	Fabing Franjo	Vinarsko-rakijska radnja	1932 - 1945
1658	Faboš Ivan	Popravljač manjih mlinova	1945 - 1946
1659	Fabrio Ivan	Gostioničar	1928 - 1940
1660	Faist Kata	Trgovina pomodnom robom	1890 - 1927
1661	Faith Eugen	Pekar	1887 - *****
1662	Fajl Konrad	Sapunar	1932 - 1940
1663	Fajnsilber Adolf	Bravar	1920 - 1942
1664	Fajt Ema	Kitničarka	1923 - 1944
1665	Fajt Stjepan	Knjigoveža	1918 - 1944
1666	Fajth Eugen	Pekar	1887 - 1941
1667	Fajth Otto	Pekar	1941 - *****
1668	Faler Helena	Fotograf	1932 - 1937
1669	Faler Stjepan	Mesar	1920 - 1942
1670	Fäller Petar	Cipelar	1894 - *****
1671	Faller Silvana	Krojačka radnja ženske odjeće	1968 - *****
1672	Faltum Stjepan	Rezanje drva	1942 - 1943
1673	Fančović Josip	Stolar	1931 - 1934
1674	Fanton Josip	Postolar	1922 - 1943
1675	Fanton Juliana	Staretinar	1918 - 1940
1676	Farac Jasna	Frizer za žene	2003 - *****
1677	Farkas Franjo	Gostionica	1938 - 1938

1678	Farkaš Antun	Bravar	1944 - 1954
1679	Farkaš Đuro	Mesar	1951 - *****
1680	Farkaš Đuro	Mesar	1965 - *****
1681	Farkaš Elizabeta	Ugostiteljska radnja	1939 - 1940
1682	Farkaš Franjo	Bravar	1897 - *****
1683	Farkaš Imre	Rezanje drva	1939 - 1947
1684	Farkaš Imro	Crijepopokrivač	1929 - 1959
1685	Farkaš Imro	Prevoženje konjskom zapregom	1933 - 1939
1686	Farkaš Ištvan	Oštrenje noževa	1996 - *****
1687	Farkaš Jure	Rezanje drva	1939 - 1944
1688	Farkaš Martin	Prijevoz robe konjskom zapregom	1960 - 1969
1689	Farkaš Milan	Nosač	1966 - 1968
1690	Farkaš Stjepan	Bravar	1932 - 1945
1691	Farkaš Stjepan	Trgovina starim kovinama	1938 - 1940
1692	Farkaš Stjepan	Graver i izrada žigova	1996 - *****
1693	Farkaš Tivadar	Oštrač	1968 - *****
1694	Farkaš Zoran	Caffe bar	1999 - *****
1695	Farstnerić Drago	Prekrupara	1955 - 1965
1696	Fatomirović Žarko	Uslužno pečenje rakije	1955 - *****
1697	Febing Ferdinand	Gradnja orgulja	1897 - 1921
1698	Feglajn Petar	Čarapar	1912 - 1944
1699	Feglein Stjepan	Krojač	1938 - 1943
1700	Feher Ivan	Krojačka radnja za muške i ženske	1929 - 1938
1701	Feher Jakob	Stolar	1952 - 1955
1702	Feher Jakov	Krčmar	1932 - 1933
1703	Feher Jelena	Frizer za žene	2004 - *****
1704	Fehervazi Antun	Pekar	1926 - 1939
1705	Fekete Zdenko	Automehaničar	1996 - *****
1706	Fekter Vilim	Postolar	1931 - 1944
1707	Feld Danilo I Gačić Ratko	Fast food	2004 - *****
1708	Feld Dragica	Zabavne igre	1962 - 1967
1709	Feld Stjepan	Postolar	1939 - 1946
1710	Feldman Herman	Najamno prevoženje robe teretnim vozilom	1931 - 1942
1711	Felger Antun	Postolar	1941 - 1954
1712	Felger Eduard	Stolar	1948 - 1962
1713	Felger Eduard	Stolar	1965 - *****
1714	Feliks Josip	Limar	1889 - *****
1715	Feliks Julio	Stolar	1922 - 1944
1716	Feliks Julius	Licitar	1896 - 1944
1717	Feller Ilija	Stolar	1902 - 1902
1718	Feller Marijana	Kitničarka	1935 - 1953
1719	Felner Adolf	Zidarski obrtnik	1924 - 1934
1720	Felner Antun	Urar	1924 - 1945
1721	Felner Gustav	Krojač	1933 - 1942
1722	Feodorov Anatol	Trgovina antiknom robom	1936 - 1945
1723	Ferdinad Josip	Nosač tereta	1932 - 1932
1724	Ferenc Dina	Promidžba, reklama, propaganda, marketing	2007 - *****
1725	Ferenc Ivan	Brijač	1965 - *****
1726	Ferenci Antun	Brijač	1920 - 1944
1727	Ferenčak Franjo	Krznar	1941 - *****
1728	Ferenčak Franjo	Krznar	1945 - *****
1729	Ferenčak Franjo	Krznar	1965 - *****
1730	Ferenčak - Mihajlović Zvjezdana	Krznar	1968 - *****
1731	Ferenzi Antun	Brijač	1945 - 1962
1732	Ferić Ivan	Postolar	1939 - 1947
1733	Festić Sead	Caffe bar	2001 - *****
1734	Fet Emil	Bravar	1919 - 1944
1735	Fetalović Halim	Orijentalski poslastičar	1932 - 1932

1736	Feth Josip	Strojobravar	1919 - 1946
1737	Feth Thomas	Krojač	1897 - 1913
1738	Feuer Gjuro	Krznar sa prodajom	1924 - 1948
1739	Fezer Mirko	Krojač muške i ženske odjeće	1961 - 1966
1740	Fick Mijo	Soboslikar	1888 - 1907
1741	Fidler Stjepan	Brijač	1896 - 1900
1742	Fiedler Franjo	Mesar	1895 - 1899
1743	Fijala Ivan	Kovač i potkivač	1948 - 1955
1744	Filaković Ana	Kućna radinost	1952 - *****
1745	Filaković Ana	Kućna radinost	1965 - *****
1746	Filaković Mato	Limar	1943 - 1962
1747	Filaković Robert	Autoprijevoznik	2003 - *****
1748	Filaković Stjepan	Autoprijevoznik	1996 - *****
1749	Filipčić Roman	Automehaničar	1944 - 1953
1750	Filipović Đuro	Pekar	1968 - *****
1751	Filipović Ivan	Brijač	1904 - 1925
1752	Filipović Kristina	Pletač	1959 - *****
1753	Filipović Kristina	Pletač trikotažer	1965 - *****
1754	Filipović Lucija	Frizer za žene	1997 - *****
1755	Filipović Marko	Proizvodnja pletene robe iz prediva	1945 - 1954
1756	Filipović Srećko	Trgovina izvan prodavaonica	2001 - *****
1757	Filipović Tomo I Miler Josip	Strojobravar	1930 - 1946
1758	Filipović Tomo	Strojobravar	1945 - 1965
1759	Filipović Vladimir	Izrada ukrasnih predmeta i imitacije nakita (bižuterije)	1996 - *****
1760	Filipović Vladimir	Trgovina izvan prodavaonica	1999 - *****
1761	Fillip Fridrich	Strojobravar	1986 - *****
1762	Fini Angelo	Kipar i modeliranje i prodaja figura iz gipsa	1901 - 1927
1763	Fink Stjepan	Proizvodnja štambilja i knjigotiskar, štampar	1929 - 1946
1764	Finta Franjo	Furingaš	1942 - 1942
1765	Firicki Julija	Frizer za žene	1968 - *****
1766	Firicki Zdenko	Tapetar	1965 - *****
1767	Firicki Zvonko	Tapetar	1961 - *****
1768	Firić Antun	Popravci odjeće	1996 - *****
1769	Fisbach Antun	Tesar	1906 - 1934
1770	Fischer Adolf	Pekar	1896 - 1903
1771	Fischer Georg	Tapetar	1892 - 1927
1772	Fischer Ivan	Lončar	1904 - 1923
1773	Fischer Mijat	Brijač	1897 - *****
1774	Fischer Samuel	Krojač	1898 - *****
1775	Fischer Tomo	Pekar	1886 - 1896
1776	Fišbah Josip	Stolarska radnja	1937 - 1944
1777	Fišbah Josip	Stolar	1945 - 1954
1778	Fišer Adolf	Mesar i kobasičar	1919 - 1942
1779	Fišer Ana	Krčmar	1932 - 1936
1780	Fišer Filip	Staklar	1889 - *****
1781	Fišer Franjo	Elektroinstalater	1965 - *****
1782	Fišer Gizela, Udana Rauh	Ženski krojač	1931 - 1938
1783	Fišer Ivan	Pećar i lončar	1923 - 1944
1784	Fišer Josip	Furingaš	1934 - 1945
1785	Fišer Marija	Gostionica	1935 - 1940
1786	Fišer Stjepan	Zidar	2004 - *****
1787	Fišli Gjuro	Tapetarska i dekoraterska radnja	1936 - 1936
1788	Flajšer Đuro	Brijač i frizer	1931 - 1939
1789	Flajšer Etelka	Vinarsko-rakijska radnja	1929 - 1933
1790	Flajšer Josip	Mesar	1928 - 1937
1791	Flajšer Mijo	Krojač	1931 - 1943
1792	Flajšer Stjepan	Krojačka radnja	1937 - 1962
1793	Flajšer Stjepan	Krojač	1947 - 1962

1794	Flam Franjo	Krojač	1932 - 1944
1795	Flanjak Nedeljko	Autoprijevoznik	1996 - *****
1796	Flaus Ivan	Cipelar	1902 - 1910
1797	Flaus Stjepan	Brijač i frizer	1926 - 1944
1798	Flaus Stjepan	Brijač i frizer	1950 - *****
1799	Flaust Stjepan	Frizer za žene	1965 - *****
1800	Fleger Lajoš	Pečar i keramičar	1934 - 1938
1801	Flekenštein Antun	Mesar	1930 - 1936
1802	Flessig Bogumir	Kinematograf	1941 - *****
1803	Florin Gustav	Gostioničar	1929 - 1935
1804	Florin Mirko	Prijevoz robe konjskom zapregom	1933 - 1945
1805	Florschütz Ljudevit	Čizmar	1902 - 1925
1806	Floršić Florijan	Bravar	1919 - 1937
1807	Floršić Gregor	Prijevoz robe konjskom zapregom	1933 - 1940
1808	Floth Ivan	Krojač	1920 - 1943
1809	Floth Ivan	Krojač	1946 - *****
1810	Fluger Dragutin	Krznar	1931 - 1948
1811	Fluger Isidor	Parfumerijska trgovina	1918 - 1936
1812	Fluger Udana Mara	Krojačica	1929 - 1933
1813	Fogadić Marko	Caffe bar	2000 - *****
1814	Fogel Albert	Limar	1940 - *****
1815	Fogel Mijo	Limar	1906 - 1942
1816	Fogel Pavao	Limar	1945 - 1948
1817	Fogel Pavel	Limar	1933 - 1942
1818	Fogl Franjo	Furingaš	1934 - *****
1819	Fogt Antun	Brijač i frizer	1946 - 1955
1820	Foler Dragutin	Proizvodnja soda vode	1940 - 1944
1821	Foler Josip	Gostioničar	1933 - 1941
1822	Folk Lorenz	Staklar	1905 - 1905
1823	Forgiarini Gabor	Kobasičar	1897 - 1898
1824	Forgić Marijan	Brijač	1928 - 1952
1825	Forstnerić Drago	Mlinar	1955 - *****
1826	Fraj Roza	Krojačica	1930 - 1945
1827	Frajermuth Franjo	Gostioničar	1920 - 1937
1828	Frajhaut Pavo	Remenar	1919 - 1944
1829	Frajković Đorđe	Mlinar	1946 - 1956
1830	Frajndlih Ljudevit Ing	Graditelj	1929 - 1933
1831	Frajt Herman	Gostionica	1934 - 1935
1832	Franc Martin	Obućar	1955 - 1965
1833	Francetić Josip	Postolar	1919 - 1942
1834	Frančić Josip	Krojač	1947 - *****
1835	Frančić Josip	Krojač muških odijela	1965 - *****
1836	Frančić Rudolf	Zidar	1968 - *****
1837	Franek Đuro	Krojač	1900 - 1916
1838	Franek Oton	Krojač	1932 - 1936
1839	Frank Ana	Gostioničar	1920 - 1933
1840	Frank Antun	Soboslikar	1904 - 1942
1841	Frank Bela	Tiskara	1907 - 1934
1842	Frank Bela	Štampar	1934 - 1942
1843	Frank Đuro	Brijač	1888 - 1917
1844	Frank Elza	Krojač	1945 - 1948
1845	Frank Oskar	Gostioničar	1933 - 1945
1846	Frank Pavo	Čizmar	1894 - *****
1847	Franov Marin	Promidžba, reklama, propaganda, marketing	2006 - *****
1848	Franz Antun	Klobučar	1890 - *****
1849	Franjetić Krešimir	Poduzeće za čuvanje stanova i lokala	1936 - 1937
1850	Franjić Đuro	Elektroinstalater	1946 - 1962
1851	Franjić Đuro	Elektroinstalater	1965 - *****

1852	Franjić Ivo	Postolar	1886 - 1909
1853	Franjić Stjepan	Brijač	1952 - 1958
1854	Franjić Zvonko	Taxi prijevoz	1996 - *****
1855	Franjković Rudolfa	Mašinsko pletenje	1952 - 1958
1856	Frauenheim Ana	Gostioničar	1929 - 1944
1857	Frauenheim Antun	Stolar	1920 - 1945
1858	Frauenheim Mato	Crijepopokrivač	1892 - *****
1859	Frauenheun Makso	Stolar	1903 - 1910
1860	Frauheim Adolf	Brijač	1898 - 1920
1861	Freiermuth Antun	Rezanje drva	1940 - 1944
1862	Freirmmith Antun	Rezanje drva	1940 - 1943
1863	Freirmuth Antun	Rezanje drva	1940 - 1941
1864	Freirumuth Antun	Rezanje drva motornom pilom	1940 - 1943
1865	Freitag Silvija	Cvijećarna	2001 - *****
1866	Frenk Jakov	Gostioničar	1927 - 1934
1867	Frey Antun	Krojač	1894 - 1895
1868	Frey Josip	Cipelar	1904 - 1919
1869	Frgić Antun	Stolar	1927 - 1934
1870	Frgić Josip	Stolar	1933 - 1938
1871	Frgić Josip	Stolar	1946 - 1953
1872	Frick Mijo	Čarapar	1894 - 1907
1873	Fricki Zdenko	Tapetar	1961 - 1966
1874	Fridich Ivan	Stolar	1920 - 1944
1875	Fridl Zlatko	Proizvodnja plastike	1996 - *****
1876	Fridman Miroslav	Štamparska radnja	1940 - 1942
1877	Fridrich Ivan	Kovinotokar	1968 - *****
1878	Fridrih Ivan	Brijač i frizer	1947 - 1957
1879	Fried Isidor Ing,	Elektrotehnički preduzimač	1925 - 1933
1880	Friedman Leopold	Knjigoveža	1892 - 1912
1881	Friedman Miroslav	Štamparska radnja	1923 - 1942
1882	Friedman Selma	Bifet sa točenjem alkohola	1898 - 1942
1883	Friedrich Ivan	Brijač i frizer	1941 - 1941
1884	Friedrich Ivan	Stolar	1945 - 1949
1885	Front Viktor (Prva Parna Pekara)	Pekar	1945 - 1948
1886	Frouth Viktor	Pekar	1916 - 1945
1887	Fuchs Josip	Staklar	1942 - *****
1888	Fuček Mario	Završni radovi u građevinarstvu	2007 - *****
1889	Fumić Drago	Proizvodnja plastike	1996 - *****
1890	Funko Domagoj	Trgovina odjećom	2007 - *****
1891	Furda Ines	Frizer za žene	2004 - *****
1892	Fürest Ignjo	Mesar	1899 - 1900
1893	Fureš Stjepan	Četkar	1940 - 1969
1894	Furi Marija	Mesar	1912 - 1946
1895	Furi Stjepan	Krčmar	1933 - 1933
1896	Furlić Josip	Zidarski obrtnik	1934 - 1937
1897	Fürst Ignjo	Mesar sitnom marvom	1890 - *****
1898	Furtinger Dragutin	Zidarski majstor	1936 - 1951
1899	Fury Franjo	Mesar	1900 - 1907
1900	Füry Paula	Krojačica	1949 - 1956
1901	Fury Ružica	Krojačica rublja	1941 - 1950
1902	Gabud Dragica	Frizer za žene	1968 - *****
1903	Gačević Ružica	Zabavne igre	1975 - 1977
1904	Gačić (Mile) Slavko	Nosač	1970 - 1972
1905	Gaća Đirđica	Frizer za žene	1968 - *****
1906	Gaća Đurđica	Frizer za žene	1996 - *****
1907	Gađić Smilja	Kućna radinost ručnog pletenja	1954 - 1954
1908	Gafuri Abdilmeđed	Pečenjar plodina	1964 - 1966
1909	Gafuri Adilmedjit	Izrada oblatni i suhog tijesta	1963 - 1965

1910	Gagulić Janja	Frizer za žene	2005 - *****
1911	Gajanin Daliborka	Frizer za žene	2006 - *****
1912	Gajari Vilim	Krojač	1954 - *****
1913	Gajari Vilim	Krojač muških odijela	1965 - *****
1914	Gajdašević Jovan	Brijač	1946 - 1960
1915	Gajdl Agneza	Krojačica	1948 - *****
1916	Gajdoš Đuro	Brijač	1946 - 1947
1917	Gajić Damir	Izrada kompjutorskih programa	1996 - *****
1918	Gajić Jelenka	Trgovina izvan prodavaonica	2003 - *****
1919	Gajnok Stjepan	Kolar	1936 - 1938
1920	Galba Benko	Restoran	2001 - *****
1921	Galičić Adam	Brijač	1900 - 1901
1922	Galić Ivica	Završni radovi u građevinarstvu	2004 - *****
1923	Galić Janja	Krojač	1999 - *****
1924	Galinec Josipa	Frizer za žene	2005 - *****
1925	Gallay Adalbert	Potkivač	1890 - 1897
1926	Gallay Adalbert	Kovač i potkivač	1900 - 1907
1927	Galovac Ivan	Bačvar	1898 - 1900
1928	Galovac Josip	Pekar	1902 - 1938
1929	Galović Darko	Informatičke djelatnosti	2004 - *****
1930	Gambarović Dragica	Plisiranje rubova marama	1953 - 1957
1931	Gamoš Anton	Krojač	1888 - 1892
1932	Gans Franjo	Soboslikar i ličilac	1938 - 1940
1933	Gantar Nada	Frizer	1945 - *****
1934	Gantar Oskar	Krčma	1938 - 1939
1935	Ganteer Nada	Frizer za žene	1965 - *****
1936	Gara Bela	Slastičar	1898 - 1898
1937	Garac Branko	Autoprijevoznik	1996 - *****
1938	Garai Berta	Jorgandjia	1929 - 1945
1939	Garaj Gjuro	Furingaš	1934 - 1945
1940	Gari Anica	Izrada dugmadi	1961 - *****
1941	Gari Anica	Izrada dugmadi	1965 - *****
1942	Garić Janja	Trgovina izvan prodavaonica	1996 - *****
1943	Garvan Antun	Brijač	1907 - 1938
1944	Gas Josip	Stolar	1945 - 1951
1945	Gaser Stjepan	Gostionica	1938 - 1939
1946	Gass Josip	Stolar	1941 - *****
1947	Gastajger Stjepan	Stolar	1919 - 1936
1948	Gasteiger Franjo	Bravar	1899 - 1916
1949	Gašpar Atila	Cvijećarna	1999 - *****
1950	Gašparac Antun	Urar	1929 - *****
1951	Gašparček (Franje) Josip	Piljenje ogrjevnog drveta	1971 - 1973
1952	Gašparček Franjo	Rezanje drva s motornom pilom	1932 - 1944
1953	Gašparček Franjo	Soboslikar i ličilac	1947 - *****
1954	Gašparić Boris	Caffe bar	2004 - *****
1955	Gašparides Martin	Fotograf	1904 - *****
1956	Gašparović Radivoj	Brijač	1965 - *****
1957	Gatti Josip	Krojač	1903 - 1906
1958	Gaube Andrej	Završni radovi u građevinarstvu	2005 - *****
1959	Gauser Josip	Tesar	1932 - 1934
1960	Gauser Josip	Tesar	1937 - *****
1961	Gavić Zoran	Limar	1997 - *****
1962	Gavrić Jovan	Stolar	1954 - 1958
1963	Gavrić Mladen	Pletač trikotažer	1968 - *****
1964	Gavrić Vojislav	Ugostitelj	1932 - 1934
1965	Gavrilović Emil	Pečenje rakije uslužno	1962 - 1972
1966	Gazda Đuro	Krojač	1932 - 1934
1967	Gazdić Antun	Postolar	1931 - 1956

1968	Gazdić Antun	Obućar	1956 - 1957
1969	Gebauer Alexander	Kobasičar	1902 - 1906
1970	Gedri Franjo	Krojač	1951 - 1958
1971	Geić Radoslav	Soboslikar	1937 - 1937
1972	Geinbaum Jelena	Izrađivanje steznika	1932 - 1942
1973	Gelenčir Stjepan	Kolar	1939 - 1957
1974	Gelo Drago	Autoškola	2003 - *****
1975	Gelo Snježana	Uslužno rezanje drva	2004 - *****
1976	Gembeš Martin	Uslužno vršenje žita	1955 - *****
1977	Gembeš Martin	Vršenje žita uslužno	1966 - 1972
1978	Georgijević Milivoj	Krznar	1905 - 1919
1979	Georgijević Nikola	Ćurčija (krznar)	1898 - 1903
1980	Gerbe Ivan	Mehaničar	1945 - 1958
1981	Gerbe Jovan	Mehaničar i elektrotehničar	1932 - 1944
1982	Gerber Andrija	Obućar	1951 - 1955
1983	Gereg Vilim, Grand Hotel	Gostioničar,svratište	1918 - 1942
1984	Gernhart Jakob	Kovač	1965 - *****
1985	Gerst Ivan	Brijač	1923 - 1946
1986	Gerstner Ferdo	Gostioničar	1926 - 1932
1987	Gertner Ana	Gostioničar	1932 - 1938
1988	Gertner Ivan I Sternberg Vilim	Ljevanje naljevaka cijevi i sifonskih boca	1926 - 1942
1989	Getler Matija	Proizvodnja soda vode	1965 - *****
1990	Getlinger Ivica	Frizer za žene	1968 - 1996
1991	Geto Ivan	Krojač	1938 - 1944
1992	Getoš Ilonka	Tiskarska i knjigovežna djelatnost	2004 - *****
1993	Getoš Željko	Tiskarski obrt	1997 - *****
1994	Getto Dragutin	Mesar i suvičar	1929 - 1945
1995	Getto Ignjo	Prevoženje robe konjskom zapregom	1933 - *****
1996	Getto Tomislav	Prevoženje robe konjskom zapregom	1933 - *****
1997	Gevičević Josip	Kućna radinost	1952 - *****
1998	Giba Ana	Domaća radinost	1962 - 1962
1999	Gici Franjo	Krojač	1946 - 1965
2000	Giener Vesna	Izrada i održavanje internet stranica	2002 - *****
2001	Gilica Mijo	Brijačka radnja	1935 - 1938
2002	Gilica Stjepan	Čizmar	1911 - 1934
2003	Gilih Tomica	Grafički studio	1997 - *****
2004	Gimpl Josip	Obućar	1962 - *****
2005	Gimpl Josip	Obućar	1965 - *****
2006	Ginder Franjo	Tesar	1926 - 1934
2007	Girel Petar	Modelo stolar	1952 - 1957
2008	Gissinger Dragutin	Bačvar	1893 - 1897
2009	Gjerdak Josip	Krojač	1919 - 1937
2010	Gjibexhi Sait I Adnan Krasniqi	Pekar	1996 - *****
2011	Gjonlić Boško	Klanje sitne marve	1921 - 1935
2012	Gjonlić Dana	Krčmar	1931 - 1935
2013	Gjonlić Jelena	Fijakerista	1930 - 1933
2014	Gjonlić Nevena	Kavotočje i prodaja bezalkoholnih pića	1927 - 1938
2015	Gjonlić Nevenka	Krčmarica	1935 - 1937
2016	Gjorgjević Nikola	Taracar	1926 - 1937
2017	Gjorgjević Vaso	Pekar	1932 - 1933
2018	Gjukić Zaharija	Krojač	1919 - 1944
2019	Gjurčević Mato	Krojačka radnja	1937 - 1941
2020	Gjuričić Risto	Nosač	1922 - 1945
2021	Gjurić Mita	Gostioničar	1934 - 1941
2022	Gjurić Mito	Gostioničar	1932 - 1945
2023	Gjurkov Adam	Vršenje žitarica	1934 - 1935
2024	Gjurok Antun	Krojač	1928 - 1944
2025	Glas Emil	Tapetar i dekorater	1935 - 1940

2026	Glaser Alojz	Čarapar	1931 - 1935
2027	Glasnović Kristina	Trgovina odjećom, obućom	2006 - *****
2028	Glasnović Robert	Trgovina odjećom, obućom	1996 - *****
2029	Glasnović Zefa	Izrada ukrasnih predmeta i imitacije nakita (bižuterije)	1996 - *****
2030	Glatz Dragutin	Cipelar	1899 - 1913
2031	Glatz Josip	Cipelar	1900 - 1908
2032	Glavačević Zdravko	Uslužno rezanje drva	2004 - *****
2033	Glavanović Marija	Staretinar	1923 - 1932
2034	Glavaš (Mije) Stjepan	Ulično vaganje tjelesne težine građana	1972 - 1975
2035	Glavaš Antun	Tkalac	1958 - 1961
2036	Glavaš Ines	Kozmetičar, salon za uljepšavanje i njegu tijela	1997 - *****
2037	Glavaš Kruno	Elektromehaničar za rtv	1968 - *****
2038	Glavaš Milodrag	Elektroinstalateri	2002 - *****
2039	Glavaš Slavka	Frizer za žene	1968 - *****
2040	Glavaš Stipan	Staretinar	1927 - 1941
2041	Glavaš Stjepan	Izrada metli od sirka	1955 - 1966
2042	Glavaški Siniša	Caffe bar	2006 - *****
2043	Glavinac Mato	Češljar	1941 - 1953
2044	Glavinac Mato	Češljar	1945 - 1947
2045	Glavinac Mato	Češljar	1947 - 1953
2046	Glied Bratoljub	Gostioničar	1930 - 1945
2047	Glied Bratoljub	Proizvodnja soda vode	1938 - 1940
2048	Glik Vilim	Točenje pića	1929 - 1935
2049	Glišić Milan	Krčmar	1934 - 1935
2050	Gloc Antun	Urar	1968 - *****
2051	Glog Stjepan	Bravar	1965 - *****
2052	Glogoški Stjepan	Parketar	2006 - *****
2053	Glogoški Vjekoslav	Krovopokrivač	1957 - *****
2054	Glogoški Vjekoslav	Krovopokrivač	1965 - *****
2055	Glok Stjepan	Građevni bravar	1951 - *****
2056	Glok Stjepan	Vađenje pijeska iz drave	1966 - 1970
2057	Glubanovski Mirko	Pekar	1964 - 1965
2058	Glück Magdalena	Kobasičar	1899 - 1900
2059	Glumac Vaso	Proizvodnja sladoleda	1936 - 1940
2060	Gobecki I Drmiler	Drogerija	1936 - *****
2061	Gobetski Aladar	Trgovina drogom i mirisnom vodom	1902 - 1928
2062	Godljevska Elizabeta	Ženska krojačica	1935 - 1938
2063	Gogić Jovan, Vuksan Stevo	Kinematografska radnja	1937 - 1942
2064	Gogić Jovica	Vojna kantina, alkoholna i bezalkoholna pića	1926 - 1933
2065	Gogić Jovica	Gostioničar	1934 - 1935
2066	Gogić Mira	Kozmetičar, salon za uljepšavanje i njegu tijela	2002 - *****
2067	Gojević Mijo	Proizvodnja i distribucija zdrave hrane	2006 - *****
2068	Gojević Slavica	Frizer za žene	1968 - *****
2069	Gojković Goran	Posredovanje	2004
2070	Gojnak Josip	Kovač	1965 - *****
2071	Gojnak Mijo	Prekrupara	1965 - *****
2072	Gojnak Terezija	Proizvodnja soda vode	1965 - *****
2073	Gokl Ivan	Nosač	1930 - 1944
2074	Gokl Vilim	Krojač	1952 - 1961
2075	Gokl Vilim	Krojač konfekcionar	1965 - *****
2076	Goldfahn Regina	Krojačica	1894 - 1901
2077	Goldschein Maks	Limar	1890 - *****
2078	Goldschmidt Matija	Četkar	1896 - 1897
2079	Goldstain Herman	Vrtlar, proizvodnja vijenaca i prirodnog i umjetnog cvijeća	1945 - 1962
2080	Goldstein Bartol	Krojač	1886 - *****
2081	Goldstein Ernest	Stolar	1931 - 1933
2082	Goldštajn Josip	Staretinar	1931 - 1945
2083	Goldštein Srećko	Ključarski i čuvarski zavod	1922 - 1945

2084	Golek Zdravko	Iznajmljivanje vozila	2007 - *****
2085	Golik Ruža	Pletač trikotažer	1968 - *****
2086	Golik Ruža	Pletač	1996 - *****
2087	Gollnhofer Hinko	Stolar	1902 - 1916
2088	Golomejić Kristina	Trgovina izvan prodavaonica	2007 - *****
2089	Golub Stjepan	Nosač	1966 - 1970
2090	Golubić Slavko	Elektroinstalater	1951 - 1960
2091	Golubocić Branimir	Izrada opanaka i popravak gumene obuće	1963 - 1966
2092	Golubov Pavle	Poljoprivredni obrt	1996 - *****
2093	Golubović Anđelka	Uslužni obrt	
2094	Golubović Iklija	Vulkanizer	1968 - *****
2095	Golubović Jovan	Rezač drva motornom pilom	1950 - *****
2096	Gombarović Ladislav	Čarapar	1926 - 1944
2097	Gomboš Aleksandar, Mato D	Pečar	1927 - 1945
2098	Gomboš Franjo	Krojač	1941 - 1942
2099	Gomboš Josip	Frizer za muškarce i brijač	2005
2100	Gompf Franjo	Crijevar i prireñivač crijeva	1933 - 1936
2101	Gonboš Jakob	Krojač	1917 - 1940
2102	Gorodinović Ljubiša	Prijevoz robe kamionom	1965 - *****
2103	Goslović Antun	Krojač muških odijela	1965 - *****
2104	Gotić Stjepan	Stolar	1952 - *****
2105	Gotić Stjepan	Stolar	1965 - *****
2106	Gotlibović Stipo	Stolar	1904 - 1906
2107	Gotovac Ivanka	Krojačka radnja ženske odjeće	1968 - *****
2108	Gotovac Ivanka	Trgovina odjećom	1999 - *****
2109	Gotovac Petar	Trgovina izvan prodavaonica	2007 - *****
2110	Gottschalk Josip	Rukavičar	1885 - *****
2111	Govedarović Mato	Brijač	1923 - 1948
2112	Grabar Zvonko	Plinoinstalater	2000 - *****
2113	Grabarić Dragutin	Remenar i sedlar	1895 - 1911
2114	Grabić Antun	Autoprijevoznik	2002 - *****
2115	Grabić Miljenko	Autoprijevoznik	1999 - *****
2116	Grabrović Drago	Elektrotmehaničar, elektroničar, energetčar	1996 - *****
2117	Gracek Milica	Frizer za žene	1996 - *****
2118	Gracek Pavao	Furingaš	1940 - 1945
2119	Gracek Pavo	Prijevoz robe konjskom zapregom	1945 - 1973
2120	Gračan Stjepan	Cipelar	1891 - *****
2121	Gradištanac Matija	Postolar	1934 - 1960
2122	Gradištanac Mato	Obućar	1965 - *****
2123	Gradjanska Tiskara Dd	Tiskara knjiga	1921 - 1934
2124	Gradski Narodni Odbor «Gradsko Građevno Poduzeće»	Građevinarstvo	1945 - 1949
2125	Gradvol-Krmpotić Melita	Caffe bar	2007 - *****
2126	Gradwohl Ivan	Cipelar	1903 - 1934
2127	Građanska Tiskara	Štampar	1934 - 1935
2128	Graf Olivije	Završni radovi u građevinarstvu	2004 - *****
2129	Graf Vjekoslav	Dimnjačar	1936 - 1944
2130	Graf-Kaltneker Paula	Dimnjačar	1931 - 1935
2131	Grafuri Nemzija	Pečenjar plodina	1968 - 1969
2132	Grahovac Anica	Fast food	2001 - *****
2133	Grässer Antun	Kolar	1895 - *****
2134	Grassler Marija	Krojač ženski	1897 - 1906
2135	Grasz Josip	Klaočki obrt	1889 - 1927
2136	Graši Gašpar	Obućarska radnja	1936 - 1936
2137	Grau Franjo	Crijepopokrivač	1926 - *****
2138	Grau Ignjo	Prevoženje robe konjskom zapregom	1934 - *****
2139	Grau Petar	Brijač	1914 - 1953
2140	Grbavac Blagoje	Obućar	1965 - *****

2141	Grbec Mandica	Kućna radinost	1959 - 1960
2142	Grbeša Mirjana	Krojač	2001 - *****
2143	Grbeša Stana	Pranje i podmazivanje vozila	1968 - *****
2144	Grbeša Željka	Frizer za žene	2007 - *****
2145	Grbić Momčilo	Instaliranje vodovodnih i plinskih instalacija	1968 - *****
2146	Grbić Vlado	Pečenje rakije uslužno	1966 - 1970
2147	Grčić Nikola	Pekar	1936 - 1938
2148	Grebenar Željko	Strojobravar	1968 - *****
2149	Greganić Josip	Krojač	1919 - 1955
2150	Greger Baranimir	Tiskarska i knjigovežna djelatnost	2001 - *****
2151	Gregić Marija	Frizer za žene	1965 - *****
2152	Gregić Matija	Tapetar	1951 - *****
2153	Gregić Matija	Tapetar	1965 - *****
2154	Gregić Stjepan	Poljoprivredni obrt	2006 - *****
2155	Gregor Eligijus	Zlatar i draguljar	1917 - 1944
2156	Gregorić Antun	Nosač	1965 - 1966
2157	Gregorić Josip	Soboslikar i ličilac	1947 - 1957
2158	Grejza Josip	Brijač	1956 - *****
2159	Grejza Josip	Brijač	1965 - *****
2160	Grgac Adam	Postolar	1929 - 1952
2161	Grgac Jelka	Kućna radinost	1965 - *****
2162	Grganović Ana	Gostioničar	1921 - 1944
2163	Grganović Ivan	Štampar i litograf	1931 - 1948
2164	Grgec Jelka	Kućna radinost	1958 - *****
2165	Grgesina Josip	Tapetar i roletar	1938 - *****
2166	Grgić Ana	Kućna radinost-izrada stalaka za slike	1953 - 1956
2167	Grgić Blaženka	Frizer za žene	1996 - *****
2168	Grgić Mato	Staretinar	1931 - 1933
2169	Grgić Mirko	Autoprijevoznik	1996 - *****
2170	Grgić Monika	Trgovina odjećom, obućom	2004 - *****
2171	Grgić Radoslav	Frizer za žene	2008 - *****
2172	Grgošević Vladimir	Autoprijevoznik	1996 - *****
2173	Grgur Mara	Pletač trikotažer	1968 - *****
2174	Gribl Mijo	Krojač	1950 - 1954
2175	Grigarević Paula	Ženska krojačica	1946 - 1950
2176	Grilc Johan	Stolar	1900 - 1924
2177	Grilec Katica	Klobučar	1931 - 1944
2178	Grilec Katica	Šeširđija	1945 - 1945
2179	Grinberger Vlatko	Proizvodnja dječjih igračaka	1940 - 1945
2180	Grinhut Josip	Umjetnička stolarija	1924 - 1934
2181	Grinvald Jasna	Kozmetičar za njegu lica i tijela	1968 - *****
2182	Grizbaher Josip	Promidžba, reklama, propaganda, marketing	2007 - *****
2183	Grizelj Ivka	Piljenje ogrjevnog drveta	1966 - 1984
2184	Grnadak Stjepan	Soboslikar i ličilac	1931 - 1938
2185	Gros Dragutin	Brijač i ženski frizer	1918 - 1934
2186	Gros Eugenija	Frizer i brijač	1935 - 1937
2187	Gros Franjo	Fijakerista	1919 - 1942
2188	Gros Josip	Prevoženje robe konjskom zapregom	1933 - *****
2189	Gros Vilim	Mesar i suvičar	1907 - 1942
2190	Grosman Albert	Proizvodnja cementne robe	1918 - 1946
2191	Grošmidt Karlo	Stolar	1939 - 1940
2192	Grosz Antun	Krojač	1903 - *****
2193	Grosz Franjo	Krojač	1891 - 1915
2194	Grosz Katharina	Krojač ženski	1898 - *****
2195	Grozdanić Dane	Trgovina izvan prodavaonica	2005 - *****
2196	Grozdanić Rajko	Trgovina odjećom	2002 - *****
2197	Grozdanić Zoran	Trgovina odjećom	2005 - *****
2198	Grozdanović Antun	Pekar	1965 - *****

2199	Grozdanović Cvetan	Pekar	1960 - *****
2200	Grubačević Željko	Uslužni obrt	2007 - *****
2201	Gruber Josip	Furingaš	1934 - 1934
2202	Grubešić Ljubica	Krojačka radnja ženske odjeće	1968 - *****
2203	Grubić Dragutin	Mesar i suvičar	1919 - 1940
2204	Grubić Ivan	Proizvodnja plastike	2002 - *****
2205	Grubić Josip	Remenar	1945 - 1957
2206	Grubišić Ante	Zidar	1968 - *****
2207	Grubišić Dragan	Trgovina izvan prodavaonica	2003 - *****
2208	Grubišić Marija	Frizer za žene	1968 - *****
2209	Grubišić Tomislav	Servis brodskih i izvanbrodskih motora	1998 - *****
2210	Grubišić Veronika	Krojač	2006 - *****
2211	Grubješić Zoran	Posredovanje	2001 - *****
2212	Gruis Đuro	Pekar	1903 - 1905
2213	Gruis Franjo	Brijač	1902 - 1937
2214	Grujić Predrag	Agencija za promet nekretininama	1998 - *****
2215	Grujić Slavko	Sedlar	1919 - 1934
2216	Grujić Zorica	Frizer za žene	1968 - *****
2217	Grümhut Josip	Krojač	1902 - 1903
2218	Grün David	Cipelar	1884 - 1917
2219	Grünberg Ignjo	Limar	1894 - *****
2220	Grünwald Antun Daniel	Stolar	1905 - 1906
2221	Gržan Stjepan	Pekar	1951 -1953
2222	Guberac Mario	Serviser plinskih trošila	2002 - *****
2223	Gubica Matija	Promidžba, reklama, propaganda, marketing	2004 - *****
2224	Gubica Nikola	Brijač i frizer	1929 - 1941
2225	Gubić Đuro	Proizvodnja, obrada i konzerviranje mesa	2005 - *****
2226	Gubić Igor	Automehaničar	1996 - *****
2227	Gudelj Antun	Autolimar	1968 - *****
2228	Gudelj Iva	Poljoprivredni obrt	2002 - *****
2229	Gudlin Jasminka	Caffe bar	2004 - *****
2230	Gujić Milica	Pečenje rakije uslužno	1963 - 1966
2231	Gujić Nada	Trgovina odjećom, obućom	2007 - *****
2232	Guld Martin	Fotograf	1939 - *****
2233	Gulicović Andro	Slastičar	1932 - 1933
2234	Gulić Dušan	Hljebar	1938 - 1939
2235	Guln Stjepan	Brijač	1896 - 1896
2236	Guljaš Anđelka	Knjigovodstveni servis	2001 - *****
2237	Güntner Antun	Krojač	1894 - *****
2238	Gunjević Antun	Autoelektričar	1968 - *****
2239	Gurković Đuro	Postolar	1938 - *****
2240	Gusić Krešimir	Caffe bar	1999 - *****
2241	Gušani Zorka	Trgovina izvan prodavaonica	2006 - *****
2242	Guštin Milica	Snimanje i iznajmljivanje video materijala	1968 - *****
2243	Gutal Adam	Furingaš	1934 - 1945
2244	Gutal Dragutin	Mehaničar i precizna mehanika	1920 - 1953
2245	Gutal Dragutin Ml	Precizni mehaničar	1953 - 1957
2246	Gutal Đuro	Suvičar	1903 - 1904
2247	Gutal Gjuro	Mesar	1931 - 1933
2248	Gutal Ilija	Furingaš	1934 - 1945
2249	Gutal Ivan	Vozarenje automobilom	1925 - 1944
2250	Gutal Matija	Furingaš	1934 - 1945
2251	Gutal Ružica	Iznajmljivanje	2005 - *****
2252	Gutbelert Adam	Postolar	1931 - 1934
2253	Gutrovac Ružica	Krojačica	1948 - 1951
2254	Gutzmirtl Dragutin	Crijepopokrivač	1912 - 1946
2255	Gverieri Đani	Zastupstvo u osiguranju	2006 - *****
2256	Gverijeri Zdenko	Popravak vaga	1996 - *****

2257	Gvozdenović Saša	Informatičke usluge	2007 - *****
2258	Gyulai Ilka	Mesar	1905 - 1909
2259	Haber Josef	Mehaniker	1893 - 1894
2260	Haber Petar	Ličilac	1897 - 1901
2261	Haber Rudolf	Gostioničar	1926 - 1935
2262	Habib Evica	Usluge pranja i čišćenja	2008 - *****
2263	Habuda Dragutin	Soboslikar i ličilac	1968 - *****
2264	Habuda Zdravko	Elektrotmehaničar, elektroničar, energetčar	1996 - *****
2265	Habuš Ilinko	Kućna radinost	1959 - 1960
2266	Hackenberger Dragutin	Brijač i frizer	1941 - 1976
2267	Hackenberger Kutuzović Branimir	Izdavačka djelatnost	2006 - *****
2268	Hadžialagić Vahid	Proizvodnja torba i kožne galanterije	1946 - 1950
2269	Hadžibeganović Nihad	Precizni mehaničar	1968 - *****
2270	Haialambopulo Paula	Kućna radionica-izrada mreža	1955 - 1956
2271	Haidiny Stefan	Mesar	1899 - 1927
2272	Haiman Ivan	Soboslikar i ličilac	1919 - 1944
2273	Hairi Ramadan	Orijentalno slastičarska radnja	1945 - 1948
2274	Hajcman Franjo	Postolar	1920 - 1944
2275	Hajden Matilda	Kućna radinost-izrada ručnih radova	1954 - 1956
2276	Hajduk Ivica	Uzgoj biljaka	2003 - *****
2277	Hajduković Gjuro, Held	Knjigoveža	1926 - 1938
2278	Hajl Branka	Kućna radinost	1965 - *****
2279	Hajl Ferdo	Mesar	1901 - 1934
2280	Hajl Gjuro	Mesar i kobasičar	1919 - 1941
2281	Hajl Josip	Postolar	1932 - 1934
2282	Hajl Mijo	Krojač	1913 - 1945
2283	Hajmiler Josip	Postolar	1938 - 1943
2284	Hajne Angela	Prodaja soda vode	1938 - 1944
2285	Hajrić Jasmina	Kozmetičar, salon za uljepšavanje i njegu tijela	2006 - *****
2286	Hajzer Ivan	Postolar	1919 - 1938
2287	Hajzer Jelisava	Krojačica	1948 - 1961
2288	Hakenberger Dragutin	Mesarska i kobasičarska radnja	1937 - 1948
2289	Halas Damijan	Fijakerista	1935 - 1940
2290	Halas Dragutin	Stolar	1950 - 1955
2291	Halbedl Josip	Krojač	1891 - 1891
2292	Haler Mirko	Foto radnja	1937 - 1944
2293	Halilović Latif	Fasader	2005 - *****
2294	Halit Hysni	Poslastičar	1945 - 1948
2295	Halter Adam	Stolar i roletar	1939 - 1960
2296	Halter Antun	Stolar	1965 - *****
2297	Haluk Martin	Zidarski obrtnik	1929 - 1932
2298	Haluk Štefica	Ženska krojačica	1950 - 1958
2299	Halužan Franjo	Automehaničar	1954 - *****
2300	Halužan Franjo	Automehaničar	1965 - *****
2301	Hama Adam	Zidarski majstor	1923 - 1937
2302	Hama Stjepan	Ličilac, tapetar	1910 - 1934
2303	Hamarić Ivan	Kovač	1946 - 1955
2304	Hamburger Ela	Kitničarka	1916 - 1942
2305	Hamburger Ignatz	Krojač muški	1897 - *****
2306	Hamer Antun	Krojač	1939 - 1943
2307	Hamš Antun	Brijač i frizer	1931 - 1944
2308	Han Miroslava	Kozmetičar, salon za uljepšavanje i njegu tijela	2007 - *****
2309	Han Zlatko	Soboslikar i ličilac	1968 - *****
2310	Hanažek Zvonko	Krojač konfekcionar	1965 - *****
2311	Handžek Dragutin	Bojadisar	1965 - *****
2312	Hank Friedrich	Limar	1941 - 1943
2313	Hanžek Dragutin	Bojadiser i kemijska čistiona	1952 - 1961
2314	Hanžek Rudolf	Kemičko čistilački obrt	1946 - 1961

2315	Hanžek Tomo	Gostionica	1937 - 1941
2316	Hanžek Zvonko	Krojač	1953 - 1956
2317	Harambašić Marija	Krojač ženski	1897 - 1914
2318	Harangozo Ištvan	Trgovina mješovitom robom	1996 - *****
2319	Harangozo Ivana	Frizer za žene	2007 - *****
2320	Hardi Mirko	Gostionica	1941 - 1944
2321	Hardi Stjepan I Ružičić Josip	Krznar	1942 - *****
2322	Harfman Martin	Soboslikar i ličilac	1941 - *****
2323	Harkanovac Ivica	Informatičke usluge	2008 - *****
2324	Harsitzky Đuro	Crijepopokrivač	1892 - 1892
2325	Haršanji Rudolf	Krojač	2002 - *****
2326	Hart Franjo	Suvičar i kobasičar	1919 - 1942
2327	Hart Martin	Bravar	1919 - 1944
2328	Hart Stjepan	Krojač	1919 - 1939
2329	Hartl Andrija	Limar	1929 - 1932
2330	Hartl Antun	Tesar	1892 - 1915
2331	Hartman Ana	Ugostitelj	1933 - 1933
2332	Hartman Franjo	Strojobravar	1928 - 1940
2333	Hartman Franjo	Vršenje žitarica	1933 - 1940
2334	Hartmann Adam	Bravar	1897 - 1908
2335	Harton Ivan	Mesar i suvičar	1922 - 1948
2336	Haržicki Anutn	Cipelar	1892 - 1893
2337	Has Gizela	Krčmar	1935 - 1942
2338	Has Oskar	Gostioničar	1927 - 1934
2339	Haselnus Gjuro	Krojač	1932 - 1945
2340	Hasenauer Stjepan	Crijepopokrivač	1892 - 1930
2341	Haszlinger Terezija	Šivanje rublja	1927 - 1934
2342	Hašćak Matija	Zidar	1965 - *****
2343	Hašimi Hašim	Slastičar	1968 - *****
2344	Hatnik Antun	Krčmar	1920 - 1945
2345	Hatnik Pavao	Tiskar i proizvođać štampilja	1925 - *****
2346	Haubrich Ivana	Promidžba, marketing, reklama, propaganda	2003 - *****
2347	Hauslinger Cecilija	Urar	1895 - 1909
2348	Hauslinger Gustav	Krojač	1803 - 1900
2349	Hauslinger Gustav	Urar i zlatar	1921 - 1942
2350	Hauzijević Refik I Kadri	Slastičari	1943 - *****
2351	Havranek Josip	Stolar	1951 - 1956
2352	Havranek Ljiljana	Knjigovodstveni servis	2005 - *****
2353	Havzijević Emina	Slastičar	1960 - 1960
2354	Havzijević Kadeić Refik	Poslastičar	1945 - 1948
2355	Hazer Jakob	Mesar i kobasičar	1939 - 1941
2356	Hečimović Ivan	Bačvar	1940 - 1942
2357	Hečimović Ivan, Mikrut Mato I Tikas Matija	Proizvodnja octa	1942 - *****
2358	Hečimović Nikola	Podzastupnik brodarskog društva	1935 - 1945
2359	Hečko Eugen	Krojač	1945 - 1959
2360	Hedl Vjekoslav	Knjigoveža	1936 - *****
2361	Hefer Dušan	Brijač	1965 - *****
2362	Hefler Adam	Brijač	1934 - 1945
2363	Hefler Stjepan	Brijač	1926 - 1940
2364	Hefler Stjepan	Krčmar	1937 - 1944
2365	Hefler Terezija	Ženska krojačica	1922 - 1934
2366	Hegeduš Marina	Trgovina izvan prodavaonica	1998 - *****
2367	Hegedušević Stjepan	Postolar	1953 - 1958
2368	Heger Dragutin	Zlatar i rezbar	1904 - *****
2369	Heger Dragutin	Urar	1905 - *****
2370	Heger Otto	Urar	1896 - 1945
2371	Heil Branka	Domaća radinost	1962 - *****

2372	Heil Ivan	Mesar	1899 - 1900
2373	Heil Josip	Cipelar	1903 - 1930
2374	Heiler Andrija	Krčmar	1932 - 1933
2375	Heilman Leopold	Brijač	1901 - 1912
2376	Heinach Pavo	Cipelar	1888 - *****
2377	Heindel Antun	Nožar	1889 - 1910
2378	Heine Ud Angela	Proizvodnja soda vode	1945 - 1950
2379	Heinrich Josip	Bačvar	1890 - 1907
2380	Heitl Sofija	Mesar i kobasičar	1927 - 1944
2381	Heitzman Franjo	Postolar	1945 - 1954
2382	Held Dragutin	Kobasičar	1902 - 1927
2383	Held Johann	Mesar	1889 - 1891
2384	Held Josip	Postolar	1947 - 1950
2385	Heldt Marija	Mesar	1891 - 1892
2386	Heler Andrija	Klesar i izrada umjetnog kamena	1965 - *****
2387	Helfert Antun	Brijač	1931 - 1939
2388	Helfrih Jakob	Postolar	1919 - 1955
2389	Helmrih Dragutin	Postolarska radnja	1935 - 1944
2390	Helmrih Dragutin	Krojač gornjih dijelova cipela	1945 - 1956
2391	Heman Stefan	Krojač	1895 - 1896
2392	Hemm Jakob	Četkar	1891 - 1923
2393	Hemm Sebastijan	Brijač	1894 - 1897
2394	Henchman Franjo	Uslužno pečenje rakije	1957 - 1960
2395	Henč Ferdo	Mlinar	1923 - 1944
2396	Henč Ivan	Tesarski majstor	1923 - 1935
2397	Henč Simon	Zidar	1927 - 1932
2398	Hendrih Franjo	Klesar i kipar	1897 - 1941
2399	Hengen Adam	Krojač	1896 - 1927
2400	Hengl Franjo	Furingaš	1938 - 1941
2401	Hengl Josip	Krojač	1954 - *****
2402	Hengl Josip	Krojač muških odijela	1965 - *****
2403	Hengl Marija	Krčmar	1937 - 1944
2404	Her Vilim	Tokar	1904 - 1937
2405	Herbe Ferdo	Pekar	1894 - 1905
2406	Herceg Davor	Ugradnja i održavanje sustava tehničke zaštite	1999 - *****
2407	Herceg Oto	Kovinotokar	1953 - *****
2408	Herceg Oto	Kovinotokar	1968 - *****
2409	Herceg Željko	Fitnes centar	2000 - *****
2410	Hercenberger Ivan	Zabavne igre	1962 - 1973
2411	Hercog Ivan	Brijač i frizer	1940 - 1959
2412	Hercog Stanislav	Bravar	1996 - *****
2413	Hercog Vendel	Mesar i kobasičar	1937 - 1945
2414	Here Ladislav	Sedlar	1890 - 1945
2415	Hergović Karlo	Krčma	1942 - 1945
2416	Herman Bela	Krojač	1902 - *****
2417	Herman David	Krojač	1902 - 1927
2418	Herman Dragutin	Krojač	1902 - *****
2419	Herman Dragutin, Bela, Vilim	Krojač	1891 - 1942
2420	Herman Dragutin, Bela, Vilim	Proizvodnja kapa	1923 - 1942
2421	Herman Josip	Krojač	1899 - 1907
2422	Hermann Israel	Krojač	1885 - 1905
2423	Herr Vilim	Tokar	1904 - *****
2424	Herre Ladislav	Sedlar	1890 - *****
2425	Hesz Andrija	Stolar	1904 - 1906
2426	Hideg Gjula	Limar i monter za montiranje vodovoda i plina	1912 - 1944
2427	Hideg Ivan	Furingaš	1937 - 1942
2428	Hideg Zlatko	Caffe bar i catering	2003 - *****
2429	Hidegh Julijo	Limar, instalater vodovoda i plinskih uređaja	1945 - 1957

2430	Higi Ivana	Krojač ženskog i dječijih odjela	1937 - 1959
2431	Higi Josip	Prijevoz robe konjskom zapregom	1933 - 1941
2432	Hihlik Božo	Postolar	1932 - 1955
2433	Hildebrant Mijo	Krojač	1929 - 1944
2434	Himmelreich Petar	Krojač	1885 - 1930
2435	Hin Gašpar	Obućar	1938 - *****
2436	Hin Petar	Obućar	1968 - *****
2437	Hinić Biljana	Knjigovodstveni servis	1999 - *****
2438	Hip Petar	Pekar	1938 - 1940
2439	Hirnštajn Ferdo	Kovač	1965 - *****
2440	Hirster Josip	Vozarenje automobilom	1927 - 1941
2441	Hiršinger Josip	Remenar	1939 - 1944
2442	Hirt Josip	Stolar	1894 - *****
2443	Hladky Dragutin	Proizvodnja tinte	1942 - *****
2444	Hlasni Franjo	Postolar	1922 - 1956
2445	Hlebec Miško	Krojač	1894 - 1907
2446	Hlevnjak Ljiljana	Caffe bar	2002 - *****
2447	Hmelina Stanko I Žiroš Zlatko	Plinoinstalater, instalater centralnog grijanja i električni instalater	1996 - *****
2448	Hnatek Adam	Vršenje žita uslužno	1966 - 1969
2449	Hocenski Ivan	Staklarska radnja	1937 - 1938
2450	Hocheker Vjekoslav	Cipelar	1886 - 1912
2451	Hock Ljudevit	Brijač	1899 - 1900
2452	Hocker Vjekoslav	Lončar	1903 - 1914
2453	Hodan Antun	Vršenje žita uslužno	1968 - 1969
2454	Hodina Dragutin	Slastičar	1886 - 1898
2455	Hoffer Franjo	Krojač	1900 - 1919
2456	Hoffman Djuro I Ivan	Vršenje žitarica	1943 - 1945
2457	Hoffmann Dragutin	Stolar	1895 - 1926
2458	Hoffmann Franjo	Slastičar	1902 - 1906
2459	Hoffman-Schwabenitz	Građevinsko poduzeće	1924 - 1935
2460	Hoffner Karlo	Krojač	1887 - *****
2461	Hofler Ivan	Gostioničar	1928 - 1937
2462	Hofler Stjepan	Krojač	1887 - *****
2463	Hofman Nedeljka	Frizer za žene	1968 - *****
2464	Hofman Hinko	Krznar	1921 - 1944
2465	Hofman Ivan	Mesar i kobasičar	1937 - 1944
2466	Hofman Jakob	Postolar	1938 - 1945
2467	Hofstoalter Franjo	Postolar	1941 - 1945
2468	Hohman Katica	Gostiona	1937 - 1938
2469	Hoinig Franjo	Elektrotehničar i radio tehnika	1924 - 1960
2470	Hojecki Vladimir	Knigovežnica	1923 - 1933
2471	Hölbling Ferdinand	Knjigoveža	1887 - 1918
2472	Holer Alojz	Krojač	1938 - *****
2473	Holik Tomislav	Pogrebne i prateće djelatnosti	1996 - *****
2474	Holik Tomislav	Autoprijevoznik	1996 - *****
2475	Holinski Karlo	Fotograf	1931 - 1941
2476	Holub Viktor	Furingaš	1936 - 1945
2477	Holzinger Đuro	Mesar	1904 - 1907
2478	Holzmüller Ivan	Mesar	1891 - *****
2479	Homan Antun	Postolar	1919 - 1944
2480	Homan Antun	Caffe bar	1998 - *****
2481	Homan Marija	Kućna radinost	1965 - *****
2482	Homan Marta	Kućna radinost	1952 - 1962
2483	Homan Marta	Kućna radinost	1965 - *****
2484	Homan Ud Marija	Postolar	1945 - 1961
2485	Homoki Jenjo	Soboslikar i ličilac	1926 - 1940
2486	Homolka Zvonimir	Ugradnja hidromasažera	2004 - *****
2487	Homonaj Josip	Stolar	1950 - 1954

2488	Hompas Ana	Posredovanje	2003 - *****
2489	Hönig Karl	Cipelar	1886 - *****
2490	Hoppe Antun	Bojanje tkanina	1898 - *****
2491	Horak August	Brijač	1905 - 1906
2492	Horak Karl	Stolar	1891 - 1909
2493	Hornung Emil	Prijevoz robe teretnim autom	1933 - 1934
2494	Horvat Adam	Postolar	1928 - 1966
2495	Horvat Aleksanadar	Prekrupara	1965 - *****
2496	Horvat Ana	Obućar	1965 - *****
2497	Horvat Antun	Užar	1885 - *****
2498	Horvat Damir	Uređivanje i održavanje krajolika	2004 - *****
2499	Horvat Dragutin	Montaža transportnih linija u tekstilnoj industriji	1999 - *****
2500	Horvat Franjo	Brijač	1960 - *****
2501	Horvat Franjo	Frizer za muškarce	1965 - *****
2502	Horvat Ivan	Gostionica	1941 - 1944
2503	Horvat Janko	Stolar	1924 - 1944
2504	Horvat Josip	Izvođenje izolacijskih radova	1968 - *****
2505	Horvat Josip	Autotaksi	1936 - 1939
2506	Horvat Josip	Krojač	1938 - 1956
2507	Horvat Koloman	Mesar	1938 - 1941
2508	Horvat Lina	Ženska krojačka radnja	1937 - 1942
2509	Horvat Marija	Krojačica	1945 - 1958
2510	Horvat Marijan	Šivanje ženskih i dječjih haljina	1940 - *****
2511	Horvat Mihajlo	Mesarska radnja	1936 - 1941
2512	Horvat Mijo	Najamni vozar automobila	1931 - 1932
2513	Horvat Milka	Gostioničar	1926 - 1942
2514	Horvat Pavao	Rezanje drva	1923 - 1945
2515	Horvat Stevan	Autotaksi	1939 - 1944
2516	Horvat Stjepan	Elektroinstalater	1964 - 1966
2517	Horvat Terezija	Krojačka radnja muških i ženskih odjela	1935 - 1944
2518	Horvat Zorislav	Zidar	1996 - *****
2519	Horvatek Božidar	Trgovina mješovitom robom	1994 - *****
2520	Horvath Aleksander	Mesar	1900 - 1901
2521	Horvath Dragutin	Cipelar	1891 - *****
2522	Horvath Terezija	Krojač ženski	1900 - 1915
2523	Horvatić Hinko	Dimnjačar	1965 - *****
2524	Horvatić Vlatka	Izrada cementne robe i umjetnog kamena	1968 - *****
2525	Horvatović Gustav	Remenar	1946 - 1962
2526	Horvatović Hinko	Dimnjačar	1946 - 1950
2527	Horžicky Ružica	Frizer za žene	1968 - *****
2528	Horžitski Đuro	Postolar	1946 - 1949
2529	Hovanji Anton	Čizmar	1890 - 1930
2530	Hovanji Antun	Krojenje gornjih djelova cipela	1922 - 1944
2531	Hovanji Antun	Obućar	1945 - *****
2532	Hovanjy Antun	Krojenje gornjih djelova cipela	1965 - *****
2533	Hrgić Stipo	Fast food	2007 - *****
2534	Hrnjez Novica Vulov	Cipelar i prodaja pripadajućih artikala	1932 - 1935
2535	Hrpka Ivan	Postolar	1951 - 1959
2536	Hrpka Marija	Prekrupara	1966 - 1979
2537	Hršak Krešimir	Caffe bar	2000 - *****
2538	Hrvarić Kamilo I Pavišić Josip	Štamparska radnja	1935 - 1944
2539	Hrvatska Građanska Čitaonica	Gostionica	1935 - 1944
2540	Hrvatski Dom	Restoran	1933 - 1936
2541	Hrvatski Radnički Savez	Gostionica	1941 - 1945
2542	Hržica Davor	Posredovanje	2005 - *****
2543	Hržica Milan	Autoprijevoznik	1997 - *****
2544	Hubalek Alojz	Limar i ugrađivanje vodovoda	1919 - 1943
2545	Huber Anđela I Simić Amir	Proizvodi od papira i kartona	2002 - *****

2546	Hubert Franz	Četkar	1887 - 1925
2547	Hubert Josef	Limar	1889 - *****
2548	Hubert Josip	Brijač	1917 - 1937
2549	Hubitzki Hugo	Slastičar	1886 - 1927
2550	Hudjik Ivan	Prekrupara	1965 - *****
2551	Hudovernik Nada	Ostale usluge turistima	2003 - *****
2552	Hufnagel Tomo	Trhonoša	1920 - 1933
2553	Huis Jasna	Knjigovodstveni servis	2000 - *****
2554	Hum Franjo	Elektroinstalater	1952 - 1957
2555	Hummel Krunoslav	Agencija za promet nekretininama	2006 - *****
2556	Hummel Krunoslav	Trgovina električnim aparatima	2006 - *****
2557	Humski Anastazija	Krčma	1940 - 1944
2558	Hun Alfred	Tkalac sa motornim pogonom	1922 - 1937
2559	Husak Josip	Fotograf	1946 - *****
2560	Husak Josip	Fotograf	1965- *****
2561	Husak Katarina	Fotograf	1968 - *****
2562	Husanović Đurđica	Trgovina izvan prodavaonica	1995 - *****
2563	Husnjak Tomo	Staklar	1968 - *****
2564	Husnjak Zdenko	Staklorezač	2000 - *****
2565	Huszentter Ivan	Cipelar	1902 - 1915
2566	Ibin Gašpar	Postolar	1945 - 1953
2567	Ibrahimbegović Admir	Trgovina mješovitom robom	2008 - *****
2568	Ibrahimi Ibrahim	Pečenjar plodina	1961 - 1966
2569	Ibrahinmi Bahtija	Pečenjar plodina	1966 - *****
2570	Ibrić Nikola	Njega i obrezivanje papaka	2006 - *****
2571	Ičinđić Mehmed	Ličilac	1886 - 1897
2572	Ičivojević Žarko	Pletač trikotažer	1960 - 1965
2573	Idjuški Trivun	Proizvodnja alve, bombona, sladoleda	1921 - 1948
2574	Iestl Ivan	Cipelar	1893 - 1909
2575	Ifković Zlatko	Trgovina izvan prodavaonica	2001 - *****
2576	Ift Franjo	Stolar	1949 - 1958
2577	Igić Marija	Zabavne igre	1960 - 1965
2578	Igić Pajo	Brzo slikanje	1935 - 1960
2579	Igl Dragutin	Prevoženje robe konjskom zapregom	1933 - 1940
2580	Igl Franjo	Prijevoz robe konjskom zapregom	1933 - 1937
2581	Igl Ivan	Crijepopokrivač	1909 - 1932
2582	Igl Ivan	Krovopokrivačka radnja	1937 - 1938
2583	Igl Ivan	Gostioničar	1930 - 1941
2584	Igl Ivan Ml	Gostioničar	1935 -1937
2585	Igl Mian	Crijepopokrivač	1925 - 1944
2586	Ignac Stjepan	Remenar i sedlar	1935 - 1945
2587	Ikasović Krešo	Caffe bar	2002 - *****
2588	Ikić Ago	Trgovina izvan prodavaonica	1996 - *****
2589	Ilakovac Etelka	Zlatar	1996 - *****
2590	Ilančić Anica	Ženska krojačica	1936 - 1960
2591	Ilančić Anica	Krojač konfekcionar	1965 - *****
2592	Ilančić Antun	Zidar	1920 - 1944
2593	Ilečić Ljiljana	Zidar	1968 - *****
2594	Ileš Antun	Postolar	1928 - 1937
2595	Ileš Ivan	Agencija za promet nekretininama	2005 - *****
2596	Ileš Janoš	Uslužno vršenje žita	1956 - *****
2597	Ileš Josip	Krčmar	1932 - 1935
2598	Ileš Marija	Poljoprivredni obrt	2002 - *****
2599	Ileš Ružica	Krojač ženskog i dječjeg rublja	1956 - *****
2600	Ileš - Furi Ružica	Krojač konfekcionar	1965 - *****
2601	Ilibašić Dragan	Autoprijevoznik	2005 - *****
2602	Ilibašić Mirko	Iznajmljivanje automobila	1999 - *****
2603	Ilibašić Slobodan	Trgovina izvan prodavaonica	2005 - *****

2604	Iličević Anto	Autoprijevoznik	2002 - *****
2605	Iličević Zoran	Autoprijevoznik	1996 - *****
2606	Ilić Krešimir	Automehaničar i ugrađivač autoplina	2007 - *****
2607	Ilić Lazar	Urar	1919 - 1961
2608	Ilić Marija	Frizer za žene	1968 - *****
2609	Ilijašević Mirko	Elektromehaničar za rtv	1968 - *****
2610	Ilin Petar	Obućar	1959- *****
2611	Ilinčić Đorđe	Mesar	1963 - 1966
2612	Ilinčić Teodor	Proizvodnja metalnih konstrukcija	1997 - *****
2613	Illeš Antun	Postolar	1941 - 1942
2614	Iljazi (Alila) Rami	Pečenjar plodina	1976 - 1979
2615	Iljazi (Rame) Fekri	Pečenjar plodina	1970 - 1977
2616	Iljazi Zulčufiju	Slastičar	1968 - *****
2617	Imeri Jašar	Slastičarnica	1996 - *****
2618	Imeri Mendu	Pečenjarnica	2001 - *****
2619	Imeri Mustafa	Slastičar	1965 - *****
2620	Imeri Rahman	Slastičar	1964 - 1966
2621	Imeri Rahman	Slastičar	1968 - *****
2622	Imeri Rametula	Pečenjarnica	1996 - *****
2623	Imeri Ruhit	Pizzeria	1996 - *****
2624	Imerović Sabri	Orijentalno slastičarska radnja	1945 - 1947
2625	Imriš Stjepan	Obućarska radnja	1937 - 1957
2626	In Martin	Slatičar	1918 - 1944
2627	Inhof Dragutin	Stolar	1921 - 1945
2628	Inhof Mario	Posredovanje	1998 - *****
2629	Irek Franjo	Zidar	1893 - *****
2630	Isajlović Anka	Opančar	1904 - 1907
2631	Isajlović Ljubomir	Gostioničar	1926 - 1945
2632	Isajlović Svetislav	Opančar	1898 - *****
2633	Iseni Đelil	Trgovina izvan prodavaonica	1995 - *****
2634	Iseni Ljutfi	Trgovina izvan prodavaonica	1999 - *****
2635	Išpanović Franjo	Strojobravar	1947 - 1960
2636	Išpanović Franjo	Strojobravar	1968 -
2637	Išpanović Julijo	Stolar	1940 - 1958
2638	Išpanović Vlado	Čarapar	1921 - 1937
2639	Ištoković Ivica	Bravar	1968 - *****
2640	Ištoković Ivica	Izrada ključeva	1996 - *****
2641	Ištvanfi Ivan	Stolar	1936 - 1941
2642	Itllinger Anton	Mesar	1892 - 1892
2643	Ittlinger Florijan	Mesar	1898 - 1899
2644	Ivan Bertha	Kobasičarka	1893 - 1898
2645	Ivančan Josip	Krojač	1888 - *****
2646	Ivančević Đorđe	Piljenje ogrjevnog drveta	1968 - *****
2647	Ivančić Stjepan	Obućar i postolar	1934 - 1939
2648	Ivandija Jadranka	Trgovina motornim vozilima	2003 - *****
2649	Ivandija Tomislav	Automehaničar	1996 - *****
2650	Ivanetić Mara	Proizvodnja proizvoda od betona, gipsa, cementa i umjetnog kamena	1994 - *****
2651	Ivanić Dragutin	Klesar i izrada umjetnog kamena	1968 - *****
2652	Ivanić Ivan	Proizvodnja figura raznih oblika iz gipsa	1955 - 1955
2653	Ivanić Jelena	Kućna radinost-izrada mreže od špage	1952 - 1955
2654	Ivanišić Martin	Točenje alkoholnih pića	1930 - 1944
2655	Ivanković Ivica	Agencija za promet nekretininama	2002 - *****
2656	Ivanković Miroslav	Stolar	1996 - *****
2657	Ivanović Antun	Bačvar	1934 - 1945
2658	Ivanović Braninka	Krojač muških odijela	1965 - *****
2659	Ivanović Dragić	Krznar	1923 - 1951
2660	Ivanović Ivan	Obućar	1968 - *****
2661	Ivanović Ivica	Automehaničar	1968 - *****

2662	Ivanović Ivica	Automehaničar	1996 - *****
2663	Ivanović Josip	Vinarsko rakijska radnja	1932 - 1932
2664	Ivanović Josip	Postolar	1945 - 1947
2665	Ivanović Marjan	Zabavne igre	2007 - *****
2666	Ivanović Milan	Čurčija	1951 - 1951
2667	Ivanović Ruben	Humana medicina	2007 - *****
2668	Ivanović Slobodan	Mesar	1965 - *****
2669	Ivanović Stjepan	Furingaš	1934 - 1938
2670	Ivanović Stjepan	Četkar	1965 - *****
2671	Ivanš Stjepan	Cipelar	1937 - 1943
2672	Ivanšić Đuro	Trgovina kozmetičkih proizvoda i toaletnih pribora	1996 - *****
2673	Ivanušić Biserka	Frizer za žene	1968 - *****
2674	Ivčević Živko	Pekar	1941 - 1945
2675	Ivčić Anica	Frizer	1942 - *****
2676	Ivetić Ilija	Ugostiteljska radnja	1939 - 1945
2677	Ivetić Julka	Krčmar	1932 - 1939
2678	Ivezić Marija	Frizer za žene	1968 - *****
2679	Ivezić Vesna	Frizer za žene	1968 - *****
2680	Ivičić Anica	Frizer za žene	1965 - *****
2681	Ivičić Mara	Krojač	1999 - *****
2682	Ivić Anto	Autoprijevoznik	1999 - *****
2683	Ivić Antun	Gostionica	1935 - 1935
2684	Ivić Ivan	Užar	1947 - 1956
2685	Ivić Katica	Usluge pranja i čišćenja	2007 - *****
2686	Ivić Stjepan	Staklorezač	1996 - *****
2687	Ivić Vesna	Poljoprivredni obrt	2004 - *****
2688	Ivkovac Franjo	Proizvodnja sode vode i bezalkoholnih pića	1946 - 1948
2689	Ivkovac Franjo	Kućna radinost	1965 - *****
2690	Ivković Dragan	Soboslikar i ličioc	1995 - *****
2691	Ivković Milan	Izvođenje izolacijskih radova	1968 - *****
2692	Ivković Miran	Autoprijevoznik	1996 - *****
2693	Ivković Srećko	Trgovina na malo u specijaliziranim prodavaonicama	2002 - *****
2694	Ivković Vladimir	Vodoinstalater	1952- *****
2695	Ivković Vlado	Vodoinstalater	1968 - *****
2696	Ivković Vojin	Kućna radinost	1965 - *****
2697	Ivnik Ivan	Brušenje stakla i zrcala	1925 - 1945
2698	Ivo Ilija	Trgovina opremom za motorna vozila	2002 - *****
2699	Ivojević Živko	Pletač trikotažer	1965 - *****
2700	Ivšić Milan	Trgovina rabljenom robom	2002 - *****
2701	Izairi Daut	Slastičar	1968 - *****
2702	Ižak Ivan	Zidar	1965 - *****
2703	Ižaković Stjepan	Automehaničar	1950 - 1958
2704	Ižaković Stjepan	Automehaničar	1965 - *****
2705	Jabek Josip	Košarač	1921 - 1954
2706	Jachtler Matija	Brijač	1904 - *****
2707	Jačimović Katica	Krojač ženski	1902 - 1906
2708	Jadransko Osiguranje	Osiguranje	1926 - 1943
2709	Jadrešin Miro	Agencija za promet nekretininama	2003 - *****
2710	Jaganjac Zlatko	Instaliranje vodovodnih i plinskih instalacija	1968 - *****
2711	Jagar Stjepan	Stolar	1925 - 1944
2712	Jagarić Rudolf	Izrađivanje muzičkih instrumenata, harmonika	1949 - 1957
2713	Jäger Ivan	Zidar	1945 - 1948
2714	Jäger Josip	Cipelar	1894 - 1921
2715	Jager Stjepan	Stolar	1945 - 1958
2716	Jagić Slavko	Kantina	1996 - *****
2717	Jagić Snježana	Promidžba, reklama, propaganda, marketing	2001 - *****
2718	Jagodić Ilija	Soboslikar i ličilac	1928 - 1936
2719	Jagodić Ivan	Brijač	1921 - 1934

2720	Jagodić Stevan	Pečenje rakije uslužno	1966 - 1971
2721	Jagodin Željko	Keramičar	2006 - *****
2722	Jahaj Arif	Pekar	2007 - *****
2723	Jahn Stjepan	Kovač i potkivač	1919 - 1932
2724	Jaić Julijo	Stolar	1948 - 1955
2725	Jakelić Sandra	Trgovina izvan prodavaonica	2002 - *****
2726	Jakić Ivica	Trgovina izvan prodavaonica	2005 - *****
2727	Jakić Milan	Pizzeria i caffe bar	2007 - *****
2728	Jakob Antun	Urar	1886 - 1959
2729	Jakob Ignaz	Mesar sitnom marvom	1887 - 1927
2730	Jakob Marija	Frizer za žene	1964 - 1965
2731	Jakob Petar	Stolar	1950 - 1951
2732	Jakobec Andrija	Gostioničar	1930 - 1938
2733	Jakobec Andrija Ml	Gostiona	1938 - 1944
2734	Jakobović Fabijan	Užar	1946 - 1948
2735	Jakobović Jozo	Catering	1999 - *****
2736	Jakobović Sanja	Trgovina izvan prodavaonica	2007 - *****
2737	Jakovac Draženko	Vinogradarstvo i proizvodnja vina	2002 - *****
2738	Jakovac Slavko	Postolar	1951 - 1955
2739	Jakovljev Marija	Ženski krojač	1929 - 1932
2740	Jakšić Jasminka	Frizer za žene	1998 - *****
2741	Jakšić Kata	Trgovina mješovitom robom	2007 - *****
2742	Jakšić Kristina	Izrada bižuterije	2006 - *****
2743	Jakšić Mata	Proizvodnja svijeća	1996 - *****
2744	Jakšić Mirjana	Caffe bar i noćni bar	1996 - *****
2745	Jakšić Novak	Hljebar	1940 - *****
2746	Jakšić Novak	Pekar	1945 - 1953
2747	Jakšić Simo	Kovač	1965 - *****
2748	Jakšić Vedran	Antikvarnica	2003 - *****
2749	Jakus Božica	Cvijećarna	2006 - *****
2750	Jakus Irina	Trgovina mješovitom robom	2006 - *****
2751	Jamoš Ema	Krojač	1892 - 1897
2752	Jan Vilim	Krojač	1939 - 1957
2753	Janaška Pavao	Pletač	1951 - 1955
2754	Janc Petar	Zidar	1907 - 1937
2755	Jančić Mane	Krčma i konačište	1933 - 1934
2756	Jančikić Josip	Stolar	1950 - 1954
2757	Jančikić Josip	Stolar	1965 -
2758	Jančuljak Josip	Užar	1946 - 1952
2759	Jančuljak Rudolf	Proizvodnja drvene obuće	1943 - 1945
2760	Jančuljak Rudolf	Obućar	1947 - 1959
2761	Jančuljak Rudolf	Obućar	1963 - 1965
2762	Jandrić Ljubomir	Stolar	1945 - 1949
2763	Janeš Rudolf	Urar	1954 - 1957
2764	Janić Milan	Prevoženje robe konjskom zapregom	1933 - 1945
2765	Janić Sreto	Čaraparska radnja	1936 - 1941
2766	Janković Adolf	Soboslikar i pismoslikar	1934 - 1935
2767	Janković Adolf I Sudarević Antun	Pismoslikar, soboslikar i ličilac	1945 - 1948
2768	Janković Adolf, Post Antun I Sudarević Antun	Soboslikar	1935 - 1944
2769	Janković Antun	Soboslikar i pismoslikar	1919 - 1934
2770	Janković Antun	Veterinar	1998 - *****
2771	Janković Branko	Krojačka radnja ženske odjeće	1968 - *****
2772	Janković Cvjetko	Pekar	1907 - 1944
2773	Janković Josip	Ličilac	1903 - 1903
2774	Janković Miroslav	Elektromehaničar za rtv	1968 - *****
2775	Janković Petar	Gostioničar	1932 - 1935
2776	Janković Slavko	Prijevoz skelom u rječnom prometu	1968 - 1973

2777	Janković Stjepan	Zidarski obrtnik	1919 - 1944
2778	Janković Stjepan	Zidar	1945 - 1958
2779	Janković Stjepan	Dimnjačar	1940 - 1944
2780	Janković Stjepan	Postolar	1946 - 1959
2781	Janković Stjepan	Obućar	1954 - 1955
2782	Janković Ud Natalija	Pekar	1945 - 1948
2783	Janosy Julio	Precizno mehaničar	1945 - 1958
2784	Janoš Ivana	Proizvodnja čarapa	1996 - *****
2785	Janošek Stjepan	Ugostitelj	1932 - 1933
2786	Janoši Julijo	Precizni mehaničar	1938 - 1940
2787	Janoši Julijo I Vorih Mirko	Precizni mehaničar	1945 - 1946
2788	Janoši Julio	Strojomehaničar	1925 - 1935
2789	Janoši Karl	Stolar	1924 - 1935
2790	Janošy Julijo	Precizni mehaničar	1944 - *****
2791	Janša Franjo	Elektroinstalater	1946 - 1948
2792	Januš Zvonimir	Autoelektričar	1996 - *****
2793	Janžek Perica	Soboslikar i ličioc	2007 - *****
2794	Janjani Petar I Lupinski A, Janjica M	Prodaja soda vode	1938 - 1944
2795	Janjanin Petar Mijo		
2796	Janjetović Stojan	Brijač	1899 - 1906
2797	Janjić Anica	Ženski krojač	1950 - 1951
2798	Janjić Nebojša	Zabavne igre	2006 - *****
2799	Janjić Nikola	Kolar	1965 - *****
2800	Jarić Dušan	Frizer za žene	1965 - *****
2801	Jasnić Ilija	Gostionica	1938 - 1939
2802	Jasnić Ilija	Mesar i kobasičar	1938 - 1940
2803	Jašari Medžit	Čistač obuće	1966 - 1977
2804	Jašo Pavel	Fotograf	1954 - 1959
2805	Jašo Zdenko	Pismoslikar	1968 - *****
2806	Jauch Sebastian	Mesar	1898 - 1898
2807	Jauh Ivan	Krčmar	1935 - 1944
2808	Javorina Petar	Elektromonter	1926 - 1932
2809	Javorina Petar I Frank Oskar	Elektroinstalater	1940 - 1944
2810	Javurek Josip	Sedlar	1895 - 1895
2811	Jazbec Ivan	Bravar	1968 - *****
2812	Jazbec Ivan	Poljoprivredni obrt	2002 - *****
2813	Jazić Kazimir	Brijač i frizer	1934 - 1945
2814	Jazić Kazimir	Frizer	1945 - 1956
2815	Jazić Nikola	Autoprijevoznik	1995 - *****
2816	Jazić Svetozar I Dušan	Ženski frizer i vlasuljar	1919 - 1945
2817	Jazić Šarlota	Frizer za žene	1968 - *****
2818	Jedinak Dorina	Posredovanje	2004 - *****
2819	Jedinak Đuro	Sobo i pismoslikar	1945 - 1948
2820	Jednobrković Mato	Izrada roleta	1968 - *****
2821	Jeđud Dražen	Vještačenje, procjene štete	2006 - *****
2822	Jeđut Jelena	Žensko krojačka	1948 - 1955
2823	Jeftić Nada	Promidžba, reklama, propaganda, marketing	2006 - *****
2824	Jeftimović Blaž	Alvadjija	1929 - 1938
2825	Jeger Adam	Zidar	1948 - 1951
2826	Jeger Ivan	Zidar	1928 - 1944
2827	Jeger Stjepan	Postolar	1919 - 1945
2828	Jelačić Feliks	Modelno stolarstvo	1938 - 1938
2829	Jelaš Mladenka	Agencija za promet nekretninama	2003 - *****
2830	Jelaš Željko	Caffe bar	1998 - *****
2831	Jelašek Milica	Pletač trikotažer	1968 - *****
2832	Jelavić Gordana	Tekstil	2005 - *****
2833	Jelavić Ivica	Postavljač podnih i zidnih obloga	1997 - *****
2834	Jelavić Zdravka	Agent u prijevozu	2001 - *****

2835	Jelčić Vladimir	Vodoinstalater	1955 - 1959
2836	Jelenić Saša	Uzgoj pčela i proizvodnja meda	2004 - *****
2837	Jelenić Vjekoslav	Brijač i frizer	1930 - 1941
2838	Jelić (Miloš) Đuro	Zabavne igre	1975 - 1977
2839	Jelić Dimitrije	Pečenje rakije uslužno	1967 - *****
2840	Jelić Dragutin	Bravar	1945 - 1949
2841	Jelić Đuro	Zabavne igre	1968 - *****
2842	Jelić Ivan	Brijač, vlasuljar i frizer	1936 - 1944
2843	Jelić Ivan	Brijač i frizer	1945 - 1952
2844	Jelić Krsta	Mesar i kobasičar	1932 - 1939
2845	Jelić Miroslav	Krojačka radnja ženske odjeće	1968 - *****
2846	Jelić Olga	Frizer	1952 - 1952
2847	Jelić Vojin	Mesar i kobasičar	1940 - 1943
2848	Jelinek Jakob	Rezanje drva motornom pilom	1946 - 1950
2849	Jelisavčić Miloš	Mesar	1941 - 1945
2850	Jelošek Sandra	Poljoprivredni obrt	2002 - *****
2851	Jelošek Snježana	Trgovina na malo u specijaliziranim prodavaonicama	2003 - *****
2852	Jelošek Tomica	Trgovina odjećom	2000 - *****
2853	Jerbić Dubravko	Trgovina mješovitom robom	2008 - *****
2854	Jerković Ilija	Trgovina opremom za motorna vozila	2005 - *****
2855	Jerković Pero	Videoteka	1995 - *****
2856	Jerković Zlata	Trgovina mješovitom robom	2007 - *****
2857	Jernay Ivan	Remenar	1898 - 1914
2858	Jerušković Nikola	Rezanje drva motornom pilom	1933 - 1934
2859	Jezić Šarlota	Frizer	1953 - *****
2860	Jezidžić David	Poljoprivredni obrt	2005 - *****
2861	Jezidžić Jozo	Poljoprivredni obrt	2006 - *****
2862	Ježo Ivan	Čiščenje jama i kanala	1935 - 1941
2863	Ježo Ivan	Čišćenje jama i kanala	1941 - 1942
2864	Jindra Čupić Dunja	Istraživanje tržišta	2007 - *****
2865	Jobst Andrija	Pekar	1935 - 1948
2866	Jobst Andrija	Pekar	1965 - *****
2867	Jobst Ivan	Stolar	1950 - 1961
2868	Jobst Marija	Gostioničar	1925 - 1932
2869	Jobst Marija	Pekar	1950 - 1957
2870	Jobst Stjepan	Pekar	1908 - 1954
2871	Jobst Stjepan	Slastičar	1965 - *****
2872	Jobst Vilim	Slastičar	1930 - 1939
2873	Jocić Dragomir	Izrada drvene galanterije	1968 - *****
2874	Jokoš Boris	Trgovina izvan prodavaonica	2007 - *****
2875	Jolić Stjepan	Krojač	1951 - 1953
2876	Josef Franjo	Obućar	1965 - *****
2877	Josić Damir	Krojač muških odijela	1968 - *****
2878	Josić Milorad	Krojač	1934 - 1945
2879	Josić Ružica	Ženski krojač	1955 - *****
2880	Josifović Anica	Kitničarka	1914 - 1944
2881	Josifović Marija	Kitničarka	1900 - 1900
2882	Josifović Zelenka Anica	Kitničarka	1945 - 1955
2883	Josipovac Pavle	Brijač	1956 - *****
2884	Josipović Pavao	Brijač	1965 - *****
2885	Josipović Petar	Brijač	1948 - 1954
2886	Josipović Višnjica	Frizer za žene	2001 - *****
2887	Jošić Slađana	Hrana, piće, duhanski proizvodi u specijaliziranim prodavaonicama	2006 - *****
2888	Jovanovac Borislav	Posredovanje	1996 - *****
2889	Jovanović Anka	Biro za kupoprodaju nekretnina	1933 - 1938
2890	Jovanović Boško	Automehaničar	1968 - *****
2891	Jovanović Danica	Čistač obuće	1959 - 1977
2892	Jovanović Josip	Kazandjija	1921 - 1945

2893	Jovanović Marija	Frizer za žene	1997 - *****
2894	Jovanović Milenko	Konjski mesar i kobasičar	1945 - *****
2895	Jovanović Mita	Pekar	1935 - 1935
2896	Jovanović Momčilo	Burekđija	1954 - 1961
2897	Jovanović Momčilo	Pekar	1963 - 1966
2898	Jovanović Nikola	Mesar	1932 - 1940
2899	Jovanović Radivoj I Sinovi	Krčma	1936 - 1939
2900	Jovanović Stojan	Brijač	1904 - 1911
2901	Jovanović Sveto	Brijač	1955 - 1959
2902	Jovanović Šime	Krojač muških odijela	1968 - *****
2903	Jovanovnić Jelena	Zabavne igre	1964 - 1976
2904	Jovanovski Risto	Pekar	1960 - *****
2905	Jovanovski Risto	Pekar	1965 - *****
2906	Jovčić Vidosava	Krojačica	1957 - 1960
2907	Jovešković Milan	Cipelar	1900 - *****
2908	Jovičević Dejan	Tetoviranje	2005 - *****
2909	Jovičić Vidosava	Krojačka radnja ženske odjeće	1963 - 1965
2910	Jovičin Radovan	Pekar	1928 - 1935
2911	Jović Željko	Trgovina mješovitom robom	2006 - *****
2912	Jovović Radisav	Krčma	1940 - 1941
2913	Judik Franjo	Limar	1948 - 1959
2914	Judik Nataša	Catering	2006 - *****
2915	Judik Stjepan I Franjo	Limar	1946 - 1948
2916	Judik Stjepan	Limar	1948 - 1958
2917	Jugoslavenska Banka		1934 - 1944
2918	Jugoslavensko Društvo Žižica	Obavlja industrijske radnjeza proizv žice	1938 - *****
2919	Jugoslavija Osiguravajuće Društvo	Osiguranje života za slučaj smrti	1932 - 1945
2920	Jugovac Sofija	Uslužno pečenje rakije	1947 - *****
2921	Jugović Ana	Fijakerista	1936 - 1944
2922	Juhas Josip	Krojač	1954 - 1956
2923	Jukić Angelina	Krčma	1936 - 1937
2924	Jukić Antun	Krčma	1941 - 1944
2925	Jukić Domagoj	Poduka glazbe i umnožavanje snimljenih zapisa	2001 - *****
2926	Jukić Domagoj	Promidžba, reklama, propaganda, marketing	2001 - *****
2927	Jukić Gordana	Cvijećarna	1996 - *****
2928	Jukić Nikica	Uzgoj kunića	2007 - *****
2929	Jukić Zdravko	Elektroinstalateri	1998 - *****
2930	Jung Antun	Krojač	1904 - 1906
2931	Jung Josip	Brijač	1929 - ******
2932	Junušić Damir I Snježana	Obrt za turizam, ugostiteljstvo i usluge	2006 - *****
2933	Junušić Neda I Živko	Slastičarnica i caffe bar	1996 - *****
2934	Jurajić Ivan	Knjigovežna djelatnost	2007 - *****
2935	Jurak Evelina	Krojač	1938 - 1939
2936	Jurak Evelina	Ženska krojačica	1946 - *****
2937	Jurakić Ivo	Krovolimar	2001 - *****
2938	Juranović Josip	Pekar	1893 - 1897
2939	Jurašković Gjuro	Postolar	1919 - 1958
2940	Jurčević Jadranka	Frizer za žene	1968 - *****
2941	Jurčević Jadranka	Frizer za žene	1996 - *****
2942	Jurčević Mario	Caffe bar	1996 - *****
2943	Jurčević Marko	Caffe bar	2002 - *****
2944	Jurčević Mirta	Kozmetičar, salon za uljepšavanje i njegu tijela	2007 - *****
2945	Jurčić Renata	Kozmetičar, salon za uljepšavanje i njegu tijela	2002 - *****
2946	Jurič Nikolina	Cvijećarna	2006 - *****
2947	Juričić Ivan	Staretinar	1933 - 1937
2948	Jurić Božo	Autoprijevoznik	1999 - *****
2949	Jurić Pavka	Završni radovi u građevinarstvu	2004 - *****
2950	Jurić Tomislav	Izrada i montaža građevinske bravarije	1968 - *****

2951	Jurić Željko	Autoprijevoznik	2000 - *****
2952	Jurić-Orlić Nevenka	Trgovina na malo u specijaliziranim prodavaonicama	2001 - *****
2953	Juriša Josip	Krojač	1951 - *****
2954	Juriša Josip	Krojač muških odijela	1968 - *****
2955	Jurišić Stjepan	Proizvodnja slatkiša	1945 - 1950
2956	Jurišić Ud Matilda	Remenar	1946 - 1960
2957	Jurkin Karlo	Prekrupar	1951 - 1954
2958	Jurković Duško	Elektrotmehaničar, elektroničar, energetčar	2004 - *****
2959	Jurković Đuro	Postolar	1945 - 1962
2960	Jurković Ivan	Soboslikar i ličilac	1964 - 1966
2961	Jurković Mara	Posredovanje	2002 - *****
2962	Jurković Snježana	Cvijećarna	2001 - *****
2963	Jurković Vesna	Knjigovodstveni servis	1999 - *****
2964	Jurković Vladimir	Knjigovodstveni servis	1999 - *****
2965	Juroš Mirjana	Frizer za žene	2005 - *****
2966	Jusbašić Stanko, Ing	Graditelj	1929 - 1939
2967	Jusufi Miđait Sadikov	Orijentalni slastičar	1951 - 1952
2968	Jusufović Fejzula	Orijentalni poslastičar	1951 - 1953
2969	Kabashaj Gjelil	Pekar	1998 - *****
2970	Kabashaj Isuf I Kabašaj Ganimete	Pekar	1998 - *****
2971	Kabashaj Nuridin	Pekar	2004 - *****
2972	Kabašaj Bafti	Pekar	1968 - *****
2973	Kadić Amela	Knjigovodstveni servis	1997 - *****
2974	Kadrić Nura	Trgovina izvan prodavaonica	2003 - *****
2975	Kafedžić Jefto	Pekar	1935 - 1948
2976	Kahn Josip	Vozarenje automobilom	1928 - 1933
2977	Kahrić Esad	Trgovina izvan prodavaonica	2007 - *****
2978	Kaiser Karlo	Postolar	1887 - 1927
2979	Kaiš Josip	Pečenje rakije uslužno	1964 - 1966
2980	Kajan Marija-Gizela	Frizer za žene	2003 - *****
2981	Kajfeš Josip	Nosač	1966 - 1971
2982	Kajmer Ana	Ženska krojačica	1922 - 1944
2983	Kajp Geza	Mesar i kobasičar	1937 - 1941
2984	Kajtazi Mark	Buregdžija	1968 - *****
2985	Kajtazi Zef	Pekar	1998 - *****
2986	Kakaš Katarina	Fijakerista	1937 - 1944
2987	Kakaš Šandor	Fijakerista	1922 - 1944
2988	Kaladić Karlo	Izrada muzičkih, gudačkih instrumenata	1962 - *****
2989	Kalafadžić Robert	Vinarsko-rakijska radnja	1928 - 1933
2990	Kalafatić Danilo	Krčma	2008 - *****
2991	Kalafatić Krešimir	Caffe bar	2006 - *****
2992	Kalaj Josip	Papučar	1932 - 1952
2993	Kalaj Mato	Postolar i papučar	1940 - 1949
2994	Kalazić Slavko	Elektromehaničar za rtv	1968 - *****
2995	Kalazić Zorislav	Fotograf	1996 - *****
2996	Kalenić Milan	Pletač	1947 - 1951
2997	Kalenić Savo	Krojač	1929 - 1932
2998	Kalić Feliks	Mesar i kobasičar	1927 - 1933
2999	Kalić Feliks	Krčma	1935 - 1944
3000	Kalman Ana	Krojačica rublja	1951 - 1953
3001	Kalman Josip	Krojač konfekcionar	1933 - *****
3002	Kaloci Ervin	Grafički studio	2006 - *****
3003	Kaltneker Josip	Urar i optičar	1925 - 1937
3004	Kaltneker Teodor	Urar	1937 - 1943
3005	Kaludjer Vlado	Gostionica	1940 - 1945
3006	Kaluđer Zlatko	Instalater vode, plina, grijanja, ventilacije	1996 - *****
3007	Kamenar Ivan	Pečenje rakije uslužno	1966 - 1970
3008	Kamenar Reza	Pečenje rakije uslužno	1966 - 1968

3009	Kamenko Dragutin	Gostioničar	1926 - 1934
3010	Kampf Emanuel	Taksist	1932 - 1944
3011	Kanaet Mario	Snimanje video i digitalnom kamerom i digitalni fotograf	2005 - *****
3012	Kančić Antun	Bravar	1949 - 1950
3013	Kandjera Stanko	Postolar, opančar, papučar	1919 - 1938
3014	Kanitrer Josip	Tapetar i dekorater	1910 - 1934
3015	Kantura Ivan	Pletač trikotažer	1968 - *****
3016	Kanjarski Ferdo	Cipelar	1891 - *****
3017	Kap Gjuro	Pekar	1920 - 1944
3018	Kap Valentin	Stolar	1918 - 1945
3019	Kaparović Marija	Gostionica	1935 - 1944
3020	Kapes Ivan	Šrotovanje kukuruza	1928 - 1932
3021	Kapetanović Muharem	Pekarska radnja	1935 - 1938
3022	Kapeter Antun Josip	Mesar i kobasičar	1923 - 1945
3023	Kapeter Dragutin	Mesar i kobasičar	1924 - 1945
3024	Kapla Ivan	Košarač	1927 - 1944
3025	Kaplan Franjo	Krojač	1919 - 1939
3026	Kaplar Šimo	Mlinar	1965 - *****
3027	Kaposta Roza	Prekrupara	1965 - 1966
3028	Kappeter Moritz	Kobasičar	1891 - 1923
3029	Karabajić Antun	Pekar	1951 - 1966
3030	Karabašević Eugen	Bačvar	1905 - 1923
3031	Karacsony Ivan	Mesar	1887 - *****
3032	Karacsonyi Lajoš	Pekar	1886 - 1896
3033	Karadža Ivan	Krojač	1947 - 1959
3034	Karafilović Mijo	Pekar	1900 - 1904
3035	Karafunkl Cecilija	Krojač ženski	1886 - 1898
3036	Karaica Katrina	Kemijsko čišćenje i bojenje tkanine	1968 - *****
3037	Karaica Miroslav	Izvođenje izolacijskih radova	1968 - *****
3038	Karancsi Đula	Kobasičar	1899 - 1899
3039	Karanov Ivan	Furingaš	1934 - 1945
3040	Karasi Simo	Točenje pića	1931 - 1935
3041	Karasović Stjepan	Gostionica	1941 - 1945
3042	Kardoš Anica	Frizer za žene	1968 - *****
3043	Kardoš Danilo	Cipelar	1902 - 1903
3044	Kardoš Josip	Postolar	1941 - *****
3045	Kardoš Pavao	Krčmar	1932 - 1944
3046	Kari Mirko	Remenar	1921 - 1945
3047	Karić Ljubinko	Izrada kamena za meljavu žitarica	1947 - 1951
3048	Karin Slavica	Frizer za žene	1996 - *****
3049	Karl Josip	Kolar	1927 - 1944
3050	Karloci Stjepan	Stolar	1957 - 1962
3051	Karn Božo	Pekar	1968 - *****
3052	Karner Marija	Kozmetičar za njegu lica i tijela	1968 - *****
3053	Karnovsky Antun	Medičar i voštar	1888 - 1896
3054	Karon Teodor	Krojač muških odijela	1965 - *****
3055	Karšić Dražen	Završni radovi u građevinarstvu	2005 - *****
3056	Kasa Tihomir	Antikorozivna zaštita	1968 - *****
3057	Kasapović Antun	Vozarenje automobilom	1928 - 1944
3058	Kasapović Ivan	Zidar	1892 - 1926
3059	Kasapović Stevo	Ugostiteljska radnja	1939 - 1945
3060	Kaser Dragica	Kućna radinost	1952 - 1957
3061	Kassovitz Filip	Trgovina muških odijela	1896 - 1904
3062	Kastl Sida	Ženski krojač	1929 - 1932
3063	Kastl Ljudevit	Stolar	1927 - 1945
3064	Kasum Siniša	Autoprijevoznik	2002 - *****
3065	Kasumović Stjepan	Krojač muških odijela	1965 - *****
3066	Kašanin Milan	Opančar	1887 - 1902

3067	Kašanski Stevo	Čarapar	1920 - 1935
3068	Kašerovski Gottlieb	Krojač ženski	1903 - 1907
3069	Katalenac Dinko	Instaliranje vodovodnih i plinskih instalacija	1968 - *****
3070	Katarivas Zdravko	Kinematografska radnja	1939 - *****
3071	Kater Ignjo	Pilar	1892 - 1927
3072	Katić Andrija	Postolar	1887 - 1932
3073	Katić Ivan	Furingaš	1936 - 1941
3074	Katić Snježana I Dario	Proizvodnja metalne građevinske stolarije	2005 - *****
3075	Katušić Ivan	Trgovina municijom i eksploz sredstvima	1934 - 1945
3076	Katušić Ivan	Remenar i torbar	1946 - 1965
3077	Katušić Ivica	Izrada obuće i kožne galanterije	2004 - *****
3078	Katz Feliks	Urar	1899 - 1942
3079	Katz Felix	Urar	1899 - 1917
3080	Kaučić Antun	Bravar	1932 - 1948
3081	Kaučić Antun	Bravar	1945 - 1948
3082	Kaup Stjepan	Brijač i frizer	1908 - 1940
3083	Kaurin Ivica	Krčma	1942 - 1944
3084	Kaurin Petar	Zidar	1968 - *****
3085	Kavčić Vilim	Svjetlopisac i fotograf	1942 - *****
3086	Kavedžić Krunislav	Završni radovi u građevinarstvu	1996 - *****
3087	Kavzijević Emina	Slastičar	1954 - 1955
3088	Kčira Ana	Kućna radinost	1959 - *****
3089	Kčira Anica	Kućna radinost	1965 - *****
3090	Kecman Nada	Mlinar	1965 - *****
3091	Kečkeš Dražen	Uslužni obrt	2003 - *****
3092	Kečkeš Franjo	Strojobravar	1941 - 1942
3093	Kečkeš Franjo I Raužan Antun	Strojobravar	1942 - *****
3094	Kečkeš Franjo	Bravar i strojobravar	1945 - 1951
3095	Kečkeš Franjo	Strojobravar	1965 - *****
3096	Kečkeš Mijo	Brijač	1915 - 1942
3097	Kečkeš Viktor	Stolar	1945 - 1955
3098	Kedmen Janoš	Zabavne igre	1957 - *****
3099	Kedmen Janoš	Zabavna radnja	1965 - 1971
3100	Kedemen Janoš, St	Zabavne igre	1960 - 1969
3101	Kedmenc Zoran	Izvođenje izolacijskih radova	1968 - *****
3102	Kefer Matija	Cipelar	1884 - 1913
3103	Keglević Đuro	Kemijsko čišćenje i bojadisanje	1942 - *****
3104	Keglević Đuro	Kemijske čistiona i bojadisaona	1945 - *****
3105	Keglević Siniša	Autoprijevoznik	1996 - *****
3106	Kelava Irena	Posredovanje	2005 - *****
3107	Kelemen Antonio	Automehaničar i autoelektričar	1998 - *****
3108	Kelemen Petar	Pekar	1941 - *****
3109	Kelemen Stefan	Cipelar	1899 - 1929
3110	Keleminac Zvonko	Knjigovežničar i kartonažer	1949 - 1961
3111	Keleminec Zvonimir	Knjigoveža	1965 - *****
3112	Keler Albert	Furingaš	1939 - 1939
3113	Keler Katica	Kitničarka	1926 - 1944
3114	Keler Katica	Prodaja jela	1928 - 1938
3115	Keler Martin	Postolar	1914 - 1934
3116	Keler Stjepan	Ugostiteljska radnja	1938 - *****
3117	Keler Stjepan	Autotaksi	1939 - 1944
3118	Keler Terezija	Krojačica	1954 - 1957
3119	Kelle Ilinka	Videoteka	1997 - *****
3120	Keller Martin	Postolar	1941 - *****
3121	Kellner Josip	Strojobravar	1899 - 1927
3122	Kemenc Damir	Izrada ukrasnih predmeta	1968 - *****
3123	Kemendić Mirko	Urar	1968 - *****
3124	Kemer Josip	Prijevoz robe konjskom zapregom	1954 - 1971

3125	Kemkemer Hans	Brijač i frizer	1941 - *****
3126	Kempf Ferdinand	Sedlar, tapetar i ličilac	1898 - 1933
3127	Kenda Franjo	Postolar	1954 - 1960
3128	Kenda Franjo	Obućar	1957 - 1960
3129	Kendl Zdenko	Čišćenje i popravci plinskih plamenika	2005 - *****
3130	Kepfer Josip	Stolar	1904 - 1914
3131	Kercel Vedran	Posredovanje	2007 - *****
3132	Kereković Mato	Pekar	1934 - 1936
3133	Keresteš Vendelin	Brijač i frizer	1939 - 1941
3134	Keresteš Vendelin	Brijač	1965 - *****
3135	Kereši Manuel	Izolater	2005 - *****
3136	Kereži Gabrijel	Pekar	1926 - 1939
3137	Kerimi Zulbear	Slastičar	1968 - *****
3138	Kern Andrija	Krojač	1924 - 1944
3139	Kern Andrija	Krojač	1946 - 1952
3140	Kes Petar	Štamparska radnja	1933 - *****
3141	Kesedžić Ilija	Proizvodnja strojeva za industriju hrane, pića i duhana	2006 - *****
3142	Keskenović Miladin	Opančar	1945 - 1952
3143	Keskenović Željko	Piljenje ogrjevnog drveta	1968 - *****
3144	Kesler Antun	Mlinar	1934 - 1935
3145	Kessler Karolina	Pekarica	1894 - 1896
3146	Keškenović Miladin	Opančar	1907 - 1941
3147	Ketlerer Anka	Ženska krojačica	1913 - 1944
3148	Ketterer Ana	Ženska krojačica	1945 - 1957
3149	Kevo Nikola	Staklar	1942 - *****
3150	Kezan Teodor	Krojač muških odijela	1959 - 1966
3151	Kezerle Antun	Krojačka radnja	1936 - 1965
3152	Kezić Davor	Elektromehaničar za rtv	1968 - *****
3153	Kezs Petar	Štamparska radnja	1933 - *****
3154	Kibl Šandor	Užar	1911 - 1944
3155	Kiefer Vlatko	Informatičko-grafički obrt	2002 - *****
3156	Kikić Suljo	Nosač	1941 - 1944
3157	Kimer Jasminka	Frizer za žene	1997 - *****
3158	Kin Franjo	Obućar-cipelar	1932 - 1944
3159	Kindl Aleksander	Postolar	1886 - 1904
3160	Kindl Eva	Opančar	1895 - 1896
3161	Kindl Eva	Čarapar	1897 - 1908
3162	Kindl Franjo	Opančar	1894 - 1895
3163	Kinematograf Uranija		1942 - *****
3164	Kiraly Damir	Promidžba, reklama, propaganda, marketing	2006 - *****
3165	Kiraly Eugen	Krojač	1919 - 1942
3166	Kirch Filip	Fotograf	1933 - 1933
3167	Kirčanski Josipa	Frizerka	1945 - ******
3168	Kirćanski Vojin	Frizer	1940 - 1946
3169	Kirsch Josip	Soboslikar	1902 - 1920
3170	Kirš Marija	Ugostitelj	1934 - 1934
3171	Kiršner Milan	Ugostitelj	1933 - 1945
3172	Kisela Antun	Stolar	1943 - 1955
3173	Kiss Stjepan	Vršenje žitarica	1934 - 1944
3174	Kist Alojz	Cipelar	1904 - 1937
3175	Kist Josip	Postolar	1939 - 1942
3176	Kist Vilim	Brijač	1941 - 1944
3177	Kiš Emil	Prerada naravnih i umjetnih spužvi	1940 - *****
3178	Kiš Franjo	Elektrotmehaničar, elektroničar, energetčar	2006 - *****
3179	Kiš Gizela	Kitničarka	1946 - *****
3180	Kiš Gizela	Kitničarka	1965 - *****
3181	Kiš Josip	Brijač i frizer	1934 - 1946
3182	Kiš Mihajlo	Postolar	1951 - 1957

3183	Kiš Mihajlo	Obućar	1968 - *****
3184	Kiš Roza	Krčma	1940 - 1945
3185	Kiš Vinko	Rezanje drva	1938 - 1940
3186	Kišić Zdenka	Trgovina na malo u specijaliziranim prodavaonicama	2002 - *****
3187	Kišpatić Franjo	Soboslikar i ličilac	1951 - 1959
3188	Kiter Ferdo	Tiskar i proizvođać štampilja	1922 - 1938
3189	Kiternaš Blaž	Krojač	1941 - *****
3190	Kiternaš Dragutin	Elektroinstalater	1958 - 1959
3191	Kiternaš Katica	Krojačica	1957 - 1958
3192	Kladanić Josip	Kućna radinost	1965 - *****
3193	Klaić Radivoj	Izrada drvene galanterije	1965 - *****
3194	Klajić Jagoda	Trgovina željezne robe i boja	2001 - *****
3195	Klajn Aleksander	Čarapar	1912 - 1944
3196	Klajner Stjepan	Krojač	1937 - 1945
3197	Klakočar Stjepan	Tesarski majstor	1932 - 1944
3198	Klakočar Stjepan	Tesar	1945 - 1955
3199	Klapec Stjepan I Stiplašek Antun	Proizvodnja šatora, cerada i vrtnih garnitura	1942 - *****
3200	Klarić Ignjo	Staklar	1922 - 1940
3201	Klarić Ignjo	Furingaš	1936 - 1945
3202	Klarić Ivan	Gostioničar i prodaja toplih i hladnih jela	1929 - 1945
3203	Klarić Josip	Strojobravar	1904 - 1933
3204	Klarić Josip I Špoljarić Stjepan	Strojobravar	1936 - 1944
3205	Klarić Josip	Strojobravarska radnja	1945 - 1947
3206	Klarić Luka	Furingaš	1934 - 1945
3207	Klarić Tomislav	Proizvodnja svijeća	1998 - *****
3208	Klarić Željko	Tetoviranje	2006 - *****
3209	Klas Josip	Furingaš	1934 - 1945
3210	Klas Matija	Pečar (glina)	1914 - 1945
3211	Klasnetić Đuro	Brijač	1946 - *****
3212	Klasnetić Grujo	Brijač	1965 - *****
3213	Klasnetić Nikola	Rezanje drva motornom pilom	1948 - *****
3214	Klasnetić Žarko	Tesar	1965 - *****
3215	Klasnić Antun	Krojač	1938 - 1962
3216	Klasnić Antun	Krojač	1956 - 1962
3217	Klasnić Antun	Krojač muških odijela	1965 - *****
3218	Klebić Safet	Brijač	1933 - 1946
3219	Klebić Safet	Brijač	1950 - *****
3220	Klecin Zvonko	Keramičar	2006 - *****
3221	Klein Franjo	Tapetar	1942 - *****
3222	Klein Josip	Cipelar	1902 - 1903
3223	Klein Mihajlo	Muški krojač	1919 - 1939
3224	Kleiner Kata	Kitničarka	1942 - *****
3225	Klem Alojz	Izrada sita i rešeta	1965 - *****
3226	Klem Andrija	Brijač	1965 - *****
3227	Klem Antun	Brijač i frizer	1930 - 1944
3228	Klem Vatroslav	Autotaksi	1938 - 1944
3229	Klemar Ivan	Krojač	1937 - 1939
3230	Klemmer Đuro	Krojač	1904 - 1923
3231	Kles Franjo	Brijač	1930 - 1941
3232	Kles Fridrich	Kovač i potkivač	1920 - 1945
3233	Klešćik Draženka	Financijske usluge	2003 - *****
3234	Klett Stjepan	Brijač	1900 - 1948
3235	Kleuz Antun	Bravar	1903 - 1909
3236	Kliber Gustav	Postolar	1926 - 1944
3237	Klibert Dario	Autoprijevoznik	2004 - *****
3238	Klibert Gustav, Ud Terezija	Postolar	1945 - 1952
3239	Klika Stjepan	Elektrotehničar	1940 - 1945
3240	Klimbo Evica	Kućna radinost	1965 - *****

3241	Kliment Stanko	Stolar	1905 - 1907
3242	Klir Darko	Taxi prijevoz	1999 - *****
3243	Klobučar Dražen	Zidar	2005 - *****
3244	Klobučar Milan	Zidar	1968 - *****
3245	Klobučar Mile	Pekar	1935 - 1959
3246	Klobučar Vinko	Prodaja jela	1925 - 1937
3247	Kloda Ivan	Zidar	1938 - 1947
3248	Klok Ana	Krojačka radnja	1937 - 1939
3249	Klopka Dragutin	Krojač	1932 - *****
3250	Klun Alojz	Sitar	1955 - 1970
3251	Klun Josip	Bravar	1956 - 1962
3252	Klun Josip	Bravar	1965 - *****
3253	Klun Jože	Sitar	1935 - 1944
3254	Klun Slavica	Krojačka radnja ženske odjeće	1968 - *****
3255	Knal Stjepan I Fišbah Antun	Bravar	1940 - *****
3256	Knall Franjo	Soboslikar	1899 - 1919
3257	Knapić Slavko	Kovinotokar	1968 - *****
3258	Knapić Stjepan	Bravar	1996 - *****
3259	Knebl Martin	Proizvodnja firnajza	1941 - *****
3260	Knezi Sofija	Krojač	1887 - 1927
3261	Knežević Aleksander	Kućna radinost - izrada dječjih igračaka	1957 - 1960
3262	Knežević Drago	Promidžba, reklama, propaganda, marketing	2006 - *****
3263	Knežević Emil	Brijač	1946 - *****
3264	Knežević Emil	Brijač	1965 - *****
3265	Knežević Florijan	Brijač	1945 - *****
3266	Knežević Florijan	Brijač i frizer	1965 - *****
3267	Knežević Ivan	Tašnarsko - trgovački obrt	1995 - *****
3268	Knežević Josip	Krčma	1936 - 1941
3269	Knežević Josip	Elektromehaničar	1948 - *****
3270	Knežević Josip	Elektroinstalater	1965 - *****
3271	Knežević Josip	Autoprijevoznik	2003 - *****
3272	Knežević Katica	Zemljomjernik	1997 - *****
3273	Knežević Marijan	Trgovina izvan prodavaonica	2006 - *****
3274	Knežević Mato	Caffe bar	2007 - *****
3275	Knežević Pajo	Kolar	1946 - *****
3276	Knežević Pajo	Strojobravar	1953 - 1956
3277	Knežević Pajo	Proizvodnja soda vode	1965 - *****
3278	Knežević Pavo	Brijač	1894 - 1898
3279	Knežević Vaso	Opančar	1900 - *****
3280	Knežić Eduard	Brijač	1902 - *****
3281	Knitel Đuro	Zidarski obrtnik	1929 - *****
3282	Knitl Alojz	Mesarska i kobasičarska radnja	1936 - 1937
3283	Knittl Đuro	Fotograf	1903 - *****
3284	Knobloh Zdenko	Automehaničar	1968 - *****
3285	Knotek Slađana	Trgovina odjećom	2004 - 1965
3286	Knjaz Ćiril	Krznar	1945 - *****
3287	Kobaš Josip	Catering	2004 - *****
3288	Kobia Jakob	Gostioničar	1906 - 1932
3289	Kobia Tomo	Mesar i suvičar	1925 - 1944
3290	Koch Petar	Remenar i sedlar	1940 - *****
3291	Kocijan Davor	Trgovina na malo u specijaliziranim prodavaonicama	2006 - *****
3292	Kocijan Željko	Bravar	2003 - *****
3293	Kocin Katica	Frizer za žene	1968 - *****
3294	Kockarović Milan	Pekar	1892 - *****
3295	Kocsis Ivana	Restoran	2005 - *****
3296	Kocur Gordana	Caffe bar	2006 - *****
3297	Kocur Petar	Limar	1934 - 1937
3298	Kočiš Gjuro	Pekar	1905 - 1934

3299	Kočiš Ivan	Stolar	1936 - 1937
3300	Kočiš Ivan	Kolar	1965 - *****
3301	Kočiš Josip	Furingaš	1934 - *****
3302	Kočiš Stjepan	Pečenje rakije uslužno	1966 - 1966
3303	Kodar Franjo	Krznar	1890 - 1920
3304	Kogan Jovanka	Kućna radinost - izrada okvira za slike	1952 - 1957
3305	Kohl Florian	Stolar	1929 - *****
3306	Köhler Ernest	Urar	1886 - 1895
3307	Kohn Albert	Krojač	1892 - 1918
3308	Kohn Berta	Ažuriranje jastuka i lustera	1927 - 1933
3309	Kohn Eduard	Ličilac i soboslikar	1904 - *****
3310	Kohn Ignjac	Krojačka radnja	1936 - 1945
3311	Kohn Jakob	Krznar	1902 - 1907
3312	Kohn Sida	Kitničarka	1928 - 1938
3313	Kokić Vanja	Ljepljenje folija na staklene površine	2003 - *****
3314	Kokl Robert	Informatičke usluge	2004 - *****
3315	Kokolari Jadranka	Knjigovodstveni servis	1996 - *****
3316	Kokolari Vice	Vodoinstalater	2003 - *****
3317	Kokolešić Mihajlo	Zidar	1965 - *****
3318	Kolak Dražen	Trgovina mješovitom robom	2004 - *****
3319	Kolak Nicole	Pediker, maniker, ugradnja umjetnih noktiju, solarij	2004 - *****
3320	Kolar Dragutin	Postolar	1919 - 1939
3321	Kolar Marija	Gostionica	1941 - 1942
3322	Kolar Šandor	Obućar	1968 - *****
3323	Kolar Tibor	Pekar	1964 - 1965
3324	Kolar Željko	Restoran	2000 - *****
3325	Kolarević Đura	Soboslikar i ličioc	1999 - *****
3326	Kolarević Ivica	Cvjećar i izrada umjetnog cvijeća	1968 - *****
3327	Kolarić Ivan	Pekar	1889 - *****
3328	Kolarić Josip	Brijač	1954 - 1957
3329	Kolarić Luka	Brijač i frizer	1935 - 1937
3330	Kolarić Nikola	Tašnar i kožna galanterija	1996 - *****
3331	Kolarić Simo	Postolar	1945 - *****
3332	Kolarić Simo	Obućar	1965 - *****
3333	Kolarić Stjepan	Zidarski obrtnik	1929 - 1934
3334	Kolarić Šimo	Postolar	1928 - 1944
3335	Kolčić Bogoslav	Mesar i kobasičar	1942 - *****
3336	Kolčić Bogoslav	Mesar i kobasičar	1945 - 1954
3337	Kolčić Mirko	Mesar i kobasičar	1921 - 1941
3338	Kolčić Stjepan	Postolar	1891 - 1904
3339	Kolčić Viktor	Mesar i suvičar	1929 - 1949
3340	Kolđeraj Franjo	Buregdžija	1968 - *****
3341	Kolegjeraj Nikolle	Pekar	1996 - *****
3342	Kolenc (Franjo) Dragutin	Vađenje pijeska iz drave	1970 - 1971
3343	Kolenc Franjo	Prevoženje robe konjskom zapregom	1934 - 1945
3344	Kolenz Franjo	Mesar	1919 - 1940
3345	Koler Franjo	Bravar	1932 - 1952
3346	Kolesarić Marija	Cipelarka	1895 - 1905
3347	Kolgjeraj Antoneta	Trgovina na malo u specijaliziranim prodavaonicama	2007 - *****
3348	Kolić Dinko	Soboslikar, pismoslikar i ličilac	1947 - 1948
3349	Koller Eduard	Bravar	1890 - 1931
3350	Kolnofer Branka	Cvijećarna	1996 - *****
3351	Kolo Stjepan	Čišćenje cipela	1933 - 1941
3352	Kolombo Evica	Kućna radinost	1958 - *****
3353	Kolumbo Ferdo	Kućna radinost-izrada dječjih igračaka	1952 - 1960
3354	Kolundžić Rajko	Autoprijevoznik	1996 - *****
3355	Koljdjeraj Djon	Pekar	2001 - *****
3356	Koljdjeraj Palj I Kolgjeraj Silvestar	Pekar	2000 - *****

3357	Koljgjeraj Mark	Pekar	2006 - *****
3358	Koljubakin Nikola	Autotaksi	1936 - 1945
3359	Komanov Jozefina	Ženska krojačica	1931 - 1945
3360	Komar Dragutin	Pekar	1957 - 1965
3361	Komerički Antun	Ličilac	1895 - 1899
3362	Komiž Luka	Urar	1965 - *****
3363	Komlenac Ljubica	Krojač muških odijela	1965 - *****
3364	Komora Vatroslav	Krojač	1947 - 1957
3365	Kon Beno	Krčmar	1932 - 1940
3366	Kon Dragutin	Proizvođač sitne metalne robe	1945 - 1948
3367	Kon Mauro	Krčmar	1930 - 1932
3368	Kon Mavro	Ugostiteljska radnja	1934 - 1945
3369	Kon Samuel	Gostioničar	1933 - 1940
3370	König Ivica	Zidar	1968 - *****
3371	König Josip	Ćarapar	1895 - 1897
3372	Königsberg Lazar Aron	Soboslikar	1903 - 1903
3373	Konirž Luka	Urar i zlatar	1930 - 1944
3374	Konirž Luka	Urar i zlatar	1945 - *****
3375	Konopka Charlotta	Krojač ženski	1897 - *****
3376	Konovalenko Boško	Izrada umjetnog kamena	1962 - *****
3377	Konovalenko Boško	Klesar i izrada umjetnog kamena	1965 - *****
3378	Konrad Aloiz	Brijač i frizer	1932 - *****
3379	Konrad Emil	Tokar	1923 - 1938
3380	Konrad Nikola	Remenar	1931 - 1944
3381	Konstantinović Vaso	Kobasičar	1902 - *****
3382	Konjanić Stevan	Krojač	1945 - 1949
3383	Konjik Josip	Stolar	1936 - 1945
3384	Kop Ljudevit	Stolar	1945 - 1953
3385	Kopaček Josip	Obućarska radnja	1936 - 1945
3386	Kopačin Branko	Taxi prijevoz	1996 - *****
3387	Kopačin Ladislav	Krojač muških odijela	1968 - *****
3388	Kopf Franjo	Mlinar	1965 - *****
3389	Kopf Mato	Krojač	1921 - 1956
3390	Kopf Simeon	Vršenje žita uslužno	1965 - *****
3391	Kopf Simon	Mlinar	1968 - *****
3392	Kopf Stjepan	Soboslikar i ličilac	1924 - 1938
3393	Kopf Šima	Gostioničar	1932 - 1933
3394	Kopicl Marija	Krojačica	1945 - 1957
3395	Kopić Mitar	Ortopedijska radnja	1925 - 1957
3396	Kopih Marija	Ženska krojačica	1927 - 1944
3397	Kopljar (Franjo) Šimo	Pečenje rakije uslužno	1971 - 1974
3398	Kopljar Krešimir	Poljoprivredni obrt	2004 - *****
3399	Kopljar Stjepan	Autoprijevoznik	2002 - *****
3400	Kopp Josip	Postolar	1920 - 1939
3401	Kopp Ljudevit	Stolar	1931 - 1944
3402	Kopp Rođ Toth Estera	Krojačica	1945 - 1961
3403	Koprivčić Luka	Brijač	1953 - *****
3404	Koprivčić Luka	Brijač	1965 - *****
3405	Koprivčić Vera	Frizerka	1953 - *****
3406	Koprivčić Vera	Frizer za žene	1965 - *****
3407	Korabel Franjo	Postolar	1939 - 1945
3408	Koran Lovac	Pletač trikotažer	1965 - *****
3409	Korb Savo	Obućar	1965 - *****
3410	Korenički Damir	Proizvodnja proizvoda od betona, gipsa, cementa i umjetnog kamena	2003 - *****
3411	Koričančić Nata	Ženski krojač	1954 - *****
3412	Koričanić Nata	Krojač muških odijela	1965 - *****
3413	Korman Mirela	Caffe bar	2006 - *****
3414	Kornbürger Andrija	Tesar	1894 - 1909

3415	Kornburger Josip	Crijepopokrivač	1892 -
3416	Korobajić Antun	Pekar	1965 - *****
3417	Kororoc Vaso	Stolar	1965 - *****
3418	Korošić Nikola	Zidarski obrtnik	1929 - 1945
3419	Korošić Nikola	Proizvodnja soda vode, krahera i šabosa	1945 - 1948
3420	Korov Ivan	Remenar	1945 - 1956
3421	Korov Josip	Remenarska radnja	1935 - 1947
3422	Korpar Lovro	Postolar	1951 - 1961
3423	Koržinek Mirko	Krčma	1940 - 1944
3424	Kos Ivan	Proizvodnja plastike	2006 - *****
3425	Kos Josip	Staklobrusac	1953 - *****
3426	Kos Mijo	Pletenje trske za štukaturu	1951 - 1954
3427	Kos Stjepan	Brijač	1919 - 1939
3428	Kos Terezija	Gostioničar	1927 - 1944
3429	Kosatik Robert	Slastičar	1901 - 1902
3430	Kosec Josip	Tesar	1968 - *****
3431	Kosi Filip	Slastičar	1950 - 1958
3432	Kosić Marko	Pekar	1968 - *****
3433	Kosić Milan	Klanje sitne marve	1922 - 1935
3434	Kosić Vaso	Klaočki obrt	1905 - *****
3435	Kosijer Mara	Trgovina izvan prodavaonica	2005 - *****
3436	Kosina Josip	Krojač	1945 - 1957
3437	Kostadinović Dejan	Caffe bar	2004 - *****
3438	Kostadinović Sanja	Frizer za žene	1968 - *****
3439	Kostelić Josip	Stolar	1937 - 1943
3440	Kostelić Josip, Ud Marija	Stolar	1945 - *****
3441	Kostelić Marija	Ženska krojačica	1930 - 1949
3442	Kostevc Franciska, Horvat F	Gostioničar	1932 - 1938
3443	Kostić Kosta	Krčmar	1932 - 1944
3444	Kostić Slobodan	Pletač trikotažer	1968 - *****
3445	Kostić Zlatko I Jasna	Trgovina mješovitom robom	2002 - *****
3446	Köszler Jakob	Pekar	1892 - 1894
3447	Košak Ana	Krojač konfekcionar	1965 - *****
3448	Košak Franjo	Stolar	1903 - 1919
3449	Koščević Branko	Brijač	1952 - *****
3450	Košćević Branko	Brijač	1965 - *****
3451	Koščević Tomislav	Frizer za muškarce	1968 - *****
3452	Koščević Tomislav	Frizer za muškarce i brijač	1997 - *****
3453	Košer Matija	Poslastičar	1939 - 1939
3454	Koški Mirjam	Trgovina izvan prodavaonica	2006 - *****
3455	Košta Kata	Knjigovodstveni servis	2002 - *****
3456	Kotnik Filip	Elektromehaničar	1950 - 1962
3457	Kotnik Ludvik	Elektroinstalater	1965 - *****
3458	Kotnik Ljudevit	Elektroinstalater	1934 - 1949
3459	Kotnik Maks	Automehaničar	1948 - 1958
3460	Kotolas Ivan	Autopraonica	2006 - *****
3461	Kotris Ivica	Autoprijevoznik	2005 - *****
3462	Kotris Robert	Autoprijevoznik	1997 - *****
3463	Kovachih Josip	Cipelar	1899 - 1914
3464	Kovač Aleksandar	Gostioničar	1928 - 1945
3465	Kovač Antun	Krznarska radnja	1937 - 1944
3466	Kovač Đula	Pekar	1905 - 1905
3467	Kovač Đula	Obućar	1968 - *****
3468	Kovač Đuro	Puškar	1961 - *****
3469	Kovač Đuro	Puškar	1965 - *****
3470	Kovač Franjo	Bojadisar	1951 - 1953
3471	Kovač Franjo	Obućar	1963 - 1966
3472	Kovač Ivan	Krojačka radnja	1936 - 1949

3473	Kovač Ivan	Furingaš	1936 - 1944
3474	Kovač Jakov	Trhonoša	1932 - 1932
3475	Kovač Josip	Kovač i potkivač	1928 - 1946
3476	Kovač Josip	Kovač i potkivač	1945 - 1951
3477	Kovač Josip	Rezanje drva motornom pilom	1946 - *****
3478	Kovač Josip Ing	Mehaničar	1931 - 1944
3479	Kovač Karla	Čizmar	1889 - 1909
3480	Kovač Krešimir I Kolar Marijan	Caffe bar	2005 - *****
3481	Kovač Leopold	Sedlar i pokostar	1902 - 1908
3482	Kovač Marijana	Frizer za žene	2006 - *****
3483	Kovač Nevenka	Trgovina odjećom, obuća	2000 - *****
3484	Kovač Nikola	Postolar	1946 - *****
3485	Kovač Petar	Soboslikar i ličilac	1946 - *****
3486	Kovač Simon I Jozefina	Krojač	1932 - 1939
3487	Kovač Slavica	Frizer za žene	1968 - *****
3488	Kovač Slavica	Frizer za žene	1996 - *****
3489	Kovač Tibor	Instaliranje vodovodnih i plinskih instalacija	1968 - *****
3490	Kovač Vladimir	Automehaničar	1968 - *****
3491	Kovač Zoltan	Prekrupara	1963 - 1966
3492	Kovač Zoltan	Uzgoj stoke	1999 - *****
3493	Kovač Zvonko	Ugradnja stolarije	2004 - *****
3494	Kovačec Dragutin	Bojanje rublja,tkanine i kemijsko čišćenje	1928 - 1954
3495	Kovaček Ivan	Vršenje žita uslužno	1965 - *****
3496	Kovaček Jozo	Prekrupara	1965 - *****
3497	Kovačević Ana	Gostioničar	1922 - 1940
3498	Kovačević Ana	Buffet	2004 - *****
3499	Kovačević Antun	Postolar	1930 - 1945
3500	Kovačević Antun	Zidar	1940 - *****
3501	Kovačević Branimir	Obućar	1968 - *****
3502	Kovačević Davor	Oštrenje noževa	1994 - *****
3503	Kovačević Dragan	Krovopokrivač, armirač, izolater, podopolagač, soboslikar, staklar, pripremni radovi na gradilištu	2001 - *****
3504	Kovačević Đorđe	Pilana	1965 - *****
3505	Kovačević Đorđe	Prekrupara	1965 - *****
3506	Kovačević Đorđe	Vršenje žita uslužno	1965 - *****
3507	Kovačević Franjo	Kovač i potkivač	1898 - 1903
3508	Kovačević Franjo	Kovač i potkivač	1902 - 1906
3509	Kovačević Franjo	Postolar	1939 - 1942
3510	Kovačević Franjo	Postolar	1945 - *****
3511	Kovačević Ivan	Brijač	1932 - 1945
3512	Kovačević Ivan	Brijač	1945 - *****
3513	Kovačević Ivan	Brijač	1965 - *****
3514	Kovačević Ivan	Krznar	1941 - 1942
3515	Kovačević Ivan	Proizvodnja dječjih igračaka	1946 - 1951
3516	Kovačević Ivan	Proizvodnja obuće, kovčega, torbi, sedlarskih i remenarskih predmeta	1996 - *****
3517	Kovačević Ivo	Krznar	1945-1955
3518	Kovačević Jakob	Furingaš	1937 - 1938
3519	Kovačević Jelka	Ženski krojač	1951 - 1951
3520	Kovačević Jovan	Mesar	1938 - 1943
3521	Kovačević Jozo	Prekrupara	1966 - 1968
3522	Kovačević Krunoslav	Popravak obuće	1998 - *****
3523	Kovačević Ljubinka	Frizer za žene	1968 - *****
3524	Kovačević Ljudevit	Staklar	1965 - *****
3525	Kovačević Marija	Krčma	1939 - 1945
3526	Kovačević Marija	Frizer za žene	1968 - *****
3527	Kovačević Matija	Lončar	1885 - *****
3528	Kovačević Matija	Kovač	1965 - *****
3529	Kovačević Milan	Mesar i kobasičar	1946 - 1954

3530	Kovačević Milan	Prekrupar	1955 - 1961
3531	Kovačević Miroslav	Zidar	1968 - *****
3532	Kovačević Pavao	Rezanje drva	1939 - 1944
3533	Kovačević Pavao	Rezanje drva motornom pilom	1946 - *****
3534	Kovačević Pavle	Postolar	1953 - 1965
3535	Kovačević Savo	Prekrupara	1965 - *****
3536	Kovačević Slaven	Caffe bar	2003 - *****
3537	Kovačević Srđan	Promidžba, reklama, propaganda, marketing	2006 - *****
3538	Kovačević Stevo	Elektromehaničar	1964 - 1965
3539	Kovačević Zvonimir	Obućar	1961 - *****
3540	Kovačević Zvonimir	Obućar	1965 - *****
3541	Kovačić Janko	Čizmar	1897 - 1917
3542	Kovačić Lucija	Ažuriranje, pliziranje i presvlačenje dugmadi	1951 - *****
3543	Kovačić Lucija	Bižuterija	1965 - *****
3544	Kovačić Lucija R Markovski	Tekstilna galanterija	1965 - 1985
3545	Kovačić Marta	Kućna radinost-ručno pletenje	1955 - *****
3546	Kovačić Rudolf	Tapetar	1948 - 1950
3547	Kovčalija Marija	Krčma	2001 - *****
3548	Kovjanić Milan	Mesar	1925 - 1939
3549	Kovjanić Milan	Mesar i kobasičar	1946 - 1948
3550	Kovjanić Stevan	Krojač	1931 - 1944
3551	Kovjanić-Kreidl Barbara I Kordić Ivan	Autoprijevoznik	1996 - *****
3552	Kozarac Vaso	Stolar	1931 - 1962
3553	Kozari Stjepan	Prodaja soda vode	1938 - 1948
3554	Kozić Aleksandra	Frizer za žene	2004 - *****
3555	Kozić Đoko Ml	Brijač	1903 - 1904
3556	Kozić Srećko	Bravar	1968 - *****
3557	Kozlik Pavo	Krčma	1941 - 1942
3558	Kozlinović Maksim	Kolar	1912 - 1958
3559	Kozlinović Maksim	Rezanje drva motornom pilom	1933 - 1934
3560	Kozma Ljudevit	Prekrupara	1967 - 1977
3561	Kozmar Dragutin	Obućarska radnja	1934 - 1945
3562	Kozmar Dragutin	Obućar	1965 - *****
3563	Kozmar Lavoslav	Cipelar	1889 - 1934
3564	Kozmar Stjepan	Krojač	1927 - 1945
3565	Kozmar Stjepan	Krojač muških odijela	1965 - *****
3566	Kožaj Adolf	Ugostitelj	1932 - 1933
3567	Kožaj Adolf	Gostioničar	1934 - 1935
3568	Kožaj Antun	Mesar i kobasičar	1930 - 1939
3569	Kožar Emil	Slastičar	1902 - 1902
3570	Kožić Dario	Snimanje i iznajmljivanje video materijala	1968 - *****
3571	Kračić Rudolf	Tapetar	1965 - *****
3572	Kračun Snježana	Trgovina mješovitom robom	2003 - *****
3573	Kragujević Slobodan	Caffe bar	2003 - *****
3574	Kraj Franjo	Postolar	1907 - 1948
3575	Krajčević Dragutin	Tapetar	1926 - 1957
3576	Krajčević Dragutin	Tapetar	1945 - 1957
3577	Krajčević Eduard	Crijepopokrivač	1895 - 1910
3578	Krajnović Đuro	Proizvodnja tendi, trakastih zavjesa, roleta, harmo vrata	2002 - *****
3579	Krajnović Mato	Pekar	1931 - 1934
3580	Krajnović Vladimir	Restoran	1996 - *****
3581	Krajs Albert	Kolar	1919 - 1938
3582	Krajs Ivan	Furingaš	1937 - 1938
3583	Krajšić Fabijan	Brijač	1942 - 1947
3584	Krajšić Marko	Trgovina na malo u specijaliziranim prodavaonicama	2004 - *****
3585	Krakaner Adolf	Mesar i kobasičar	1937 - 1942
3586	Krakaner Ilija	Autotaksi	1937 - 1937
3587	Krakaner Ilija	Mesar i kobasičar	1937 - 1942

3588	Krakaner Salamon	Mesar i kobasičar	1937 - 1942
3589	Krakauer Adolf, Salamun Ilija	Mesar i kobasičar	1926 - 1937
3590	Krakauer Ilija	Najamni vozar automobila	1929 - 1936
3591	Kralik Andrija	Ličilačka	1952 - 1961
3592	Kralik Boris	Trgovina mješovitom robom	2000 - *****
3593	Kralj Marko	Prerađivanje predmeta od rožine	1940 - 1951
3594	Kralj Zvonko	Stolar, parketar	1994 - *****
3595	Kraljevič Nikola	Jorgandžija	1964 - 1966
3596	Kraljević Marija	Poplunar	1919 - 1945
3597	Kraljević Marija	Jorgandžija	1965, - *****
3598	Kraljević Željko	Autoprijevoznik	2006 - *****
3599	Kraljičak Jasna	Cvijećarna	2006 - *****
3600	Kraljić Nada	Kućna radinost	1952 - 1955
3601	Kraljik Josip	Zidar	1946 - 1961
3602	Kramer Julka	Posredovanje nekretninama	1918 - 1935
3603	Kramer Julka	Agentura za nekretnine	1935 - 1945
3604	Kramer Julka	Proizvodnja likera	1938 - *****
3605	Kramer Moritz	Krznar	1894 - 1897
3606	Kramer Samuel	Krznar	1893 - *****
3607	Kraml Jelena	Ženska krojačica	1929 - *****
3608	Kraml Jelena Rođ Stermensky	Krojačica	1945 - 1960
3609	Kranjac Marija	Fijakerista	1936 - 1943
3610	Krao Ivan	Rezanje drva	1942 - 1943
3611	Krapec Mijo	Prevoženje robe konjskom zapregom	1933 - 1940
3612	Krasnić Alberto	Zlatar	1996 - *****
3613	Krasnić Anđelo	Zlatar	1953 - *****
3614	Krasnić Anđelo	Filigran	1965 - *****
3615	Krasnić Anton	Filigran	1965 - *****
3616	Krasnić Antun	Izrada ukrasnih predmeta	1962 - 1965
3617	Krasnić Mihajlo I Vesna	Zlatar	1996 - *****
3618	Krasnići Agata	Zlatar	1968 - *****
3619	Krasnići Alberto	Zlatar	1968 - *****
3620	Krasnići Biserka	Zlatar	1999 - *****
3621	Krasnići Borna	Promidžba, reklama, propaganda, marketing	2007 - *****
3622	Krasnići Ibrahim	Pekar	2001 - *****
3623	Krasnići Mađun	Pekar	1997 - *****
3624	Krasnići Mihajlo	Zlatar	1968 - *****
3625	Krasnići Rihard	Zlatar	1968 - *****
3626	Krasnići Simon	Zlatar	1960 - 1965
3627	Krasnići Simon	Zlatar-juvelir	1960 - *****
3628	Krasnići Tereza	Zlatar	1968 - *****
3629	Krasnik Ivan	Bačvar	1932 - 1934
3630	Krasnik Josip	Mesar i kobasičar	1929 - 1933
3631	Kraštek Zlatko	Elektromehaničar	1968 - *****
3632	Kratil Jozefina	Zabavna radnja	1956 - *****
3633	Kratky Ivan	Remenar	1898 - 1908
3634	Kraus Gustav	Slastičar	1933 - 1937
3635	Kraus Hugo	Vinarsko-rakijska radnja	1933 - 1933
3636	Kraus Josip	Bankovni i mjenjačni posao i prodavanje lutrija	1908 - 1934
3637	Kraus Julio I Kraus Makso	Mehaničar	1930 - 1932
3638	Kraus Klaudia	Frizer za žene	2000 - *****
3639	Kraus Leo	Izrada dječjih igračaka od drveta	1956 - 1958
3640	Kraus Sofija	Ženska krojačica	1897 - 1945
3641	Krausz Adolf	Tiskar	1905 - 1905
3642	Krausz Josip	Bankarski poslovi i mjenjačnica	1934 - 1942
3643	Krausz Sofija	Krojač ženski	1897 - *****
3644	Krauz Zvjezdana	Cvijećarna	2002 - *****
3645	Krbavac Andrija I Pavlović Šimo	Štampar	1934 - 1944

3646	Krbavac Andrija, Pavlović Šimo	Štampar i knjigoveža	1926 - 1934
3647	Krebs Stjepan	Autotaksist	1934 - 1944
3648	Kreidl Ivica	Završni radovi u građevinarstvu	1998 - *****
3649	Kreis Stjepan	Fijakerista	1929 - 1932
3650	Krejči Antun	Zidarski majstor	1929 - 1944
3651	Kreka Rade	Pekarska radnja	1940 - 1940
3652	Kremer Aleksandar	Gostioničar	1932 - 1934
3653	Kremer Aleksandar	Krčmar	1932 - 1933
3654	Kremer Marija	Knjigovodstveni servis	2000 - *****
3655	Kremer Pavao	Brijač	1922 - 1944
3656	Kremer Pavao	Brijač	1945 - 1959
3657	Kremer Petar	Gostioničar	1927 - 1933
3658	Kremer Savao	Brijač	1902 - 1909
3659	Kremer Stjepan	Čizmar	1900 - 1931
3660	Kremer Stjepan	Postolar	1932 - 1938
3661	Kremer Stjepan	Postolar	1948 - 1960
3662	Kremsier Leopold	Mesar	1889 - 1908
3663	Kremsner Robert	Caffe bar	2002 - *****
3664	Krer Mirko	Krznar	1961 - *****
3665	Krer Mirko	Krznar	1965 - *****
3666	Kresić Milan	Prekrupara	1966 - 1970
3667	Kretić Andrija	Furingaš	1937 - 1945
3668	Kretonić Pavao	Krojač	1950 - 1962
3669	Kretonić Pavle	Krojač muških odijela	1968 - *****
3670	Krevenka Josip	Krojač	1904 - 1909
3671	Krgović Anka	Kućna radinost	1956 - 1957
3672	Kričko Aleksa	Prekrupara	1965 - *****
3673	Krieg Josip	Tkalac	1895 - 1910
3674	Krieg Josip	Kobasičer	1902 - 1904
3675	Krih Filip	Fotograf	1951 - 1953
3676	Krikl Stjepan	Poslastičar	1939 - 1942
3677	Kriks Josip	Krčma	1941 - 1945
3678	Kripa Đuro	Kolar	1941 - 1947
3679	Krische Josip	Cipelar	1890 - *****
3680	Krist Genoveva	Krčmar	1934 - 1945
3681	Krist Gjuro	Gostioničar	1922 - 1932
3682	Krist Stjepan	Gostioničar	1923 - 1932
3683	Kristal Gradsko Trgovačko Poduzeće	Staklar	1952 - 1953
3684	Kristek Stevo	Automehaničar i ugrađivač autoplina	1995 - *****
3685	Kristić Pero	Caffe bar	2008 - *****
3686	Krišto Niko	Završni radovi u građevinarstvu	2003 - *****
3687	Krišto Robert	Zidar	2007 - *****
3688	Krišto Slavica	Caffe bar	2003 - *****
3689	Krišto Tomislav	Trgovina izvan prodavaonica	2007 - *****
3690	Krivić Josip	Pečenje rakije uslužno	1968 - 1968
3691	Krivić Ljubica	Trgovina odjećom	2003 - *****
3692	Krivić Milica	Prekrupara	1965 - 1968
3693	Krivić Tanja	Iznajmljivanje vjenčanica	2006 - *****
3694	Krizmanić Stjepan	Stolar	1902 - 1917
3695	Krizmanović Stojan	Pekar i burekđija	1950 - 1952
3696	Križan Andrija	Građevinski posao zidarskih majstora	1933 - 1958
3697	Križan Branko	Mesar	1965 - *****
3698	Križan Jelica	Ženska krojačica	1936 - 1944
3699	Križanac Anđelko	Zidar	2004 - *****
3700	Križanec Zoran	Promidžba, reklama, propaganda, marketing	2002 - *****
3701	Križević Antun	Zidar	1897 - 1904
3702	Križić Božidar	Stolar	1950 - 1956
3703	Krnajac Alen	Trgovina mješovitom robom	2008 - *****

3704	Krnjaić Željko	Caffe bar	2005 - *****
3705	Kroato Slavica	Krojačica	1949 - 1955
3706	Krolo Davor	Elektrotmehaničar, elektroničar, energetčar	2002 - *****
3707	Krolo Mario	Proizvodnja plastike	2002 - *****
3708	Krolo Ružica	Caffe bar	1996 - *****
3709	Kromer Josip	Bravar i inštalacija vodovoda	1933 - 1943
3710	Kroo Đuro	Elektroinstalater	1952 - 1962
3711	Kroo Ivica	Elektroinstalater	1968 - *****
3712	Krotić Gjoko	Užar	1918 - 1935
3713	Krotić Marija	Gostionica	1938 - 1945
3714	Krpan Zlatko	Caffe bar	2000 - *****
3715	Krsnik Teodor	Proizvodnja predmeta od rožine	1949 - 1962
3716	Krsnik Teodor	Izrada dugmadi	1965 - *****
3717	Krstan Veljko	Autolimar	1965 - *****
3718	Krstanović Ilija	Promidžba, reklama, propaganda, marketing	2004 - *****
3719	Krstanović Marija	Frizer za žene	2004 - *****
3720	Krstanović Saša	Uslužno rezanje drva	2003 - *****
3721	Krstić Franjka	Krčmar	1937 - 1940
3722	Krstić Mirko	Elektroinstalater	1968 - *****
3723	Krstić Pavao	Vađenje pijeska iz drave	1965 - 1975
3724	Krstić Petar	Stolar	1899 - 1918
3725	Krstić Stjepan	Trgovina mješovitom robom	1996 - *****
3726	Kršćanski Franjo	Rezanje drva motornom pilom	1948 - *****
3727	Kruhonja Franjo	Bravar	1951 - *****
3728	Kruhonja Franjo	Popravak vaga	1965 - *****
3729	Kruhonja Tomislav	Popravak vaga	1968 - *****
3730	Krunić Milka	Prekrupara	1965 - *****
3731	Krupić Azemir	Trgovina mješovitom robom	1996 - *****
3732	Krupić Marija	Kozmetičar za njegu lica i tijela	1968 - *****
3733	Krupić Marija	Kozmetičar, salon za uljepšavanje i njegu tijela	1996 - *****
3734	Krušić Biljana	Trgovina na malo u specijaliziranim prodavaonicama	2007 - *****
3735	Krušlin Franjo	Soboslikar i ličilac	1946 - 1961
3736	Krvarić Franjo	Pozlatar i staklar	1891 - 1936
3737	Krvarić Lujo	Staklar	1945 - 1951
3738	Krvarić Lujo I Vilim	Staklarska radnja	1937 - 1944
3739	Krvarić Ljudevit	Staklar	1925 - 1932
3740	Krvarić Rudolf	Postolar	1920 - 1944
3741	Krvarić Vilim	Staklar	1945 - 1947
3742	Krznarić Antun	Brijač i frizer	1940 - 1949
3743	Krznarić Dragutin	Krojač ženskih i muških odijela	1941 - 1952
3744	Kržaković Savao	Zidar	1902 - 1909
3745	Kuba Ferdinand	Fotografska radnja	1936 - 1965
3746	Kuba Ferdinand	Fotograf	1968 - *****
3747	Kubatka Marija	Frizer za žene	1996 - *****
3748	Kübl Vinko	Užar	1885 - 1911
3749	Kučan Ivan	Postolar	1907 - 1937
3750	Kučera Josip	Krojač	1940 - *****
3751	Kučinić Nikola	Pekar	1936 - 1948
3752	Kućan Ivan	Postolar	1950 - *****
3753	Kudrić Davor	Usluge pranja i čišćenja	2003 - *****
3754	Kuhar Zdravko	Proizvodnja plastike	2006 - *****
3755	Kuharski Franjo	Autoelektričar	1968 - *****
3756	Kuić Jurica	Knjigovodstveni servis	2005 - *****
3757	Kujundžić Damir	Optičar	1996 - *****
3758	Kujundžić Marko	Elektroinstalater	1965 - *****
3759	Kujundžić Tomislav	Fotograf	1965 - *****
3760	Kujunđić Domagoj	Caffe bar	1996 - *****
3761	Kukas Stjepan	Izrada drvenih glazbala	1952 - 1958

3762	Kukučka Andrija	Autoservis	2008 - *****
3763	Kulić Drago I Katarina	Izrada reklamnih natpisa	1996 - *****
3764	Kulić Josip	Autoprijevoznik	1996 - *****
3765	Kulić Martin	Zidar	1900 - *****
3766	Kulišić Antun	Cipelar	1895 - 1895
3767	Kulovac Vedran	Caffe bar	2005 - *****
3768	Kumer Antun	Pravljenje predmeta od cementa	1935 - 1938
3769	Kumer Marija	Gostioničar	1929 - 1932
3770	Kun Dragutin	Tkalačka radnja	1937 - 1939
3771	Kuna Krešimir I Barota Dalibor	Caffe bar	2007 - *****
3772	Kuna Vlatka	Caffe bar, restoran, cetering	2000 - *****
3773	Kunček Hugo („Četka")	Četkar	1946 - *****
3774	Kunček Hugo	Četkar	1968 - *****
3775	Kundid Dragica	Trgovina odjećom, tekstilom	2002 - *****
3776	Kunić Predrag	Autoškola	2001 - *****
3777	Kunst Albina	Ženska krojačica	1930 - 1944
3778	Kunst Albina Rođ Mikinac	Ženska krojačica	1945 - 1951
3779	Kunst Dragutin	Mesar i kobasičar	1936 - 1938
3780	Kupanovac Slavko	Obućar	1968 - *****
3781	Kuprešak Ilija	Autoprijevoznik	1998 - *****
3782	Kupusinac Pavle	Gostioničar	1935 - 1935
3783	Kurbalić Ana	Kipnićarka	1940 - 1952
3784	Kurbalić Anka	Kitničarka	1965 - *****
3785	Kurbel Ivan	Krojač	1905 - 1944
3786	Kuric Stjepan	Soboslikar i ličilac	1947 - *****
3787	Kurilj Josip	Soboslikar i ličilac	1968 - *****
3788	Kurilj Josip	Soboslikar i ličiac	1996 - *****
3789	Kurtanjek Tatjana	Posredovanje	2007 - *****
3790	Kurteš Anica	Krojačka radnja ženske odjeće	1965 - 1965
3791	Kurtović Ivan	Užar	1945 - 1959
3792	Kurtović Nikola	Caffe bar	2007 - *****
3793	Kuruc Franjo	Postolar	1935 - 1951
3794	Kuručević Gojko	Frizer za muškarce	1968 - *****
3795	Kušnjer Vasilj	Krojač	1950 - 1951
3796	Kuštan Mijo	Krčmar	1923 - 1934
3797	Kuštro Anica	Ttrgovina mješovitom robom	2005 - *****
3798	Kutičić Slavko	Elktromehaničar	1950 - 1959
3799	Kutinjač Franjo	Brijač i frizer	1939 - 1941
3800	Kutnjak Ivan	Elektroinstalateri	2005 - *****
3801	Kutuzović Suzana	Knjigovodstveni servis	2006 - *****
3802	Kuzmanić Alan	Automehaničar	2003 - *****
3803	Kuzmanić Alan	Trgovina motornim vozilima i opremom, motociklima i opremom, biciklima, motornim gorivima	2003 - *****
3804	Kuzmanić Mladen	Automehaničar	1968 - *****
3805	Kuzmanović Aleksandar	Pekar	1929 - 1947
3806	Kuzmanović Blagoje	Pekarska radnja	1935 - 1944
3807	Kuzmanović Blagoje	Pekar	1945 - 1949
3808	Kuzmanović Koloman	Biro za posredovanje i kupovinu nekretnina	1936 - 1942
3809	Kuzmanović Slavko	Pekar	1951 - 1960
3810	Kuzmanović Stojan	Pekar	1955 - *****
3811	Kuzmanović Stojan	Pekar	1965 - *****
3812	Kuzmić Franjo	Krojač	1943 - 1959
3813	Kuzmić Jakov	Krznar	1965 - *****
3814	Kvašin Vasilj	Postolar	1923 - 1956
3815	Kvesić Anica	Frizer za žene	1968 - *****
3816	Kvesić Zoran	Izrada tjestenine	1998 - *****
3817	Labaj Slavko	Klesar i izrada umjetnog kamena	1968 - *****
3818	Lacić Viktorija	Proizvodnja soda vode	1965 - *****

3819	Lacković Josip	Postolar	1947 - 1962
3820	Lacković Magdalena	Gostoioničar	1931 - 1933
3821	Ladišić Juraj	Kovačka radnja	1935 - 1945
3822	Ladišić Juraj	Kovač	1965 - *****
3823	Lahonski Konstantin	Dimnjačar	1945 - 1962
3824	Laipzig Josip	Vršenje žitarica	1942 - 1945
3825	Lajdes Alojz	Kantina	2005 - *****
3826	Lajdes Vinko	Automehaničar	2006 - *****
3827	Lajpikig Josip	Vršenje žitarica	1942 - 1943
3828	Lajpzig Josip	Vršenje žitarica	1942 - 1944
3829	Lajster Antun	Krojač	1919 - 1944
3830	Lajtner Vladimir	Proizvodnje dječjih igračaka	1945 - 1949
3831	Lakar Antun	Nosač	1942 - 1945
3832	Laketa Milan	Drvotokar	1951 - 1965
3833	Laki Mijo	Furingaš	1934 - *****
3834	Lakota Adam	Krojač	1886 - 1911
3835	Laksar Franjo	Izrada cementne robe i umjetnog kamena	1963 - 1966
3836	Laksar Ivan	Taracar	1926 - 1932
3837	Lalić Marijan (Stolar U Tvornici Ivo Marinković)	Kućna radinost	1957 - *****
3838	Lalić Sreto	Mesar	1968 - *****
3839	Lalić Svemirka	Savjetovanje	2003 - *****
3840	Lambert Stjepan	Stolar	1936 - 1943
3841	Lamza Gordana	Knjigovodstveni servis	1998 - *****
3842	Lamza Nancy	Trgovina odjećom	2007 - *****
3843	Landa Stjepan	Limar	1945 - 1951
3844	Landa Stjepan	Limar i vodoinstalater	1951 - 1958
3845	Landsman Iso	Fotograf amater	1915 - 1943
3846	Lanfer Josip	Krojač	1939 - 1944
3847	Lang Aleksander	Zlatar	1920 - 1948
3848	Lang Alfred	Prerada papirnate robe i kartonaže	1940 - 1942
3849	Lang Danica	Ženski krojač	1930 - 1933
3850	Lang Emil	Gostionica	1934 - 1935
3851	Lang Ernest	Gostioničar	1924 - 1945
3852	Lang Gizela	Prerada papirnate robe i kartonaže	1934 - 1940
3853	Lang Jozefina	Kitničarska proizvodnja	1922 - 1942
3854	Lang Karla	Tokar	1903 - 1905
3855	Lang Leo	Montaža i popravak radio aparata	1930 - 1938
3856	Lang Petar	Mesar i kobasičar	1931 - 1933
3857	Lang Ružica	Šivanje rublja	1925 - 1942
3858	Lang Sofija, Renee	Krojačica	1941 - 1945
3859	Lang Srećko	Gostionica	1937 - 1940
3860	Lang Viktorija	Kitničarka	1927 - 1949
3861	Langfelder Ignjo	Limar i uvođenje vodovoda	1931 - 1942
3862	Langfelder Jakobina	Gostioničar	1932 - 1939
3863	Lapić Vilim	Nosač	1966 - 1966
3864	Lapiš Josip	Soboslikar i ličioc	2007 - *****
3865	Lapu Jovan	Ribarstvo	1998 - *****
3866	Lasinger Katica	Krojačka radnja ženske odjeće	1968 - *****
3867	Laslavić Antun	Krojač	1929 - 1945
3868	Laslo Ana	Trgovina na malo u specijaliziranim prodavaonicama	1996 - *****
3869	Lastavica Sofija	Pečenje rakije uslužno	1966 - 1967
3870	Lastavica Vojin	Pečenje rakije uslužno	1966 - 1966
3871	Lastrić Milan	Poslastičar	1937 - 1958
3872	Latinović Mihajlo	Kolar	1954 - 1956
3873	Latseh Antun	Bravar	1894 - 1918
3874	Laubner Josip	Bačvar	1887 - 1903
3875	Lauda Stjepan	Limar	1923 - 1944

3876	Laudor Simo	Ugostiteljska radnja	1935 - 1937
3877	Laudor Simon	Krčmar	1937 - 1942
3878	Lauer Franjo	Sitar	1899 - 1899
3879	Lauks Ivan	Košarač	1924 - 1945
3880	Laupp Truda	Otpremničko poduzeće, proizvodnja sode	1942 - 1944
3881	Laurić Juraj	Prodaja čokolade i slatkiša	1941 - 1943
3882	Lauš Vinko	Autoprijevoznik	1995 - *****
3883	Lauš - Lovac Tomo	Prijevoz robe konjskom zapregom	1989 - *****
3884	Lavundi Milan	Strojobravar	1954 - 1955
3885	Lazančić Franjo	Čišćenje jama i kanala	1938 - 1938
3886	Lazanković Eva	Gostioničar	1921 - 1944
3887	Lazanov Milan	Krojač	1908 - 1957
3888	Lazar Ana	Pečenje rakije uslužno	1955 - 1965
3889	Lazar Ferdo	Čarapar	1903 - 1909
3890	Lazar Mario	Ugradnja stolarije	2007 - *****
3891	Lazarević Đenko	Pekar	1950 - 1959
3892	Lazarević Đenko	Pekar	1965 - *****
3893	Lazarević Miljko	Krčma	1935 - 1941
3894	Lazarević Vlado	Nosač	1965 - 1970
3895	Lazarevski Tomislav	Proizvodnja tjestenina, oblatni i korneta	1959 - *****
3896	Lazarevski Zlate	Izrada oblatni i suhog tijesta	1968 - *****
3897	Lazić Branko	Proizvodnja drvenih drški i dijelova za alat, metle, četke	2005 - *****
3898	Lazić Dragutin	Nosač	1963 - 1965
3899	Lazić Dušan	Autoelektričar	1996 - *****
3900	Lazić Gojko	Mesar	1886 - 1913
3901	Lazić Gojko	Kobasičar	1902 - 1915
3902	Lazić Nikola	Kovač	1886 - 1927
3903	Lazić Slavko	Kovač	1947 - 1957
3904	Lazić Slobodan	Caffe bar	2001 - *****
3905	Lazić Srđan	Posredovanje	2007 - *****
3906	Lažeta Filip	Teracar	1968 - *****
3907	Lažeta Filip	Kamenoklesar	1961 - *****
3908	Leberl Theodor	Bačvar	1897 - 1908
3909	Lebinac Martin	Cipelar	1890 - 1906
3910	Leblović Simon	Gostioničar i prodaja toplih i hladnih jela	1915 - 1942
3911	Lebzikov Dimitrije	Brijačka radnja	1934 - 1938
3912	Lec Andrija	Postolar	1945 - 1954
3913	Lechner Antun	Knjigotiskar	1905 - *****
3914	Lechner Franjo	Remenar	1887 - *****
3915	Lechner Ivan	Abadžija	1894 - 1895
3916	Lechner Karlo	Tiskarska radnja	1942 - *****
3917	Ledenčan Mijo	Kobasičar	1905 - 1918
3918	Lederer Dragutin	Stolar	1931 - 1942
3919	Lederer Dragutin, Ud Blanka	Stolar	1946 - 1950
3920	Lederer Josip	Cipelar	1902 - 1911
3921	Lederer Margita	Slastičar	1933 - 1934
3922	Lee Andrija	Postolar	1944 - *****
3923	Lefler Antun	Cipelar	1902 - 1942
3924	Legčević Marija	Ženska krojačica	1933 - 1944
3925	Legradić Fred	Fotograf	1945 - 1955
3926	Legradić Fred	Fotograf	1968 - *****
3927	Lehman David	Postolar	1941 - *****
3928	Lehner Ana	Košarač	1928 - 1940
3929	Lehner Franjo	Remenar	1897 - 1940
3930	Lehner Sebastijan	Tapetarska radnja	1937 - 1945
3931	Lehr Franjo	Proizvodnja kandita, bombona i čokolade	1932 - 1933
3932	Leinauer Dragutin	Postolar	1887 - 1894
3933	Leitgeb Franjo	Brijač i frizer	1930 - 1939

Molba Josipa Lichtenthala

u gornjem Osijeku kbr. 33 ulici Desetičinoj

za izdanje obrtne dozvole za samostalno tjeranje obrta stolkarskog

ODLUKA

Molitelju Josipu Lichtenthalu

izdaje se ovim zatražena obrtna iskaznica i odredjuje se zabilježba toga u ovopoglavarstvenom obrtnom registru A st. 125

Po molitelju u gornju svrhu kod ovogradske blagajne dne 6. kolovoza 1920. pod čl.: 2302 kom položena svota od 10 K slovima Deset kruna ima se zaračunati definitivno na N. VI. stupcu 8. prihoda ovogradskoga ovogodišnjeg proračuna a svota od 25 K f, slovima Dvadeset i pet kruna zaprimljena kod te blagajne dne 6. kolovoza 1920. pod čl. 2222 gr. pogl. ima se na uredovnu potvrdu izdati ovdašnjem obrtnomu zboru kano upisninu i članarinu za molitelja.

Zabilježeno kod ovogradskoga računovodstva na folio 240/326 gr. pologa i folio 536/381 l. c. gl. knjige

O tom obavijest:

1. molitelju Josipu Lichtenthalu uz priklop obrtnice;
2. slavnomu kr. financijalnomu ravnatejstvu;
3. slavnoj trgovačko-obrtničkoj komori;
4. okružnoj blagajni;
5. upravi gradskih daća;
6. gradskoj blagajni;
7. obrtnom zboru;
8. gradskom poreznom uredu u Osijeku
9. kr. poreznom uredu u Osijeku;
10. državnom baždarskom uredu u Osijeku i
11. kr redarstvenom povjereništvu u Osijeku.

Poglavarstvo sl. i kr. grada

U OSIJEKU dne 9. kolovoza 1920.

Ova obrtnica odjavljena 11 marta 1929 br. 9588/929

Osijek 27/II 933

Za gradonačelnika:
gradski
Za kr. vladinog povjerenika
gradski kapetan:

Odluka za izdanje ...

Broj 838. Format 24/42. 2)

3934	Lekić Stjepan	Brijač	1949 - 1958
3935	Lekić-Sarvaš Kata	Kozmetičar, salon za uljepšavanje i njegu tijela	2008 - *****
3936	Leko Krešimir	Informatičke usluge	1999 - *****
3937	Leko Mirjana	Krojačka radnja ženske odjeće	1968 - *****
3938	Leks Franjo	Cipelar	1898 - 1909
3939	Lekšan Vjekoslav	Brijač	1968 - *****
3940	Lelić Petar	Krojač	1893 - *****
3941	Lemal Jakob	Brijač	1928 - 1941
3942	Lenčerić Jelisava	Gostioničar	1916 - 1938
3943	Lendić Barbra	Frizer za žene	1968 - *****
3944	Lendjel Stjepan	Staklarska radnja	1936 - 1937
3945	Lendvaj Franjo	Fotograf	1922 - 1937
3946	Lendvaj Franjo	Zabavna radnja šaljivim ogledalima	1955 - *****
3947	Lendvaj Franjo	Zabavne igre	1955 - 1965
3948	Lenđel Zvonko	Trgovina odjećom	1998 - *****
3949	Lengl Franjo	Postolar	1945 - 1958
3950	Lengl Franjo	Obućar	1959 - 1959
3951	Lennert Adam	Proizvodnja pletene robe	1940 - 1945
3952	Leopold Ljubica	Pediker	1940 - 1942
3953	Lepac Ivan	Bravar	1889 - *****
3954	Lepešić Stjepan	Željezotokar	1951 - 1957
3955	Lepuš-Jaundjić Matija	Fijakerista	1925 - 1937
3956	Lesko Mile	Autoprijevoznik	1997 - *****
3957	Leskovac (Mladen) Miomir	Pranje i podmazivanje vozila	1970 - 1983
3958	Leskovac Goran I Bošnjak Marijana	Promidžba, reklama, propaganda, marketing	2002 - *****
3959	Leskovac Mirjana	Pranje i podmazivanje vozila	1969 - 1970
3960	Leskovac Stojan	Kavotočija i bezalkoholnih pića	1931 - 1937
3961	Leskovac Stojan	Gostionica	1937 - 1945
3962	Leskovar Mira	Pletenje stropne trske	1965 - 1966
3963	Lesmeister Antun	Bravar	1904 - 1937
3964	Lesny Ladislav	Cipelar	1891 - *****
3965	Leš Branka	Uzgoj puževa	2004 - *****
3966	Lešina Sadžida	Agencija	2007 - *****
3967	Lešković Mijo	Soboslikar i ličioc	2005 - *****
3968	Letica Ivan	Caffe bar	1996 - *****
3969	Letović Marko	Prevoženje robe konjskom zapregom	1933 - 1945
3970	Lett Franjo	Krojač	1888 - 1891
3971	Leuz Ivan	Kolar	1899 - 1909
3972	Levaković Klara	Kozmetičar za njegu lica i tijela	1968 - *****
3973	Levang Đuro	Brijač i frizer	1939 - 1946
3974	Levang Ivan	Postolar	1935 - 1936
3975	Levang Marija	Frizer	1946 - 1952
3976	Levang Matija	Postolar	1896 - 1933
3977	Levinger Flora	Gostioničar i prodaja toplih i hladnih jela	1930 - 1935
3978	Ležaić Đuro	Postolar	1945 - 1946
3979	Lic Magdalena	Vlasuljarka	1929 - 1939
3980	Lichtental Boris	Fotograf	1968 - *****
3981	Lichtental Željko	Staklar	1968 - *****
3982	Lichtenthal Jakob	Krznar	1904 - 1911
3983	Liebl Josip	Staretinar	1941 - 1944
3984	Lihtental Andrija	Staklorezač	1949 - 1954
3985	Lihtental Josip	Staklarska radnja	1937 - 1962
3986	Lihtental Josip	Staklarska radnja	1965 - *****
3987	Lihtental Željko	Staklorezač	1996 - *****
3988	Lijak Marija	Caffe bar	2005 - *****
3989	Lijović Marko	Instaliranje vodovodnih i plinskih instalacija	1968 - *****
3990	Likar Eugen	Stolar	1955 - 1960
3991	Limani Ferat	Izrada suhog tijesta	1950 - *****

3992	Lincner Nikola	Proizvodnja drvenih đonova	1943 - *****
3993	Linhart Dragutin	Kobasičar	1888 - 1891
3994	Link Edo	Postolar	1919 - 1936
3995	Link Hugo	Brijač	1923 - 1944
3996	Link Stjepan	Cipelar	1894 - 1915
3997	Linta Milan	Završni radovi u građevinarstvu	2005 - *****
3998	Linzbaner Ivan	Radio mehaničar	1955 - 1957
3999	Liović Božo	Zastupstvo u osiguranju	2005 - *****
4000	Liović Dušan	Građevinski stolar	1996 - *****
4001	Liović Ivan	Zidar	1968 - *****
4002	Liović Stanko	Frizer za muškarce	1968 - *****
4003	Lipert Florian	Postolar	1922 - 1940
4004	Lipković Stjepan	Postolar i čizmar	1941 - 1944
4005	Lipovac Božo	Kolar	1945 - 1958
4006	Lips Hugo	Vađenje pijeska iz drave	1956 - *****
4007	Lischner Franjo	Kolar	1892 - 1900
4008	Liška Andrijana	Caffe bar	1996 - *****
4009	Lišnić Branko	Caffe bar i noćni bar	2001 - *****
4010	Lišnić Irena	Trgovina odjećom	2006 - *****
4011	Lišnić Josip	Caffe bar	1996 - *****
4012	Litvik Ignjo	Limar	1895 - *****
4013	Livaja Franjo	Autoprijevoznik	1994 - *****
4014	Livaja Predrag	Autoprijevoznik	2001 - *****
4015	Livelić Margita	Frizerka	1954 - 1956
4016	Lizačić Božo	Kućna radinost	1953 - 1960
4017	Lizak Ivan	Krojač	1946 - *****
4018	Lizak Josip	Krojač konfekcionar	1965 - *****
4019	Lobzikov Dimitrija	Krojač	1928 - 1933
4020	Löffler Antun	Cipelar	1902 - *****
4021	Löffler Antun	Šrotanje žitarica	1944 - *****
4022	Loidl Adam	Čišćenje cipela	1934 - 1944
4023	Loidl Stjepan	Furingaš	1936 - 1945
4024	Lomborac Dušan	Postolar	1918 - *****
4025	Lončar Tihomir	Izrada i popravak auspuha	2002 - *****
4026	Lončar Zdenko	Automehnaičar (rad na terenu)	2004 - *****
4027	Lončar Željko	Grafički studio	2000 - *****
4028	Lončarević Antun	Tapetar	1938 - 1943
4029	Lončarić Antun	Tapetar	1948 - 1954
4030	Lončarić Hoselito	Autoprijevoznik	2006 - *****
4031	Lončina Milica	Frizer za žene	1968 - *****
4032	Longni Viktor I Szmicz Ljudevit	Trgovina starim kovinama	1940 - 1940
4033	Lorbah Franjo	Pećar	1932 - 1944
4034	Lorbah Franjo	Pećar	1953 - 1954
4035	Lorenc Ud Brigita	Dimnjačar	1945 - *****
4036	Lorenc Alberth	Dimnjačar	1920 - 1944
4037	Lorenc Franjo	Furingaš	1934 - 1935
4038	Loridan Milan	Krojač	1946 - *****
4039	Lovada Ilija	Brijač	1965 - *****
4040	Lovadenić Marija	Ženska krojačica	1929 - 1942
4041	Lovaković Marko	Instaliranje vodovodnih i plinskih instalacija	1968 - *****
4042	Lövinger Moritz	Užar	1886 - 1889
4043	Lovošević Ana	Ženska krojačica	1931 - 1940
4044	Lovrek Jasna	Krojač	2006 - *****
4045	Lovreković Vendel	Krojač muških odijela	1968 - *****
4046	Lovrić Josip	Pekar	1941 - 1948
4047	Lovrić Lojza	Krojač	1905 - 1907
4048	Lovrić Momir	Autoprijevoznik	1998 - *****
4049	Lovrić Štefica	Proizvodnja oblatni i tuljaka za sladoled	1948 - 1948

4050	Lovrić Viktor	Autoprijevoznik	2000 - *****
4051	Lovrić Živko	Frizersko brijačka radnja	1935 - 1945
4052	Lovrinčević Katica	Salon zavjesa	1996 - *****
4053	Lövy Adolf	Cipelar	1889 - 1893
4054	Lövy Josip	Pekar	1886 - 1899
4055	Löwÿ Valter	Popravak nalivpera	1948 - *****
4056	Lozančić Franjo	Furingaš	1937 - 1938
4057	Lozančić Franjo	Čišćenje jama i kanala	1938 - 1938
4058	Lubina Zdravko	Bravar	1968 - *****
4059	Lubučić Dušan	Brijač	1965 - *****
4060	Luc Ivan	Brijač	1931 - 1956
4061	Luc Jakob	Vinarsko-rakijska radnja	1932 - 1933
4062	Luc Simon	Stolar	1929 - 1933
4063	Lucić Josip	Krčma	1942 - 1944
4064	Lučan Darko	Caffe bar	2000 - *****
4065	Lučić Andrija	Brijač	1922 - 1935
4066	Lučić Gordana	Krojač	1996 - *****
4067	Lučić Janja	Furingaš	1937 - *****
4068	Lučić Mato	Izdavačka djelatnost	2005 - *****
4069	Lučinger Antun	Elektro i radio tehničar	1945 - 1953
4070	Lučinger Stjepan	Tapetar i ličilac kola	1941 - 1956
4071	Lučinger Stjepan I Šipos Đuro	Lakirer i autotapetar	1942 - 1950
4072	Lujev Danica	Frizer za žene	1968 - *****
4073	Lukac Marija	Pletač trikotažer	1968 - *****
4074	Lukač Drago	Knjigovodstveni servis	2006 - *****
4075	Lukaček Tomislav	Autopraonica	2006 - *****
4076	Lukačević Đuro	Proizvodnja svijeća	1996 - *****
4077	Lukačević Katica	Pečenje rakije uslužno	1966 - 1966
4078	Lukačević Mato	Autoprijevoznik	2001 - *****
4079	Lukačić Robert	Autoprijevoznik	2000 - *****
4080	Lukačić Rudolf	Stolar	1929 - *****
4081	Lukavec Dragomir	Vuča vozila	2007 - *****
4082	Lukavica Sulejman	Soboslikar i ličilac	1968 - *****
4083	Lukenda Dalibor	Agencija za promet nekretininama	2002 - *****
4084	Lukenda Marko I Josip	Autoprijevoznik	1996 - *****
4085	Luketić Tomo	Piljenje ogrjevnog drveta	1965 - *****
4086	Lukianović Ivan	Stolar	1897 - 1923
4087	Lukić Božo	Proizvodnja drvenih đonova	1944 - *****
4088	Lukić Dalia	Trgovina namještajem	2004 - *****
4089	Lukić Dalia	Završni radovi na tekstilu	2003 - *****
4090	Lukić Dušan	Limar	1892 - 1893
4091	Lukić Ivan	Vozarenje automobilom	1930 - 1937
4092	Lukić Ksenija	Krojač	2002 - *****
4093	Lukić Margareta	Krojačica za ženska i dječja odijela	1945 - 1950
4094	Lukić Margareta	Krojačica	1953 - 1958
4095	Lukić Milan	Izrada drvene galanterije	1962 - 1965
4096	Lukić Robert	Trgovina obućom	2005 - *****
4097	Lukić Savao	Pekar	1902 - *****
4098	Lukić Slavica	Frizer za žene	1968 - *****
4099	Lukić Stjepan	Keramičar	2006 - *****
4100	Lukić Tomo	Piljenje ogrjevnog drveta	1959 - 1966
4101	Lukić Ud Nada	Proizvodnja drvene obuće	1945 - *****
4102	Lukić Zlatko	Fotokopiranje	2002 - *****
4103	Lukić Zlatko	Rušenje građevinskih objekata	2007 - *****
4104	Lukšić Antun	Krznarska radnja	1936 - 1941
4105	Lukšić Ivan	Limar	1925 - 1932
4106	Lulić Slaven	Oblikovanje i grafička priprema	2003 - *****
4107	Lupinski Janica I Alojz	Proizvodnja soda vode i bezalkoholnih pića	1945 - 1948

4108	Lupinski Paulina	Kućna radinost-izrada dječjih igračaka	1957 - 1960
4109	Lupšić Dubravka	Prevođenje	2005 - *****
4110	Luš Eva	Pletač	1953 - 1955
4111	Luš Ivan	Pletač	1956 - *****
4112	Luš Ivan	Pletač trikotažer	1965 - *****
4113	Luš Matija	Poizvodnja pletene robe	1937 - 1941
4114	Lutrov Antun	Slastičar	1959 - *****
4115	Lutz Antun	Mesar	1890 - 1899
4116	Lutz Franjo	Čarapar	1905 - *****
4117	Lutz Jakob	Vinarsko-rakijska radnja	1920 - 1933
4118	Lviker Stjepan	Gostioničar	1910 - 1933
4119	Ljepić Ostoja	Zidar	2005 - *****
4120	Ljevanić Danijel	Trgovina mješovitom robom	2001 - *****
4121	Ljubičić Biljana	Frizer za žene	2004 - *****
4122	Ljubičić Domagoj	Poljoprivredna sredstva, stočna hrana	2006 - *****
4123	Ljubić Roberta	Posredovanje	2007 - *****
4124	Ljušanin Marija	Autoprijevoznik	2006 - *****
4125	Maas Stanko	Stolar	1944 - 1953
4126	Macan Često	Zidar	2001 - *****
4127	Macanga Mato	Brijač i frizer	1941 - 1944
4128	Macinger Adolf	Mesar i suvičar	1931 - 1935
4129	Macinger Ferdo	Mesar i suvičar	1924 - 1935
4130	Macinger Rudolf	Mesar i kobasičar	1898 - 1935
4131	Mačo Franjo	Trgovina izvan prodavaonica	2005 - *****
4132	Madecki Pavao	Elektrotmehaničar, elektroničar, energetčar	1997 - *****
4133	Madecki Pavo	Elektromehaničar za rtv	1968 - *****
4134	Madjarević Franjo	Brijač,vlasuljar i frizer	1936 - 1944
4135	Madjarević Franjo I Kolarić Luka	Brijač i frizer	1935 - 1936
4136	Madjarević Milan	Krojač	1928 - 1938
4137	Madjarević Stevan	Vozarenje automobilom	1931 - 1932
4138	Madjarević Stevan	Autotaksi	1936 - 1944
4139	Madjarić Antun	Četkar	1914 - 1944
4140	Madunić Grga	Proizvodnja sirkovih metala	1951 - 1953
4141	Madunić Marijan	Proizvodnja četaka, ribalica i metli od sirka	1953 - 1955
4142	Madunić Marijan	Proizvodnja metli	1956 - *****
4143	Madunić Vladimir	Promidžba, reklama, propaganda, marketing	2004 - *****
4144	Madžar Zdravko	Autoprijevoznik	2004 - *****
4145	Mađar Petar	Postolar	1946 - *****
4146	Mađar Stjepan	Stolar	1949 - 1957
4147	Mađarac Anica	Frizer za žene	1968 - *****
4148	Mađarac Ivana	Knjigovodstveni servis	2005 - *****
4149	Mađarević Franjo	Brijačko-frizerska i manikerska radnja	1945 - *****
4150	Mađarević Franjo	Frizer za žene	1965 - *****
4151	Mađarević Vladimir	Organiziranje javnih priredbi i ostale zabavne djelatnosti	2005 - *****
4152	Mađarić Antun	Četkar	1945 - 1948
4153	Mađarić Vjekoslav	Mlinar	1946 - *****
4154	Mađerec Anica	Frizer za žene	1996 - *****
4155	Maganić Gojka	Caffe bar	1995 - *****
4156	Maganić Margareta	Trgovina mješovitom robom	2006 - *****
4157	Magdić Petar	Klesar i izrada umjetnog kamena	1968 - *****
4158	Magdika Danijel	Gostionica	1940 - 1945
4159	Magjar Ivan	Krojač	1928 - 1937
4160	Magocsi Imro	Krojač	1899 - 1904
4161	Magušić Ema	Opančar	1919 - 1947
4162	Mahaček Katarina	Vrtlar	1916 - 1941
4163	Mahić Osman	Nosač	1966 - 1970
4164	Mahić (Hasana) Osman	Nosač	1989 - *****
4165	Mahler Aleksander	Najamno prevoženje robe teretnim vozilom	1931 - 1942

4166	Mahler Julio	Furingaš	1918 - *****
4167	Mahler Lavoslav	Gostioničar	1934 - 1945
4168	Maixner Ivan	Stolar	1886 - *****
4169	Majdandžić Zoran	Elektromehaničar, elektroničar, energetčar	1996 - *****
4170	Majdenić Krešimir I Kuleš Krešimir	Software inženjering	2003 - *****
4171	Majdić Alojz	Brusač	1942 - 1944
4172	Majer Antun	Vinarsko-rakijska radnja, krčmar	1932 - 1944
4173	Majer Antun	Krčmar	1933 - 1944
4174	Majer Branko	Opći mehanički poslovi	1996 - *****
4175	Majer Franjo	Brijač i frizer	1931 - 1944
4176	Majer Josip	Kolar	1895 - 1937
4177	Majer Josip	Soboslikar i ličilac	1935 - 1944
4178	Majer Mirko	Cestovni prijevoz putnika	1996 - *****
4179	Majer Otto	Soboslikar i ličilac	1929 - 1934
4180	Majer Otto I Josip	Soboslikar i pismoslikar	1935 - 1944
4181	Majer Petar	Urar i zlatar	1935 - 1938
4182	Majer Robert	Trgovina na malo u specijaliziranim prodavaonicama	2005 - *****
4183	Majer Stjepan	Rezanje drva motornom pilom	1934 - 1944
4184	Majer Stjepan	Automehaničar	1968 - *****
4185	Majetić Zdenko	Soboslikar i ličiac	1996 - *****
4186	Majhen Ivan	Mesar i kobasičar	1951 - 1958
4187	Majić Nevenka	Staretinar	1941 - 1944
4188	Majić Sanja	Agent u prijevozu	2005 - *****
4189	Majić Terezija	Frizer za žene	1968 - *****
4190	Majksner Dragutin	Stolar	1934 - 1944
4191	Majksner Josip	Stolar	1951 - *****
4192	Majksner Josip	Stolar	1965 - *****
4193	Majnik Rudolf	Graver	1945 - 1961
4194	Majnik Rudolf	Graver	1968 - *****
4195	Major Kruno	Vulkanizer	1968 - *****
4196	Majstorović Ljudevit	Prodaja soda vode	1938 - 1943
4197	Majzl Stjepan	Automehaničar	1952 - 1955
4198	Mak Maja	Frizer za žene	2002 - *****
4199	Makar Danijel	Hrana, piće, duhanski proizvodi u specijaliziranim prodavaonicama	2006 - *****
4200	Makar Josip	Soboslikar i ličiac	1997 - *****
4201	Makarević Krsta	Vozarenje automobilom, autotaksi	1925 - 1945
4202	Makiš Ivica	Informatičke usluge	2003 - *****
4203	Makivić Lazar	Pečenje rakije uslužno	1966 - 1973
4204	Maksimović Boro	Proizvodnja proizvoda od betona, gipsa, cementa i umjetnog kamena	2007 - *****
4205	Maksimović Mladen	Slastičar i prodaja vlastitog proizvoda	1932 - 1933
4206	Malek Nevenka	Frizer za žene	2002 - *****
4207	Malenica Alen	Informatičke usluge	2005 - *****
4208	Malenica Dino	Masaža	2002 - *****
4209	Malenica Jakob	Pekar	1941 - 1948
4210	Maler Aleksander	Prodaja soda vode	1938 - *****
4211	Malešević Desanka	Krčmar	1935 - 1939
4212	Malešević Joco	Šrotanje žitarica	1939 - 1941
4213	Malešević Jovan	Furingaš	1934 - 1942
4214	Malešević Jovan	Čišćenje jama i kanala	1938 - 1938
4215	Maletić Željko	Automehaničar	1968 - *****
4216	Malin Dragutin	Frizer	1942 - *****
4217	Malin Vladimir	Ovlašteni graditelj	1913 - 1935
4218	Maloševac Ivo	Najamni vozar automobila	1928 - 1932
4219	Maltašić Dario	Servisiranje klima uređaja i grijanja	2004 - *****
4220	Maltašić Tatjana	Frizer za žene	1997 - *****
4221	Maluš Marko	Stolar	1885 - *****
4222	Maljković Bernard	Informatičke usluge	2006 - *****
4223	Maljković Momčilo	Izrada roleta	1968 - *****

4224	Maljković Siniša	Trgovina mješovitom robom	2005 - *****
4225	Mamek Ivan	Brijač	1950 - 1951
4226	Mamić Silvio	Plinoinstalater	2002 - *****
4227	Mamula Stevan	Krojač	1946 - *****
4228	Mamula Stjepan	Krojač konfekcionar	1965 - *****
4229	Mamuzić Mladen	Proizvodnja metalnih konstrukcija i njihovih dijelova	2005 - *****
4230	Man Petar	Tesar	1930 - *****
4231	Manay Karl	Cipelar	1886 - *****
4232	Manc Ivan	Dimnjačar	1927 - 1944
4233	Manc Matija	Brijač	1927 - 1946
4234	Mandić Branka	Cvijećarna	2000 - *****
4235	Mandić Ema	Mesar i kobasičar	1905 - 1938
4236	Mandić Ferdo	Knjgoveža i štampar	1930 - 1934
4237	Mandić Ferdo	Štampar	1934 - 1943
4238	Mandić Jurica	Soboslikar i ličiac	2005 - *****
4239	Mandić Karla	Kobasičar	1905 - *****
4240	Mandić Krstan	Obućar	1968 - *****
4241	Mandić Miomir	Parketar	2003 - *****
4242	Mandić Vinko	Precizni mehaničar	1950 - 1955
4243	Mandić Vinko	Precizni mehaničar	1965 - *****
4244	Mandić Zoran	Proizvodi od betona	2005 - *****
4245	Mandić Zvonimir	Eletroinstalater	1953 - 1956
4246	Mandl Matija	Gostioničar	1930 - 1932
4247	Mank Antun	Češljar	1894 - 1898
4248	Manojlović Elizabeta	Kobasičar	1900 - 1900
4249	Manojlović Pavle	Stolar	1956 - *****
4250	Manojlović Pavle	Stolar	1965 - *****
4251	Manula Stevan	Krojač muških odijela	1968 - *****
4252	Manjak Lovro	Krojač	1952 - *****
4253	Marak Vladimir I Dario	Elektrotmehaničar, elektroničar, energetčar	1996 - *****
4254	Maras Aleksandar	Brijač	1965 - *****
4255	Maras Gjuro	Prodaja starog i novog pokućstva	1932 - 1934
4256	Maras Matija	Caffe bar	2003 - *****
4257	Maras Petar	Krčma	1940 - 1944
4258	Marcius Milan	Kućna radinost - izrada azbestnih upaljača	1955 - 1960
4259	Marciuš-Pap Svjetlana	Proizvodnja piljene građe i ostalih proizvoda od drveta	2005 - *****
4260	Marčeta Obrad	Pekar	1968 - *****
4261	Marčetić Danica	Proizvodnja platna	1955 - 1960
4262	Marčetić Zdravko	Servis ugostiteljskih i kućanskih aparata	1996 - *****
4263	Marčić Matija	Mesar	1933 - 1949
4264	Marčik Franjo	Bravarska radnja	1937 - 1945
4265	Marčik Tomislav	Posredovanje	2001 - *****
4266	Marec Ivan	Limar	1903 - 1904
4267	Marević Paula	Pletač	1959 - *****
4268	Marević Paula	Pletač trikotažer	1965 - *****
4269	Margetić Zlatko	Elektroinstalateri	1995 - *****
4270	Margetić Marko	Krčmar	1933 - 1935
4271	Margold Bogomil	Stolar	1931 - 1954
4272	Marguš Ivan	Poljoprivredni obrt	2006 - *****
4273	Marguš Jasminka	Poljoprivredni obrt	2003 - *****
4274	Maričić Dušica	Knjigovodstveni servis	2004
4275	Maričić Katica	Krojač muških odijela	1965 - *****
4276	Maričić Željka	Pediker, maniker, ugradnja umjetnih noktiju	2004 - *****
4277	Marić Bruno	Vodoinstalater	2001 - *****
4278	Marić Dragan	Caffe bar	2000 - *****
4279	Marić Luja	Trgovina mješovitom robom	1998 - *****
4280	Marić Mara	Trgovina motornim vozilima i opremom, motociklima i opremom, biciklima, motornim gorivima	2001 - *****

4281	Marić Matija	Gostiona	1932 - 1933
4282	Marić Matija	Gostioničar	1934 - 1935
4283	Marić Mihajlo	Elektroinstalater	1968 - *****
4284	Marić Milka	Frizer za žene	1968 - *****
4285	Marić Spasoje	Krojač muških odijela	1965 - *****
4286	Marić Stipo	Posredovanje	2005 - *****
4287	Marić Stjepan	Krojač	1948 - 1962
4288	Marijanac Adolf	Krojač	1927 - 1944
4289	Marijanović Josip	Autoprijevoznik	2008 - *****
4290	Marijanović Mario	Pčelarstvo	2006 - *****
4291	Marijanović Zdenka	Knjigovodstveni servis	2007 - *****
4292	Marin Marija	Krojač muških odijela	1965 - *****
4293	Marinčić Miroslav	Autoprijevoznik	1998 - *****
4294	Marinec Ivan	Glazbar i udešavanje glazbala	1900 - *****
4295	Marinković Ivan	Fotograf	1963 - 1965
4296	Marinov Elizabeta	Fotograf	1965 - *****
4297	Marinov Vesna	Fotograf	1968 - *****
4298	Marinov Vesna	Fotograf	1996 - *****
4299	Marinović Nad	Trgovina gumama	2008 - *****
4300	Marinović Tomislav	Trgovina motornim vozilima i opremom, motociklima i opremom, biciklima, motornim gorivima	2003 - *****
4301	Marjanac Adolf	Krojač	1945 - *****
4302	Marjanović Dražen	Posredovanje	1997 - *****
4303	Marjanović Slavica	Frizer za žene	1968 - *****
4304	Marjanović Stjepan	Pediker	1952 - 1954
4305	Marko Slavko	Krojač muških odijela	1968 - *****
4306	Marko Slavko	Krojač	1996 - *****
4307	Markota Vedran	Trgovina odjećom	2001 - *****
4308	Markotić Darko	Caffe bar	1996 - *****
4309	Markotić Pero	Caffe bar i noćni bar	2002 - *****
4310	Markov Dune	Pekar	1965 - *****
4311	Markovac Marija	Papučar	1946 - 1951
4312	Marković Branislav	Obućar	1963 - 1965
4313	Marković Damir	Iznajmljivanje teretnih vozila i građevinskih strojeva	2007 - *****
4314	Marković Davor	Završni radovi u građevinarstvu	2006 - *****
4315	Marković Delimir	Izrada drvene galanterije	1965 - *****
4316	Marković Dragutin	Vinarsko-rakijska radnja	1935 - 1944
4317	Marković Dragutin	Vršenje žitarica	1935 - 1936
4318	Marković Dušan	Bravar	1906 - 1944
4319	Marković Dušan	Bravar	1945 - 1950
4320	Marković Franjo	Vozarenje automobilom	1928 - 1933
4321	Marković Franjo	Fijakerista	1933 - *****
4322	Marković Franjo	Autotaksi	1934 - 1945
4323	Marković Franjo	Stolarska radnja	1936 - 1943
4324	Marković Ivan	Kovač	1965 - *****
4325	Marković Josip	Fijakerista	1922 - 1945
4326	Marković Josip	Furingaš	1934 - 1945
4327	Marković Ljubomir	Proizvodnja alve, limunade	1922 - 1942
4328	Marković Mara	Cvijećarna	2001 - *****
4329	Marković Marija	Šivanje ženskih i dječjih odijela	1937 - 1958
4330	Marković Milan	Mesar	1929 - 1952
4331	Marković Miroslav	Posredovanje	2006 - *****
4332	Marković Stevan	Proizvodnja alkohola, voćnih sokova	1939 - 1939
4333	Marković Stjepan	Soboslikar	1892 - 1908
4334	Marković Tomislav	Zidar	1998 - *****
4335	Marković Trivun	Alvađija	1929 - 1932
4336	Marks Antun	Brijač	1887 - 1901
4337	Marks Franjo	Remenar	1889 - 1905



Broj 858 Broj odjelca 1.

ISKAZNICA

za Martinčić Julio
krojač
člana

„MIROVINSKOGA ZAVODA OBRTNOGA ZBORA"

u Osijeku, 1. rujna 1938

Predsjednik: Tajnik:

Mirovinska Zaklada Udruženja zanatlija za grad i srez osječki - u Osijeku -

Predgovor.

Ova pravila „Mirovinskog Zavoda" Obrtnoga zbora u Osijeku pokazuju svojim sadržajem svakom obrtniku put, kojim treba da pođe, ako si želi obezbijediti svoju starost t. j. sebe, svoju ženu i djecu očuvati od oskudice onda — kad iznemogne uslijed starosti, bolesti ili nesreće, pa nije više u stanju da toliko zarađuje svojim obrtom, koliko mu treba za svoje uzdržavanje.

Ustanova „Mirovinskog Zavoda" Obrtnoga zbora u Osijeku zaslužno je djelo g. Antuna Junga, krojačkog majstora, gradskog zastupnika slob. i kr. grada Osijeka, sadašnjeg predsjednika Obrtnog zbora.

G. Antun Jung proučavao je ustrajnim marom opskrbne institucije naprednijih od nas naroda, pak nakon toga, prema pravilniku jedne takove ustanove, izradio i napisao Pravila „Mirovinskog Zavoda" Obrtnoga zbora u Osijeku, gotovu stvar izneo pred glavnu skupštinu Obrtnoga zbora dne 15. travnja 1923., te predložio, da se „Mirovinski Zavod" u djelokrugu osječkog Obrtnog zbora osnuje. Taj je prijedlog prihvaćen, a pošto su pravila tog zavoda od Pokrajinske uprave, odjeljenje za unutarnje poslove, od 2. siječnja 1924. pod brojem 6264—1923. potvrđena, otpočeo je rad „Mirovinskog Zavoda" prikupljanjem članova iz obrtničkih krugova.

Kako je „Mirovinski Zavod" ustanova udružene štednje svih članova osječkog Obrtnog zbora, začlanit će se svaki razboriti obrtnik rado, jer lako uviđa korist i potrebu te ustanove.

U Osijeku, dne 1. travnja 1924.

ODBOR
„Mirovinskog Zavoda".

4338	Marks Gjuro	Krčma	1936 - 1944
4339	Markulak Dario	Proizvodnja ortopedskih pomagala	1999 - *****
4340	Markuš Veselin	Nosač	1966 - 1966
4341	Markušev Petar	Agencija za promet nekretininama	2003 - *****
4342	Maro Stjepan	Bačvar	1945 - 1955
4343	Marokvašić Vlajko	Cipelar	1904 - 1911
4344	Maroš Antun	Postolar	1953 - 1955
4345	Maršal Ferdo	Krčmar	1935 - 1937
4346	Mart Mijo	Dimnjačar	1940 - 1944
4347	Mart Mijo	Dimnjačar	1940 - 1945
4348	Martić Ivica	Montaža i demontaža skela i radnih platformi, fasadni radovi, ugradnja stolarije	2006 - *****
4349	Martić Mijo	Dimnjačar	1945 - 1957
4350	Martić Sreto	Korpar i proizvodnja metli	1922 - 1943
4351	Martij Mijo	Dimnjačar	1965 - *****
4352	Martin Dragutin	Frizer za žene	1965 - *****
4353	Martin Emil	Urar i optičar	1919 - 1945
4354	Martinčević Dragutin	Gostioničar	1934 - 1945
4355	Martinčić Julius	Krojač	1928 - 1962
4356	Martinčić Lovro	Kolar	1922 - 1933
4357	Martinec Matija	Limar	1946 - *****
4358	Martinović Jozo	Agencija za promet nekretininama	2003 - *****
4359	Martinović Marija	Gostioničar	1917 - 1940
4360	Martinović Pavle	Pekar	1963 - 1966

Molba Julijusa Martinčića

u gornjem Osijeku kbr. 8. u ulici Kapucinskoj

za izdanje obrtne ~~iskaznice~~ dozvole za samostalno tjeranje obrta krojačkog.

Odluka.

Molitelju Juliusu Martinčić

izdaje se ovim zatražena obrtna izkaznica i odredjuje se zabilježba toga u ovopoglavarstvenom registru A sl. 22/1928.

Po molitelju u gornju svrhu kod ovogradske blagajne 22. veljače 1928. pod čl. 412 kom. položena svota od 150 Din., slovima: sto pedeset Dinara ima se zaračunati definitivno na N. VI. stupcu 8 prihoda ovogradskog ovogodišnjeg proračuna, a svota od 50 Din. p., slovima: pedeset dinara zaprimljena kod te blagajne 22. veljače 1928 pod čl 463 gr. pol. ima se na uredovnu potvrdu izdati ovdašnjem obrtnom zboru kano upisninu i članarinu za molitelja

Zabilježeno kod ovogradskog računovodstva na folio 496/51 I.c.gl.knjige i folio 183/333 gr.pologa.

O tom obavjest:

1. molitelju Juliusu Martinčić uz priklop obrtnice;
2. slavnom financijalnom ravnateljstvu;
3. slavnoj trgovačko-obrtničkoj komori;
4. okružnoj blagajni;
5. upravi gradskih daća i
6. gradskoj blagajni;
7. obrtnom zboru;
8. grad. poreznom uredu u Osijeku;
9. ~~kr. poreznom uredu u Osijeku;~~ oblasnoj inspekciji rada u Osijeku
10. državnom baždarskom uredu u Osijeku i
11. kr. redarstvenom povjereništvu u Osijeku.

Poglavarstvo slob. i kr. grada

u Osijeku, 29. veljače 1928.

POGLAVARSTVO SL. I K. GRADA II OSIJEKA II

Za kr. vladinog povjerenika
gradski tajnik:

Odluka za izdavanje obrtnih dozvola (čistopis). Hšz. 24573 — Broj 838. Format 31/42

2

4361	Martinović Stjepan	Stolar	1968 - *****
4362	Martinović Stjepan	Zidar	1892 - *****
4363	Martinović Stojan	Limar	1995 - *****
4364	Martinović Terezija	Gostionica	1940 - 1945
4365	Marunčić Josip	Staretinar	1931 - 1933
4366	Marušić Andrej	Poljoprivredni obrt	2004 - *****
4367	Marušić Božo	Kovač i potkivač	1902 - 1926
4368	Marušić Evica	Popravci odjeće	2005 - *****
4369	Marušić Mato	Stolar	1927 - 1933
4370	Marušić Mato	Stolar	1943 - 1951
4371	Marušić Stjepan	Kovač i potkivač	1926 - 1938
4372	Marvoj Ivan	Dimnjačar	1965 - *****
4373	Mas Nikola	Stolar	1905 - 1938
4374	Mas Stjepan	Tapetar	1932 - 1945
4375	Mas Stjepan	Tapetar	1950 - *****
4376	Maslarić Jovan	Klobučar	1950 - 1962
4377	Maslarić Jovan	Klobučar	1965 - *****
4378	Maslarić Lazar	Izrada šešira i kapa	1965 - 1966
4379	Masle Damir	Elektroinstalateri	2001 - *****
4380	Maslov Jerko	Rezač drva motornom pilom	1951 - *****
4381	Maslov Jerko	Prijevoznik robe zapreţnim vozilom	1956 - *****
4382	Masnec Rudolf	Orijentalni poslastičar	1936 - 1958
4383	Mason Franjo	Krojač	1941 - 1948
4384	Mastanjević Marija	Šivanje ţenskog i dječjeg rublja	1937 - 1954
4385	Mašić Gavro	Čurćija	1946 - 1947
4386	Mašić Husein	Zidar	1968 - *****
4387	Maškov Mijo	Stolar	1945 - 1960
4388	Mašović Ćazim	Trgovina na malo u specijaliziranim prodavaonicama	2003 - *****
4389	Mataković Andrija	Cipelar	1886 - *****
4390	Mataljiga Stjepan	Vozarenje automobilom	1929 - 1945
4391	Matan Blaženka	Ugradnja stolarije	2004 - *****
4392	Matan Tomislav	Autoprijevoznik	2004 - *****
4393	Matančević Stjepan	Gostioničar	1926 - 1945
4394	Matančević Štefanija	Gostiona	1933 - 1936
4395	Matančević Štefanija	Bife	1941 - 1944
4396	Matanovac Josip	Postolar	1946 - 1956
4397	Matanovac Josip	Obućar	1955 - 1965
4398	Matasić Tomislav	Trgovina mješovitom robom	2003 - *****
4399	Mateašić Adam	Proizvodnja pletene robe	1938 - 1945
4400	Matej Antun	Postolar	1931 - 1933
4401	Matejašić Antun	Pletač trikotaţer	1968 - *****
4402	Matičić Marko	Knjigovođa	1932 - 1938
4403	Matić Ankica	Proizvodnja dugmadi	1960 - 1961
4404	Matić Antonio	Autopraonica	1995 - *****
4405	Matić Marija	Frizer za ţene	2006 - *****
4406	Matić Mirko	Autoprijevoznik	2004 - *****
4407	Matić Siniša	Podopolagač	2004 - *****
4408	Matić Snježana	Posredovanje	2007 - *****
4409	Matić Stjepan	Remenar i sedlar	1945 - 1955
4410	Matijaković Marijan	Krojač	1934 - 1944
4411	Matijaković Marijan	Krojač	1945 - 1958
4412	Matijaš Ivan	Pekar	1940 - *****
4413	Matijaš Ivan	Pekar	1945 - 1948
4414	Matijašević Ankica	Prenoćište	2006 - *****
4415	Matijašević Goran	Plinoinstalater	2003 - *****
4416	Matijaško Branko	Frizer za muškarce	1968 - *****
4417	Matijević Adam	Pletač trikotaţer	1965 - *****
4418	Matijević Franjo	Pekar	1947 - 1960

4419	Matijević Josip	Opančar	1889 - 1893
4420	Matijević Marcel	Autoprijevoznik	1998 - *****
4421	Matijević Milena	Cvjećarna	2004 - *****
4422	Matijević Nikola	Opančar	1902 - 1909
4423	Matijević Terezija	Opančar	1889 - 1903
4424	Matijević Vlatko	Grafički i računalni obrt	2002 - *****
4425	Matin Dragutin	Frizer	1945 - *****
4426	Matković Branka	Knjigovodstveni servis	2003 - *****
4427	Matković Dijana	Knjigovodstveni servis	2005 - *****
4428	Matković Dragan	Autoprijevoznik	1996 - *****
4429	Matković Drago	Fotograf	1950 - *****
4430	Matković Drago	Fotograf	1965 - *****
4431	Matković Elizabeta	Fotograf	1968 - *****
4432	Matković Ivan	Automehaničar	1963 - 1966
4433	Matković Ivan	Promidžba, reklama, propaganda, marketing	2007 - *****
4434	Matković Josip	Vulkanizer	1968 - *****
4435	Matković Mile	Autoprijevoznik	1998 - *****
4436	Matković Mirko	Zidar	1968 - *****
4437	Matković Stjepan	Krojač	1903 - 1920
4438	Matković Vjekoslav	Krojač	1907 - 1951
4439	Matković Zvonko	Trgovina električnim aparatima	2004 - *****
4440	Matoković Siniša	Zastupstvo u osiguranju	2000 - *****
4441	Matošević Mirko	Krčma	1941 - 1944
4442	Matošević Viktor	Kartonažer	1946 - 1950
4443	Matzinger Ferdo	Pekar	1886 - 1894
4444	Matzinger Ferdo	Kobasičar	1894 - 1915
4445	Matzinger Rudolf	Kobasičar	1898 - 1018
4446	Mauk Martin	Bravar	1925 - 1956
4447	Maulbek Antun	Bravar	1885 - 1917
4448	Mauraher Hans	Graditelj orgulja	1932 - 1941
4449	Maurus Fridrih	Postolar	1930 - 1944
4450	Mautner Herman	Paromlin	1911 - 1941
4451	Mautner Slavko	Kućna radinost	1959 - 1959
4452	Mavrak Jakša	Gostioničar	1914 - 1933
4453	Max Abraham	Brijač	1904 - 1905
4454	Mayer Franjo	Tokar	1902 - 1902
4455	Mayer Josip	Kolar	1895 - *****
4456	Maza Josip	Brijač	1927 - 1937
4457	Mazur Adam	Limar	1937 - 1937
4458	Mazur Tomo	Plinoinstalater i vodoinstalater	1996 - *****
4459	Mazur Zvonimir	Stolar	1941 - *****
4460	Mažar Tomislav	Kućna radinost	1959 - 1960
4461	Mažar Tomislav	Staklar	1968 - *****
4462	Mecing Stjepan	Brijač, damski frizer, maniker	1903 - 1943
4463	Mečenero Gabrijel	Pletač	1956 - 1962
4464	Mečenero Gabrijela	Mašinsko-pletačka	1952 - 1960
4465	Medak Bojan	Tiskarska i knjigovežna djelatnost	2000 - *****
4466	Meder Adam	Postolar	1954 - 1957
4467	Meder Margita	Kućna radinost	1959 - *****
4468	Medi Etem	Slastičarnica	1996 - *****
4469	Medić Igor I Maričić Jean Pierre	Poslovno savjetovanje	2008 - *****
4470	Medić Paula	Ženski krojač	1955 - 1957
4471	Medinac Milenko	Autotaksi	1938 - 1945
4472	Medvidović Ana	Gostionica	1936 - 1945
4473	Međugorac Stipe	Autopraonica	2005 - *****
4474	Međugorac Zdenka	Knjigovodstveni servis	1996 - *****
4475	Mehičić Marina	Pediker, maniker, ugradnja umjetnih noktiju, solarij	2004 - *****
4476	Mehičić Zoran	Posredovanje	2005 - *****

4477	Mehmedi Ajledin	Restoran	2002 - *****
4478	Mehmedi Mehmed	Slastičar	1968 - *****
4479	Mehmedi Mehmed	Slastičarnica	1996 - *****
4480	Mehmedović Mujo	Prijevoz robe konjskom zapregom	1947 - 1970
4481	Meiksner Dragutin	Stolar	1945 - 1952
4482	Meiksner Josip	Brijač	1899 - *****
4483	Meiksner Josip	Stolar	1940 - *****
4484	Mekić Asiba	Kućna radinost	1957 - *****
4485	Mekić Milisav	Krčma	1936 - 1937
4486	Mekić Slađana	Trgovina izvan prodavaonica	2004 - *****
4487	Melecki Margita	Proizvodnja umjetnog cvijeća	1941 - 1942
4488	Melih Gustav	Gostioničar	1932 - 1935
4489	Melih Gustav	Hotel, 15 soba	1932 - 1935
4490	Melih Ivan	Gostioničar	1931 - 1935
4491	Melzing Josip	Stolar	1908 - 1937
4492	Mencinger Jakob	Krojač	1891 - 1893
4493	Menges Mijo	Produkcija drvenih remenica	1921 - 1946
4494	Mentler Petar	Soboslikar i ličilac	1929 - 1942
4495	Mercveil Ivan	Brijač	1929 - 1932
4496	Merčep Luka	Izrada metli od sirka	1955 - 1965
4497	Merčep Luka	Izrada metli od sirka	1955 - *****
4498	Mergeutaler Matilda	Prodaja soda vode	1938 - 1944
4499	Mergl Franjo	Stolar	1954 - 1955
4500	Merk Terezija	Pogrebno poduzeće	1933 - 1944
4501	Merkaš Ivan	Izrađivanje gornjih dijelova cipela	1911 - 1932
4502	Merkaš Ivan	Obućar	1936 - 1944
4503	Merkaš Ivan	Postolar	1945 - 1952
4504	Merkaš Marija	Cvjećarna	1996 - *****
4505	Merkler Karlo	Popravak radio aparata	1931 - 1936
4506	Merlić Josip	Stolar	1951 - 1956
4507	Merunka Marijana	Iznajmljivanje nekretnina	1998 - *****
4508	Mesarić Hrvoje	Uzgoj gljiva	2001 - *****
4509	Mesaroš Albert	Elektromehaničar	1968 - *****
4510	Mesaroš Ernest	Pekar	1911 - 1941
4511	Mesaroš Julijana	Ženska krojačica	1955 - 1956
4512	Mesaroš Marija	Ženska krojačica	1933 - 1935
4513	Mesić Franjo	Krojač	1945 - 1952
4514	Meszaros Lazar	Kolar	1902 - 1904
4515	Metal Strojobravarska Proizvođačka Zadruga Soj	Strojobravarska	1946 - 1946
4516	Metikoš Željko	Serviser za popravak kućanskih aparata	1999 - *****
4517	Metonin Stevo	Pečenje rakije uslužno	1966 - 1966
4518	Metz Adolf	Stolar	1919 - 1945
4519	Metzger Alojz	Vrtlar	1950 - 1955
4520	Metzger Antun	Crijepopokrivač	1921 - 1936
4521	Metzger Ivan	Brijač	1953 - 1957
4522	Metzger Marija	Četkar	1919 - 1943
4523	Metzing Josip	Stolar i trgovina pokućstvom	1885 - 1914
4524	Metzing Stjepan	Brijač	1903 - *****
4525	Metzner Ferdinand	Bravar	1892 - *****
4526	Meurat Filip	Rezanje drva	1941 - 1942
4527	Mic Viktor	Brijač	1965 - *****
4528	Micković Nikodin	Ugostiteljska radnja	1935 - 1945
4529	Micković Cvetan	Pekar	1929 - 1939
4530	Micković Jovan	Pekar	1932 - 1933
4531	Micković Kosta	Pekar	1927 - 1948
4532	Micković Mijat	Hljebar	1940 - 1952
4533	Micković Nikodin	Krčmar	1937 - 1944

4534	Mić Viktor	Brijač i frizer	1938 - 1945
4535	Mića Pavao	Brijač	1918 - 1956
4536	Migić Vesna	Trgovina izvan prodavaonica	1998 - *****
4537	Mihailović Stjepan	Klobučar	1892 - 1917
4538	Mihajlović Čedomir	Cipelar	1902 - *****
4539	Mihajlović Dragutin	Krojač muških odijela	1968 - *****
4540	Mihajlović Dušan	Mlinar	1965 - *****
4541	Mihajlović Marko	Pekar	1928 - 1948
4542	Mihajlović Mirjana	Cvjećar i izrada umjetnog cvijeća	1968 - *****
4543	Mihajlović Terezija	Ženski krojač	1954 - 1955
4544	Mihalenko Georgij	Fotograf	1965 - *****
4545	Mihalfi Dragutin	Mesarska i kobasičarska radnja	1909 - 1939
4546	Mihaličko Lajoš	Brijač	1930 - 1954
4547	Mihalik Stjepan	Posredovanje	1995 - *****
4548	Mihaljeivć Ivan	Prerada termoplastičnih materijala i izrada alata	1996 - *****
4549	Mihaljević Dario	Trgovina mješovitom robom	2007 - *****
4550	Mihaljević Dušan	Vršenje žita uslužno	1965 - 1975
4551	Mihaljević Ivica I Igor	Caffe bar	2006 - *****
4552	Mihaljević Jandro	Caffe bar i prijevoz	2001 - *****
4553	Mihaljević Josip	Restoran	1997 - *****
4554	Mihaljević Josip	Mlinar	1954 - 1958
4555	Mihaljević Karlo	Urar	1968 - *****
4556	Mihaljević Karlo	Urar	1996 - *****
4557	Mihaljević Ladislav	Čizmar	1899 - 1906
4558	Mihejenko Georgije	Fotograf	1930 - 1944
4559	Mihejenko Georgije	Fotograf	1945 - 1957
4560	Mihelčić Draško	Putnička agencija	2000 - *****
4561	Mihelčić Ivan	Pekar	1934 - 1939
4562	Mihić Đuro	Zidar	1963 - 1965
4563	Mihić Ivan	Brijač	1927 - 1944
4564	Mihić Ivan	Brijač	1945 - *****
4565	Mihić Ivan	Brijač	1965 - *****
4566	Mihohodek Franjo	Krojač	1924 - 1944
4567	Miholička Lajoš	Brijač	1965 - *****
4568	Miholjac Milenko	Uslužno pečenje rakije	1955 - 1960
4569	Miholjac Ud Kristina	Prekrupara žitarica	1946 - 1957
4570	Miholjčan Franjo	Krovopokrivač	1945 - 1945
4571	Miholjčanin Franjo	Crijepopokrivač	1919 - 1944
4572	Mijakić Martin	Pletač	1996 - *****
4573	Mijatov Anka	Gostioničar	1932 - 1945
4574	Mijatović Anica	Frizersko brijačka radnja	1935 - 1939
4575	Mijatović Arso	Zidar i crijepopokrivač	1931 - 1938
4576	Mijatović Franjo	Medičar i voskar	1940 - *****
4577	Mijatović Franjo	Medičar i voskar	1945 - *****
4578	Mijatović Ivica	Poljoprivredni obrt	2004 - *****
4579	Mijatović Petar	Fotograf	1968 - *****
4580	Mijatović Savinka	Pečenje rakije uslužno	1966 - *****
4581	Mijatović Slavica	Frizer za muškarce i brijač	1997 - *****
4582	Mijatović Ud Katica	Medičar i voskar	1946 - 1949
4583	Mijić Dragan	Vulkanizer	2001 - *****
4584	Mijoč Helena	Pediker, maniker, ugradnja umjetnih noktiju	2006 - *****
4585	Mijoč Miroslav	Pekar	1997 - *****
4586	Mijočević Adam	Krojač	1931 - 1944
4587	Mijoš Ana	Frizer za žene	1968 - *****
4588	Mijušković Mirko	Carinsko posredništvo	1938 - 1938
4589	Mikec Krešimir	Završni radovi u građevinarstvu	2001 - *****
4590	Mikerević Rade	Proizvodnja betona za građevinarstvo	2005 - *****
4591	Mikerović Ljubo	Zidar	1968 - *****

4592	Mikić Josip	Brijačko frizerska radnja	1935 - 1949
4593	Mikić Sanel	Usluge pranja i čišćenja	2005 - *****
4594	Mikola Ljudevit	Postolar	1932 - 1955
4595	Mikrut Darija	Restoran	2000 - *****
4596	Mikš August	Krojač	1922 - 1937
4597	Mikulandra Ivan	Zidar	1962 - *****
4598	Mikulandra Siniša	Računalni obrt	2005
4599	Mikulaš Louise	Krojač ženski	1898 - 1901
4600	Mikulić Dragica	Uzgoj komposta i humusa glistala	2001 - *****
4601	Mikuta Davorko	Izrada šešira i kapa	1968 - *****
4602	Mila Adam	Krčmar	1932 - 1941
4603	Mila Slava	Pletačka	1951 - 1953
4604	Miladinović Bogdan	Elektroinstalater	1968 - *****
4605	Miladinović Zdravko	Pletač	1956 - *****
4606	Milaković Dragutin	Mehaničar	1955 - *****
4607	Milaković Dragutin	Mehaničar	1968 - *****
4608	Milaković Karmen	Frizer za muškarce i brijač	1996 - *****
4609	Milaković Slavko	Stolar	1957 - *****
4610	Milaković Slavko	Stolar	1965 - *****
4611	Milaković Tomislav	Trgovina opremom za motorna vozila	1996 - *****
4612	Milanković Stanoje	Krčmar	1933 - 1937
4613	Milanović Anđa	Krojač	1996 - *****
4614	Milanović Anica	Krojač	2006 - *****
4615	Milanović Jefta	Kovač	1887 - *****
4616	Milanović Krsto I Kladarić Josip	Pekar	1965 - 1965
4617	Milanović Ljubo	Prekrupara	1965 - *****
4618	Milanović Nada	Kućna radinost	1965 - *****
4619	Milanović Timo	Mesar	1963 - 1966
4620	Milardović Ankica	Proizvodnja i ugradnja građevinske stolarije, vrata, prozora, stubišta	2005 - *****
4621	Milardović Ruža	Popravci na odjeći	2007 - *****
4622	Milas Branko	Cvjećarna	2007 - *****
4623	Milašinović Stevan	Autoprijevoznik	2005 - *****
4624	Milčić Radisav	Zidar	1958 - 1966
4625	Milčić Stamenko	Zidar	1968 - *****
4626	Miler Adela	Kitničarka	1921 - 1936
4627	Miler Antun	Strojobravar i mehaničar	1929 - 1944
4628	Miler Antun	Stolar	1953 - 1962
4629	Miler Antun	Stolar	1965 - *****
4630	Miler Dragutin	Prevoženje robe konjskom zapregom	1934 - *****
4631	Miler Eugen	Krčma	1940 - 1945
4632	Miler Franjo	Furingaš	1933 - 1944
4633	Miler Ivan	Limar	1935 - 1944
4634	Miler Josip	Kovinoljevač	1945 - *****
4635	Miler Josip	Kovinoljevač	1965 - *****
4636	Miler Josip	Pećar	1949 - 1959
4637	Miler Josip	Pećar	1961 - *****
4638	Miler Josip	Pećar	1968 - *****
4639	Miler Katica	Ugostiteljska radnja	1936 - *****
4640	Miler Ladislav	Soboslikar i ličilac	1923 - 1944
4641	Miler Marija	Proizvodnje pletene robe iz prediva	1945 - 1962
4642	Miler Marija	Umjetno krpanje čarapa	1957 - 1960
4643	Miler Marija	Pletač trikotažer	1965 - *****
4644	Miler Oton	Mehaničar i strojobravar	1911 - 1944
4645	Miler Renato	Masaža	1996 - *****
4646	Miler Stjepan	Pećar	1909 - 1945
4647	Miler Stjepan	Furingaš	1938 - 1945
4648	Miler Teodor	Brijač i frizer	1921 - 1942
4649	Milerlei Dragutin	Čarapar	1910 - 1944

4650	Milerlei Ferdo	Stolar	1922 - 1946
4651	Miletić Gjoko	Vršenje žitarica	1933 - 1943
4652	Miletić Marko	Piljenje ogrjevnog drveta	1965 - *****
4653	Miletić Marko	Rezanje drva	1939 - 1948
4654	Miletić Marko	Drvorezač	1951 - *****
4655	Miletić Mato	Zidar	1962 - *****
4656	Miletić Mato	Zidar	1965 - *****
4657	Miletić Petar	Slastičar	1946 - 1959
4658	Miletić Stanoje	Čaraparska radnja	1935 - 1943
4659	Milhofer Ferdo	Slastičarska radnja	1935 - 1944
4660	Milhofer Marko	Gostioničar i prodaja napitaka	1928 - 1945
4661	Milhofer Zemljak Ferdo	Slastičar, proizvodnja keksa, sladoleda, komolita i sladice	1945 - 1948
4662	Miličević Branko	Pekar	2000 - *****
4663	Miličević Ivica	Autoprijevoznik	1996 - *****
4664	Miličević Vinko	Autoprijevoznik	1997 - *****
4665	Miličević Željka	Caffe bar	2001 - *****
4666	Milić Dijana	Trgovina izvan prodavaonica	1996 - *****
4667	Milić Dušan	Gostioničar	1929 - 1937
4668	Milić Josip	Zidar	1957 - 1958
4669	Milić Milan	Autoprijevoznik	1996 - *****
4670	Milić Milorad	Fotograf	1968 - *****
4671	Milić Patarić	Krojač muških odijela	1965 - *****
4672	Milić Petar	Krojač rublja	1942 - 1962
4673	Milin Eugen	Mehaničar	1932 - 1938
4674	Milinčević Petar	Postolar	1945 - 1950
4675	Milinković Branko	Pekar	1968 - *****
4676	Milinković Milan	Papučar	1929 - 1937
4677	Milinković Milutin	Trgovina izvan prodavaonica	2003 - *****
4678	Milinović Milan	Proizvodnja soda vode	1947 - 1959
4679	Milisavljević Marija	Ugostiteljska radnja	1935 - 1945
4680	Milković Marina	Trgovina odjećom	2005 - *****
4681	Milla Matija	Krčma	1941 - 1944
4682	Millerlei Ud Terezija	Proizvodnje pletene robe, čarapar	1945 - 1947
4683	Milojević Milan	Pekar	1903 - *****
4684	Miloš Ivan	Prijevoz robe konjskom zapregom	1941 - 1971
4685	Milošev Stevan	Proizvodnja sladoleda i šećera	1913 - 1940
4686	Milošević Boris	Savjetovanje	2004 - *****
4687	Milošević Marko	Informatičke usluge	2007 - *****
4688	Milošević Nada	Izrada i poprvak kišobrana	1964 - 1966
4689	Milovanović Milija	Pekar	1945 - 1948
4690	Milovanović Milija	Pekar	1951 - 1953
4691	Milovanović (Joze) Marija	Piljenje ogrijevnog drveta	1971 - 1973
4692	Milovanović Slavoljub	Piljenje ogrjevnog drveta	1967 - 1970
4693	Mils Nada	Frizer za žene	1968 - *****
4694	Milsut Matej	Sodara	1937 - 1938
4695	Milter Felix	Proizvodnja kolomasti i laštila	1942 - *****
4696	Milter Vlado	Tapetar	1946 - *****
4697	Milter Vlado	Tapetar	1965 - *****
4698	Miljev Ljubomir I Milica	Pečenje rakije uslužno	1966 - 1966
4699	Miljević Gordana	Proizvodnja bezalkoholnih pića	1998 - *****
4700	Miljević Vladimir	Košnja trave, zemljani radovi, rušenje građevinskih objekata, ljepljenje plakata	2004 - *****
4701	Miljković Ljiljana	Krojač	1996 - *****
4702	Miljušković Mirko	Carinsko posrednička radnja	1937 - 1945
4703	Mimohodek Franjo	Krojač muških odijela	1945 - 1966
4704	Minc Riza	Vršenje žitarica vršećim strojem	1934 - 1935
4705	Mink Franjo	Ugostiteljska radnja	1936 - 1938
4706	Mioč Niko	Zidar	2006 - *****
4707	Mioč Zoran	Montaža centralnog grijanja	2003 - *****

4708	Mioč Zvonimir	Elektroinstalater	1968 - *****
4709	Miočević Adam	Krojač	1945 - *****
4710	Miočević Marjana	Krojač	2006 - *****
4711	Miočević Savo	Brijač	1965 - *****
4712	Miokovič Đuro I Trndarski Teodor	Konfekcioniranje raznih odjevnih predmeta	1933 - 1944
4713	Mioš Berislav	Fotograf	1996 - *****
4714	Miovatz Bela	Soboslikar i ličilac	1905 - 1905
4715	Mirković Branko	Krojač muških odijela	1968 - *****
4716	Mirković Milica	Gostioničarska radnja	1932 - 1933
4717	Mirosavljević Milan	Gostioničar	1929 - 1935
4718	Mirosavljević Milan	Bife	1940 - 1944
4719	Mirtović Đuro	Kazandžija	1965 - *****
4720	Misbrener Zlatko	Tapetar	1948 - 1957
4721	Misita-Katušić Blaža	Trgovina starim željezom	1942 - 1944
4722	Mišanović Krsto	Pekar	1964 - 1965
4723	Miščević Marija	Krčmar	1937 - 1944
4724	Mišetić Augustin	Zidar	1954 - 1956
4725	Miškolci Ana	Prekrupa žitarica (šrotanje)	1945 - 1952
4726	Miškolci Sandra	Mehaničar	1968 - *****
4727	Mišković Ante	Obućar	1965 - *****
4728	Mišković Ilija	Kolar	1945 - *****
4729	Mišković Ilija	Kolar	1965 - *****
4730	Mišković Josip	Kovač	1947 - 1956
4731	Mišljenac Ivo Ud Katica	Uslužno pečenje rakije	1947 - *****
4732	Mišljenac Katica	Pečenje rakije uslužno	1966 - 1966
4733	Mišljenović Jovan	Gostioničar	1933 - 1933
4734	Mitanović Dafilo	Pekar	1938 - 1948
4735	Mitar Stjepan	Furingaš	1936 - 1943
4736	Mitar Stjepan	Krčmar	1937 - 1943
4737	Mitić Mile	Mesnica	2006 - *****
4738	Mitrović Branko	Pletač trikotažer	1968 - *****
4739	Mitrović Đuro	Kazandjija	1912 - 1946
4740	Mitrović Feta Vebi	Slastičar	1960 - 1965
4741	Mitrović Gjuro	Kazandjija	1912 - 1943
4742	Mitrović Stevo	Zidar	2003 - *****
4743	Mitrović Stjepan	Ugostiteljska radnja	1936 - 1941
4744	Mitrović Stjepan	Gostionica	1940 - 1944
4745	Mitrović Vaso	Elektroinstalater	1962 - *****
4746	Mitrović Vaso	Elektroinstalater	1965 - *****
4747	Mjeda Jak	Kujundžija i zlatar	1950 - 1962
4748	Mjeda Jok	Filigran	1965 - *****
4749	Mjeda Viktor	Zlatar	1996 - *****
4750	Mladenović Branko	Caffe bar	2000 - *****
4751	Mladenović Petko	Farbar	1902 - *****
4752	Mlinarević Silvija	Židar	1997 - *****
4753	Mlinarević Boris	Proizvodnja i ugradnja građevinske stolarije	1996 - *****
4754	Mlinarević Danijel	Caffe bar	2007 - *****
4755	Mlinarević Ljubiva	Frizer za žene	1968 - *****
4756	Moačanin Milan	Mesar	1894 - 1895
4757	Močenero Gabrijel	Pletač trikotažer	1965 - *****
4758	Močević Vojin	Prekrupara	1965 - *****
4759	Močković Franjo	Brijač	1919 - 1949
4760	Močnik Antun	Izrada i popravak kišobrana	1965 - *****
4761	Močnik Antun	Soboslikar i ličilac	1952 - *****
4762	Močnik Antun	Soboslikar i ličilac	1965 - *****
4763	Močnik Dragutin	Brušač/oštrač	1955 - *****
4764	Močnik Dragutin	Oštrač	1965 - *****
4765	Močnik Ivan	Brusar i kišobranar	1924 - 1955

4766	Močnik Tatarević Esma	Optičar	1968 - *****
4767	Modrić Miroslav	Iznajmljivanje uredskih strojeva, opreme, kompjutora	2002 - *****
4768	Moger Petar	Zidar	1968 - *****
4769	Möhler Antun	Mesar	1887 - 1887
4770	Mohr Albert	Vinarsko-rakijska radnja	1933 - 1935
4771	Moker Igor	Automehaničar	1997 - *****
4772	Mokriš Franjo	Elektromehaničar za rtv	1968 - *****
4773	Molalovan Stjepan	Stolar	1939 - *****
4774	Moldova Viktorija	Očuvanje zdravlja	2006 - *****
4775	Molidor Adolf	Strojobravar	1886 - 1917
4776	Molnaar Stjepan	Krojač muških odijela	1968 - *****
4777	Molnar Antun	Zidar	1996 - *****
4778	Molnar Ivan	Gostioničar i prodaja toplih i hladnih jela	1928 - 1944
4779	Molvaj Ivan	Dimnjačar	1965 - *****
4780	Momčilović Stojan	Zidar	1958 - 1958
4781	Monoštorac Matija	Krojač	1919 - 1959
4782	Montag Ivan	Krojač	1938 - 1953
4783	Monjak Lovro	Krojač muških odijela	1965 - *****
4784	Mor Marija	Opančar	1894 - 1894
4785	Mormer Mihael	Kolar	1902 - 1903
4786	Moro Dubravka	Frizer za žene	2007 - *****
4787	Moro Stjepan	Bačvar	1932 - 1939
4788	Moslavac Antun	Krojač	1950 - 1959
4789	Moslavac Gregor	Pekar	1889 - 1890
4790	Moslavac Ivan	Gostioničar	1932 - 1944
4791	Moslavac Vjekoslav	Mesar	1902 - 1902
4792	Mošković Josip	Zidar	1997 - *****
4793	Mozer Ivan	Cipelar	1889 - 1907
4794	Mozer Mirjana	Psiholog	2000 - *****
4795	Mrak Kata	Caffe bar	1996 - *****
4796	Mravinac Nikola	Caffe bar	2006 - *****
4797	Mrganić Davor	Keramičar	2005 - *****
4798	Mrkonjić Natalija	Izrada ukrasnih predmeta i imitacije nakita (bižuterije)	1996 - *****
4799	Mrkvička Josip	Krojač	1894 - *****
4800	Mrljak Branko	Brijač,češljanje,trgovanje toaletnim priborom	1921 - 1944
4801	Mrljak Dragan	Brijač i vlasuljar	1890 - 1909
4802	Mrnik Ivan	Limar	1886 - 1927
4803	Mršo Anto	Izrada gumene tehničke robe	1968 - *****
4804	Mršo Marica	Vodoinstalater	2000 - *****
4805	Mrvić Draženka	Trgovina sportske opreme, oružje, streljivo	2001 - *****
4806	Muačević Vlado	Vinarsko-rakijska radnja	1932 - 1933
4807	Mucić Mato	Bojadisar	1951 - *****
4808	Mucić Mato	Bojadiser	1965 - *****
4809	Mucić Stipo	Bojadisar	1952 - *****
4810	Mucić Stipo	Bojadiser	1965 - *****
4811	Mučer Vesna	Izrada predmeta od plastične mase	1968 - *****
4812	Mučković Josip	Brijač	1918 - 1939
4813	Muha Josip	Krojač muških odijela	1968 - *****
4814	Muharem Servet	Pečenjar plodina	1968 - *****
4815	Muharemi Muharem	Slastičar	1968 - *****
4816	Muharemi S Muharem	Slastičar	1958 - *****
4817	Muharemović Franjo	Strojobravar	1968 - *****
4818	Muharemović Miroslav	Instaliranje vodovodnih i plinskih instalacija	1968 - *****
4819	Muholjac Šimo	Bravar	1965 - *****
4820	Muhr Dragutin	Brijač	1929 - 1961
4821	Mühren Hans	Radiona medicinskih instrumenata	1951 - 1957
4822	Mujagić Smajo	Proizvodnja šećera, sladoleda i limunade	1923 - 1956
4823	Mujagić Smajo	Proizvodnja šećerčića, kandiranog voća, sladoleda i limunade	1945 - 1956

4824	Mujarić Ana	Knjigovodstveni servis	1995 - *****
4825	Mujić Ivana	Frizer za žene	2005 - *****
4826	Mujić Stiblik Andrija	Pečenje rakije uslužno	1958 - 1968
4827	Muladinović Zdravko	Pletač trikotažer	1965 - *****
4828	Müller Dragutin	Pekar	1894 - 1904
4829	Müller Emilija	Krojač ženski	1897 - 1915
4830	Muller Josip	Mesar	1898 - 1899
4831	Müller Josip	Pećar	1940 - *****
4832	Müller Leopold	Krojač	1886 - 1912
4833	Müller Marija	Lončar	1895 - 1908
4834	Müller Stjepan	Lončar	1893 - 1915
4835	Muljajić Savo	Pletač trikotažer	1968 - *****
4836	Muljajić Tomo	Pečenje rakije uslužno	1962 - 1966
4837	Mundukovič Boro	Zidar	1968 - *****
4838	Munk Ivan	Vršenje žitarica	1936 - 1945
4839	Munk Ivan, S Aleksandar, Pucenić Franjo	Strojobravar	1928 - 1936
4840	Münster Adela	Krojač ženski	1897 - 1899
4841	Mur Stjepan	Nosač	1966 - 1969
4842	Mur Zvonimir	Stolar	1969 - *****
4843	Muranyi Franz	Slastičar	1887 - 1921
4844	Murer Edo	Kovač i potkivač	1930 - 1959
4845	Musić Branka	Fotograf	1968 - *****
4846	Musil Ivica	Vodoinstalater	2002 - *****
4847	Muslić Mario	Caffe bar	2006 - *****
4848	Musser Mato	Kovač i potkivač	1902 - 1931
4849	Muszhammer Raimund	Srebrenar	1894 - 1897
4850	Muszhammer Rajmund	Urar	1896 - 1898
4851	Mušac Hrvoje	Trgovina izvan prodavaonica	2007 - *****
4852	Mušac Mijo	Staretinar	1931 - 1932
4853	Mušac Zlatko	Trgovina mješovitom robom	1996 - *****
4854	Muštarić Ante	Obučar	1952 - 1960
4855	Muštran Julije	Ugađanja i popravci glasovira	1999 - *****
4856	Muštran Petar	Stolar	1929 - 1944
4857	Mušura Mirko	Elektrotmehaničar, elektroničar, energetčar	1996 - *****
4858	Muter Ivan	Čarapar	1932 - 1934
4859	Muter Mijo	Stolar	1938 - *****
4860	Muter Mijo	Stolar	1965 - *****
4861	Mutić Vlajko	Kobasičar	1919 - 1940
4862	Mutnjaković Stjepan	Krčma	1938 - 1944
4863	Mutter Josip	Krojač	1937 - 1942
4864	Mutzhaus Franjo	Užar	1886 - 1927
4865	Muzer Mijo	Košarač	1919 - 1934
4866	Muzuhović Petar	Krojač	1937 - 1938
4867	Mužjak Ivan	Krojač muških odijela	1963 - 1966
4868	Nadeždi Štefanija	Vezilja	1956 - 1957
4869	Nadj Šandor	Tapetar i dekorater	1904 - 1945
4870	Nađ Damir	Završni radovi u građevinarstvu	2006 - *****
4871	Nađ Damir	Trgovina izvan prodavaonica	2007 - *****
4872	Nađ Ferenc	Završni radovi u građevinarstvu	1995 - *****
4873	Nađ Francika	Krojač	2004 - *****
4874	Nađ Ivan	Elektroinstalateri	2006 - *****
4875	Nađ Nada	Kućna radinost	1955 - *****
4876	Nađ Stjepan	Brijač	1968 - *****
4877	Nađ Stjepan	Brijač	1954 - *****
4878	Nagi Rudolf	Automehaničarski i radio tehničar	1931 - 1944
4879	Nagisombat Franjo	Vozarenje automobilom	1932 - 1936
4880	Nagy Aleksander	Tapetarski i dekoratorski	1945 - *****

4881	Nagy Josip	Bravar	1896 - 1909
4882	Nagy Josip	Građevno umjetno bravarska radnja	1913 - 1939
4883	Nagy Josip	Brijač	1946 - 1951
4884	Nagy Karlo	Stolar	1965 - *****
4885	Nagy Ludvig	Mesar	1898 - *****
4886	Nagy Margita	Ručna radinost izrada ukrasnih predmeta od tekstila	1955 - 1956
4887	Nagy Rudolf	Automehaničar	1945 - 1952
4888	Nagy Stjepan	Brijač	1965 - *****
4889	Nagy Šandor	Tapetar i dekorater	1904 - *****
4890	Najbauer Adam	Krojač	1919 - 1941
4891	Najbauer Josip	Brijač	1926 - 1940
4892	Najkšvender Pavao	Brijač	1946 - *****
4893	Najkšvender Pavo	Brijač	1965 - *****
4894	Najman Albert	Vinarsko-rakijska radnja	1929 - 1933
4895	Najman Antun	Bravar	1919 - 1944
4896	Najman Matija	Četkar	1916 - 1940
4897	Najman Miroslav	Kućna radinost	1959 - 1960
4898	Nalčadžić Reuf	Brijač	1944 - *****
4899	Nanaj Konstantin	Klesar	1918 - 1955
4900	Nanić Pavo	Mesar i kobasičar	1939 - 1943
4901	Naraj Ivan	Piljenje ogrjevnog drveta	1953 - 1965
4902	Narodna Štedionica	Štedionica	1909 - 1943
4903	Narodna Štedionica I Založni Zavod		1935 - 1943
4904	Nasić Lejla	Izrada ukrasnih predmeta i imitacije nakita (bižuterije)	2005 - *****
4905	Nasić Šefik	Elektromehaničar za rtv	1968 - *****
4906	Nastić Ananije	Hljebarska radnja	1937 - 1944
4907	Nastić Ananije	Pekar	1965 - *****
4908	Nazifović Marija	Djelatnost pozivnih centara	2005 - *****
4909	Nazorov Nikola	Stolar	1932 - 1943
4910	Nebijović Isein	Orijentalno poslastičarstvo	1940 - 1945
4911	Nedeljković Eleonora	Krojač ženski	1897 - 1912
4912	Nedeljković Sreto	Obućar	1968 - *****
4913	Nediljković Jelka	Frizerka	1946 - 1954
4914	Nedjeljković Jelka	Frizer za žene	1965 - *****
4915	Nedović Mirjana	Agencija za promet nekretninama	2007 - *****
4916	Nef Ladislav	Stolar	1934 - 1938
4917	Negeli Ivan	Cipelar	1905 - 1956
4918	Nejasmić Zora	Rezanje drva motornom pilom	1948 - 1948
4919	Nelken Klara	Urar	1898 - 1942
4920	Nelken Salamon	Urar	1898 - *****
4921	Nelović Gino	Gostioničar	1934 - 1945
4922	Nelović Gino	Svratište	1934 - 1945
4923	Nelović Naszta Tanasije	Pravljenje i prodaja alve boze i slatke vode	1900 - *****
4924	Nelović Tanasija	Proizvodnja i prodaja šećernica i alvi	1900 - 1939
4925	Nemcov Miško	Slastičarska	1945-1953
4926	Nemčinov Vladimir	Gostionica	1940 - 1945
4927	Nemec Filji	Pećar	1947 - *****
4928	Nemec Višnja	Trgovina kozmetičkih proizvoda i toaletnih pribora	2007 - *****
4929	Nemet Antun	Brijač, frizer i maniker	1919 - 1951
4930	Nemet Đurica	Trgovina mješovitom robom	2006 - *****
4931	Nemet Josip	Nosač	1921 - 1945
4932	Nemet Marta	Caffe bar	2006 - *****
4933	Nemet-Gužvić Aleksander	Posredovanje	2005 - *****
4934	Nenadić Blago	Autolimar	1996 - *****
4935	Nenadović Jerko	Mesar	1968 - *****
4936	Nenadović Josip	Mesar - kobasičar	1953 - *****
4937	Nenadović Josip	Mesar	1965 - *****
4938	Nenadović Siniša	Iznajmljivanje automobila	2006 - *****

4939	Nengebaner Ivana	Kitničarka	1941 - *****
4940	Nesek Dražen	Autopraonica	1996 - *****
4941	Nesić Vlajko	Medičar	1965 - *****
4942	Nesladak Franjo	Rezanje drva motornom pilom	1950 - *****
4943	Nesladek Franjo	Piljenje ogrijevnog drveta	1966 - *****
4944	Nešić Bojka	Poljoprivredna sredstva, stočna hrana	2005 - *****
4945	Nešić Nedeljko	Mesar i kobasičar	1946 - 1955
4946	Nešić Nikola	Pečenje rakije uslužno	1963 - 1966
4947	Nešić Žarko	Vršenje žita uslužno	1966 - 1967
4948	Neugebauer Ivana	Kitničarka	1945 - 1948
4949	Neugšvender Pavao	Brijač	1927 - 1944
4950	Neuman Josip	Gostionica	1941 - 1944
4951	Neuman Mathias	Četkar	1888 - 1916
4952	Neuman Mavro	Krojač	1887 - 1892
4953	Neumann Josef	Bravar	1887 - 1909
4954	Neurath Makso	Uvođenje vodovoda plina,telefona,munjovoda	1913 - 1920
4955	Neurath Makso	Limar	1919 - 1943
4956	Neušvender Antun	Brijač i vlasuljar	1926 - 1941
4957	Neuvirth Elvira	Krojač ženski	1902 - 1906
4958	Nevidal August	Tapetar i ličilac	1900 - 1938
4959	Nevidal August	Cipelar	1900 - *****
4960	Nezifović Željko	Elektromehaničar	1968 - *****
4961	Nezir Sulejman Osman	Burekđija	1946 - 1948
4962	Neznanović Tihomir	Promidžba, reklama, propaganda, marketing	2001 - *****
4963	Nežić Tušek Ružica	Kozmetičarka	1953 - 1953
4964	Nijari Julio	Likorezač i drvorezbar	1929 - 1944
4965	Nikić Gordana	Frizer za žene	1996 - *****
4966	Nikić Vlado	Trgovina izvan prodavaonica	2007 - *****
4967	Niklin Marin	Izrada metli od sirka	1962 - 1965
4968	Nikola Ljudevit	Obućar	1965 - *****
4969	Nikolaš Ivan	Zidar	1999 - *****
4970	Nikolašević Ana	Gotiona	1941 - 1944
4971	Nikolčić Siniša	Soboslikar i ličioc	2001 - *****
4972	Nikolić Aleksa	Pekar	1894 - 1927
4973	Nikolić Dragutin	Gostiona	1939 - 1945
4974	Nikolić Dušan	Krčmar	1937 - 1945
4975	Nikolić Martin	Proizvodnja	1945 - 1948
4976	Nikolić Momčilo	Lončar	1965 - 1947
4977	Nikolić Nevenka	Uslužni obrt	***** - *****
4978	Nikolić Nevenka	Trgovina izvan prodavaonica	1999 - *****
4979	Nikolić Predrag	Autoprijevoznik	2005 - *****
4980	Nikolin Jelka	Izrada metli od sirka	1961 - 1988
4981	Nikolin Marin	Izrada metli od sirka	1962 - *****
4982	Nikolin Marin	Izrada metli od sirka	1968 - *****
4983	Nikšić Martina	Caffe bar	1997 - *****
4984	Ninčić Vojislav	Ugostiteljska radnja	1934 - 1941
4985	Ninkov Milutin	Krčmar	1934 - 1945
4986	Ništ Adam	Furingaš	1941 - 1945
4987	Ništ Franjo	Postolar	1919 - *****
4988	Ništ Josip	Furingaš	1934 - 1944
4989	Nol Josip	Štamparija i prodaja papira	1929 - 1934
4990	Nol Josip	Štampar	1934 - 1940
4991	Nol Josip	Ugostitelj	1932 - 1933
4992	Noll Adam	Zidarski majstor	1924 - *****
4993	Noskov Robert	Elektroinstalater	1963 - 1966
4994	Notek Adam	Vršenje žita uslužno	1965 - *****
4995	Novački Andrija	Cipelar	1899 - *****
4996	Novački Danijel	Limar	1997 - *****

4997	Novački Dragutin	Automehaničar	1968 - *****
4998	Novački Katarina	Frizer za žene	1996 - *****
4999	Novački Oliver	Automehaničar i autolimar	1994 - *****
5000	Novak (Andrije) Levin	Prijepis i umnožavanje	1972 - 1972
5001	Novak Angela	Ženska krojačica	1920 - 1948
5002	Novak Boris	Trgovina motornim vozilima	2002 - *****
5003	Novak Dragutin	Mesar i kobasičar	1935 - 1938
5004	Novak Fridrih	Elektrotehničar	1930 - 1944
5005	Novak Helena	Staretinar	1923 - 1933
5006	Novak Ivan	Urar	1904 - 1916
5007	Novak Ivan	Rukavičar	1946 - 1959
5008	Novak Ivan	Rukavičar	1968 - *****
5009	Novak Jadran	Računalni obrt	2005 - *****
5010	Novak Josip	Krojač	1935 - 1945
5011	Novak Karlo	Cipelar	1897 - 1898
5012	Novak Katica	Slastičar	1945 - *****
5013	Novak Miroslav	Elektrotehničar	1945 - 1957
5014	Novak Stjepan	Prevoženje robe konjskom zapregom	1933 - *****
5015	Novak Stjepan	Vađenje pijeska iz drave	1957 - 1968
5016	Novaković Drago	Trgovina izvan prodavaonica	1998 - *****
5017	Novaković Nikola	Brijač i frizer	1949 - 1952
5018	Novaković Snježana	Frizer za žene	2001 - *****
5019	Novokmet Mato	Prekrupar	1955 - *****
5020	Novosel Stjepan	Konzerviranje robe	1937 - 1945
5021	Novosel Stjepan I Nađ Milica	Proizvodnja muholovki i pretakanje konzerviranih riba iz tone u flaše	1946 - *****
5022	Novosel Stjepan	Izrada muholovki	1965 - 1970
5023	Novoselac Žarko	Dimnjačar	1947 - *****
5024	Novoselac Žarko	Dimnjačar	1965 - *****
5025	Novoselić Drago	Elektromehaničar za rtv	1968 - *****
5026	Novoselić Gjuro	Zidarski obrtnik	1919 - 1937
5027	Novoselić Josip	Krojač	1947 - 1958
5028	Novoselić Zlatko	Elektrotmehaničar, elektroničar, energetčar	1998 - *****
5029	Novota Zlatko	Snimanje i iznajmljivanje video materijala	1968 - *****
5030	Novotni Antun	Urar	1939 - 1948
5031	Nuhefendić Husnija	Narodna kuhinja, topla i hladna jela	1924 - 1945
5032	Nukić Larisa	Poboljšanje tjelesne kondicije	2004 - *****
5033	Nuredini Ismet	Pečenjar plodina	1968 - *****
5034	Nuredini (Raim) Ismet	Pečenjar plodina	1969 - *****
5035	Nuredini Ismet I Kenan	Pečenje plodina	1996 - *****
5036	Njari Julijo	Drvorezbar	1945 - 1948
5037	Oberriter Stjepan	Postolar	1931 - 1955
5038	Obradović Cecilija	Popravci čarapa	1962 - *****
5039	Obradović Cecilija	Popravak čarapa	1965 - *****
5040	Obradović Ljuboje	Rezanje ogrijevnog drva motornom pilom	1946 - 1948
5041	Obradović Marica	Domaća radinost	1962 - *****
5042	Obradović Marica	Kućna rradinost	1965 - *****
5043	Obranić Sabina	Knjigovodstveni servis	1997 - *****
5044	Obrtlik Ivan	Ličilac i tapetar	1927 - 1945
5045	Obrtnička Zadruga Članova Obrtnog Zbora Osijek	Davanje zajmova	1927 - 1934
5046	Obrtničko-Štedna Zadruga	Zajmovi	1934 - *****
5047	Ocelić Anica	Usluge pranja i čišćenja	1999 - *****
5048	Ocić Velibor	Trgovina izvan prodavaonica	2001 - *****
5049	Odobaša Savo	Klobučar	1912 - 1955
5050	Odvorčić Ivan	Postolar	1932 - 1938
5051	Ognjenović Svetozar	Cvjećarna	2003 - *****
5052	Ogrebić Ivana	Pediker, maniker, ugradnja umjetnih noktiju	2007 - *****
5053	Ogrebić Mario	Autoprijevoznik	2003 - *****

5054	Ogrizek Mirela	Knjigovodstveni servis	2005 - *****
5055	Ogrizek Vinko	Pržionica kavinih surogata	1941 - *****
5056	Okanović Živan	Brijač i frizer	1927 - 1939
5057	Olivieri Friedrich	Cipelar	1896 - 1906
5058	Olujić Marko	Trgovina na malo u specijaliziranim prodavaonicama	2003 - *****
5059	Olujić Zoran	Bravar	1998 - *****
5060	Olvic Andrija	Dimnjačar	1950 - *****
5061	Olvić Andrija	Dimnjačar	1965 - *****
5062	Omeronski Redjepov (Đeladin)	Orijentalni slastičar	1950 - 1956
5063	Omerović Stojan	Čistač obuće	1966 - 1976
5064	Omerović Zdravko	Usluge pranja i čišćenja	2008 - *****
5065	Onhaus Lenka	Krčmar	1937 - 1945
5066	Opačak Ivica	Bravar	2005 - *****
5067	Opačak Tomislav	Parketar	2000 - *****
5068	Opačak Vladimir	Autoprijevoznik	1996 - *****
5069	Opačić Josip	Kovač	1949 - 1951
5070	Općina Grada Osijeka	Gradska javna klaonica	1937 - *****
5071	Operman Sofija	Ženska krojačica	1921 - 1938
5072	Opraus-Krajnović Suzana	Cvijećarna	2007 - *****
5073	Opšić Ljubica	Izrada drvene galanterije	1965 - *****
5074	Oreb Dragutin	Proizvodnja drvenih klupa	1943 - *****
5075	Orehovec Josip	Bravar	1899 - 1904
5076	Orešan Boris	Proizvodnja čarapa	2003 - *****
5077	Orešković Franjo	Izvođenje izolacijskih radova	1968 - *****
5078	Orešković Ivan	Izvođenje izolacijskih radova	1968 - *****
5079	Orešković Ivan	Trgovina izvan prodavaonica	1996 - *****
5080	Orešković Stjepan	Čišćenje i proizvodnja parketa	1939 - 1943
5081	Orešković Viktor	Autoelektričar	1968 - *****
5082	Orešković Vilim	Elektroinstalater	1964 - 1966
5083	Orešković Zdenko	Autoprijevoznik	1996 - *****
5084	Orf Stjepan	Vinarsko-rakijska radnja	1932 - 1932
5085	Orgonas Gaspar	Krojač	1887 - 1897
5086	Orgonaš Goran	Izdavačka djelatnost	2002 - *****
5087	Orlin Lidija	Kozmetičarka	1934 - 1935
5088	Ornštein Jakob	Mesar, kobasičar, juničar	1926 - 1938
5089	Orny Edmund	Tapetar	1926 - 1944
5090	Oroz Ante	Autoprijevoznik	2002 - *****
5091	Oroz Gjuro	Krčmar	1931 - 1932
5092	Osekovac Pavle	Grafički studio	2002 - *****
5093	Osiguranje Beograd	Osiguranje	1934 - 1942
5094	Osječka Ljevaonica Željeza	Stolar	1927 - 1944
5095	Osječka Tvornica Koža Dd	Strojobravar	1927 - 1936
5096	Osječka Tvornica Koža Dd	Strojobravarski	1946 - *****
5097	Osječka Tvornica Kože	Remenar i sedlar	1920 - 1936
5098	Oslović Franjo	Kućna radinost	1953 - 1955
5099	Osmanagić Saša	Autoprijevoznik	2005 - *****
5100	Osmanlić Mustafa	Brijač i frizer	1941 - *****
5101	Osmanlić Mustafa	Brijačko-frizerska radnja	1945 - 1954
5102	Osmec Bosiljka	Krčmar	1929 - 1933
5103	Osmec Jakob	Krojač	1889 - *****
5104	Osmec Stefan	Brijač	1892 - *****
5105	Ostojić Bigdan	Fotograf	1968 - *****
5106	Ostojić Ivan	Rezač drva motornom pilom	1950 - 1951
5107	Ostojić Nikola	Prekrupara	1965 - *****
5108	Ostojić Radivoj	Posredovanje	2004 - *****
5109	Ostojić Sabina	Grafički dizajn	2005 - *****
5110	Ostojić Vanja	Proizvodnja plastike	2005 - *****
5111	Ostrošić Ivan	Krojač	1946 - 1954

5112	Osvadić Matija	Brijač	1920 - 1940
5113	Osvald Josip	Krojač	1896 - 1945
5114	Oszy Geiza	Bravar	1897 - 1898
5115	Ovančić Josip	Brijač	1965 - *****
5116	Ovčina-Laban Valerija	Pediker, maniker, ugradnja umjetnih noktiju	1997 - *****
5117	Ozdanovac Evica	Ručna radinost ručno pletenje i vezenje	1954 - *****
5118	Ozdanovac Viktor	Vinarsko rakijska radnja	1932 - 1945
5119	Ozimec Damir	Autoprijevoznik	2005 - *****
5120	Ožanić Vjekoslav	Kavana	1914 - 1945
5121	Ožegović Lina	Krojačica	1953 - 1957
5122	Ožegović Lina	Krojačica	1958 - *****
5123	Ožegović Vladimir	Postolar	1925 - 1944
5124	Ožegović Zdenka	Ženska krojačica	1936 - 1954
5125	Ožuška Zdenko	Proizvodi od papira	1996 - *****
5126	Paal Matija	Krojač	1945 - 1947
5127	Pačirski Petar	Brijač	1895 - 1896
5128	Pađen Antonija	Ženska krojačica	1946 - 1957
5129	Pagerle Ferdo	Stolar	1885 - *****
5130	Pajestka Vesna	Proizvodi od keramike	2003 - *****
5131	Pajić Gjorgije	Krčmar	1935 - 1939
5132	Pajić Mirjana	Zidar	1968 - *****
5133	Pajor Koloman	Krojač	1919 - 1936
5134	Pajor Petar	Željezotokar	1947 - *****
5135	Pakaj Stjepan	Krojač	1925 - 1935
5136	Pal Matija	Krojačka radnja	1935 - 1944
5137	Pal Vjekoslav	Krojač	1951 - 1960
5138	Palamaš Stjepan	Brijač i frizer	1931 - 1933
5139	Palanac Lazo	Rezač drva motornom pilom	1950 - *****
5140	Palanz Ignjo	Crijepopokrivač	1892 - 1909
5141	Palašti Pavo	Krojač	1889 - 1927
5142	Palcer Simo	Papučar	1945 - 1955
5143	Paleček Stjepan	Remenar	1949 - 1953
5144	Palić Anton	Trgovina izvan prodavaonice	1998 - *****
5145	Palić Antun	Trgovina izvan prodavaonica	1996 - *****
5146	Palić Filip	Izrada kofera, torbi i galanterije	1968 - *****
5147	Palić Filip	Tašnar	1996 - *****
5148	Palić Gabrijel	Zlatar	2003 - *****
5149	Palić Marijan	Izrada sitnih ukrasnih predmeta	1962 - *****
5150	Palić Robert	Trgovina izvan prodavaonica	1995 - *****
5151	Palić Smiljan	Trgovina kozmetičkih proizvoda i toaletnih pribora	1996 - *****
5152	Palić Toma	Trgovina odjećom	2001 - *****
5153	Palić Vesna I Smiljan	Trgovina odjećom	1996 - *****
5154	Palić Zlatko	Zlatar	1996 - *****
5155	Palinek Tomislav	Frizer za žene	1968 - *****
5156	Pancić Đurđica	Knjigovodstveni servis	2008 - *****
5157	Pančić Franjo	Krojač	1892 - 1934
5158	Pandelik Ivan	Proizvodnja muzičkih instrumenata	1940 - *****
5159	Pandžić Filip	Catering	2005 - *****
5160	Pandžić Nela	Zastupstvo u osiguranju	2007 - *****
5161	Pandžić Slobodan	Trgovina odjećom	2004 - *****
5162	Panet Olga I Robert	Optičar	1945 - 1951
5163	Panet Olga	Optičar	1951 - *****
5164	Panet Robert	Diplomirani optičar	1945 - 1946
5165	Paneth Artur	Optičar	1908 - 1940
5166	Paneth Artur I Robert	Optičar	1941 - 1942
5167	Panič Milan	Mesar	1920 - 1936
5168	Panić Marija	Krčmar	1937 - 1937
5169	Panić Mato	Krojač	1946 - 1954

5170	Panić Milan	Keramičar	1968 - *****
5171	Panić Sreten	Staklorezač	1996 - *****
5172	Panić Veselin	Fotograf	1965 - *****
5173	Panšak Ivan	Krojač	1942 - 1944
5174	Pantelić Rajko	Izrada metalne galanterije	1968 - *****
5175	Pantli Petar	Gostioničar	1933 - 1934
5176	Pantz Josip	Stolar	1887 - 1901
5177	Panjesković Božidar	Krčmar	1934 - 1937
5178	Panjkov Igor	Grafički studio	***** - *****
5179	Panjkov Vinko I Boris	Proizvodnja svijeća	1996 - *****
5180	Pap Albert	Trgovina opremom za motorna vozila	2006 - *****
5181	Pap Aleksander	Modelo stolar	1952 - 1960
5182	Pap Đuro	Prekrupara	1964 - 1970
5183	Pap Sofija	Kobasičar	1905 - 1916
5184	Pap Stjepan	Prekrupara	1965 - *****
5185	Papa Julije	Plinoinstalater i vodoinstalater	2005 - *****
5186	Papa Vinko	Postolar	1939 - 1954
5187	Papaj Artur	Gostioničar	1923 - 1933
5188	Papak Stjepan	Vodoinstalater	1964 - 1965
5189	Papert Ivan	Krojač	1920 - 1932
5190	Papeš Karlo	Tesar	1946 - 1947
5191	Papež Robert	Urar	1968 - *****
5192	Papić Đuro	Urar	1965 - 1966
5193	Papić Nikoleta	Trgovina odjećom	2006 - *****
5194	Papišta Stjepan	Krojač	1956 - *****
5195	Papišta Stjepan	Krojač muških odijela	1965 - *****
5196	Papp Stjepan	Piljenje ogrjevnog drveta	1968 - *****
5197	Papp Katica	Preštampavanje šablona	1948 - 1955
5198	Paprić Milan	Gostioničar	1926 - 1935
5199	Paprić Žarko	Medičar	1965 - *****
5200	Paradžik Stjepan	Zidar	1998 - *****
5201	Parčetić Antonija	Ženska krojačica	1915 - 1945
5202	Pardon Goran	Vulkanizer	1968 - *****
5203	Pardon Goran	Vulkanizer	1995 - *****
5204	Pardon Mihalj	Urar	1897 - 1935
5205	Paripović Đuro	Limar	1890 - 1891
5206	Parlić Dragutin	Staretinar	1933 - 1933
5207	Pasariček Dragutin	Pekar	1934 - 1936
5208	Pasariček Dragutin	Pomoćni lokal	1936 - 1945
5209	Pasariček Dragutin	Pekar	1945 - 1945
5210	Pascha Agneza	Mesar	1900 - 1902
5211	Pastorjnački Todor	Kolar	1910 - 1936
5212	Pastuhović Marko	Furingaš	1934 - 1939
5213	Pastulović Tomo	Furingaš	1933 - 1945
5214	Pastuović Ivan	Proizvodnja metalnih konstrukcija	1996 - *****
5215	Pašić Ines	Grafički dizajn, izdavačka djelatnost	2007 - *****
5216	Pašić Marijan	Zidar	1914 - 1933
5217	Pašinski Ivan	Stolar	1931 - 1938
5218	Paška Franjo	Krojač	1886 - 1908
5219	Pašti Stjepan	Prekrupara	1966 - 1968
5220	Patajac Antun	Bojadisar za metalne predmete	1968 - *****
5221	Patajac Pavao	Dimnjačar	1950- *****
5222	Patarić Terezija	Mesar i suvičar	1928 - 1937
5223	Patarić Terezija	Gostioničarka	1932 - 1941
5224	Patetić Marija	Krojačica ženskog rublja	1942 - 1943
5225	Patko Đuro	Vulkanizer	1968 - *****
5226	Patko Stjepan	Kućna radinost	1955 - *****
5227	Patković Luka	Vinarsko-rakijska radnja	1932 - 1933

5228	Patković Luka	Krčmar	1933 - 1945
5229	Patleih Ivan	Stolar	1924 - 1938
5230	Pauc Petar	Krčmar	1932 - 1934
5231	Paučak Ivan	Krojač konfekcionar	1965 - *****
5232	Paulaj Adolf	Krojač	1895 - 1903
5233	Paulaj Dragutin	Limar	1950 - *****
5234	Paulaj Dragutin	Limar	1965 - *****
5235	Paulay Josefine	Limar	1893 - 1907
5236	Paulaj Simon	Limar i proizvodnja kućnih tablica i natpisa	1910 - 1944
5237	Paulay Simon	Limar i limarska galanterija	1945 - *****
5238	Paulay Simon	Limar	1965 - *****
5239	Paulić Nada	Trgovina odjećom	2005 - *****
5240	Paulin Antun	Kovač	1896 - 1928
5241	Paulin Antun I Ladišić Juraj	Kovač i potkivač	1928 - 1935
5242	Paulin Katarina	Kobasičar	1902 - 1903
5243	Paulović Anica	Frizer za žene	1965 - *****
5244	Paunović Aleksa	Mesar	1892 - 1893
5245	Paunović Božidar	Trgovina izvan prodavaonica	2005 - *****
5246	Paunović Damjan	Obućar	1957 - 1959
5247	Paušak Ivan	Krojač	1945 - 1949
5248	Paušak Ivan	Krojač	1957 - *****
5249	Paušak Ivan	Krojač muških odijela	1957 - 1965
5250	Pavc Ivan	Ugostiteljska radnja	1936 - 1944
5251	Pavc Petar	Gostionica	1936 - *****
5252	Pavela Sanja	Ribarnica	1994 - *****
5253	Paverić Marko	Pekar	1931 - 1940
5254	Pavičić Dinko	Gostioničar	1932 - 1944
5255	Pavičić Ljubica	Rezanje drva motornom pilom	1946 - 1946
5256	Pavičić Marijan	Trgovina na malo u specijaliziranim prodavaonicama	1997 - *****
5257	Pavičić Stjepan	Bačvar	1951 - 1958
5258	Pavičić Stjepan	Bačvar i kačar	1968 - *****
5259	Pavić Andrijana	Elektroinstalateri	1998 - *****
5260	Pavić Ante	Brijač i frizer	1945 - 1946
5261	Pavić Dušan	Zidar	1999 - *****
5262	Pavić Gabriela	Trgovina izvan prodavaonica	2006 - *****
5263	Pavić Ivan	Turpijorezac i oštrač	1968 - *****
5264	Pavić Ivan	Metaloprerađivač	1996 - *****
5265	Pavić Josip	Elektromehaničar za rtv	1968 - *****
5266	Pavić Martina	Frizer za žene	2006 - *****
5267	Pavić Mato	Zidar	1968 - *****
5268	Pavić Mirko I Ikasović Krešo	Zabavne igre	2000 - *****
5269	Pavić Saša	Caffe bar	2003 - *****
5270	Pavić Stjepan	Pržionica kavinih surogata	1945 - 1953
5271	Pavić Stjepan	Mlinar	1953 - 1957
5272	Pavić Stjepan I Bosak Stjepan	Zidar	1996 - *****
5273	Pavić Željko I Vukelić Krunoslav	Istraživanje tržišta	2005 - *****
5274	Pavilica Dragutin	Stolar	1930 - 1939
5275	Pavišić Ferdo	Furingaš	1934 - 1945
5276	Pavišić Petar	Fotograf	1965 - *****
5277	Pavlačić Josip	Prevoženje robe konjskom zapregom	1934 - 1945
5278	Pavleković Margita	Poduke iz matematike	2004 - *****
5279	Pavlica Branko	Ugradnja stolarije	2004 - *****
5280	Pavlica Dragutin	Stolar	1940 - 1954
5281	Pavlica Nenad	Autoprijevoznik	2007 - *****
5282	Pavličević Josip	Krojač rublja	1968 - *****
5283	Pavlić Antun	Bačvar	1949 -1950
5284	Pavlić Dragutin	Fotograf	1954 - 1958
5285	Pavlić Gjuro	Autotaksi	1939 - 1941

5286	Pavlić Stela	Proizvodnja ambalaže od lakih metala	2004 - *****
5287	Pavlik Franjo	Kobasičar	1896 - *****
5288	Pavlinek Drago	Frizerski	1946 - *****
5289	Pavlinek Drago	Frizer za žene	1965 - *****
5290	Pavlinek Tomislav	Pizzeria	1997 - *****
5291	Pavlinić Hedviga	Kemijska čistiona	1932 - 1935
5292	Pavlinić Josip	Radnja za rezanje	1945 - 1954
5293	Pavlović Aleksandra	Kozmetičar, salon za uljepšavanje i njegu tijela	2006 - *****
5294	Pavlović Dejan	Autoprijevoznik	2008 - *****
5295	Pavlović Dragan	Strojobravar	2006 - *****
5296	Pavlović Dušan	Kućna radinost	1958 - 1960
5297	Pavlović Dušan	Kućna radinost	1965 - *****
5298	Pavlović Ilija	Zidar, fasader	2005 - *****
5299	Pavlović Ivan	Zabavne igre	1970 - *****
5300	Pavlović Ivan	Knjigovodstveni servis	2003 - *****
5301	Pavlović Ivan	Uzgoj peradi	2005 - *****
5302	Pavlović Jela	Pletač trikotažer	1968 - *****
5303	Pavlović Josip	Cipelar	1899 - *****
5304	Pavlović Lazar	Krznar	1918 - 1957
5305	Pavlović Marko	Gostionica	1942 - 1944
5306	Pavlović Marko	Završni radovi u građevinarstvu	2002 - *****
5307	Pavlović Mato	Popravci odjeće	2008 - *****
5308	Pavlović Milan	Brijač	1918 - 1937
5309	Pavlović Mirjana	Frizer za žene	2005 - *****
5310	Pavlović Pajo	Krznar	1957 - *****
5311	Pavlović Pajo	Krznar	1965 - *****
5312	Pavlović Terezija	Knjigovodstveni servis	2005 - *****
5313	Pavlović Velinka	Gostionica	1941 - 1941
5314	Pavlović Vjekoslav I Siniša	Alatničar	1996 - *****
5315	Pavlović Željko	Mehaničar	1968 - *****
5316	Pavlovski Stjepan	Bravar	1896 - 1934
5317	Pavoković Senka	Posredovanje	2003 - *****
5318	Pavoković Stjepan	Krojač	1939 - *****
5319	Pavoković Zoran	Plinoinstalater	2002 - *****
5320	Pavošev Ivan	Brijač	1928 - 1950
5321	Pavošev Ivan	Šrotanje žitarica	1939 - *****
5322	Pavošević Franjo	Zidar	1892 - 1899
5323	Pavošević Franjo	Strojobravar	1926 - 1944
5324	Pavošević Franjo	Strojobravar	1945 - 1952
5325	Pavošević Franjo	Stolar	1946 - 1959
5326	Pavošević Ladislav	Ličilac	1904 - 1923
5327	Pavošević Ladislav	Brijač	1965 - *****
5328	Pavošević Marija	Ugostiteljska radnja	1936 - 1945
5329	Pavošević Marko	Brijač	1954 - *****
5330	Pavošević Marko	Brijač	1965 - *****
5331	Pavošević Ronald	Autoprijevoznik	2000 - *****
5332	Pavošević Stjepan	Soboslikar i ličilac	1924 - 1949
5333	Pavošević Stjepan	Uslužno pečenje rakije	1955 - 1960
5334	Pavošević Zvonimir	Caffe bar	2000 - *****
5335	Payerle Dragutin	Kipar i klesar	1900 - 1915
5336	Payerle Ferdo	Stolar	1894 - *****
5337	Payerle Ivan	Bravar	1886 - 1903
5338	Peck Jakob	Postolar	1895 - 1900
5339	Pecs Nikola	Brijač	1901 - 1912
5340	Pečanić Jelka	Frizer	1955 - *****
5341	Pečanić Jelka	Frizer za žene	1965 - *****
5342	Pečanić Josip	Brijač	1956 - *****
5343	Peć Franjo	Mesar i kobasičar	1930 - 1948

5344	Pehar Etelka	Trgovina mješovitom robom	2001 - *****
5345	Peić Antun	Cipelar	1901 - 1901
5346	Pejčić Desimir	Čišćenje tepiha	1968 - *****
5347	Pejičić Ilija	Posredovanje	2005 - *****
5348	Pejić Anto	Završni radovi u građevinarstvu	2006 - *****
5349	Pejić Danijela I Horvatić Sanja	Knjigovodstveni servis	1998 - *****
5350	Pejić Saša	Posredovanje	2004 - *****
5351	Pekanović Marija	Pečenje rakije uslužno	1966 - 1976
5352	Pekez Marija	Frizer za žene	1968 - *****
5353	Pelc Florijan	Tesar	1909 - 1944
5354	Pelc Vjekoslav	Krojač	1923 - 1944
5355	Pelcer Antun	Postolar	1920 - 1958
5356	Pelcer Antun I Hegević Dragutin	Pogrebni zavod	1940 - 1944
5357	Pelcer Paulina	Gostioničar	1928 - 1933
5358	Pelcer Paulina	Gostionica	1935 - 1941
5359	Pelcer Petar I Piri Josip	Građevinar sa neograničenim radom	1931 - 1933
5360	Pelcer, Antun Dundović Vinko	Obučarska radnja	1932 - 1934
5361	Pele Vjekoslav	Krojač	1951 - 1957
5362	Peler Ferdo	Furingaš	1934 - 1944
5363	Peleš Bahrudin	Trgovina izvan prodavaonica	2007 - *****
5364	Peleš Ladislav	Prevoženje robe konjskom zapregom	1934 - 1940
5365	Peleš-Bračun Dušanka	Intelektualne usluge	2000 - *****
5366	Pelman Dragutin	Gostiona	1932 - 1935
5367	Pelz Dragutin	Kolar	1887 - 1913
5368	Pelz Stjepan	Cipelar	1900 - 1905
5369	Penc Karlo	Limar	1937 - 1944
5370	Penc Viktor	Uvođenje vodovoda, kanalizacije, cen loženje	1925 - 1944
5371	Penc Viktor	Građevinska i bravarska radnja	1935 - 1944
5372	Pencinger Tobijas	Ženski krojač	1934 - 1936
5373	Pencinger Josip	Košarač	1921 - 1939
5374	Pencz Fabian	Bravar	1887 - 1924
5375	Pendić Stjepan	Ženski krojač	1939 - *****
5376	Penić Božo	Autoprijevoznik	1996 - *****
5377	Penić Milić	Prekrupara	1965 - *****
5378	Penić Nikola	Elektromehaničar, elektroničar, energetičar	1999 - *****
5379	Peninger Adam	Gostionica	1936 - 1939
5380	Penz Alojz	Crijepopokrivač	1905 - *****
5381	Penz Vjekoslav	Crijepopokrivač	1905 - 1944
5382	Penzeš Josip	Kazandžija	1890 - *****
5383	Penzinger Andrija	Brijač	1896 - 1909
5384	Penjić Đuro	Zidar	1954- *****
5385	Perajlić Branko	Kobasičar	1924 - 1940
5386	Perak Ivo	Metaloprerađivač	2007 - *****
5387	Peranić Antun	Kovinotokar	1952 - 1954
5388	Peras Viktor	Brijač	1945 - *****
5389	Perči Adam, Udmarija	Prekrupa	1951 - 1961
5390	Perči Ivan	Urar	1946 - *****
5391	Perči Ivan	Urar	1965 - *****
5392	Perči Marga	Kućna radinost	1956 - 1959
5393	Pereles Dragutin	Maljar i ličilac	1902 - *****
5394	Perelesa Karla	Slikar	1889 - 1927
5395	Perica Stjepan	Pekar	1941 - *****
5396	Perić Ivan	Bravar	2005 - *****
5397	Perić Josip	Autoprijevoznik	1995 - *****
5398	Perić Mara	Popravci odjeće	2003 - *****
5399	Perić Tomislav	Caffe bar	2002 - *****
5400	Periš Ivan	Izrada predmeta od plastične mase	1968 - *****
5401	Periš Ivan	Trgovina motornim vozilima i opremom	2005 - *****

5402	Periša Dmitar	Nosač	1967 - *****
5403	Periša Željko	Keramičar	2003 - *****
5404	Perišić Alojzije	Izvođenje izolacijskih radova	1968 - *****
5405	Perković Adam	Užar	1965 - *****
5406	Perković Amalija	Pletenje stropne trske	1967 - 1968
5407	Perković Antun	Užar	1951 - *****
5408	Perković Igor	Promidžba, reklama, propaganda, marketing	2008 - *****
5409	Perković Krešimir	Trgovina na malo u specijaliziranim prodavaonicama	2000 - *****
5410	Perković Ljerka	Pletač	1996 - *****
5411	Perković Sandra	Frizer za žene	2006 - *****
5412	Perković Stjepan I Alfred	Tapetar	1900 - 1944
5413	Perković Svetlana	Trgovina na malo u specijaliziranim prodavaonicama	2002 - *****
5414	Perles Emil	Elektromehaničar	1919 - 1942
5415	Perles Emil	Elektrovinkler	1965 - *****
5416	Perles Ljubica	Ženska krojačica	1947 - 1950
5417	Perlić Pavao	Postolar	1940 - *****
5418	Perlstein Ignjo	Soboslikar	1898 - 1898
5419	Perlštajn Isidor	Gostioničar	1934 - 1937
5420	Permoser Herman	Čišćenje jama i kanala	1933 - 1944
5421	Peroli Alfred	Zlatar	1968 - *****
5422	Peroli Biter	Filigran	1965 - *****
5423	Peroli Mateo	Zlatar	1968 - *****
5424	Peroli Mateo	Zlatar	1996 - *****
5425	Peros Viktor	Brijač	1965 - *****
5426	Perošević Matija	Brijač	1897 - *****
5427	Perović Anica	Ženska krojačica	1936 - 1940
5428	Peršić Alojz	Proizvodnja dječjih igračaka od papira i drva	1956 - 1960
5429	Peršić Ruža	Kućna radinost-izrada dječjih igračaka	1954 - 1955
5430	Pervan Dragutin	Elektroinstalater	1997 - *****
5431	Pesić Mihajlo	Brijač	1899 - 1910
5432	Peša Fabijan	Piljenje ogrjevnog drveta	1965 - 1969
5433	Pešek Antun	Vinarsko-rakijska radnja	1931 - 1933
5434	Pešek Dragutin	Suvičar	1891 - 1932
5435	Pešić Desanka	Ručno pletenje odjevnih predmeta	1954 - 1958
5436	Pešić Ljubica	Frizer za žene	1996 - *****
5437	Peška Joisp	Cipelar	1895 - 1895
5438	Pešo Ivan	Tesar	1968 - *****
5439	Peštanac Mirko	Proizvodnja soda vode	1945 - 1961
5440	Peštanac Mirko	Elektroinstalater	1965 - *****
5441	Peštanec Savo	Fotograf	1924 - 1938
5442	Pešti Stjepan	Prekrupara	1968 - 1968
5443	Pešut Duško	Završni radovi u građevinarstvu	1999 - *****
5444	Pešut Ivana	Frizer za žene	2007 - *****
5445	Pešut Mijo	Stolar	1926 - *****
5446	Pešut Mijo	Stolar	1945 - 1960
5447	Pešut Slavojka	Trgovina izvan prodavaonica	2005 - *****
5448	Pete Josip	Vrtlar i cvjećar	1931 - 1934
5449	Petek Marijan	Caffe bar	2006 - *****
5450	Petelin Blaž	Dimnjačar	1948 - 1954
5451	Petelin Matija	Kućna radinost	1958 - 1959
5452	Peter Blaženka	Trgovina mješovitom robom	1999 - *****
5453	Peter Ljudevit	Postolar	1951 - 1953
5454	Peter Ružica	Vezilja	1954 - 1961
5455	Peter Ružica	Veziljska djelatnost	1965 - *****
5456	Peteranec Franjo	Postolar	1945 - 1961
5457	Peterfay Eördög Ljudevit	Kolar	1896 - 1896
5458	Peterka Boris	Informatičke usluge	2004 - *****
5459	Peterlin Dragutin	Brijač	1892 - 1897

5460	Peteš Andrija	Rezanje drva motornom pilom	1933 - 1934
5461	Petkov Grujo	Pekar	1932 - 1932
5462	Petković (Koste) Nikola	Pečenje rakije uslužno	1970 - 1971
5463	Petković Ciril	Kolar	1902 - *****
5464	Petković Nikola	Gostioničar	1923 - 1945
5465	Petković Nikola	Auto taksista	1934 - 1945
5466	Petković Svetislav	Krčmar	1934 - 1945
5467	Petljanski Danilo	Precizni mehaničar	1968 - *****
5468	Peto Aleksandar	Cvjećar i izrada umjetnog cvijeća	1969 - *****
5469	Petraelo Franjo	Elektroinstalater	1939 - 1945
5470	Petreš Jakob	Krojač	1927 - 1938
5471	Petrešin Zdenko	Elektroinstalater	1968 - *****
5472	Petrešin Zdenko	Elektroinstalater	1996 - *****
5473	Petric Dragan I Tihomir	Autoprijevoznik	1996 - *****
5474	Petričević Damir	Caffe bar	2000 - *****
5475	Petrić Drago	Trgovina rabljenom robom	2004 - *****
5476	Petrić Hidalgo	Fotograf	1996 - *****
5477	Petrić Marko	Fotograf	1968 - *****
5478	Petrić Stevan	Postolar	1930 - 1938
5479	Petrić Željko	Dizajn, ukrasni predmeti i reklamni proizvodi	2000 - *****
5480	Petrijevčanin Marija	Završni radovi u građevinarstvu	2006 - *****
5481	Petrijevčanin Stjepan	Fotograf	1965 - *****
5482	Petrinac Snježana	Frizer za žene	1999 - *****
5483	Petrinović Ante I Knipel Đuro	Krojač	1943 - *****
5484	Petriševac Franjo	Krojač	1930 - 1961
5485	Petrov Josip	Zidar	1958 - 1961
5486	Petrović Ana	Agencija za promet nekretininama	2004 - *****
5487	Petrović Antun	Čizmar	1892 - 1895
5488	Petrović Branko	Obućar	1968 - *****
5489	Petrović Cvjetko	Čarapar	1945 - 1957
5490	Petrović Čedomir	Lončar	1954 - *****
5491	Petrović Čedomir	Lončar	1965 - *****
5492	Petrović Damir	Knjigovodstveni servis	2002 - *****
5493	Petrović Ivan	Soboslikar i ličilac	1965 - *****
5494	Petrović Ivan	Gostionica	1940 - 1945
5495	Petrović Ivan	Soboslikar i ličilac	1954 - *****
5496	Petrović Josip	Nosač	1920 - *****
5497	Petrović Maja	Knjigovodstveni servis	2004 - *****
5498	Petrović Marija	Frizer za žene	1996 - *****
5499	Petrović Milan	Pekar	1950 - 1952
5500	Petrović Mima	Frizer	1944 - *****
5501	Petrović Mirko	Elektromehaničar	1968 - *****
5502	Petrović Mirko	Soboslikar i ličilac	1968 - *****
5503	Petrović Mirko	Promidžba, reklama, propaganda, marketing	2006 - *****
5504	Petrović Mladen	Trgovina električnim aparatima	2003 - *****
5505	Petrović Nemanja	Košarač	1945 - 1948
5506	Petrović Pajo	Brijač i frizer	1927 - 1941
5507	Petrović Pajo	Kino, kazalište	1934 - 1935
5508	Petrović Simo	Brijač	1920 - 1943
5509	Petrović Simo, Ud Olga	Brijač	1945 - 1954
5510	Petrović Vitomir	Vršenje žita uslužno	1965 - *****
5511	Petrović Vojislav	Proizvodnja alkohola, voćnih sokova	1939 - *****
5512	Petrović Zvonimr	Obućar	1968 - *****
5513	Pettö Đuro	Postolar	1945 - 1951
5514	Petto Gjuro	Postolar	1919 - 1944
5515	Petz Franjo	Tesar	1892 - *****
5516	Peurača Miloš	Staklarska radnja	1937 - 1944
5517	Peurača Miloš	Staklar	1945 - 1955

5518	Pezelj Marko	Pekar	1934 - 1937
5519	Pezelj Dražen	Trgovina mješovitom robom	2000
5520	Pezelj Jakob	Pekar	1941 - *****
5521	Pezelj Jakob	Pekar	1965 - *****
5522	Pezelj Željka	Kozmetičar, salon za uljepšavanje i njegu tijela	2004 - *****
5523	Pezinger Ivan	Soboslikar	1929 - 1936
5524	Pfaff Pavao	Gostioničar	1926 - 1944
5525	Pfaff Stjepan	Krčma	1936 - 1945
5526	Pfajfer Filip	Brzoslikar	1927 - 1938
5527	Pfajfer Franjo	Brusar	1900 - 1944
5528	Pfeffer Franjo, Braća Šuper	Elektrotehnička mehanika	1926 - 1941
5529	Pfister Eugen	Brijač i frizer	1938 - 1958
5530	Pfister Josip	Postolar	1929 - 1949
5531	Pichler Amelija	Frizer za žene	1996 - *****
5532	Pichler Celestina	Krojač ženski	1897 - *****
5533	Piegl Ana	Gostioničar i prodaja toplih i hladnih jela	1920 - 1935
5534	Pigl Ivan	Frizer	1941 - *****
5535	Pigl Ivan	Frizer za žene	1965 - *****
5536	Pihler Amalija	Frizer za žene	1968 - *****
5537	Pikec Ljerka	Poljoprivredni obrt	2004 - *****
5538	Pilaš Stanko	Postolar	1920 - 1945
5539	Pilc Emilija	Svijetloslikar	1918 - 1936
5540	Piler Andrija	Krojač	1933 - 1943
5541	Piler Melita	Gostioničar	1932 - 1944
5542	Pilko Josip	Parketarska radnja	1930 - *****
5543	Pilko Josip	Parketar	1947 - *****
5544	Piller Antun	Stolar	1889 - 1892
5545	Piller Franjo	Mesar	1898 - 1903
5546	Pilj Slavko	Prijepis i umnožavanje	1957 - 1967
5547	Pin Josip	Kovač	1894 - 1922
5548	Pinkle Biserka	Usluge pranja i čišćenja	2007 - *****
5549	Pintar Stela	Salon za mršavljenje	2003 - *****
5550	Pinter Antun	Opančar	1902 - *****
5551	Pinter Josip	Zidarski obrtnik	1931 - 1940
5552	Pinter Marjan	Računalne djelatnosti	2007 - *****
5553	Pinter Ruža	Ženska krojačica	1912 - 1952
5554	Pinter Stjepan	Stolar	1888 - 1899
5555	Pinterić Antun	Crijepopokrivač	1893 - 1941
5556	Pinterić Ivan	Bačvar	1899 - 1937
5557	Pinterović Antun	Bačvar	1887 - 1927
5558	Piontek Alois	Litograf i kamenotiskar	1903 - *****
5559	Pipelhofer Adam	Gostionica	1940 - 1944
5560	Piplica (Mate) Mila	Piljenje ogrjevnog drveta	1971 - 1976
5561	Pirc Franjo	Proizvodnja kolomaza	1939 - 1939
5562	Pirc Franjo	Proizvodnja kamenih proizvoda	1939 - *****
5563	Piri Ingivan	Građevno inžinjerstvo	1927 - 1948
5564	Pirić Goran	Caffe bar	1997 - *****
5565	Pirić Jelena	Snimanje i iznajmljivanje video materijala	1968 - *****
5566	Pirić Petar	Proizvodnja plastike	1996 - *****
5567	Piršić Antun	Bačvar	1950 - 1956
5568	Piskač Ivanka	Knjigovodstveni servis	2005 - *****
5569	Pisker Aleksander	Urar	1936 - 1940
5570	Pišpek I Drug	Mesar	1945 - 1948
5571	Pišpek Koloman	Mesar i kobasičar	1921 - 1938
5572	Pišpek Petar	Najamno prevoženje robe teretnim vozilom	1932 - 1934
5573	Pišpek Petar	Mesarska i kobasičarska radnja	1935 - 1938
5574	Pišpek Petar I Franciska	Mesar i kobasičar	1938 - 1941
5575	Pišpek Petar I Prohaska Stjepan	Mesar i kobasičar	1941 - *****

5576	Pišpek Petar, Talijan Andro I Petrović Mina	Mesar i kobasičar	1941 - 1945
5577	Pišpek Petar I Drug	Mesarko kobasičarski obrt	1945 - 1948
5578	Pitić Hasan	Tapetar i dekorater	1937 - 1952
5579	Pivarčik Mihajlo	Topla i hladna jela	1930 - 1933
5580	Pivarčik Mihajlo	Gostioničar	1933 - 1944
5581	Pivaš Željko	Proizvodnja tendi	2004 - *****
5582	Plac Ud Ana	Prekrupa žitarica	1949 - 1955
5583	Plac Ana	Gostioničar	1932 - 1944
5584	Plac Andjelko	Vozarenje automobilom	1932 - 1932
5585	Plac Antun	Krčmar	1932 - 1934
5586	Plac Antun	Fijakerista	1932 - 1933
5587	Plac Đuro	Motorni mlin za prikupljanje žitarica	1938 - 1943
5588	Plac Josip	Brijačka radnja	1937 - 1942
5589	Placeriano Emil	Ciglana	1940 - *****
5590	Placeriano Josef	Mesar	1889 - 1927
5591	Placko Emil	Narodna kuhinja	1932 - 1933
5592	Plaček Antun	Brijač	1946 - 1946
5593	Plačko Damir–	Autoprijevoznik	2007 - *****
5594	Plajn Adolf	Remenar	1903 - 1935
5595	Plajn Ivan	Kovinotokar	1968 - *****
5596	Planer Dragutin	Stolar	1902 - 1942
5597	Planer Florijan	Stolar	1901 - 1903
5598	Planer Franjo	Mehaničar	1936 - 1941
5599	Planička Franjo	Licitar	1904 - 1914
5600	Planostorac Franjka	Cipelar	1891 - 1907
5601	Plantak Hrvoje	Posredovanje	2006 - *****
5602	Plastić Mato	Furingaš	1934 - 1969
5603	Plaščak Josip	Staretinarska radnja	1936 - 1942
5604	Platz Antun	Remenar	1898 - 1903
5605	Platz Antun	Remenar	1904 - 1905
5606	Plavšić Blanka	Kozmetičar, salon za uljepšavanje i njegu tijela	2007 - *****
5607	Plazeriano Franjo	Pečenje cigle i crijepa	1898 - 1945
5608	Plazibat Goran	Caffe bar i catering	2003 - *****
5609	Plazonić Marijano	Zidar	2004 - *****
5610	Plazzeriano Emil	Proizvodnja cigle i crijepa	1945 - 1949
5611	Plazzeriano Franjo	Prva osječka ciglana	1945 - 1949
5612	Plećaš Danica	Prodaja jela i pića u vojnoj kantini	1932 - 1932
5613	Pleia Adolf	Remenar	1903 - *****
5614	Plejić Nikola	Automehaničar	1996 - *****
5615	Pleli Franjo	Krojač	1919 - 1944
5616	Pleli Josip	Mesar	1938 - 1948
5617	Plentaj Slađana	Proizvodnja odjeće	1996 - *****
5618	Pleslić Sanja	Trgovina odjećom	1996 - *****
5619	Pleša Dražen	Stolar, parketar	1997 - *****
5620	Pleša Fabijan	Piljenje ogrjevnog drveta	1965 - *****
5621	Pleša Milan	Kovač	1950 - 1952
5622	Pletačko Proizvođačka Zadruga	Proizvodnja pletene robe	1946 - 1946
5623	Pletikapić Kata	Pekar	1905 - 1907
5624	Pletikapić Stjepan	Pekar	1903 - 1904
5625	Pljukavec Željko	Krojač muških odijela	1968 - *****
5626	Pnjak Viktor	Krojač	1903 - 1942
5627	Pobulić Pavle	Mesar i kobasičar	1934 - 1941
5628	Pobulić Radoslav	Mesar i kobasičar	1928 - 1952
5629	Pocem Josipa	Medičar - voskar	1953 - 1961
5630	Pocem Matija	Licitar, voskar, medičar	1916 - 1953
5631	Pocner Viktor	Brijač	1926 - 1944
5632	Pocrnić Zoran	Tetoviranje	2004 - *****

5633	Počuća Siniša	Caffe bar	1999 - *****
5634	Podgorščak Mario	Ugradnja autoplinskih instalacija	2005 - *****
5635	Podnar Tomo	Pekar	1940 - *****
5636	Podočnik Ladislav	Strojobravar	1952 - 1953
5637	Podrugović Ilija	Prekrupara	1956 - 1962
5638	Podunajec Ivan	Postolar	1939 - 1962
5639	Podupski Emil	Postolar	1947 - 1954
5640	Pofrović Špiro	Pekar	1941 - 1942
5641	Pojak August	Potkivač	1934 - 1944
5642	Poje Ivan	Stolar i roletar, izrada drvene galanterije	1938 - 1952
5643	Poje Ivan	Drvotokar	1965 - 1966
5644	Poklar Tatjana	Frizer za žene	1999 - *****
5645	Pokorni Alojz	Mesar i suvičar	1923 - 1945
5646	Pokupić Josip	Automehaničar	1968 - *****
5647	Polak Bela I Andrija	Rezbar	1918 - 1932
5648	Polak Hedviga	Kitničar	1939 - 1942
5649	Polak Jelka	Ugostiteljska radnja	1935 - 1938
5650	Polak Vladimir	Crevar	1965 - *****
5651	Polanc Adam	Postolar	1939 - 1959
5652	Polanc Anica	Obavljanje kućne radinosti	1954 - 1956
5653	Polanc Martin	Obućar	1946 - 1958
5654	Polić Marijan	Kućna radinost	1965 - *****
5655	Polinac Petar	Hljebar	1939 - 1940
5656	Polka Ivan	Limar	1887 - 1901
5657	Pollak Bella	Soboslikar	1900 - 1901
5658	Pollak Juliana	Pekar	1889 - 1929
5659	Pollak Lelica	Zastupstvo u osiguranju	2007 - *****
5660	Pollak Marija	Crijevar	1945 - 1946
5661	Pollak Marija I Gompf Franjo	Mesar i čistiona crijeva	1900 - 1944
5662	Pollak Samuel	Mesar	1891 - 1893
5663	Pollak Vilim	Pekar	1886 - 1900
5664	Pollak Vladimir	Crijevar	1941 - *****
5665	Pollak Vladimir	Crijevar	1945 - *****
5666	Polovina Milan	Pletač trikotažer	1968 - *****
5667	Poltner Mijo	Užar	1899 - 1927
5668	Poludvornik Franjo	Brijač	1927 - 1945
5669	Poludvornik Nada	Trgovina kozmetičkih proizvoda i toaletnih pribora	2006 - *****
5670	Poludvornik Ud Danica	Brijač	1945 - 1948
5671	Poljak August	Potkivač	1945 - 1947
5672	Poljak Dalibor	Promidžba, reklama, propaganda, marketing	2007 - *****
5673	Poljak Tomislav	Elektromehaničar za rtv	1968 - *****
5674	Poljak Tomislav	Elektrotmehaničar, elektroničar, energetčar	1996 - *****
5675	Poljanski Josip	Crijepopokrivač	1892 - *****
5676	Ponudić Milan	Prevoženje konjskom zapregom	1933 - 1939
5677	Popadić Momir	Autoprijevoznik	2005 - *****
5678	Pope-Gajić Ozana	Pediker, maniker, ugradnja umjetnih noktiju, solarij	2004 - *****
5679	Popov Dobrila	Kozmetičarska radnja	1935 - 1936
5680	Popov Savo	Obućar	1959 - 1965
5681	Popović Adela	Gostioničar	1932 - 1933
5682	Popović Adela	Izrada ručnih radova, pletenje vesti, pulovera i drugih radova od konca i vune	1948 - *****
5683	Popović Božica	Krčma	1939 - 1941
5684	Popović Božidar	Mesar	1965 - *****
5685	Popović Božidar	Prekrupara	1966 - 1970
5686	Popović Branka	Frizer za muškarce i brijač	1999 - *****
5687	Popović Dragomir	Trgovina izvan prodavaonica	2001 - *****
5688	Popović Đorđe	Proizvodnja soda vode	1965 - *****
5689	Popović Đuro	Pečenje rakije uslužno	1964 - 1965
5690	Popović Emilija	Krojač muških i ženskih odjela	1945 - 1948

5691	Popović Goran	Trgovina električnim aparatima	1999 - *****
5692	Popović Goran	Caffe bar	2001 - *****
5693	Popović Goran	Grafičarsko-tiskarska djelatnost	2002 - *****
5694	Popović Josip	Krojač	1904 - 1926
5695	Popović Milka	Kobasičar	1898 - *****
5696	Popović Milutin	Kovač	1934 - 1948
5697	Popović Miroslav	Zabavne igre	1968 - *****
5698	Popović Miroslav	Proizvodnja igara i igračaka	2005 - *****
5699	Popović Pantelija	Krojač	1934 - 1946
5700	Popović Rufće	Pekar	1930 - 1948
5701	Popović Ružica	Knjigovežničar i kartonažer	1968 - *****
5702	Popović Špiro	Pekar	1945 - 1965
5703	Popović Vaso	Furingaš	1936 - 1939
5704	Popovski Gorjanče	Burekđija i pekar	1957 - *****
5705	Popovski Gorjanče	Pekar	1968 - *****
5706	Popovski Mitar	Krojač	1951 - 1952
5707	Posavac Biserka	Frizer za žene	1968 - *****
5708	Posavac Franjo	Brijač	1946 - *****
5709	Posavac Franjo	Brijač	1965 - *****
5710	Posavac Ida	Bife	1938 - 1945
5711	Posavac Zlatko	Izrada i popravak auspuha	2007 - *****
5712	Posavac-Grujić Katica	Vinarsko-rakijska radnja	1932 - 1942
5713	Poslon Nataša	Trgovina izvan prodavaonica	1999 - *****
5714	Pospišil Mato	Podružnica za proizvodnju ručnih torbica	1935 - 1944
5715	Pospišl Josip	Stolar	1963 - 1965
5716	Post Dragutin	Soboslikar	1904 - 1938
5717	Post Karl	Soboslikar	1904 - 1931
5718	Post Stjepan	Klesar i kipar	1919 - 1932
5719	Poštić Stanko	Furingaš	1934 - *****
5720	Poštić Stjepan	Tapetar	1961 - *****
5721	Potajac Pavao	Dimnjačar	1965 - *****
5722	Poth Antun	Pravljenje i namještanje	***** - *****
5723	Poth Josip	Prevoženje robe konjskom zapregom	1933 - *****
5724	Potić Vladislav	Gostioničar	1933 - 1941
5725	Potkoč Mirna	Caffe bar	2005 - *****
5726	Potzner Viktor	Brijač	1945 - 1956
5727	Povišil Josip	Stolar	1891 - *****
5728	Pozderac Biserka	Frizer za žene	1996 - *****
5729	Poznanović Kuzman	Mesar i kobasičar	1946 - 1948
5730	Poznić Janko	Knjigoveža	1929 - 1945
5731	Poznić Nevenka	Frizer za muškarce	1968 - *****
5732	Poznić Nevenka I Nataša	Frizer za žene	1996 - *****
5733	Pozsnaj Janoš	Pekar	1886 - 1887
5734	Prajner Mijo	Zidarski obrtnik	1920 - 1945
5735	Prajzler Dragutin	Krčmar	1935 - 1938
5736	Prajzler Dragutin	Automehaničar	1952 - 1957
5737	Pralija Dubravka	Uzgoj povrća	1999 - *****
5738	Pralija Lidija	Knjigovodstveni servis	2002 - *****
5739	Pramenić Mihajlo	Klobučar	1903 - *****
5740	Prašnikar Antun	Soboslikar i ličilac	1964 - 1965
5741	Prašnjak Jadranka	Istraživanje tržišta	2001 - *****
5742	Pravica Ivan	Krojač	1941 - 1945
5743	Predrevac Mijo	Obučar	1955-1957
5744	Predrijevac Svetlana	Cvjećarna	1997 - *****
5745	Pree Franjo	Užar	1929 - 1952
5746	Pree Franjo	Užar	1965 - *****
5747	Pref Stjepan	Brijač	1928 - 1942
5748	Pregorić Josip	Soboslikar i ličilac	1932 - 1946

5749	Prekodravac Borivoj	Brijač	1965 - *****
5750	Prekodravac Tadija	Dimnjačar	1945 - *****
5751	Prekodravac Tadija	Dimnjačar	1965- *****
5752	Prell Hinko	Postolar	1940 - *****
5753	Prelog Dragutin	Autolimar	1965 - *****
5754	Prelog Dragutin	Limar	1952- *****
5755	Premuš Maja	Kućna radinost	1965 - *****
5756	Premuž Vjekoslav	Stolar	1950 - 1961
5757	Preradović Tatima	Mesar	1895 - 1927
5758	Pretzl Adolf	Ličilac	1900 - 1903
5759	Prgomet Ivan	Krčma	1938 - 1945
5760	Pribanić Božo	Papučar	1945 - 1962
5761	Pribanić Božo	Obućar	1965 - *****
5762	Pribiselić Gordana	Frizer za žene	1968 - *****
5763	Prica Ranko	Mesar i kobasičar	1931 - 1933
5764	Priegl Zoran	Trgovina izvan prodavaonica	2006 - *****
5765	Prigl Danica	Frizer za žene	1965 - *****
5766	Prigl Ivan	Frizer	1945 - *****
5767	Primorac Ivan	Zidar	1996 - *****
5768	Primorac Jozo	Trgovina izvan prodavaonica	1997 - *****
5769	Primuš Goran	Servis plinskih trošila	1996 - *****
5770	Prirudić Savo	Brijač	1965 - *****
5771	Pritišanac Samuel	Elektroinstalateri	2006 - *****
5772	Privredna Banka		1935 - 1945
5773	Privredno Poduzeće «Des» Osijek	Postolar	1951 - *****
5774	Prodanović Zdenko	Trgovina izvan prodavaonica	1999 - *****
5775	Progl Greta	Frizer za žene	1968 - *****
5776	Progl Ruža	Frizer za žene	1968 - *****
5777	Progl Ruža	Frizer za žene	1996 - *****
5778	Prohaska Dragutin	Stolar	1885 - 1934
5779	Prohaska Franz	Stolar	1887 - *****
5780	Prohaska Karl	Stolar	1885 - 1934
5781	Prokesch Antun	Zidar	1900 - *****
5782	Prokeš Božena	Kitničarka	1945 - 1947
5783	Prolaščić Marko	Rezanje drva s ručnim motorom	1932 - 1933
5784	Proleterka	Mali motorni mlin za prekrup žitarica	1946 - *****
5785	Prometno Kd	Ugostiteljska radnja	1941 - 1945
5786	Prosen Milan	Dimnjačar	1965 - *****
5787	Provaznik Adam	Tesar	1932 - 1935
5788	Prpić Danica	Prodaja kave,čaja,bezalkoholnih pića	1932 - 1933
5789	Prpić Josip	Elektrotehnička radnja	1935 - 1941
5790	Prpić Josip	Bušenje i izrada dubokih bunara	1944 - *****
5791	Prpić Josip I Stjepan	Inštalater vodenih konstrukcija i gasnih postrojenja	1941 - *****
5792	Prpić Josip I Zsile Stjepan	Uvođenje vodnog kanalizacijskog uređaja, grijanja i sl	1945 - *****
5793	Prpić Martin	Fotograf	2005 - *****
5794	Prprović Mirka	Pletač	1952 - 1953
5795	Prša Luka	Elektrotehničar	1924 - 1944
5796	Prukner Ignatz	Cipelar	1888 - *****
5797	Prutki Franjo	Krčma	1936 - 1937
5798	Pružinac Ana	Ženska krojačica	1929 - 1958
5799	Pružinac Gjuro	Mehaničar	1934 - 1945
5800	Prva Hrvatska Dionička Tiskara	Knjigoveža	1902 - *****
5801	Prva Hrvatska Dionička Tiskara	Štamparska radnja	1935 - 1945
5802	Prva Hrvatska Dionička Tiskara	Tiskara i knjigovežnica	1902 - 1904
5803	Prva Hrvatska Dionička Tiskara	Štampari	***** - *****
5804	Prva Hrvatska Štedionica	Štedionica	1905 - 1934
5805	Prva Hrvatska Štedionica Dd		1936 - 1944
5806	Prva Kovinarska Udruga	Kovinari	1919 - 1945

5807	Prva Osječka Stolarska Grad Zadruga	Stolar	1923 - 1945
5808	Prva Osječka Zidarska Zadruga	Građevinski poslovi iz djelokruga zidara	1933 - 1944
5809	Prva Srpska Opančarska Zadruga	Opančar	1904 - 1905
5810	Prvi Osiječki Mlin Na Valjke Dd	Mlinarenje	1914 - 1945
5811	Prvi Osječki Mlin Na Valjke Dd	Strojobravar	1914 - *****
5812	Psotka Zlata	Kućna radionica-ručni rad	1955 - *****
5813	Psotka Zlata	Pletač – trikotažer	1965 - 1965
5814	Pšick Antun	Kazandžija	1893 - 1898
5815	Pšik Antun	Limar	1886 - 1903
5816	Ptičar Ivan	Kućna radinost	1959 - 1960
5817	Puarić Slavko	Fotograf	1968 - *****
5818	Pucek Krunoslav I Milinović Zoran	Trgovina sanitarija	2004 - *****
5819	Pucek-Đuretić Anica	Proizvodnja i popravak obuće	1997 - *****
5820	Pucenić Franjo	Vršenje žitarica	1938 - 1959
5821	Pucenić Franjo I Homann Antun	Vršenje žitarica	1942 - 1943
5822	Pucenić Helena	Staretinarska radnja	1937 - 1940
5823	Pucenić Ivan	Limar	1914 - 1937
5824	Pudar Vjekoslava	Frizer za žene	1968 - *****
5825	Puhalo Branislava	Frizer za žene	1968 - *****
5826	Puhanić Domagoj	Stolar	2008 - *****
5827	Puhović Franjo	Soboslikar i ličilac	1928 - *****
5828	Pukljak Branko	Automehaničar	1968 - *****
5829	Pulfer Josip	Furingaš	1934 - 1934
5830	Puljiz Stjepan	Računalne djelatnosti	2008 - *****
5831	Puljiz-Lučić Sandi	Caffe bar	1995 - *****
5832	Punda Damir	Posredovanje	2006 - *****
5833	Purgar Josefina	Ženski krojač	1938 - 1940
5834	Pus Antun, Štajner Ivan	Stolari	1926 - 1945
5835	Pušić Ana	Caffe bar	1999 - *****
5836	Pušić Drago	Caffe bar	1996 - *****
5837	Pušić Zoran	Caffe bar	2007 - *****
5838	Pušić Željko	Caffe bar	2003 - *****
5839	Puškarić Ivan	Krojač muških odjela	1938 - 1938
5840	Putar Mira	Trgovina mješovitom robom	1994 - *****
5841	Putnik Društvo Za Unapređenje Turizma	Putnička agencija	1933 - 1945
5842	Putnik Elizabeta	Četkar	1944 - *****
5843	Putnik Elizabeta	Četkar	1965 - *****
5844	Quirtz Josip	Cipelar	1886 - 1894
5845	Radaković Damir	Trgovina izvan prodavaonice	2005 - *****
5846	Radaković Milenko	Elektroinstalater	1968 - *****
5847	Radaković Saveta	Gostioničar	1930 - 1942
5848	Radan Katica	Ugostiteljska radnja	1942 - 1944
5849	Radan Katica I Brdarić Katica	Ugostiteljska radnja	1934 - 1942
5850	Radan Zdravko	Autoprijevoznik	2001 - *****
5851	Radanović Dragica	Frizer za žene	1968 - *****
5852	Radanović Ivan	Staklarska radnja	1935 - 1952
5853	Radanović Ivan	Staklar	1965 - *****
5854	Radanović Jovica	Metaloprerađivač	1996 - *****
5855	Radanović Ljubomir	Proizvodnja aluminijskih kutija	1968 - *****
5856	Radanović Margita	Psihološko savjetovanje	2000 - *****
5857	Radanović Martin	Fijakerista	1930 - 1944
5858	Radanović Martin	Furingaš	1934 - 1944
5859	Radašinović Ivan	Pletač	2003 - *****
5860	Rade Krešimir	Caffe bar	2000 - *****
5861	Rade Niko	Proizvodnja kožne odjeće	1999 - *****
5862	Radenković Milica	Restoran	1937 - 1939
5863	Radičević Dejan	Pletač trikotažer	1954 - 1965

5864	Radić Dušan	Fijakerista	1923 - 1945
5865	Radić Ivica	Krojač	1951 - 1957
5866	Radić Marija	Trgovina mješovitom robom	1996 - *****
5867	Radić Miodrag	Autoprijevoznik	2001 - *****
5868	Radić Mito	Fijakerista	1923 - 1933
5869	Radić Nikola	Brijač	1964 - 1966
5870	Radić Todor	Pekar	1935 - 1938
5871	Radić Tomislav	Trgovina mješovitom robom	2002 - *****
5872	Radić Tomislav	Posredovanje	2005 - *****
5873	Radić Veljko	Krojač	1945 - 1962
5874	Radić Veljko	Krojač konfekcionar	1965 - 1962
5875	Radić Vera	Prekrupara	1965 - *****
5876	Radić Vukica	Gostioničar	1930 - 1940
5877	Radić Zoran	Trgovina izvan prodavaonica	1997 - *****
5878	Radić Željko	Informatičke usluge	2007 - *****
5879	Radiš Kćira I Djon Prenka	Metalo-ljevač	1951 - *****
5880	Radišić Đurica	Pečenje rakije uslužno	1966 - 1972
5881	Radišić Karmela	Caffe bar	1995 - *****
5882	Radivojević Ilija	Opančar	1887 - 1927
5883	Radman Stjepan	Krznar	1957 - 1957
5884	Radmilić Dušanka	Ugostitelj	1933 - 1940
5885	Radmilović Ilija	Mesar	1968 - *****
5886	Rado Stanko	Vulkanizer	1996 - *****
5887	Radojčić Đoko, Ud Sofija	Voskar i medičar	1945 - 1949
5888	Radojčić Gjoko	Licitar i voštar	1921 - 1944
5889	Radojčić Milan	Krčma	1942 - 1944
5890	Radojčić Mladen	Pletač trikotažer	1968 - *****
5891	Radojčić Predrag	Krovopokrivač	2007 - *****
5892	Radojčić Vesna	Proizvodnja kožne odjeće	2001 - *****
5893	Radojević Pajo	Krčma	1936 - 1940
5894	Radolić (Vidoja) Jovan	Pranje i podmazivanje vozila	1972 - *****
5895	Radolić Jovan	Popravak traktora i poljoprivrednih mašina	1968 - *****
5896	Radonić Blaženka	Frizer za žene	2006 - *****
5897	Radonić Pavle	Kovač	1958 - *****
5898	Radonić Pavle	Kovač	1965 - *****
5899	Radonić Živko	Pečenje rakije uslužno	1951 - *****
5900	Radonić Živko	Uslužno pečenje rakije	1966 - 1968
5901	Radosavljević Dejan	Kovač	1946 - 1956
5902	Radosavljević Dobrivoj	Tapetar i dekorater	1930 - 1950
5903	Radosavljević Dobrivoj	Tapetar	1965 - *****
5904	Radosavljević Dušan	Nosač	1966 - 1968
5905	Radosavljević Đuro	Kolar	1946 - 1960
5906	Radosavljević Irena	Zabavne igre	1967 - 1971
5907	Radotić Tomislav	Ostale sportske djelatnosti	2006 - *****
5908	Radovančević Stevan	Opančar	1893 - *****
5909	Radovanović Jovan	Gostioničar	1927 - 1943
5910	Radović Milan	Pečenje rakije uslužno	1966 - 1968
5911	Radović Stevo	Pletač trikotažer	1965 - *****
5912	Radović Željko	Zidar	2004 - *****
5913	Radun Ilija	Skupljanje ljekovitog bilja	1968 - *****
5914	Rađenović Rade	Krojač muških odijela	1968 - *****
5915	Raić Marija	Pečenje rakije uslužno	1966 - 1971
5916	Raić Nedeljka	Kućna radinost	1957 - 1957
5917	Rais Franjo	Soboslikar i ličilac	1945 - *****
5918	Rajaković Dora	Gostionica	1936 - 1944
5919	Rajal Đuro	Krojač	1902 - 1907
5920	Rajcer Josip	Proizvodnja vreća, cerada i šatora	1940 - *****
5921	Rajf Antun	Postolar	1947 - 1954

5922	Rajh Karlo	Krojač	1937 - 1941
5923	Rajhnah Josip	Stolar	1922 - 1944
5924	Rajičić Stevo	Autoprijevoznik	2002 - *****
5925	Rajić Aleksandar	Pečenje rakije uslužno	1966 - 1966
5926	Rajić Željko	Trzalač glazbenih instrumenata	2004 - *****
5927	Rajković Anica	Kućna radinost-proizvodnja dječjih igračaka od tekstila	1955 - *****
5928	Rajković Božo	Čizmar	1941 - 1956
5929	Rajković Katica	Pletač	1995 - *****
5930	Rajković Marija	Krojačica	1954 - *****
5931	Rajković Marija	Krojač muških odijela	1965 - *****
5932	Rajle Damir	Snimanje video i digitalnom kamerom	2005 - *****
5933	Rajle Matija	Mesar i kobasičar	1946- *****
5934	Rajman Agneza	Puškar	1888 - 1935
5935	Rajman Stjepan	Staretinar	1920 - 1945
5936	Rajminus Pavle	Zabavna radnja	1955 - *****
5937	Rajminus Pavao	Zabavne igre	1955 - 1966
5938	Rajminus Pavao	Zabavne igre	1965 - 1971
5939	Rajminus Petar	Zabavna radnja	1959 - *****
5940	Rajndl Darko	Posredovanje	2003 - *****
5941	Rajnič Mijo	Limar	1965 - *****
5942	Rajnić Milovan	Krojač muških odijela	1968 - *****
5943	Rajnović Bruno	Održavatelj el uređaja, strojeva, računala	2004 - *****
5944	Rajs Franjo	Soboslikar	1920 - 1944
5945	Rajs Katica	Krčmar	1932 - 1933
5946	Rajšić Mladen	Automehaničar	1968 - *****
5947	Rajt Ana	Gostioničar	1916 - 1945
5948	Rajtarović Katarina	Krojač ženskih haljina	1911 - 1939
5949	Rajtarović Vjekoslava	Šivanje ženskog i muškog rublja	1925 - 1933
5950	Rajter Antun	Tapetar	1956 - 1962
5951	Rajter Franjo	Obućar	1952 - 1959
5952	Rajter Franjo	Obučar	1965 - *****
5953	Rajter Jelena	Rezanje drva motornom pilom	1946 - 1947
5954	Rajter Stjepan	Brijač	1933 - 1939
5955	Rak Josip	Postolar	1903 - 1952
5956	Rak Udova Klara	Cipelar	1890 - 1908
5957	Rakas Siniša	Završni radovi u građevinarstvu	2001 - *****
5958	Rakić Dana	Pečenje rakije uslužno	1966 - 1966
5959	Rakić Danica	Proizvodnja šećera	1923 - 1945
5960	Rakić Živko	Čizmar	1886 - 1900
5961	Rakin Branislav	Brijač	1941 - 1944
5962	Rakitić Željko	Zidar	2001 - *****
5963	Rako Nada	Krojač muških odijela	1968 - *****
5964	Rako Nada	Trgovina mješovitom robom	1996 - *****
5965	Ralić Stevan	Prekrupara	1959 - 1968
5966	Rališ Antun	Brijač i frizer	1938 - 1938
5967	Ramadan Amaza	Slastičar	1968 - *****
5968	Ramis Mamutov Halimi	Orijentalni slastičar	1951 - 1952
5969	Ramiš Franjo	Slastičar	1929 - 1944
5970	Rančak Etelka	Frizer za žene	1968 - *****
5971	Rančić Andrija	Soboslikar i ličilac	1964 - 1965
5972	Rangelov Dragan	Autoprijevoznik	1996 - *****
5973	Rank Vilim	Proizvodnja pletene robe	1941 - *****
5974	Ranković Milenko	Poljoprivredni obrt	2006 - *****
5975	Ranogajac Antonija	Svjećar i medičar	1968 - *****
5976	Ranogajec Antonija	Medičar	1996 - *****
5977	Rap Gjuro	Bačvar	1933 - 1933
5978	Rapić Nikola	Prekrupara	1965 - *****
5979	Rarejević Katica	Frizer za žene	1965 - *****

5980	Rasimović Njazi	Orijentalni slastičar	1953 - 1955
5981	Rašić Dragica	Uzgoj pčela i proizvodnja meda	2005 - *****
5982	Rašić Helena	Ugostiteljski obrt	2000 - *****
5983	Rašić Milenko	Autoprijevoznik	2001 - *****
5984	Rašić Milica	Snimanje i iznajmljivanje video materijala	1968 - *****
5985	Rašić Teodor	Trgovina izvan prodavaonica	2003 - *****
5986	Rašker Ivo	Popravak glazbala	1965 - *****
5987	Rašković Antun	Proizvodnja ambalaže od lakih metala	2003 - *****
5988	Raštegorac Žarko	Elektromehaničar	1968 - *****
5989	Rat Josip	Krčmar	1932 - 1942
5990	Ratko Martin	Remenar	1936 - 1962
5991	Ratko Renata	Izrada ukrasnih predmeta i imitacije nakita (bižuterije)	2001 - *****
5992	Ratković Blažo	Mlinar	1965 - *****
5993	Ratković Glišo	Mesar i suvičar	1925 - 1944
5994	Ratković Glišo St	Suvičar	1893 - 1934
5995	Ratković Glišo, Ud Saveta	Mesar, kobasičar	1945 - 1948
5996	Ratković Nebojša	Poljoprivredni obrt	2007 - *****
5997	Ratković Stevo	Mesar i kobasičar	1929 - 1936
5998	Ratković Vukosava	Mesar	1898 - 1909
5999	Raucher Franjo	Tesar	1894 - 1894
6000	Rauher Josip	Ugostiteljska radnja	1932 - 1944
6001	Rauher Matija	Prijevoz robe konjskom zapregom	1933 - 1945
6002	Rauš Andrija	Postolar	1920 - 1944
6003	Raušević Radivoj	Krovopokrivač	1968 - *****
6004	Raužan Antun	Bravar i strojobravar	1954 - *****
6005	Raužan Antun	Strojobravar	1965 - *****
6006	Ravlić Cvitan	Autoprijevoznik	1995 - *****
6007	Ravlić Marijan	Uzgoj stoke	2002 - *****
6008	Ravlić Tomislav	Iznajmljivanje strojeva, opreme za građevinarstvo, kopnenih prometnih sredstava	2003 - *****
6009	Ravlić Vlado	Autoprijevoznik	1996 - *****
6010	Ravlić Zlatko	Restorani	1997 - *****
6011	Ravlić Zlatko	Mesnica, klaonica, krčma	1998 - *****
6012	Razl Alojz	Gostioničar	1932 - 1944
6013	Razumović Zorica	Fotograf	1968 - *****
6014	Razumović Zorica	Fotograf	1996 - *****
6015	Rebolj Dražen	Trgovina odjećom, obućom i tekstilom	2005 - *****
6016	Redžep Bedri	Proizvodnja fišeka za sladoled	1951 - 1962
6017	Redžep Bedri	Pečenjar plodina	1966 - 1969
6018	Redžepi Iso	Pečenjar plodina	1968 - *****
6019	Redžepi (Osman) Iso	Pečenjar plodina	1970 - *****
6020	Redžepi Redžep	Slastičar	1968 - *****
6021	Ređepi (Đeladina) Ređep	Pečenjar plodina	1974 - 1982
6022	Ređepi Miftar	Slastičarnica	1996 - *****
6023	Ređepi Nejaz	Slastičar	1964 - 1965
6024	Regner Karl	Češljar	1898 - *****
6025	Rehner Ivan	Stolarska	1952 - 1954
6026	Rehner Jolanka	Frizerka	1945 - 1951
6027	Rehnitzer Josip	Automehaničar	1945 - 1946
6028	Reich Ignjo	Krojač	1893 - 1893
6029	Reihnak Josip	Stolar	1949 - 1957
6030	Reinberger Anto	Prevoženje robe konjskom zapregom	1933 - 1940
6031	Reinitz Ferdo	Sapunar	1930 - 1940
6032	Reinprech Wilim	Kovač i potkivač	1887 - *****
6033	Reiss Stjepan	Postolar	1940 - 1943
6034	Reiter Ivan	Proizvodnja i prodaja	***** - *****
6035	Rekić Antun	Plinoinstalater	1996 - *****
6036	Reljić Jure	Obućar	1962 - *****
6037	Reljić Jure	Obućar	1965 - *****

6038	Reljić Svetozar	Pekar	1933 - 1944
6039	Reljić Ud Julka	Pekar	1946 - 1948
6040	Rendulić Sonja	Frizer za žene	1996 - *****
6041	Renert Ivan	Gostioničar	1933 - 1935
6042	Renih Lujo	Vrtlar	1950 - *****
6043	Renih Lujo	Vrtlar	1965 - *****
6044	Resek Dragutin	Stolar i proizvođač umjetnog cvijeća od papira	1945 - 1952
6045	Resele Dragutin	Stolar proizvodnja umjetnog cvijeća od papira	1922 - 1944
6046	Resiga Milica	Krojačica	1950 - 1953
6047	Rešetar Gordana	Posredovanje	2001 - *****
6048	Rešetar Ivan	Krojač	1936 - 1944
6049	Rešetar Ivan	Krojač	1961 - *****
6050	Rešetar Ivan	Krojač muških odijela	1965 - *****
6051	Ret Josip	Trgovina mješovitom robom	2002 - *****
6052	Revićki Božo	Brijač	1936 - 1944
6053	Reyman Agneza	Puškarska radnja i maloprodaja oružja	1935 - 1944
6054	Reyman Ivan	Puškar	1888 - *****
6055	Režić Ivan	Stolarija	1996 - *****
6056	Režnjak Stevo	Slastičar	1945 - 1952
6057	Ribar Mira	Frizer	1956 - *****
6058	Ribar Mira	Frizer za žene	1965 - *****
6059	Ribarić Elza	Kućna radinost	1955 - 1955
6060	Ribarić Marica	Krojačica	1955 - 1962
6061	Ribarić Stjepan	Crijepopokrivač	1905 - 1943
6062	Ribić Mijo	Kovač i potkivač	1922 - 1941
6063	Ribić Mijo	Furingaš	1937 - 1941
6064	Ribić Mirjana	Frizer za žene	1968 - *****
6065	Richter Ferdo	Brijač	1940 - 1941
6066	Richter Ferdo	Brijač i frizer	1941 - 1945
6067	Ricl Antun	Rezanje drva motornom pilom	1935 - 1936
6068	Ricl Biljana	Trgovina izvan prodavaonica	2001 - *****
6069	Riedl Franjo	Nosač	1919 - 1944
6070	Riedl Viktor	Kovač	1894 - *****
6071	Riemer Eugen	Lončar	1897 - 1897
6072	Ries Đuro	Limar	1898 - *****
6073	Riess Josip	Malo tesar	1941 - *****
6074	Riesz Andrija	Brijač	1902 - 1903
6075	Riger Josip	Bifet sa bezalkoholnim pićima	1932 - 1941
6076	Rigo Ivan	Kovač i potkivač	1951 - 1945
6077	Rihter Petar	Stolar	1945 - 1961
6078	Rikert Antun	Ugostiteljska radnja	1939 - 1940
6079	Rikert Ferdo	Krojač	1932 - 1944
6080	Ril Jakob	Gostioničar	1928 - 1942
6081	Rilko Amela	Posredovanje	2003 - *****
6082	Ringajs Stjepan	Brijačka radnja	1937 - 1941
6083	Ringajz Stjepan	Stolar	1938 - *****
6084	Ringbauer Franjo	Mesar i kobasičar	1934 - 1944
6085	Ringeis Antun	Brijač	1941 - 1942
6086	Ringsmut Dragutin	Soboslikar i ličilac	1940 - *****
6087	Ringsmuth Nataša	Trgovina na malo u specijaliziranim prodavaonicama	2008 - *****
6088	Rip Koloman,Bela Andrija	Proizvodnja trikotaže	1938 - 1942
6089	Ripp Bernhard	Gostioničar	1924 - 1942
6090	Ririh Franjo	Tesar	1925 - 1944
6091	Ristić Damjan	Mlinar	1956 - 1967
6092	Ristić Josip	Pekar	1904 - 1909
6093	Ristić Savo	Stolar	1933 - 1952
6094	Ristić Sreto	Stolar	1965 - *****
6095	Ristić Vojin	Uslužno pečenje rakije	1947 - *****

6096	Ristić Vojin	Pečenje rakije uslužno	1966 - 1968
6097	Rišovsky Viktor	Brijač	1886 - *****
6098	Ritčer Ljudevit	Krojač	1921 - 1942
6099	Riter (Bogdana) Elza	Zabavne igre	1973 - 1976
6100	Riter Marija	Zabavne igre	1967 - 1971
6101	Riter Savo	Zabavne igre	1969 - 1974
6102	Ritsch Jakob	Crijepopokrivač	1897 - *****
6103	Ritschel Franjo	Postolar	1886 - 1917
6104	Ritscher Lajoš	Krojač	1896 - 1916
6105	Ritzl Andrija	Cipelar	1893 - 1914
6106	Ritzl Ivan	Strojobravar	1953 - 1957
6107	Ritzl Ljudevit	Strojobravar	1947 - 1959
6108	Rivički Božo	Brijač	1929 - 1952
6109	Riznik Ivan	Pletač trikotažer	1968 - *****
6110	Rizvanović Behadin	Orijentalni slastičar	1951 - 1953
6111	Rižovsky Franjo	Brijač	1898 - 1903
6112	Rob Krunoslav	Trgovina mješovitom robom	2002 - *****
6113	Roder Adalbert	Mehaničar	1931 - 1936
6114	Röder Ivan	Soboslikar	1887 - 1927
6115	Rogalo Ivica	Elektroinstalateri	2002 - *****
6116	Rogan Sandra	Obnova tonera	2002 - *****
6117	Rogatsy Ladislav	Mesar	1889 - 1927
6118	Rogatšy Sigmund	Kobasičar	1892 - 1894
6119	Rogić Đuro	Izrada muholovki	1965 - *****
6120	Rogina Franjo	Automehaničar	1952 - *****
6121	Rogina Franjo	Automehaničar	1965 - *****
6122	Roguljić Zlatko	Alatničar	2001 - *****
6123	Rohr Vilim	Elektrotehnička i radio mehanička radnja	1932 - 1955
6124	Rohrbaher Josip	Proizvodnja i prodaja tambura	1922 - 1944
6125	Rohreger Franjo	Soboslikar	1899 - 1927
6126	Rojnić Mijo	Limar	1957 - 1959
6127	Rojnić Mijo	Limar	1965 - *****
6128	Rok Antun	Krojač	1919 - 1944
6129	Rok Ivan	Furingaš	1934 - 1937
6130	Rok Lajoš	Obućarska, čizmarska i papučarska radnja	1908 - 1944
6131	Rok Ljudevit	Postolar i papučar	1945 - 1957
6132	Rok Stjepan	Stolar	1919 - 1944
6133	Roknić Miloš	Krojač	1945 - 1948
6134	Romanić Julka	Mesarica	1894 - 1895
6135	Romanić Lazar	Krojač	1935 - 1951
6136	Romanik Ivan	Soboslikar, ličilac	1958 - *****
6137	Romanik Željko	Soboslikar i ličilac	1968 - *****
6138	Romanov Gjorgje	Fotograf	1930 - 1961
6139	Romić Geza	Završni radovi u građevinarstvu	2001 - *****
6140	Romić Ivan	Caffe bar	2006 - *****
6141	Rona Danijel I Nagy Andrija	Štamparska radnja	1934 - *****
6142	Rončević Gordana	Frizer za žene	1968 - *****
6143	Ronko Ivan	Krčma	1940 - 1944
6144	Ropotar Mihajlo	Gostioničar	1932 - 1933
6145	Rorbaher Lavoslav	Proizvodnja i prodaja tambura	1931 - 1944
6146	Rosa Vinko	Izrada kofera, torbi i galanterije	1968 - *****
6147	Rosandić Antun	Elktroinstalater	1958 - 1961
6148	Rosenbaum Antun	Pekar	1887 - 1887
6149	Rosić Svetozar	Pekar	1946 - 1953
6150	Roso Vesna	Frizer za žene	1968 - *****
6151	Roso Vesna	Frizer za žene	1996 - *****
6152	Roso Vinka	Bižuterija	1957 - 1961
6153	Roso Vinka	Kućna radinost	1965 - *****

6154	Roso-Čalo Renata	Pediker, maniker, ugradnja umjetnih noktiju	2007 - *****
6155	Rošker Ivan	Izrada i popravak glazbala	1951 - *****
6156	Rot Antun	Knjigotiskar	1916 - 1942
6157	Roth Ivan	Najamni vozar automobila	1927 - 1944
6158	Roth Maier Lob	Cipelar	1900 - *****
6159	Roth Regina	Poplunarka	1902 - 1902
6160	Rotman Jelka	Vinarsko-rakijska radnja	1932 - 1937
6161	Royal Vajngruber Hari	Kinematograf	1934 - 1943
6162	Rozmarin Ivan	Zidarski obrtnik za manje poslove	1933 - 1938
6163	Rozner Elizabeta	Kućna radinost	1962 - *****
6164	Rozner Elizabeta	Domaća radinost	1965 - *****
6165	Rözner Franjo	Brijač	1894 - 1894
6166	Roža Željka	Trgovina mješovitom robom	1998 - *****
6167	Rožmarić Stjepan	Zidar	1955 - 1958
6168	Rožnaj Pavo	Prevoženje robe konjskom zapregom	1933 - 1938
6169	Rožnaj Vladislav	Prevoženje robe konjskom zapregom	1933 - 1945
6170	Rubinger Samuel	Soboslikar i ličilac	1934 - 1942
6171	Rubinstein Hugo	Tapetar	1892 - *****
6172	Rubinstein Žiga	Pekar	1897 - 1942
6173	Rücker Franjo	Krojač	1885 - 1909
6174	Ručević Darija	Frizer za žene	1996 - *****
6175	Ručević Marica	Frizer za žene	1968 - *****
6176	Rudec Krešimir	Automehaničar	1996 - *****
6177	Rudež Milan	Autoprijevoznik	2006 - *****
6178	Rudić Senada	Obrt za uzgoj, obuku i trgovinu pasa	2006 - *****
6179	Rudvald Katarina	Krčma	1938 - 1945
6180	Rudžić Ivanka	Kućna radinost	1955 - 1956
6181	Ruf Ivan	Postolar	1954 - 1957
6182	Rugola Antun	Urar	1943 - 1951
6183	Rujavina Ružica	Kitničarka	1965 - *****
6184	Rujer Franjo	Krčmar	1932 - 1933
6185	Rujez Franjo	Ugostiteljska radnja	1939 - 1940
6186	Rukavina Pešun Ružica	Kitničarka	1945 - *****
6187	Rukavina Damir	Autoprijevoznik	2004 - *****
6188	Rukavina Damir	Proizvodnja, popravak i održavanje elsklopova i uređaja	2007 - *****
6189	Rukavina Danijel	Caffe bar	1997 - *****
6190	Rukavina Gordana	Knjigovodstveni servis	2008 - *****
6191	Rukavina Ivan	Prekrupara	1962 - 1965
6192	Rukavina Slavica	Frizer za žene	1998 - *****
6193	Rumbach Ivan	Mesar	1895 - 1927
6194	Runtić Šime	Elektroinstalateri	1996 - *****
6195	Runtić Zoran	Promidžba, reklama, propaganda, marketing	2003 - *****
6196	Runje Eržebet	Krojač muških odijela	1968 - *****
6197	Rupčić Eduard	Promidžba, reklama, propaganda, marketing	2003 - *****
6198	Rupčić Petar	Furingaš	1937 - 1938
6199	Rupert Antun	Brijač i frizer	1937 - 1945
6200	Rupert Ivan	Postolar	1919 - 1948
6201	Rupnik Ferdo	Staklar i uokvirenje slika	1948 - 1952
6202	Rupnik Ljudevit	Izrađivač ramova za slike	1952 - 1953
6203	Rupp Marija	Prodaja slatkiša	1943 - 1944
6204	Rus Đuro	Frizer za žene	1965 - *****
6205	Rus Đuro, Ud Margita	Brijač i frizer	1949 - *****
6206	Rus Gjuro	Brijač	1933 - 1944
6207	Rusak Ana	Krojačica	1925 - 1946
6208	Rusak Franjo	Stolar	1936 - 1955
6209	Rusan Ivan	Autoprijevoznik	2004 - 1960
6210	Ruš Antun	Brijač	1945 - 1960
6211	Rušiti Nazim	Slastičar	1968 - *****

6212	Rušitović Mijo	Fotograf	1968 - *****
6213	Ruška Dragutin	Pekar	1965 - 1965
6214	Ruška Ferdo	Košarač	1899 - 1907
6215	Ruška Vjekoslav	Gostiona	1936 - 1944
6216	Rušnjak Bela	Stolar	1950 - 1953
6217	Rušpić Boris	Caffe bar	2007 - *****
6218	Ruštaj Josip	Proizvodnja soda vode	1963 - 1966
6219	Rutnik Damir	Trgovina mješovitom robom	1999 - *****
6220	Rutnik Vesna	Trgovina izvan prodavaonica	2005 - *****
6221	Rutnik Zdravko	Popravak audio, video i tv aparata	1996 - *****
6222	Rutnik Zorka	Frizer za žene	1995 - *****
6223	Ružičić Petar	Ljevač metala	1938 - 1939
6224	Ružičić Petar	Strojobravar	1939 - 1945
6225	Ružičić Petar	Kovinotokar	1965 - *****
6226	Ružičić Ud Marija	Krznar	1945 - 1961
6227	Ružić Julijana	Kozmetičar, salon za uljepšavanje i njegu tijela	1998 - *****
6228	Ružić Sandra	Djelatnost pozivnih centara	2005 - *****
6229	Ružić Stevo	Brijač	1951 - 1951
6230	Sabadoš Geza	Drvorezbar	1932 - 1936
6231	Sabit Arslan	Gostionica	1940 - 1944
6232	Sablić Ante	Trgovina odjećom	1995 - *****
6233	Sablić Josip	Tesar	1968 - *****
6234	Sabljak Dražen	Trgovina izvan prodavaonica	2001 - *****
6235	Sabljić Helena	Kućna radinost	1965 - *****
6236	Sabo Barbara	Caffe bar	2006 - *****
6237	Sabo Boris	Projektiranje i razvoj informacijskog sustava	2002 - *****
6238	Sabo Ivan	Brijač, frizer,maniker	1934 - 1942
6239	Sabo Ivan	Krojač	1954 - 1957
6240	Sabo Ivan	Izrada tekstilne galanterije	1968 - *****
6241	Sabo Ivan	Caffe bar	1996 - *****
6242	Sabo Josip	Postolar	1951 - *****
6243	Sabo Josip	Obućar	1965 - *****
6244	Sabo Katica	Proizvodnja obuće od špage	1946 - 1948
6245	Sabo Klara	Ženska krojačica	1940 - 1944
6246	Sabo Ladislav	Bravarska radnja	1937 - 1946
6247	Sabo Ludmila	Ženska krojačica	1929 - 1941
6248	Sabo Mario	Caffe bar	2005 - *****
6249	Sabo Mijo	Prijevoz robe kamionom	1965 - *****
6250	Sabo Stjepan	Postolar	1923 - 1947
6251	Sabo Stjepan	Popravak i ugradnja roleta	2006 - *****
6252	Sabo Šandor	Izrada muzičkih instrumenata	1953 - 1958
6253	Sabol Slavko	Završni radovi u građevinarstvu	2004 - *****
6254	Sabolčki Stjepan	Stolar	1950 - 1953
6255	Sabovljević Ud Katica	Elektroinstalater	1945 - 1948
6256	Sabovljević Mavro	Elektrotehnička radnja	1936 - 1937
6257	Sabovljević Pavao	Elektrotehnička radnja	1937 - 1941
6258	Sadan Petar	Postolar	1945 - 1948
6259	Sadan Savo	Postolar	1923 - 1944
6260	Sadičić Juraj	Kovač	1965 - *****
6261	Sadiki Haki	Pekar	2007 - *****
6262	Sadiki Sadik	Slastičar	1968 - *****
6263	Sadil Ferdo	Gostioničar	1921 - 1933
6264	Sadil Ivan	Užar	1885 - *****
6265	Sadil Pavao	Čarapar	1929 - 1940
6266	Sadil Pavo	Užar	1891 - 1909
6267	Sagmeister Andrija	Tapetar	1904 - *****
6268	Saharovski Ivan	Fotograf	1930 - 1943
6269	Sahtijarević Ramadon	Orijentalski poslastičar i bozadjija	1932 - 1933

6270	Sahula Danijela	Uzgoj bilja	2002 - *****
6271	Sahula Tomislav	Poljoprivredni obrt	2002 - *****
6272	Sajc Alfred	Vrtlar	1931 - 1944
6273	Sajc Josip	Gostioničar	1923 - 1936
6274	Sajler Matija	Stolar	1923 - 1934
6275	Sak Krešimir	Proizvodnja, obrada, konzerviranje i prodaja mesa	2006 - *****
6276	Sak-Bosnar Zorica	Kozmetičar, salon za uljepšavanje i njegu tijela	1997 - *****
6277	Saks Ferdo	Bojadisar i kemijsko čišćenje	1932 - 1944
6278	Saks Ferdo	Bojadiser i kemijski čistilac	1953 - 1955
6279	Saks Herman	Bojadisar	1898 - *****
6280	Salahi Salah	Pečenjar plodina	1968 - *****
6281	Salai Sala	Nosač	1966 - 1966
6282	Salaj Franjo	Zidarski obrtnik	1920 - 1939
6283	Salaj Franjo	Tiskara i knjigovežnica	1935 - 1945
6284	Salaj Franjo	Knjigoveža	1939 - 1946
6285	Salaj Josip	Tesar	1960 - 1961
6286	Salaj Josip	Limar	1996 - *****
6287	Salaj Marica	Frizer za žene	1997 - *****
6288	Salajić Aleksanadar	Brijač	1965 - *****
6289	Salajić Aleksander	Brijač i frizer	1945 - *****
6290	Salanović Stjepan	Zidar	1895 - 1915
6291	Salihi (Zejnun) Salah	Pečenjar plodina	1969 - *****
6292	Salihović Sulejman	Slastičar	1965 - *****
6293	Salijević Sulejman	Proizvodnja šećera i limunade	1929 - 1944
6294	Salijević Sulejman	Orijentalni slastičar	1945 - 1949
6295	Salijević Sulejman	Orijentalni slastičar	1956 - *****
6296	Salinger Mira	Krojačka radnja ženske odjeće	1962 - 1965
6297	Saliu Džemal	Slastičar	1968 - *****
6298	Salopek Matija	Krojač	1934 - 1948
6299	Salopek Štajner Marija	Krojač konfekcionar	1965 - *****
6300	Samardžić Damir	Grafički dizajn	2002 - *****
6301	Samardžić Jelena	Prekrupara	1965 - *****
6302	Samardžić Miloš	Bojanje i kemijska čestionica	1934 - 1935
6303	Samardžija Branko	Autoprijevoznik	2007 - *****
6304	Samborac Antun	Pekar	1962 - *****
6305	Samodaj Josip	Mesar i kobasičar	1945 - 1946
6306	Samodaj Antun	Mesar	1906 - 1938
6307	Samodaj Josip	Mesar i kobasičar	1933 - 1955
6308	Sander Lavosalv	Pekar	1895 - 1895
6309	Sandić Svetislav	Soboslikar i ličilac	1968 - *****
6310	Sandulović Sreten	Pletač trikotažer	1968 - *****
6311	Sanodaj Josip	Konjski mesar i kobasičar	1942 - *****
6312	Santovac Lavoslav	Staklar	1894 - 1927
6313	Sapanjoš Julijana	Trgovina kozmetičkih proizvoda i toaletnih pribora	2007 - *****
6314	Sarabak Mladen	Mesar	1902 - 1910
6315	Sarać Minka	Posredovanje	2003 - *****
6316	Saraković Vendel	Krojač muških odijela	1965 - *****
6317	Sararenski Tomislav	Izrada oblatni i suhog tijesta	1965 - *****
6318	Sarić Ivan	Krojač za paradna odijela	1962 - 1966
6319	Sarić Luka	Izrada pijačnih mreža	1958 - 1958
6320	Sarić Luka	Izrada dugmadi	1959 - 1966
6321	Sarić Miroslav	Caffe bar	2002 - *****
6322	Sarka Antun	Postolar	1927 - 1938
6323	Sarkanjac Vaso	Nosač	1965 - 1966
6324	Sarkić Boško	Brijač	1965 - *****
6325	Sarkić Božidar	Brijač i frizer	1947 - *****
6326	Satojanović Selima	Krojačka radnja ženske odjeće	1963 - 1966
6327	Satz Dragutin	Cipelar	1891 - 1898

6328	Sauer Adam	Soboslikar i ličilac	1924 - 1944
6329	Sauer Stjepan	Krojač	1926 - 1935
6330	Saurić Nikola	Cipelar	1902 - 1903
6331	Savadinović Momir	Kovač	1965 - *****
6332	Savanov Biserka	Kućna radinost-ručno pletenje	1954 - 1955
6333	Savatović Spasoje	Pekar	1934 - 1935
6334	Savez Agrarnih Zajednica	Točenje alkoholnih pića	1933 - 1933
6335	Savić Aleksije	Gostioničar	1933 - 1945
6336	Savić Antonija	Krojačka radnja ženske odjeće	1968 - *****
6337	Savić Ema	Krojačica i šivanje odijela	1916 - 1950
6338	Savić Ljubica	Trgovina mješovitom robom	2005 - *****
6339	Savić Mario	Fotokopiranje	2008 - *****
6340	Savić Miodrag	Trgovina mješovitom robom	2007 - *****
6341	Savić Nenad	Posredovanje	2002 - *****
6342	Savić Stevo	Zidar	1968 - *****
6343	Savić Vojko	Zidar, tesar	1997 - *****
6344	Savić Živko	Cvjećar i izrada umjetnog cvijeća	1968 - *****
6345	Savković Franjo	Brijač i frizer	1940 - 1941
6346	Sažeta Filip	Klesar i izrada umjetnog kamena	1965 - *****
6347	Schäffer Dragutin	Dimnjačar	1944 - *****
6348	Schäffer Ivan	Brijač	1901 - 1901
6349	Schebeta Fabius	Četkar	1888 - 1888
6350	Schedl Vjekoslav	Cipelar	1903 - 1915
6351	Schillinger Adolf	Mesar	1890 - *****
6352	Schinkay Koloman	Mesar	1889 - 1921
6353	Schlager Matija	Tesar	1897 - 1907
6354	Schlagertter Anna	Kolbučar	1903 - 1906
6355	Schlagetter Đuro	Klobučar	1902 - 1903
6356	Schlagetter Jakob	Maljar	1903 - 1924
6357	Schlang Dragutin	Stolar	1901 - *****
6358	Schlang Karl	Stolar	1896 - *****
6359	Schleininger Ivan	Zidar	1900 - 1922
6360	Schlesinger Josip	Cipelar	1889 - 1927
6361	Schleyer Minka	Krojač ženski	1904 - *****
6362	Schlott Adam	Brijač	1903 - 1903
6363	Schmeitzer Antun	Sedlar i ličilac	1945 - 1951
6364	Schmidt Antun	Krojači	1890 - *****
6365	Schmidt Dragutin	Bačvar	1885 - 1913
6366	Schmidt Dragutin	Tesar	1894 - 1921
6367	Schmidt Dragutin	Mesar i kobasičar	1945 - 1948
6368	Schmidt Đuro	Mesar	1897 - *****
6369	Schmidt Eugen	Pekar	1886 - 1917
6370	Schmidt Franjo	Crijepopokrivač	1893 - *****
6371	Schmidt Franjo	Stolar	1895 - 1900
6372	Schmidt Ivan	Tesar	1894 - 1907
6373	Schmidt Josip	Postolar	1885 - *****
6374	Schmidt Mijo	Slastičar	1902 - 1903
6375	Schmidt Stjepan	Brijač	1903 - 1903
6376	Schmidt Udova Ivanka	Slastičar	1890 - 1891
6377	Schmidt Vjekoslav	Krojač	1899 - 1924
6378	Schmidt Vjekoslav	Mesar i suvičar	1928 - 1933
6379	Schmit Đuro	Mesar	1941 - 1943
6380	Schmutzer Jelisava	Krojenje narodnog odijela	1940 - *****
6381	Schneider Emerik	Klobučar	1889 - 1902
6382	Schneider Stjepan	Limar i instalater vodovoda	1944 - *****
6383	Schneidler Rudolf	Užar	1888 - 1898
6384	Schnittlinger Moses	Krojač	1900 - 1901
6385	Schnur Josip	Stolar	***** - *****

6386	Schnur Stjepan	Stolar	1902 - 1921
6387	Schnur Viktor	Kobasičar	1902 - 1927
6388	Schőnfeld Stjepan	Soboslikar i ličilac	1945 - 1949
6389	Schönhof Jakob	Brijač	1900 - *****
6390	Schönhof Stjepan	Kovač	1894 - 1917
6391	Schöttner Isidor	Ličilac	1899 - 1921
6392	Schratz Vjekoslav	Strojobravar	1904 - *****
6393	Schregelberger Lina	Krojač ženski	1904 - 1904
6394	Schreiber Viktor	Pekar	1899 - 1902
6395	Schrempf Franjo	Brijač	1902 - 1914
6396	Schröttner Izidor	Slikar soba, grbova, cimera	1897 - 1920
6397	Schröttner Josip	Soboslikar	1885 - 1894
6398	Schub Adolf	Stolar	1904 - 1912
6399	Schubert Adam	Stolar	1897 - 1898
6400	Schubert Julio	Limar	1889 - 1924
6401	Schubert Wilhelmina	Krojač ženski	1903 - *****
6402	Schuch Adolf	Stolar	1903 - 1903
6403	Schum Teodor	Elektroinstalater	1941 - 1959
6404	Schunk Ivan	Staklar	1895 - 1897
6405	Schvaner Stiepan	Cipelar	1886 - *****
6406	Schwaner Josip	Cipelar	1886 - 1899
6407	Schwarz Fanika	Krojač ženski	1897 - 1908
6408	Schwarz Josef	Pekar	1887 - 1894
6409	Schwarz Lorinz	Cipelar	1884 - 1894
6410	Schwarz Terezija	Cipelarka	1894 - 1907
6411	Schwarzman Jakob	Bravar	1904 - 1904
6412	Schweitzer Antun	Sedlar	1899 - 1930
6413	Sebenji Damir	Izrada i održavanje internet stranica	2001 - *****
6414	Sebenji Eva	Pranje i podmazivanje vozila	1968 - *****
6415	Sebešćan Ivan	Postolar	1946 - 1957
6416	Sečak Fabijan	Dimnjačar	1942 - 1955
6417	Sećenji Stevan	Prekrupara	1968 - *****
6418	Sedlarik Rado	Gostioničar	1928 - 1932
6419	Sege Armin	Agentura špecerajske robe	1940 - 1943
6420	Sege Nikola	Fotograf	1932 - 1941
6421	Segec Stjepan	Čarapar	1904 - 1909
6422	Segedi Franjo	Brijačka radnja	1934 - 1940
6423	Segedi Marija	Krčmar	1924 - 1944
6424	Seidl Vjekoslava	Pekar	1926 - 1933
6425	Seifert Stjepan	Poslastičar	1945 - 1947
6426	Seitz Dragutin	Cipelar	1902 - 1929
6427	Sejdić Ljiljana	Knjigovodstveni servis	2001 - *****
6428	Sekereš Veselin	Pečenje rakije uslužno	1966 - 1966
6429	Sekereš Zlatko	Autoprijevoznik	2007 - *****
6430	Seki Ivan	Zlatar	1968 - *****
6431	Seki Ivan	Zlatar	1996 - *****
6432	Sekler Eugen	Knjigovođa	1927 - 1942
6433	Sekler Eugen	Štamparska radnja	1934 - 1942
6434	Sekovanić Anica	Pogrebni zavod	1933 - 1935
6435	Sekulić Boško	Fijakerista	1940 - 1944
6436	Sekulić Branko	Brijač	1965 - *****
6437	Sekulić Delimir	Kovač	1965 - *****
6438	Sekulić Dimitrija	Postolar	1918 - 1936
6439	Sekulić Dimitrije	Ugostiteljska radnja	1936 - 1939
6440	Sekulić Dimitrije	Trgovina starim kovinama	1939 - 1944
6441	Sekulić Isidor	Medičar i voskar	1934 - 1936
6442	Sekulić Josip	Taxi prijevoz	1996 - *****
6443	Sekulić Milovan	Vulkanizer	1996 - *****

6444	Sekulić Pero	Fijakerista	1920 - 1933
6445	Sekulić Pero	Prevoženje robe konjskom zapregom	1934 - 1942
6446	Sekulić Teodor	Brijač i frizer	1927 - 1948
6447	Selak Vicko	Popravak kišobrana i krpanje konca	1945 - *****
6448	Selig Franjo	Brijač	1920 - 1944
6449	Selig Franjo	Zlatar	1942 - *****
6450	Selig Franjo	Brijač	1945 - 1952
6451	Selig Mijo	Frizerska radnja	1937 - 1944
6452	Selinger Dragutin	Mesar i suvičar	1923 - 1942
6453	Selinger Marko	Mesar	1897 - 1899
6454	Selman Azis	Pečenjar plodina	1960 - 1966
6455	Selmani (Islama) Isak	Pečenjar plodina	1971 - *****
6456	Selmani Aziz	Pečenjar plodina	1966 - 1981
6457	Selmani Isak	Pečenjar plodina	1968 - *****
6458	Selmani Isak	Pečenje plodina	1999 - *****
6459	Selmani Mamut	Slastičar	1959 - 1960
6460	Selmani Mamut	Slastičar	1965 - *****
6461	Selmani Selman	Pečenjar plodina	1965 - 1969
6462	Selthofer Andrija	Rezanje drva	1929 - 1946
6463	Semeš Ivan	Pletač trikotažer	1968 - *****
6464	Semunović Ivan	Zidar	1929 - 1937
6465	Senić Franjo	Kovač	1965 - *****
6466	Sentivanac Ružica	Frizer za žene	1968 - *****
6467	Sep Josip	Stolar i drvorezbar	1924 - 1935
6468	Sep Josip	Staklarska radnja	1937 - 1937
6469	Sep Josip	Drvorezač i stolar	1940 - *****
6470	Serdar Đurđica	Fast food	2007 - *****
6471	Serdar Ivan	Tetoviranje	2004 - *****
6472	Serdar Zlatko	Autoprijevoznik	1996 - *****
6473	Serenče Josip	Autoprijevoznik	1997 - *****
6474	Serić Dragutin	Obućar	1946 - *****
6475	Sertić Dragutin	Obućar	1965 - *****
6476	Sertić Ivan	Popravljanje posuđa i drugi sitni popravci	1933 - 1938
6477	Servin Paula I Marija	Turpijorezac	1946 - *****
6478	Servin Paula	Turpijorezač i oštrač	1965 - *****
6479	Shadina Vesna	Frizer za žene	1968 - *****
6480	Siber Stjepan	Vinarsko-rakijska radnja	1932 - 1944
6481	Sičaja Igor	Limar	1997 - *****
6482	Sidor Ivan	Pekar	1887 - 1894
6483	Sigart Rudolf	Bravar	1900 - 1906
6484	Sigeti Ivana	Proizvodnja odjeće	2005 - *****
6485	Sihta Franjo	Staklar	1918 - 1944
6486	Sikinger Jakob	Brijač	1919 - 1945
6487	Sikinger Jakob	Brijač	1965 - *****
6488	Sikinger Stjepan	Stolar	1938 - 1952
6489	Sikinger Stjepan	Stolar	1965 - *****
6490	Sikirica Vlado	Proizvodnja proizvoda od betona, gipsa, cementa i umjetnog kamena	2008 - *****
6491	Siladjev Ankica	Frizer za žene	1997 - *****
6492	Silard Dragutin	Izrša	1929 - 1937
6493	Silli Franjo	Furingaš	1941 - 1942
6494	Siljan Antun	Furingaš	1941 - 1945
6495	Simic Ljudevit,Farkaš Franjo I Antun	Bravar	1939 - 1944
6496	Simičić Muharem	Proizvodnja šećera, sladoleda i limunade	1923 - 1933
6497	Simić Anđelko	Bravar	2003 - *****
6498	Simić Anđelko I Begić Gordana	Trgovina mješovitom robom	1998 - *****
6499	Simić Daliborka	Bravar	1999 - *****
6500	Simić Dušan	Krojač	1927 - 1953
6501	Simjanski Slavko	Pekar	1962 - 1965

6502	Simon Aleksander	Strojobravarska radnja	1937 - 1944
6503	Simon Josip	Brijač	1899 - *****
6504	Simon Klara	Krojač	1886 - 1927
6505	Simon Lovro	Mesar	1891 - 1911
6506	Simon Maks	Krojač	1885 - 1917
6507	Simon Stjepan	Gostioničar	1927 - 1933
6508	Simon Stjepan	Uslužno vršenje žitarica	1962 - 1945
6509	Simoni Ferat	Slastičar	1965 - *****
6510	Sinani Sabri	Slastičar	1968 - *****
6511	Sinberger Emilija	Sapunar i svjećar	1885 - 1900
6512	Singer Ljudevit	Trgovina zlata,srebra i bižuterije	1935 - 1940
6513	Singer Pavo	Orudjar	1906 - 1944
6514	Singer Samuel	Krčmar	1934 - 1945
6515	Singer Šivači Strojevi Dd	Mehaničar za popravljanje šivačih stojeva	1932 - 1945
6516	Singer Šivaći Strojevi Dd Zagreb, Podružnica Osijek	Mehaničarski, popravljanje šivačih strojeva	1945 - ****
6517	Sinković Ivan	Tesar	1955 - 1966
6518	Sinn Josip	Potkivač	1902 - 1925
6519	Sinrajh Milan	Bifetarska radnja alkokoholnih pića	1931 - 1944
6520	Sinrajh Milan	Ugostiteljska radnja	1936 - 1937
6521	Sinrajh Olga	Ugostiteljska radnja	1938 - 1938
6522	Siran Emil	Litograf i kamenotiskar	1904 - *****
6523	Sirovica Angelina	Krojački tečaj	1963 - 1966
6524	Sitar Anita	Ishođenje građevinskih dozvola	2005 - *****
6525	Sitar Ivan	Keramičar	2005 - *****
6526	Sitarić Adam	Brijač	1928 - 1958
6528	Sitarić Adam	Brijač	1965 -
6529	Skakić Jovo	Trgovina mješovitom robom	2001 - *****
6530	Skala Ivan		
6531	Skandera Antun	Zidar	1945. - 1955.
6532	Skelac Stjepan	Postolar	1951. - 1951.
6533	Skender Ante	Keramičar	1968. - *****
6534	Skender Miroslav	Keramičar	2003. - *****
6535	Skler Ignjo	Limar	1896. - 1916.
6536	Skokić Marija	Gostioničar	1912. - 1933.
6537	Skoko Zdravko	Pizzeria	1998. - *****
6538	Skorup Milan	Frizer za muškarce	1968. - *****
6539	Slatinac Srđan	Posredovanje	2004. - *****
6540	Slavek Ferdo	Brijač	1919. - 1949.
6541	Slavek Gustav	Urar	1902. - 1925.
6542	Slaviček ud. Pavka	Zidar, klesar, tesar	1900. - 1944.
6543	Slavija d.d.	Kinematograf	1932. - 1935.
6544	Slavija d.d.	Kinematografska radnja	1935. - 1937.
6545	Slavković Slava	Poljska ciglana	1965. - 1968.
6546	Slavonija Krojačko nabavljačka i Proizvođačka zadruga S.O. J.	Krojač konfekcije	1945. - 1946.
6547	Slavonska agrarna štediona d.d.	Bankovni poslovi	1923. - 1935.
6548	Slavonska štedionica		1935. - 1945.
6549	Slemender Ivan	Urar	1935. - 1944.
6550	Slemenik Antun	Cipelar	1924. - 1941.
6551	Slijepčević Ivan	Kućna radinost	***** - 1960.
6552	Slivka Andrija	Prijevoz robe kamionom	1965. - *****
6553	Slivka Ivana	Trgovina mješovitom robom	1995. - *****
6554	Sloga Obućarska Nabavljačka Proizvođačka Zadruga S.O.J.	Postolar	1945. - 1949.
6555	Slojm Mara	Proizvodnja soda vode	1965. - *****
6556	Slovaček Irena	Prevođenje	2007. - *****
6557	Smajić Milan	Nosač	1934. - 1938.
6558	Smijanovski Zlatko	Elektromehaničar za rtv	1968. - *****

6559	Smiljanić Mirko	Urar	1965. - *****
6560	Smiljanić Miroljub	Brijač	1965. - *****
6561	Smiljanić Nikola	Vuča vozila	1996. - *****
6562	Smješka Adam	Pletač-trikotažer	1961. - *****
6563	Smješka Adam	Pletač-trikotažer	1965. - *****
6564	Smješka Andrija	Pletač trikotažer	1963. - 1966.
6565	Smolčić Antun	Fotograf	2000. - *****
6566	Smolčić Igor	Caffe bar	1999. - *****
6567	Smolčić Marija	Gostioničar	1926. - 1945.
6568	Smolčić Petar	Krojač	2002. - *****
6569	Smoljan Rade	Gostioničar	1932. - 1935.
6570	Smoljan Rade	Hotel šneler	1933. - 1944.
6571	Smoljan Rade	Ugostiteljska radnja kafana	1933. - 1946.
6572	Smoljko Vlado	Taxi prijevoz	1997. - *****
6573	Smoljo Željko	Proizvodnja ortopedskih pomagala	2003. - *****
6574	Snašel Josip	Krojač	1912. - 1953.
6575	Sobočan Ivan	Kovač i potkivač	1941. - 1959.
6576	Sobotić Anica	Frizer	1953. - *****
6577	Sobovskin ud. Marija	Dimnjačar	1965. - *****
6578	Sokačić Marko	Stolarska radnja	1936. - 1945.
6579	Sokić Ivan	Tapetar	1965. - *****
6580	Sokol Danijel	Trgovina izvan prodavaonica	2004. - *****
6581	Sokolović Ana	Krčmar	1937. - 1940.
6582	Sokota Milan	Drvotokar	1965. - *****
6583	Solar Venzel	Cipelar	1889. - 1891.
6584	Soldo Nevenka	Trgovina izvan prodavaonica	1995. - *****
6585	Soldo Stipe	Trgovina odjećom	1999. - *****
6586	Soldo Zdenka	Proizvodnja papuča i obuće	1996. - *****
6587	Solengi Marija	Kitničarka	1920. - 1934.
6588	Solonja Kornelija	Gostionica	1938. - 1944.
6589	Somberger Dragutin	Otpremnički posao	1942. - 1944.
6590	Somborac Antun	Pekar	1965. - *****
6591	Sommer Josip	Bravar	1897. - *****
6592	Sommer Josip	Cipelar	1903. - 1905.
6593	Somođi Josip	Mesar	1965. - *****
6594	Somolanji Ivan	Vulkanizer	1947. - *****
6595	Somoljani Ivan	Vulkanizer	1965. - *****
6596	Somorjaj Josip	Postolar	1887. - 1919.
6597	Somrak Josip	Pržionica kave	2002. - *****
6598	Sonenberg Anica	Kozmetičarska radnja	1934. - 1937.
6599	Sonenfeld Katarina	Prodaja jela i bezalkoholnih pića	1932. - 1934.
6600	Sonnenfeld Leopold	Cipelar	1899. - 1900.
6601	Sopka Vlado	Staklar	1968. - *****
6602	Sorić Katica	Narodna kuhinja,topla i hladna jela	1930. - 1938.
6603	Sović Anto	Caffe bar	2002. - *****
6604	Spaček Anton	Tokar	1897. - 1924.
6605	Spaček Gustav	Krčmar	1932. - 1933.
6606	Spaček Gustav	Ugostiteljska radnja	1936. - 1944.
6607	Spaček Matilda	Krojačica,šivanje ženskih haljina	1919. - 1958.
6608	Spahi Džemal	Ulično vaganje tjelesne težine građana	1966. - 1966.
6609	Spahi Đemal	Proizvodnja dječjih igračaka od papira, tekstila i sl.	1962. - *****
6610	Spahu Đemal	Kućna radinost	1965. - *****
6611	Spaić Suzana	Frizer za žene	2004. - *****
6612	Spajić Barica	Caffe bar	2005. - *****
6613	Spajić Dejana	Završni radovi u građevinarstvu	2005. - *****
6614	Spangl Većeslav	Stolar	1945. - 1954.
6615	Spaniček Ivan	Tapetar i ličilac	1921. - 1945.
6616	Spasić Josif	Poljska ciglana	1965. - 1972.

6617	Spasovski Dragica	Krojačka radnja ženske odjeće	1968. - *****
6618	Spek Pavao	Suvičar	1906. - 1936.
6619	Spengler Ivan	Soboslikar	1889. - 1890.
6620	Spilberger Ivan	Cipelar	1900. - 1902.
6621	Spišić Pavo	Krojač muških odijela	1965. - *****
6622	Spitzer Dragutin	Krojač	1885. - *****
6623	Spitzer Petar	Košarač	1890. - *****
6624	Srdanović Davor	Elektroinstalateri	2007. - *****
6625	Srdanović Jozo	Staretinar	1923. - 1944.
6626	Srdanović Ljiljana	Trgovina izvan prodavaonica	1998. - *****
6627	Srdanović Nikola	Staretinar	1919. - 1932.
6628	Srdanović Višnja	Uljepšavanje kućnih ljubimaca	2005. - *****
6629	Srdić Dušanka	Piljenje ogrjevnog drveta	1968. - 1945
6630	Sremac Josip	Postolar	1930. - 1945.
6631	Sremac Klara	Ženska krojačica	1926. - 1947.
6632	Srimac Mato	Tesar	1897. - 1909.
6633	Srnić Gordana	Jednostavne ugostiteljske usluge	2003. - *****
6634	Srnić Ranislav	Proizvodi od pluta, slame i pletarskih materijala	1996. - *****
6635	Srpska centralna banka	Bankarski posao	1920. - 1935.
6636	Srpska štedionica	Bankarski posao	1906. - 1935.
6637	Srpska štedoinica d.d.		1935. - 1944.
6638	Sršić Vladimir	Promidžba, reklama, propaganda, marketing	2007. - *****
6639	Stabon Franjo	Stolar	1920. - 1944.
6640	Stadar Stjepan	Crijepopokrivač	1892. - 1904.
6641	Stadarfranjo	Zidar	1900. - 1910.
6642	Städtler Adolf	Stolar	1890. - *****
6643	Stainfeld Mijo	Krčma	1941. - 1944.
6644	Stajki Bedri	Pekar	1997. - *****
6645	Stajki Djelil	Pekar	1963. - 1965.
6646	Stajki Ramiz	Pekar	1968. - *****
6647	Stajki Sabahat	Pekar	2005. - *****
6648	Stajković Cvetko	Krčmar	1933. - 1933.
6649	Stajski Gane	Pekar	1968. - *****
6650	Stakić Dražen	Zidar	1968. - *****
6651	Stakić Tomislav	Krčma	2003. - *****
6652	Staklarević Petar	Brijač	1947. - *****
6653	Staklarević Petar	Brijač	1965. - *****
6654	Stamenić Živka	Pečenje rakije uslužno	1965. - 1966.
6655	Stamenković Dragiša	Zidar	1963. - 1965.
6656	Stamenković Marija	Gostionica	1938. - 1939.
6657	Stamenković Milan	Pekar	1929. - 1948.
6658	Staneti Hedviga	Ženska krojačica	1929. - 1933.
6659	Stanetti Florijan	Krojač	1894. - 1901.
6660	Stangl Ljudevit	Slastičar	1894. - *****
6661	Staničkov Marko	Krznar	1912. - 1940.
6662	Stanić Eva	Ugostiteljska radnja	1938. - 1940.
6663	Stanić Iva	Krčma	1940. - 1944.
6664	Stanić Verica	Caffe bar	1999. - *****
6665	Stanić Željko	Caffe bar	2005. - *****
6666	Stanisavljević Vojin	Pečenje rakije uslužno	1962. - 1968
6667	Stanislav Jozefina	Dimnjačar	1921. - 1943.
6668	Staniša Rudolf	Urar	2004. - *****
6669	Stanišić Eva	Urar	1954. - *****
6670	Stanišić Eva	Urar	1965. - *****
6671	Stanišić Franjo	Izvođenje izolacijskih radova	1968. - *****
6672	Stanišić Vladimir	Mehaničar	1932. - 1954.
6673	Stanišić Vladimir	Mehaničar	1965. - *****
6674	Stanković Anica	Frizerka	1956. - *****

6675	Stanković Anica	Izrada šaljivih šešira i kapa od kartona	1962. - *****
6676	Stanković Anica	Kućna radinost	1965. - *****
6677	Stanković Dejan	Keramičar	2007. - *****
6678	Stanković Drago	Caffe bar	2004. - *****
6679	Stanković Gjuro	Prijevoz robe konjskom zapregom	1933. - 1937.
6680	Stanković Jakob	Opančar	1891. - 1897.
6681	Stanković Josip	Zastupstvo u osiguranju	2006. - *****
6682	Stanković Radomir	Instaliranje vodovodnih i plinskih instalacija	1968. - *****
6683	Stanković Rajko	Trgovina izvan prodavaonica	1996. - *****
6684	Stanković Slavica	Frizer za žene	1956. - 1966.
6685	Stanković Vesna	Završni radovi u građevinarstvu	2008. - *****
6686	Stanimirović Zdenka	Frizer za žene	1968. - *****
6687	Stanojević Dimitrije	Pekar	1968. - *****
6688	Stanojlović Slavko	Pletač	1951. - 1958.
6689	Stapić Vedran	Računalne djelatnosti	2004. - *****
6690	Starčečvić Antonio	Autoškola	1999. - *****
6691	Starčević Milan	Trgovina mješovitom robom	1999. - *****
6692	Starčević Rudolf i Silvio Jurković	Soboslikar i ličioc	1998. - *****
6693	Stark Grga	Košarač	1905. - *****
6694	Starke Josip	Tapetar	1907. - 1935.
6695	Stašek Terezija	Poplunar	1912. - 1944.
6696	Stašek Terezija	Jorgandžija	1945. - *****
6697	Stašek Terezija	Jorgandžija	1965. - *****
6698	Statijević Ljubomir	Kovač	1899. - 1911.
6699	Staub Josip	Krojač	1902. - 1904.
6700	Stavel Josip	Graditelj	1945. - 1947.
6701	Stavrić Ivan	Lončar	1968. - *****
6702	Stavrić Ivan	Lončar	1996. - *****
6703	Steber Marija	Pletač trikotažer	1965. - *****
6704	Steber Stjepan	Pletač	1953. - 1956.
6705	Stefanović Angelina	Uslužno pečenje rakije	1957. - *****
6706	Stefanović Angelina	Pečenje rakije uslužno	1966. - 1969.
6707	Stefanović Mladen Stefhan	Slastičar	1902. - 1913.
6708	Stefanović Slavko	Gostionica	1938. - 1945.
6709	Stein Antun	Limar	1888. - 1900.
6710	Stein Filip	Pekar	1893. - 1893.
6711	Stein Filip	Tkalac	1899. - 1914.
6712	Stein Ignjo	Urar	1893. - 1896.
6713	Stein Wilchelm	Čarapar	1893. - 1895.
6714	Steiner Florijan	Tesar	1894. - 1917.
6715	Steiner Franjo	Krojač	1945. - 1957.
6716	Steiner Jakob	Soboslikar	1896. - *****
6717	Steiner Marija	Ženska krojačica	1942. - *****
6718	Steinwasser Franjo	Bravar	1894. - 1897.
6719	Steker Josip	Krojač muških odijela	1968. - *****
6720	Stelc Dragutin	Mesar i kobasičar	1922. - 1944.
6721	Stelzer Antun	Tesar	1898. - 1911.
6722	Stepinac-Grgurić Nives	Krojač	2006. - *****
6723	Ster Josip I Jelena	Umjetno vezenje i ažuriranje	1945. - 1959.
6724	Sterc Antun	Mesar	1933. - 1937.
6725	Sterl Josip	Sedlar	1899. - 1900.
6726	Sterl Josip	Ličilac i pokostar	1903. - 1909.
6727	Stern Gizela	Krojačica	1894. - 1901.
6728	Stern Kata	Krojač	1885. - 1894.
6729	Steuerer Franjo	Cipelar	1886. - *****
6730	Stevanović Snježana	Frizer za žene	1995. - *****
6731	Steyskal Ivan	Pekar	1895. - 1926.
6732	Stibi Franjo	Tesar	1895. - 1906.

6733	Stibi Sebastijan	Limar	1945. - 1954.
6734	Stičko Tomo	Postolar	1935. - 1955.
6735	Stigler Josip	Krojač	1897. - 1897.
6736	Stigler Viktor	Soboslikar i ličilac	1945. - 1958.
6737	Stiner Dragutin	Zidarski majstor	1935. - 1945.
6738	Stini Stjepan	Stolar	1910. - 1960.
6739	Stini Stjepan	Stolar	1965. - *****
6740	Stinner Martin	Zidar	1899. - 1919.
6741	Stipić Ivan	Remenar	1928. - 1944.
6742	Stipić Ivan i Trišler Ivan	Proizvodnja kožne galanterije	1935. - 1941.
6743	Stipić Andrija	Četkarska radnja	1935. - 1944.
6744	Stipić Ivan	Sedlar, izrađivanje torbi i sandala, remenar	1945. - 1948.
6745	Stipić Ivan	Kožna galanterija	1950. - 1959.
6746	Stipić Slađana	Autoprijevoznik	2003. - *****
6747	Stipić Zlatko	Autoprijevoznik	1997. - *****
6748	Stipić Zvonimir	Izrada torbi i kožne galanterije	1948. - *****
6749	Stipić Željko	Zidar	2000. - *****
6750	Stjasni Tomo	Krojač	1932. - 1934.
6751	Stjasni Tomo	Krojačka radnja	1937. - 1940.
6752	Stjepančić Luka	Brijač	1965. - *****
6753	Stjepanek Zvonimir	Proizvodnja aluminijske stolarije	2004. - *****
6754	Stjepanović Ivan	Brijač i frizer	1940. - 1945.
6755	Stjepanović Ivan	Frizer za žene	1965. - *****
6756	Stjepanović Mojsija	Kovač	1965. - *****
6757	Stjepanović Stjepan	Krojač	1946. - 1962.
6758	Stjepanović Stjepan	Muških odijela	1965. - *****
6759	Stjepanović Tatjana	Caffe bar	2001. - *****
6760	Stjepšanović Anica	Frizer za žene	1968. - *****
6761	Stober Karlo	Proizvodnja dugmeta	1941. - *****
6762	Stober Karlo	Proizvodnja dugmeta	1945. - ****
6763	Stöckl Sebastian	Limar	1902. - 1911.
6764	Stoffner Martin	Lončar	1896. - *****
6765	Stoisavljević Jovo	Zidar	1968. - *****
6766	Stoisavljević Željka	Trgovina motornim vozilima i opremom	2008. - *****
6767	Stojaković Cvetko	Košarač	1893. - *****
6768	Stojaković Jovan	Cipelar	1892. - *****
6769	Stojaković Petar	Pekar	1965. - *****
6770	Stojanović Branka	Frizer za žene	1998. - *****
6771	Stojanović Dejan	Catering	2005. - *****
6772	Stojanović Dragiša	Obućar	1968. - *****
6773	Stojanović Ivan	Mesar i kobasičar	1904. - 1904.
6774	Stojanović Milovan	Brijač	1963. - 1965.
6775	Stojanović Radimir	Krčmar	1933. - 1944.
6776	Stojanović Selima	Krojač muških odijela	1965. - *****
6777	Stojanović Stjepan	Mjerno istraživački radovi za vodovod i kanalizaciju	2001. - *****
6778	Stojanović Tanasija	Gostioničar	1932. - 1932.
6779	Stojanović Vladislav	Pekar	1953. - 1956.
6780	Stojčić Danica	Pletač trikotažer	1968. - *****
6781	Stojčić Radovan	Pletač trikotažer	1968. - *****
6782	Stojiljković Goran	Promidžba, reklama, propaganda, marketing	1998. - *****
6783	Stojiljković Zdenka	Frizer za žene	2007. - *****
6784	Stojković Lazar	Vozarenje automobilom	1928. - 1945.
6785	Stojković Petar	Pekar i hljebar	1932. - 1944.
6786	Stojković Petar	Pekar	1945. - 1950.
6787	Stojković Rastislav	Proizvodnja soda vode	1968. - *****
6788	Stojković Risto	Poslastičar	1934. - 1938.
6789	Stojković Velimir	Brijač	1922. - 1939.
6790	Stojnić Dijana	Proizvodnja proizvoda od betona, gipsa, cementa i umjetnog kamena	2004. - *****

6791	Stojnović Milovan	Frizer za muškarce	1968. - *****
6792	Stokić Vaso	Pekar	2001. - *****
6793	Stolić Stjepan	Postolar	1900. - 1945.
6794	Stolić Stjepan	Vozarenje teretnim automobilom	1930. - 1933.
6795	Stolla Smiljanka	Posredovanje	2003. - *****
6796	Storat Josip	Prevoženje konjskom zapregom	1933. - 1934.
6797	Strahinjić Zoran	Parketar - polagač parketa	1968. - *****
6798	Strajn Andrija	Bravar	1936. - 1942.
6799	Strajnić Jovo	Krojač	1902. - *****
6800	Stranput Klaudija	Trgovina na malo u specijaliziranim prodavaonicama	2006. - *****
6801	Straub Ružica	Kitničarka	1939. - *****
6802	Stravka Ivan	Gaterist	1965. - *****
6803	Strešnjak Stanislav i Ankica	Knjigovodstveni servis	2000. - *****
6804	Strganac Ivan	Pečenje rakije uslužno	1966. - 1966.
6805	Strmečki Mario	Izrada ukrasnih predmeta i imitacije nakita (bižuterije)	2006. - *****
6806	Strnad Albert	Vozarenje automobilom	1930. - 1940.
6807	Strnad Stjepan	Rezanje drva motornom pilom	1946. - 1948.
6808	Strupel Anna	Klobučar	1897. - 1898.
6809	Stubičar Milan	Pećar	1968. - *****
6810	Stučka Jaroslav	Elektromehaničar	1968. - *****
6811	Stuhli Željko	Keramičar	1996. - *****
6812	Stulhofer Josip	Stolar spojen s trgovinom lijesova	1888. - 1920.
6813	Stumpf Adolf	Urar	1890. - *****
6814	Süber Rudolf	Pokostar i ličilac	1905. - 1912.
6815	Subota Tomo	Brijač	1947. - 1957.
6816	Subotić Đuro	Caffe bar	2007. - *****
6817	Suček Ivan	Gostioničar	1926. - 1933.
6818	Sučić Anica	Frizerka	1946. - *****
6819	Sučić Danijela i Turkalj-Solić Hrvojka	Trgovina sportske opreme, oružje, streljivo	1996. - *****
6820	Sudar Dominik	Trgovina mješovitom robom	1999. - *****
6821	Sudar Ivan	Urar	1968. - *****
6822	Sudar Slavko	Mehaničar	1951. - 1953.
6823	Sudar Stjepan	Mlinar	1934. - 1936.
6824	Sudarević Ana	Šivanje ženskog i dječjeg rublja	1937. - 1939.
6825	Sudarević Ana	Šivanje ženskih i dječjih odijela	1941. - *****
6826	Sudarević Ana	Šivanje ženskih haljina i dječjih odjela	1945. - 1955.
6827	Sudarević Antun	Soboslikar i ličilac	1933. - 1935.
6828	Sudarić Željko	Stolar	1994. - *****
6829	Sudžuković Branko	Fotograf	1965. - *****
6830	Suhanek Franjo	Zidarski majstor	1921. - 1950.
6831	Suhanek Ivan ing.	Ovlašteni graditelj	1922. - 1939.
6832	Sukanov Josip	Pečenje rakije uslužno	1966. - 1967.
6833	Sula Bogumil	Drvo-tokar	1945. - 1952.
6834	Sulejmani Suljo	Slastičar	1968. - *****
6835	Sulejmanović Derviš	Čistač obuće	1957. - 1965.
6836	Sulofski Josip	Proizvodnja drvene obuće	1947. - 1952.
6837	Sulovski Branko	Proizvodnja soda vode	1965. - *****
6838	Sulovski Josip	Piljenje ogrjevnog drveta	1968. - *****
6839	Sulovski Josipa Branko	Proizvodnja *****	1951. - *****
6840	Suljenović Suljo	Slastičar	1968. - *****
6841	Sundruković Branko	Fotograf	1965. - *****
6842	Supanc Lucija	Gostionica	1941. - 1944.
6843	Supek Dragutin	Krojač	1887. - 1905.
6844	Surček Franjo	Proizvodnja i prodaja šećeraške robe	1930. - 1933.
6845	Sušac Antun	Krojač muških odijela	1963. - 1965.
6846	Sušac Marijan	Završni radovi u građevinarstvu	2005. - *****
6847	Sušac Milenko	Autoprijevoznik	1996. - *****
6848	Sušac Mirko	Ribarstvo	2003. - *****

6849	Sušec Antun	Krojač	1955. - 1962.
6850	Sušec Antun	Krojač konfekcionar	1965. - *****
6851	Sušenko Stjepan	Uslužno pečenje rakije	1955. - 1966.
6852	Sušenko Stjepan	Pečenje rakije uslužno	1966. - 1967.
6853	Sušić Stjepan	Staretinar	1932. - 1937.
6854	Sutček Ivan	Gostioničar	1934. - 1944.
6855	Suter Antun	Tapetar	1925. - 1937.
6856	Sutter Antun	Tapetar i dekorater	1941. - *****
6857	Sutter Andrija	Cipelar	1903. - 1939.
6858	Sutrov Antun	Slastičar	1965. - *****
6859	Suvak Josip	Cipelar	1886. - *****
6860	Suvala Marija	Autopraonica	2001. - *****
6861	Suvala Nenad	Autopraonica	2007. - *****
6862	Svakidan Milan	Pekar	1937. - 1938.
6863	Svalina Ante	Zidar	1996. - *****
6864	Svalina Nada	Knjigovodstveni servis	2006. - *****
6865	Svalina Nikola	Podopolagač	2003. - *****
6866	Svetina Dalibor	Videoteka	1997. - *****
6867	Svetina Gordana	Videoteka	2006. - *****
6868	Svetlošag Josip	Postolar	1911. - 1944.
6869	Svirčević ud. Barica	Fotograf	1945. - 1947.
6870	Svirčević (Blanka) Ivan	Fotograf	1947. - *****
6871	Svirčević Đuro	Četkar	1951. - *****
6872	Svirčević Đuro	Četkar	1965. - *****
6873	Svirčević Franjo	Fotograf	1900. - 1944.
6874	Svjetlošak Josip	Postolar	1946. - 1952.
6875	Svoboda Drago	Elektroinstalateri	1995. - *****
6876	Szabo Dragutin	Mesar	1902. - 1906.
6877	Szabo Dragutin	Taxi prijevoz	1996. - *****
6878	Szanto Elmer	Slastičar	1902. - 1909.
6879	Szege Nikola	Fotograf	1965. - *****
6880	Szege Milena i Nikola	Fotograf	1968. - *****
6881	Szekely Ljudevit	Mesar	1899. - 1899.
6882	Szekler Ljudevit	Knjigoveža	1893. - 1927.
6883	Szelle Dragutin	Pekar	1892. - 1927.
6884	Szemany Josip	Urar	1900. - *****
6885	Szemjan Katica	Šeširi muški i ženski i kitničarka	1899. - *****
6886	Szep Josip	Drvorezbar i umjetni stolar	1946. - 1948.
6887	Sziget Ivan	Užar	1900. - 1924.
6888	Szihta Franjo, ud. Margita	Staklorezac	1948. - 1951.
6889	Szilard Edita	Stezničarka, izrada grudnjaka i kupaćih kostima	1945. - 1946.
6890	Szili Stjepan	Malozidar	1947. - 1948.
6891	Szimberger Vilim	Sapunar	1900. - 1921.
6892	Szügyi Josip	Pekar	1902. - *****
6893	Šaban Ana	Prijepis i umnožavanje	1968. - *****
6894	Šabić Zdenko	Ostale uslužne i zabavne djelatnosti	2005. - *****
6895	Šaćiri Rahime	Trgovina odjećom, obućom i tekstilom	2004. - *****
6896	Šaćiri Rahman	Slastičar	1968. - *****
6897	Šaćiri Verdi	Trgovina izvan prodavaonica	2006. - *****
6898	Šaf Djuro	Krojač rublja	1941. - 1959.
6899	Šafar Ivan	Urar	1945. - 1958.
6900	Šafarik Aleksandar	Bravar	1951. - 1953.
6901	Šagodić Josip	Slastičar	1884. - 1885.
6902	Šahini Roko	Filigran	1965. - *****
6903	Šahini Ulfeta	Zlatar	1968. - *****
6904	Šajber Dragutin	Vinarsko-rakijska radnja	1929. - 1933.
6905	Šajbl Leopold	Furingaš	1935. - 1945.
6906	Šajdler Adam	Mesar	1938. - 1940.

6907	Šajdler Franjo	Zidar	1953. - 1958.
6908	Šajgo Jozefina	Ugostiteljska radnja	1938. - 1941.
6909	Šajkunović Mario	Frizer za žene	2003. - *****
6910	Šajnović Josip	Mesar - kobasičar	1953. - 1962.
6911	Šajnović Josip	Mesar	1965. - *****
6912	Šajtler Franjo	Zidarska radnja za manje poslove	1933. - 1941.
6913	Šakić Ljupko	Autoprijevoznik	1996. - *****
6914	Šakić Srećko	Elektroinstalateri	2003. - *****
6915	Šakotić Milan	Snimanje i iznajmljivanje video materijala	1968. - *****
6916	Šal Adam	Postolar	1945. - 1953.
6917	Šalaić Aleksander	Brijač, frizer	1933. - 1944.
6918	Šalajić Božidar	Poljoprivredni obrt	2006. - *****
6919	Šalavarda Danijela	Trgovina mješovitom robom	2004. - *****
6920	Šalić Josip	Trgovina izvan prodavaonica	1995. - *****
6921	Šalk Julijana	Kućna radinost	1958. - 1960.
6922	Šalovac Dragutin	Proizvodnja soda vode	1965. - *****
6923	Šampak Dragutin	Stolar	1923. - 1944.
6924	Šandro Dragan	Proizvodnja piljene građe i ostalih proizvoda od drveta	2000. - *****
6925	Šanić Verica	Trgovina odjećom, obućom, tekstilom i bižuterijom	1999. - *****
6926	Šantar Goran	Promidžba, reklama, propaganda, marketing	2006. - *****
6927	Šantek Stjepan	Ugostitelj	1933. - 1945.
6928	Šantek Zvonimir	Tiskarska djelatnost	1999. - *****
6929	Šarac Brigita	Dimnjačar	1965. - *****
6930	Šarac Josip	Krojač	1942. - 1946.
6931	Šarac Josip i Komora Vatroslav	Krojač	1945. - 1947.
6932	Šarac Josip	Krojač muških odijela	1965. - *****
6933	Šarac Josip	Postolar	1945. - 1957.
6934	Šarac Miroslav	Trgovina odjećom	2005. - *****
6935	Šarac ud. Terezija	Kućna radinost	1957. - *****
6936	Šaranović Miroslav	Zidar	1968. - *****
6937	Šaravanja Marko	Krojač	1951. - *****
6938	Šarčević Lazar	Brijač i frizer	1939. - 1940.
6939	Šarfezi Ivan	Brijač	1965. - *****
6940	Šarić Antonia	Maniker	1940. - 1942.
6941	Šarić Dalibor	Elektroinstalateri	2001. - *****
6942	Šarić Ivan	Izrada ukrasnih predmeta od raznih odpadaka	1958. - 1962.
6943	Šarić Ivan	Krojač konfekcionar	1965. - *****
6944	Šarić Ivana	Caffe bar i pizzeria	2003. - *****
6945	Šarić Josip	Pekar	1933. - 1934.
6946	Šarić Luka	Gostioničar	1919. - 1934.
6947	Šarić Luka	Izrada dugmadi	1965. - *****
6948	Šarić Matija	Pekar	1927. - 1937.
6949	Šarić Mišo	Elektroinstalater	1964. - 1965.
6950	Šarić Tadija	Nosač	1966. - 1968.
6951	Šarkezi Andrija	Soboslikar i pismoslikar	1921. - 1940.
6952	Šarkezi Franjo	Brijač i frizer	1940. - 1942.
6953	Šarkezi Ivan	Zidarski obrtnik	1930. - 1941.
6954	Šarkezi Ivan	Brijač i frizer	1939. - 1962.
6955	Šarko Stanislav	Kolar	1930. - 1938.
6956	Šašlić Živojin	Brijač	1958. - 1960.
6957	Šašvari Josip	Stolar	1943. - *****
6958	Šauer Adam	Autotaksi	1934. - *****
6959	Šaulić Angelina	Staretinar	1926. - 1933.
6960	Šćurla Antun	Parketar - polagač parketa	1962. - 1965.
6961	Ščurla Antun	Parketar - polagač parketa	1965. - *****
6962	Šćurla Ante	Parketar - polagač parketa	1968. - *****
6963	Šćurla Ivana	Caffe bar	1999. - *****
6964	Šćurla Marijan	Soboslikar i ličilac	1962. - *****

6965	Šćurla Marijan	Soboslikar i ličilac	1965. - *****
6966	Šebenji Boris	Soboslikar i ličioc	2005. - *****
6967	Šebešćen Ivan	Kazandžija	1957. - *****
6968	Šebešćen Ivan	Kazandžija	1965. - *****
6969	Šebešćen Ivan	Obućar	1965. - *****
6970	Šebetić Anka	Uslužno pečenje rakije	1955. - 1957.
6971	Šebetić Antun	Postolar	1949. - 1955.
6972	Šećiri Skender	Trgovina izvan prodavaonice	2006. - *****
6973	Šedl Vjekoslav	Cipelar	1903. - 1933.
6974	Šefer Konrad	Remenar	1908. - 1944.
6975	Šefer Stjepan	Furingaš	1937. - 1941.
6976	Šegec Stjepan	Soboslikar	1910. - 1949.
6977	Šegota Dalibor	Autoprijevoznik	2004. - *****
6978	Šegović Tomo	Kovač	1937. - 1942.
6979	Šeguljev Joco	Muški krojač	1932. - 1945.
6980	Šekara Aleksa	Krojačka radnja	1934. - 1938.
6981	Šekl Josip	Pečenje rakije uslužno	1966. - 1971.
6982	Šen Frida	Izrađivanje steznika	1930. - 1939.
6983	Šen Irena	Izradba midera i pojaseva	1933. - 1936.
6984	Šenberger Andrija	Prevoženje robe konjskom zapregom	1933. - 1945.
6985	Šenberger Gjuro	Mesar i kobasičar	1935. - 1945.
6986	Šenberger Lorenc	Prevoženje robe konjskom zapregom	1933. - 1945.
6987	Šenberger Marija	Zabavne igre	1968. - *****
6988	Šenfeld Stjepan	Soboslikar i ličilac	1924. - 1944.
6989	Šengili Josip	Elektrotehnički i radiotehnički poslovi	1927. - 1945.
6990	Šengili Nikola	Mljevenje žita	1937. - 1949.
6991	Šenk Darijo	Posredovanje	2001. - *****
6992	Šenko Sebastijan	Užar	1920. - 1944.
6993	Šentaler Marija	Poplunar	1925. - 1934.
6994	Šepčik Ivan	Furingaš	1937. - 1937.
6995	Šeper Franjo	Krojač	1928. - 1950.
6996	Šeper Franjo	Krojač muških odijela	1965. - *****
6997	Šeper Stjepan	Cipelar	1898. - *****
6998	Šepić Željko	Snimanje video kamerom	1996. - *****
6999	Šepović Stjepan	Ličilac i tapetar	1903. - *****
7000	Šeput Ante	Caffe bar	2002. - *****
7001	Šeregle Antun	Automehaničar	1952. - 1956.
7002	Šerer Antun	Soboslikar	1938. - 1943.
7003	Šerić Ante	Prekrupara	1954. - 1965.
7004	Šerić Željko	Zabavne igre	1968. - *****
7005	Šerman Josip	Autotaksi	1933. - 1934.
7006	Šestak Dragutin	Pekar	1925. - 1939.
7007	Šestak Ivan	Ugostitelj	1933. - 1942.
7008	Šestanović Kata	Gostioničar	1928. - 1935.
7009	Šestanović Kata	Konačište sa 8 soba	1932. - 1935.
7010	Šestić Gordan	Posredovanje	2002. - *****
7011	Ševčik Ana	Šivanje ženskih i dječjih haljina	1937. - 1938.
7012	Špeljov Gregor	Stolar	1924. - 1934.
7013	Šifterović Adolf	Puškarska radnja	1935. - 1946.
7014	Šifterović Adolf	Trgovina oružjem i municijom	1936. - 1944.
7015	Šijan Bojan	Iznajmljivanje građevinskih strojeva	1996. - *****
7016	Šil Mijo	Manikiranje	1932. - 1944.
7017	Šil Mijo	Pediker, maniker i maser	1945. - *****
7018	Šili Franjo	Pekar	1931. - 1932.
7019	Šili Pavao	Soboslikar i ličilac	1924. - 1942.
7020	Šilinger Lota	Kitničarka, proizvodnja i prodaja steznika	1925. - 1938.
7021	Šilipetar Damir i Rogić Milan	Popravak pumpi visokog tlaka	2005. - *****
7022	Šilovinac Marica	Frizer za žene	1968. - *****

7023	Šilovinac Marica	Frizer za žene	1996. - *****
7024	Šilovinac Tomislav	Grafičarsko-tiskarska djelatnost	2005. - *****
7025	Šilješ Ivan	Brijač	1965. - *****
7026	Šimac Ivan	Limar	1951. - 1955.
7027	Šimac Vlatko	Limar	1968. - *****
7028	Šimac Vlatko	Limar	1996. - *****
7029	Šimaković Đuro	Zidar	1892. - *****
7030	Šimašek Dario	Catering	2005. - *****
7031	Šimenić Josip	Brijač	1950. - 1960.
7032	Šimenić Mato	Krojač muškog iženskog rublja	1934. - 1944.
7033	Šimenić Mato, ud. Matilda	Krojač za izradu muškog i ženskog odijela te rublja	1945.-1956.
7034	Šimenić Sandra	Trgovina mješovitom robom	2005. - *****
7035	Šimić Biserka	Izrada kofera, torbi i galanterije	1968. - *****
7036	Šimić Dražen	Trgovina motornim vozilima i opremom	2004. - *****
7037	Šimić Đuro	Krojač za muškarce	1962. - *****
7038	Šimić Đuro	Krojač muških odijela	1965. - *****
7039	Šimić Janja	Fotograf	1997. - *****
7040	Šimić Katica	Ugostiteljska radnja	1939. - 1941.
7041	Šimić Krešimir	Klesar i izrada umjetnog kamena	1968. - *****
7042	Šimić Krešimir	Klesar	1997. - *****
7043	Šimić Matija	Čizmar	1888. - 1903.
7044	Šimić Matija	Zidar	1897. - 1899.
7045	Šimić Terezija	Ženska krojačica	1929. - 1958.
7046	Šimić Željko	Zidar	2001. - *****
7047	Šimić Željko	Trgovina željezne robe i boja	2004. - *****
7048	Šimon Aleksander	Strojobravar	1945. - 1953.
7049	Šimon Dragutin	Soboslikar i ličilac	1933. - 1946.
7050	Šimonek Franjo	Krčma	1938. - 1944.
7051	Šimonji Florijan	Krojač	1945. - 1955.
7052	Šimonji Stjepan	Kovač i potkivač	1945. - 1954.
7053	Šimović Dario	Trgovina mješovitom robom	1998. - *****
7054	Šimović Igor	Caffe bar i noćni bar	2007. - *****
7055	Šimukler Vilim	Drogerija	1937. - 1942.
7056	Šimun Dragutin	Soboslikar i ličilac	1947. - 1948.
7057	Šimunić Marijela	Frizer za žene	2005. - *****
7058	Šimunović Mato	Mesar	1898. - 1900.
7059	Šimunović Mila	Frizer za žene	1996. - *****
7060	Šimunović Štefica	Pletenje stropne trske	1968. - *****
7061	Šimunović Terezija	Kemijsko čišćenje	1913. - 1943.
7062	Šimunovski Adalbert	Zidar za proizvodnju cementa	1926. - 1944.
7063	Šimurda Darko	Caffe bar i noćni bar	2002. - *****
7064	Šincer Emil	Frizer za muškarce	1968. - *****
7065	Šinkaj Marija	Mesar	1900. - 1900.
7066	Šinkay Terezija	Mesar	1896. - 1898.
7067	Šinko Svjetlana	Fast food	2006. - *****
7068	Šinur Stjepan	Krojačka radnja	1937. - 1946.
7069	Šipak Djuro	Furingaš	1940. - 1945.
7070	Šipić Luka	Pečenje hljeba	1934. - 1946.
7071	Šipoš Đuro	Lakirer i tapecirer	1950. - *****
7072	Šipoš Đuro	Tapetar	1965. - *****
7073	Šipoš Milan	Kavotočje i prodaja bezalkoholnih pića	1930. - 1945.
7074	Šipoš Vlado	Bojadisar za metalne predmete	1968. - *****
7075	Šipošić Andrija	Mesar i kobasičar	1924. - 1942.
7076	Šipošić Dionizije	Fotograf	1951. - 1958.
7077	Šira Franjo	Soboslikar i ličilac	1908. - 1946.
7078	Šira Marijana	Pranje i glačanje rublja	1933. - 1944.
7079	Širić Željko	Caffe bar i pizzeria	2002. - *****
7080	Širo Antun	Strojobravar	1919. - 1953.

7081	Širo Josip	Klesar	1919. - 1942.
7082	Široki Bernard i Opačić Slobodan	Vodovod, instalacije i sanitarija, grijanje i klimatizacija, instaliranje plina i održavanje	2004. - *****
7083	Škandera Antun	Zidar	1929. - 1944.
7084	Škarica Alan	Trgovina izvan prodavaonica	2002. - *****
7085	Škarica Franjo	Prelačko-pletački	1951. - 1961.
7086	Škarica Franjo	Pletač trikotažer	1965. - *****
7087	Škarica Josip	Zidar	1965. - *****
7088	Škaričić Marijan	Postolar	1946. - 1957.
7089	Škarić Grozda	Krojač muških odijela	1965. - *****
7090	Škarić Josip	Zidar	1965. - *****
7091	Škaro Anica	Kemijsko čišćenje i bojenje tkanine	1968. - *****
7092	Škaro Damir	Elektroinstalateri	1997. - *****
7093	Škaro Dujo	Postolar	1945. - 1954.
7094	Škaro Filip	Obućar	1968. - *****
7095	Škaro Mate	Posredovanje	2005. - *****
7096	Škerlovaj Josip	Postolar	1946. - 1953.
7097	Škobić Domagoj	Poljoprivredni obrt	2005. - *****
7098	Škobić Zvonko	Posredovanje	1996. - *****
7099	Škojo Ivan	Veziljska djelatnost	1968. - *****
7100	Škojo Petar	Zidar	2003. - *****
7101	Škorić Grozda	Krojačka radnja ženske odjeće	1964. - 1966.
7102	Škorić Josip	Poljoprivredni obrt	2005. - *****
7103	Škrbić Tatjana	Savjetovanje	2003. - *****
7104	Škrinjar Jasminka	Trgovina ekoloških proizvoda	2008. - *****
7105	Škrljac Zlata	Domaća radinost (šivanje rublja i drugih odjevnih predmeta)	1962. - *****
7106	Škrljac Zlata	Kućna radinost	1965. - *****
7107	Škrober Karl	Soboslikar i ličilac	1936. - 1945.
7108	Škugor Vesna	Kozmetičar, salon za uljepšavanje i njegu tijela	2005. - *****
7109	Škurla Darko	Trgovina biciklima i opremom	1996. - *****
7110	Škurla Đuro	Mehaničar	1951. - 1962.
7111	Škurla Đuro	Mehaničar	1968. - *****
7112	Škvarić Josip	Malo zidar	1946. - 1958.
7113	Škvarić Josip	Brijač	1957. - 1957.
7114	Šlezak Dragutin	Klesarska radnja	1935. - 1946.
7115	Šlezak Stjepan	Brijač	1939. - *****
7116	Šlot Matija	Soboslikar	1920. - 1944.
7117	Šljerac Josip	Papučar, obućar i proizvodnja šivanih i pletenih sandala	1918. - 1961.
7118	Šljivo Halid	Staretinarska radnja	1939. - 1944.
7119	Šljukić Marija	Ženska krojačka radnja	1936. - 1937.
7120	Šmider Franjo	Krčmar	1933. - 1945.
7121	Šmider Josip	Tokar	1925. - 1944.
7122	Šmider Kristijan	Gostioničar	1934. - 1945.
7123	Šmiderer Adam	Elektromehaničar	1968. - *****
7124	Šmiderer Ferdo	Obućar	1965. - *****
7125	Šmiderer Vjekoslav	Završni radovi u građevinarstvu	2005. - *****
7126	Šmidt Andrija	Krojač	1893. - 1945.
7127	Šmidt Dragutin	Čižmar	1881. - 1932.
7128	Šmit Adam	Oštrački obrt od kuće do kuće	1934. - 1941.
7129	Šmit Adam	Ostrački ambulantni rad	1934. - 1939.
7130	Šmit Adam	Oštračka radnja	1934. - 1940.
7131	Šmit Ana	Trgovina izvan prodavaonica	2004. - *****
7132	Šmit Andrija	Kovačka i potkivačka radnja	1935. - 1935 .
7133	Šmit Dragutin	Mesar i kobasičar	1932. - 1944.
7134	Šmit Dragutin	Prevoženje robe konjskom zapregom	1934. - 1945.
7135	Šmit Eugen	Zidarski obrtnik	1926. - 1942.
7136	Šmit Filip	Bačvar	1928. - 1935.
7137	Šmit Franjo	Cipelar	1921. - 1940.
7138	Šmit Franjo	Prodaja soda vode	1938. - 1948.

7139	Šmit Franjo	Oštrač	1966. - 1968.
7140	Šmit Ignjo	Brijač i frizer	1938. - 1942.
7141	Šmit Ignjo	Frizer	1945. - 1959.
7142	Šmit Ignjo	Frizer za žene	1965. - *****
7143	Šmit Ivan	Brusar	1924. - 1946.
7144	Šmit Ivan	Serviser za popravak kućanskih aparata	1996. - *****
7145	Šmit Josip	Vinarsko-rakijska radnja	1932. - 1937.
7146	Šmit Julio	Stolar	1909. - 1945.
7147	Šmit Leopold	Krčmar	1937. - 1944.
7148	Šmit Mijo	Krznar	1919. - 1942.
7149	Šmit Nikola	Remenar i rukavičar	1914. - 1936.
7150	Šmit Nikola	Gostionica	1937. - 1944.
7151	Šmit Oto	Prijevoz robe konjskom zapregom	1933. - 1945.
7152	Šmit Rudolf	Stolar	1950. - 1955.
7153	Šmit Ruža i Lubina Mirjana	Knjigovodstveni servis	1997. - *****
7154	Šmit Stjepan	Stolar	1934. - 1944.
7155	Šmit Viktor i Ana	Pogrebno poduzeće	1937. - 1944.
7156	Šmucer Jelisava	Krojačica, šivanje ženskih haljina	1920. - 1939.
7157	Šnajder Franjo	Zidarski majstor	1903. - 1913.
7158	Šnajder Martin	Zidarski obrtnik	1907. - 1944.
7159	Šnajder Martin	Proizvodnja štukatura	1946. - 1957.
7160	Šnajder Mirko	Klobučar	1921. - 1938.
7161	Šnajder Miroslav	Krojač	1919. - 1944.
7162	Šnajder Ruža	Brijač	1965. - *****
7163	Šneberger Ana	Zabavna radnja	1957. - 1967.
7164	Šneler Kata	Svratištar i gostioničar	1900. - 1945.
7165	Šneller Franjo	Mesar	1946. - 1954.
7166	Šnur Lavoslav	Stolar	1926. - *****
7167	Šnur Stjepan	Krojač	1950. - 1957.
7168	Šokčević Marko	Autoprijevoznik	2005. - *****
7169	Šokčević Matija	Trgovina na malo u specijaliziranim prodavaonicama	2003. - *****
7170	Šokčević Slavko	Zastupstvo u osiguranju	2003. - *****
7171	Šokić Ivan	Tapetar	1960. - 1965.
7172	Šolc Johana	Ženska krojačica	1911. - 1936.
7173	Šolc Marija	Dimnjačar	1920. - 1936.
7174	Šoler Dragutin	Furingaš	1934. - *****
7175	Šoler Franjo	Furingaš	1935. - 1942.
7176	Šolješ Julijana	Krojač muških odijela	1965. - *****
7177	Šomodji Marija	Krčmar	1937. - 1945.
7178	Šomođi Terezija	Proizvodnja obuće od špage	1946. - 1946.
7179	Šomođi Viktor	Automehaničar	1957. - 1962.
7180	Šomogji Drago	Agentura za davanje informacija	1934. - *****
7181	Šomogji Marija	Kavotočija, jela	1929. - 1937.
7182	Šorak Dušan	Muški krojač	1957. - 1958.
7183	Šoš Ivan	Kovač i potkivač	1934. - 1958.
7184	Šoš Vesna	Fast food	2007. - *****
7185	Šošberger Deže	Mesar	1938. - 1939.
7186	Šošić Vera	Kućna radinost-izrada dječjih igračaka od tekstila	1952.-1960.
7187	Šoštarić Branko	Proizvodnja biljnih preparata	2006. - *****
7188	Šoštarić Franjo	Pekar	1939. - 1940.
7189	Šoštarić Ljudevit	Fotograf	1924. - 1952.
7190	Šoštarko Boris	Posredovanje	2002. - *****
7191	Šoštarko Damir	Proizvodnja plastike	2006. - *****
7192	Šota Janoš	Vršenje žita uslužno	1967. - 1979.
7193	Špajzer Karlo	Tesar	1938. - 1946.
7194	Špajzer Marija	Kućna radinost-pletenje	1953. - 1956.
7195	Špangel Vjekoslav	Stolar	1965. - *****
7196	Špangl Večeslav	Stolar	1928. - 1944.

7197	Špangl Većeslav	Vršenje žitarica	1940. - 1945.
7198	Špelac Antun	Kućna radinost	1952. - 1956.
7199	Špengler Ferdo	Medičar i voštar	1913. - 1945.
7200	Šper Stjepan	Krčma	1936. - 1944.
7201	Špicer Ema	Gostiona	1937. - 1945.
7202	Špicer Emilija	Kavanska prodaja kave, čaja i soda vode	1918. - 1934.
7203	Špicer Leopold	Vinarsko-rakijska radnja	1932. - 1942.
7204	Špicer Paula	Krojačica	1930. - 1938.
7205	Špicer Roza	Ugostiteljska radnja	1935. - 1937.
7206	Špika Polić Ksenija	Posredovanje	1996. - *****
7207	Špiler Dragutin	Tvornica strojeva i ljevaonica željeza,kovina	1899. - 1932.
7208	Špiler Marko	Ugostitelj	1933. - 1935.
7209	Špiler Oto	Soboslikar i ličilac	1940. - 1940.
7210	Špilko Antun	Remenar	1919. - 1945.
7211	Špilko Stjepan	Klesar	1927. - 1956.
7212	Špindel Dario	Autoprijevoznik	2004. - *****
7213	Špira Makso	Pletenje trikoraže i rublja	1933. - 1933.
7214	Špiranović Mirela	Trgovina izvan prodavaonica	2004. - *****
7215	Špirer Domagoj	Usluge pranja i čišćenja	2002. - *****
7216	Špišić Pavao	Krojač	1929. - 1945.
7217	Špoljarić Andrija	Furingaš	1934. - 1945.
7218	Špoljarić Andrija	Vršenje žitarica	1936. - 1945.
7219	Špoljarić Igor i Sudar Tihomir	Trgovina motornim vozilima i opremom	2006. - *****
7220	Špoljarić Ivana	Knjigovodstveni servis	2006. - *****
7221	Špoljarić Ivica	Proizvodnja šešira	1996. - *****
7222	Špoljarić Josip i Dragan	Proizvodnja, otkup i veleprodaja žive stoke i poljoprivrednih proizvoda	1998. - *****
7223	Špoljarić Matija	Furingaš	1934. - 1938.
7224	Špoljarić Matija	Uslužno vršenje žita	1955. - 1956.
7225	Špoljarić Stjepan	Mašinski bravar	1933. - 1936.
7226	Špoljarić Zoran	Automehaničar	2005. - *****
7227	Šprečaković Đemsudin	Instaliranje vodovodnih i plinskih instalacija	1968. - *****
7228	Špringer Rudolf	Krčmar	1930. - 1944.
7229	Šrajber Adam	Rezanje drva motornom pilom	1936. - 1937.
7230	Šrajber Aloiz	Vozarenje teretnim automobilom	1929. - 1935.
7231	Šrajber Alojz	Prijevoz robe teretnim autom	1935. - 1944.
7232	Šrajer Julius	Mesar	1934. - 1935.
7233	Šram Franjo	Mesar	1913. - *****
7234	Šram Petar	Košarač	1911. - 1949.
7235	Šrek Ivan	Mesar i kobasičar	1929. - 1932.
7236	Šrem Josip	Opančar	1947. - 1962.
7237	Šrempf Franjo	Brijač	1902. - 1941.
7238	Šrempf Vladimir	Elektromehaničar za rtv	1968. - *****
7239	Šrepfler Antun	Kolar	1925. - 1944.
7240	Šrepfler Zvonimir	Krojač	1934. - 1944.
7241	Šretner Izidor, Beičića, Hofman, Knol	Soboslikari	1939. - 1940.
7242	Šretner Izidor i Beičić Andrija	Soboslikar i slikar cimera i grbova	1920. - 1940.
7243	Štabar Karlo	Izrada dugmadi	1965. - *****
7244	Štajn Adolf	Pekar	1921. - 1942.
7245	Štajn Adolf	Izradba midera, kravata i marama	1933. - 1936.
7246	Štajn Franjo	Limar	1908. - 1933.
7247	Štajn Hajnrih dr.	Stolar	1934. - 1945.
7248	Štajnbrikner Ivan	Užarska radnja	1937. - 1938.
7249	Štajnbrikner Ivan	Užar	1940. - 1943.
7250	Štajner Dragutin	Stolarska radnja	1935. - 1944.
7251	Štajner Ferdo	Furingaš	1933. - *****
7252	Štajner Julijus	Brijač	1910. - 1934.
7253	Štajner Julio	Ženski krojač	1930. - 1945.
7254	Štajner Marija, r. Salopek	Krojačka radnja ženske odjeće	1946. - 1966.

7255	Štajner Oto	Mesar i kobasičar	1939. - 1942.
7256	Štajner Simon	Mesar	1906. - 1941.
7257	Štajner Slavoljub	Gostioničar i prodaja toplih i hladnih jela	1928. - 1944.
7258	Štajner Stjepan	Mesar i kobasičar	1939. - 1943.
7259	Štajnfeld Nikola	Krčmar	1929. - 1936.
7260	Štajnic Simon	Tapetar, dekorater i roletar	1919. - 1938.
7261	Štajrer Leopold	Stolar	1935. - 1959.
7262	Štancl Josip	Zidarski obrtnik	1927. - 1932.
7263	Štancl Katica	Ženska krojačica	1934. - 1944.
7264	Štancl Stjepan	Postolar	1931. - 1944.
7265	Štanfelj Ivan	Urar	1937. - 1937.
7266	Štasny Josip	Autoprijevoznik	2000. - *****
7267	Šteber Marija	Pletač trikotažer	1960. - 1966.
7268	Štedionica Banovine Hrvatske		1940. - 1943.
7269	Štefanac Franjo	Stolar	1939. - *****
7270	Štefanac Franjo	Krojač	1945. - 1955.
7271	Štefanac Franjo	Stolar	1945. - 1957.
7272	Štefanek Ivan	Krčmar	1933. - 1933.
7273	Štefanović Cvetko	Mesar i kobasičar	1933. - 1935.
7274	Štefanović Rufča	Pekar	1936. - *****
7275	Štefičar Ivica	Ostale uslužne djelatnosti u stočarstvu	2004. - *****
7276	Štefičić Miro	Trgovina na malo u specijaliziranim prodavaonicama	2007. - *****
7277	Štefić Tihomir	Posredovanje	2005. - *****
7278	Štegh Stjepan	Krojač	1929. - 1944.
7279	Šteiner Franjo	Krojač	1912. - 1944.
7280	Štekl Marko	Vozarenje automobilom	1925. - 1932.
7281	Štelc Dragutin	Mesar i kobasičar	1946. - 1948.
7282	Štelcer Josip	Tesarski obrtnik	1931. - 1935.
7283	Štencel Stjepan	Vozarenje automobilom	1930. - 1933.
7284	Šter Ankica	Ažuriranje, plisiranje, pretiskivanje uzorak za ručni rad, presvlačenje dugmadi	1955. - 1969.
7285	Šter Anka	Veziljska djelatnost	1965. - *****
7286	Štibi Adela	Ženska krojačica	1929. - 1935.
7287	Štibi Antun	Prijevoz robe konjskom zapregom	1933. - 1944.
7288	Štibi Franjo	Pekar	1908. - 1944.
7289	Štibi Rudolf	Mesar i kobasičar	1933. - 1941.
7290	Štibi Stjepan	Zidarski obrtnik	1926. - 1940.
7291	Štier Josip	Kolar	1930. - 1942.
7292	Štier Josip	Kovač i potkivač	1932. - 1934.
7293	Štigler Emil	Fijakerista	1935. - 1939.
7294	Štigler Viktor	Soboslikar i ličilac	1915. - 1944.
7295	Štimac Anita	Autoprijevoznik	2007. - *****
7296	Štimac Antun	Urar	1953. - *****
7297	Štimac Antun	Urar	1965. - *****
7298	Štimac Dalibor	Alarmi i protuprovalni sustavi	1996. - *****
7299	Štimac Damir	Trgovina odjećom	1996. - *****
7300	Štimac Maksimilijan	Urar	1951. - 1961.
7301	Štimac Matija	Urar	1951. - *****
7302	Štimac Matija	Urar	1964. - 1965.
7303	Štimac Marija	Urar	1968. - *****
7304	Štimac Mario	Pomoćne dijelatnosti povezane s tiskanjem	2006. - *****
7305	Štimac Milan	Urar	1965. - 1966.
7306	Štimac Vinko	Urar	1945. - *****
7307	Štimac Vinko	Urar	1965. - *****
7308	Štimac Zdravko	Urar	1968. - *****
7309	Štimac - Popić Marija	Urar	1968. - *****
7310	Štiner Dragutin	Zidarski majstor	1925. - 1934.
7311	Štiner Franjo	Fjakerska radnja	1935. - 1945.
7312	Štok Franjo	Krojač	1930. - 1944.

7313	Štolba Dario	Informatičke usluge	2004. - *****
7314	Štorat Dragutin	Mlinar	1926. - 1937.
7315	Štorat Senka	Istraživanje tržišta	2005. - *****
7316	Štorc Ivan	Nosač	1966. - 1968.
7317	Štraub Josip	Stolar	1938. - *****
7318	Štraub Sebastijan	Pekar	1920. - 1936.
7319	Štrbac Nikola	Pekar	1950. - *****
7320	Štrbac Nikola	Pekar	1965. - *****
7321	Štrbenac Ivan	Pekar	1940. - 1940.
7322	Štreibl Petar	Krojač	1920. - 1938.
7323	Štrumgerger Ivan	Krčma	1939. - 1944.
7324	Štulhofer Franjo	Staklar	1900. - 1939.
7325	Štulhofer Franjo	Oruđar	1912. - 1933.
7326	Štulhofer Marija	Prodaja soda vode	1938. - 1945.
7327	Štulhofer Štefanija	Ženska krojačica	1921. - 1944.
7328	Štumpf Adole	Urar	1890. - 1942.
7329	Šubaša Andrija	Krojač muške i ženske odjeće	1936. - 1938.
7330	Šubert Julio ml.	Limar	1924. - 1944.
7331	Šubić Dragica	Trgovina mješovitom robom	2006. - *****
7332	Šugar Petar	Vozarenje teretnim automobilom	1929. - 1932.
7333	Šuh August	Kobasičar	1898. - 1934.
7334	Šuh Evica	Gostionica	1941. - 1941.
7335	Šula Bohumil	Tokar	1921. - 1944.
7336	Šulc Marija	Gostioničar	1932. - 1933.
7337	Šulc Oto	Krojač	1936. - 1944.
7338	Šuler Branko	Poljoprivredni obrt	2006. - *****
7339	Šuler Josip	Nosač	1918. - *****
7340	Šulhof Žiga	Gostioničar	1929. - 1932.
7341	Šulovnjak Slaven	Uzgoj peradi	2006. - *****
7342	Šulteis Petar	Čizmar	1895. - 1937.
7343	Šum Ivan	Vrtlar	1930. - 1935.
7344	Šumaher Franjo	Krojač	1923. - 1941.
7345	Šumiga Ivančica	Trgovina mješovitom robom	2007. - *****
7346	Šuntić Ivana i Alšić Silvija	Knjigovodstveni servis	2004. - *****
7347	Šuper Marija	Ženska krojačica	1930. - *****
7348	Šupljika Ivan	Postolar	1945. - 1952.
7349	Šuprina Andrija	Remenar	1884. - 1917.
7350	Šuput Milan	Pletač	1951. - *****
7351	Šuput Milan	Pletač trikotažer	1965. - *****
7352	Šuput Ranko	Autoprijevoznik	1996. - *****
7353	Šurina Željko	Uzgoj svinja	1999. - *****
7354	Šurla Dušan	Prekrupara	1965. - *****
7355	Šurlan Draško	Poljoprivredni obrt	2007. - *****
7356	Šuster Mijo	Postolar	1930. - 1935.
7357	Šušak Ilija	Usluge građevinskim strojevima	1999. - *****
7358	Šušak Mate	Caffe bar	2001. - *****
7359	Šušak Miro	Caffe bar	1996. - *****
7360	Šutalo Darko	Agencija za promet nekretninama	1997. - *****
7361	Šuvak Antun	Postolar	1911. - 1944.
7362	Šuvak Dragutin	Bravar	1919. - 1945.
7363	Šuvak Mladen	Kućna radinost	1957. - 1959.
7364	Švab Barbara	Šivanje rublja	1925. - 1941.
7365	Švajcer Antun	Sedlar	1899. - 1932.
7366	Švajcer Antun	Ličilac i sedlar	1908. - 1945.
7367	Švajcer Izidor	Pogrebno poduzeće	1934. - 1945.
7368	Švajgert Dragutin	Mehaničar	1952. - 1958.
7369	Švaljug Mato	Stolar	1950. - 1954.
7370	Švandtner Ivan	Sastavljanje mlinskih dijelova	1927. - 1934.

7371	Švandtner Ivan ml.	Radio tehnika	1930. - 1938.
7372	Švarc Benjamin	Stolar	1915. - 1945.
7373	Švarc Berta	Fijakerista	1913. - 1935.
7374	Švarc Gustav	Proizvodnja sapuna i kozmetičkih proizvoda	1934. - 1938.
7375	Švarc Marija	Ženska krojačica	1934. - 1956.
7376	Švarz Margita	Ženska krojačica	1927. - 1945.
7377	Švec Boris	Zabavne igre	2001. - *****
7378	Šveitcer Izidor	Stolar i pogrebni zavod	1930. - 1934.
7379	Švenderman Jakob, ud. Jozefina	Dimnjačar	1945. - 1957.
7380	Švenderman Jakov	Dimnjačar	1920. - *****
7381	Švenderman Jozefina	Dimnjačar	1965. - *****
7382	Švigir Josip	Mehaničar i automehaničar	1938. - 1939.
7383	T.T. Proleterka	Kemička proizvodnja laštila za pod i obuću	1945. - 1949.
7384	T.T.Štimac i Drndar	Bižuterija	1929. - 1933.
7385	Tabak Mato	Čišćenje jama i kanala	1938. - 1938.
7386	Tabaković Adolf	Zidar	1899. - 1924.
7387	Tabori Tibor	Rekreacija, popravak tenis opreme i rekvizita	2004. - *****
7388	Tadić Benko	Pekar	1884. - 1917.
7389	Tadić Franjo	Rezanje drva motornom pilom	1937. - 1950.
7390	Tadija Antun	Zidar	1968. - *****
7391	Taglieber Antun	Mehaničar	1928. - 1943.
7392	Tahtler Matija	Brijač	1924. - 1941.
7393	Tairi (Nerudina) Nazif	Pečenjar plodina	1972. - *****
7394	Tairi Sabit	Pečenjar plodina	1963. - 1966.
7395	Tairi Sabit	Slastičar	1968. - *****
7396	Tajbl Stjepan	Krojač	1946. - *****
7397	Tajbl Stjepan	Krojač muških odijela	1965.- *****
7398	Takač Geza	Proizvodnja drvene obuće	1947. - 1957.
7399	Takšić Luka	Kovač	1894. - 1894.
7400	Tal Đuro	Nosač	1966. - 1966.
7401	Talas Nada	Trgovina na malo u specijaliziranim prodavaonicama	1996. - *****
7402	Talijan Andrija	Gostionica	1938. - 1940.
7403	Talijan Emil	Gostionica	1940. - 1945.
7404	Tamaš Marko	Opančar	1916. - 1933.
7405	Tammel Franjo	Krojač	1901. - *****
7406	Tanacković Marijan	Krojač muških odijela	1968. - *****
7407	Tanacković Milan	Uslužno vršenje žitarica	1946. - *****
7408	Tanacković Milan	Brijač	1953. - 1958.
7409	Tanacković Zdravko	Pletač trikotažer	1959. - 1965.
7410	Tataj Vlatko	Plinoinstalater	1997. - *****
7411	Tatamirović Žarko	Pečenje rakije uslužno	1966. – 1971.
7412	Tatarević Zahid	Optičar	1928. – 1944.
7413	Tatarević Zahid	Optičar	1945.- *****
7414	Tatarević Zahid	Optičar	1965. - *****
7415	Taubner Ruža	Proizvodnja steznika	1934. – 1942.
7416	Tavčar Antun	Proizvodnja muških i ženskih šešira	1931. – 1944.
7417	Tavčar ud. Draga	Klobučar	1945.- 1956.
7418	Teige Josip	Košarač	1890. – 1928.
7419	Teller Ivan	Stolar	1898. - *****
7420	Temaj Delji	Pekar	1968. - *****
7421	Temaj Delji	Pekar	1996. - *****
7422	Temaj Riz	Pekar	1999. - *****
7423	Tengler Matija	Mesarska i kobasičarska radnja	1935. - 1945.
7424	Teni Stjepan	Zidar	1927. - 1945.
7425	Tenžera Darko	Elektromehaničar, elektroničar, energetičar	2002. - *****
7426	Tepavac Danilo	Mesar	1938. - 1940.
7427	Tepavac Danilo	Mesar	1945. - 1948.
7428	Terek Ivan	Strojobravar	1951. - 1959.

7429	Teremić Mato	Stolar	1946. - 1954.
7430	Terenji Antun	Vinarsko-rakijska radnja	1929. - 1935.
7431	Terezić Jovan	Mehaničar	1956. - 1957.
7432	Teri ud. Ivana	Pekar	1946. - 1948.
7433	Teri Đuro	Pekar	1940. - *****
7434	Terzić Antun	Pečenje rakije uslužno	1966. - 1969.
7435	Terzić Evica	Pediker	1954. - 1962.
7436	Terzić Evica	Pediker	1965. - *****
7437	Terzić Franjo	Zidarski obrtnik	1928. - 1933.
7438	Terzić Ivan	Zidar	1897. - 1903.
7439	Terzin Nada	Cvjećar i izrada umjetnog cvijeća	1968. - *****
7440	Tesar Anna	Krojač ženski	1897. - *****
7441	Tešanović Darko	Završni radovi u građevinarstvu	2001. - *****
7442	Tešić Lazar	Prodaja nekretnina	1928. - 1934.
7443	Tešić Lazar	Posjedovanje i kupoprodaja nekretnina	1935. - 1945.
7444	Thau Ilija	Preradba papira i ljepenke	1931. - 1937.
7445	Thes Franjo	Postolar	1905. - 1944.
7446	Thes Marija	Kitničarka	1944. - 1947.
7447	Thesz Franjo	Postolar	1945. - 1953.
7448	Theves Ivan	Vozarenje automobilom	1926. - 1937.
7449	Thurm Oskar	Fotograf i umjetnotiskar	1902. - *****
7450	Tibljaš Ivan	Stolar	1950. - 1954.
7451	Tica Kristijan	Frizer za žene	2007. - *****
7452	Tica Marija	Frizer za žene	1968. - *****
7453	Tijardović Križan	Obućar	1965. - *****
7454	Till Dragitin	Crijepopokrivač	1912. - 1943.
7455	Till Ivan	Češljar	1895. - *****
7456	Tink Jelisava	Proizvodnja štampilja	1946. - *****
7457	Tintor Demeter	Pekar	1900. - 1902.
7458	Tintor Ivan	Strojobravar	1905. - *****
7459	Tir Matilda	Proizvodnja umjetnog cvijeća	1937. - 1937.
7460	Tir Stjepan	Proizvodnja umjetnog saća	1939. - 1946.
7461	Tir Stjepan	Rezanje drva	1939. - 1939.
7462	Titz Leopold	Mehaničar i vulkanizer	1929. - 1941.
7463	Tkalček Alois	Pekar	1900. - 1901.
7464	Tkalčević Ladislav	Postolar	1922. - 1945.
7465	Tkalčević Ladislav	Obućar	1965. - *****
7466	Tkalec Đuro	Postolar	1913. - 1958.
7467	Tobić Nikola	Tesar	1951. - *****
7468	Todorović Darije	Trgovina mješovitom robom	2007. - *****
7469	Todorovski Igne	Izrada tjestenine	1997. - *****
7470	Tokić Dunja	Urar	1997. - *****
7471	Tokić Fehim	Vozarenje automobilom	1931. - 1935.
7472	Tokić Igo	Pletač, proizvodnja čarapa	2005. - *****
7473	Tokić Krešimir	Urar	1968. - *****
7474	Tokić Ljiljana	Kozmetičar za njegu lica i tijela	1968. - *****
7475	Tokić Ljiljana	Kozmetičar, salon za uljepšavanje i njegu tijela	1995. - *****
7476	Tokić Mira	Kantina i fast food	2003. - *****
7477	Tokić Mladen	Urar	1951. - *****
7478	Tokić Mladen	Urar	1965. - *****
7479	Tolić Mario	Caffe bar	2003. - *****
7480	Tolić Nikola	Tesar	1965. - *****
7481	Tolić Nikola	Buregdžija	1968. - *****
7482	Tolić Velinka	Prekrupara	1964. - 1966.
7483	Tolić Zlata	Krojač ženskih i dječjih haljina	1955. - 1960.
7484	Tolj Katica	Postavljač instalacije za grijanje	2007. - *****
7485	Tolj Krešimir	Promidžba, reklama, propaganda, marketing	2005. - *****
7486	Tomašević Đoko	Pečenje rakije uslužno	1966. - 1967.

7487	Tomas Ante	Piljenje ogrjevnog drveta	1967. - 1968.
7488	Tomas Christian	Proizvodi od keramike	1997. - *****
7489	Tomas Damir	Proizvodnja i popravci namještaja, ugradnja stolarije, dvotokarske usluge i ambalaže od drveta	2005. - *****
7490	Tomas Davor	Automehaničar	2001. - *****
7491	Tomas Mara	Trgovina mješovitom robom	1996. - *****
7492	Tomas Marija	Frizer za žene	1996. - *****
7493	Tomas Slađana	Frizer za žene	2007. - *****
7494	Tomas Stjepan	Autoprijevoznik	1996. - *****
7495	Tomas Zlatko	Uzgoj peradi, stoke i ostalih životinja	2003. - *****
7496	Tomasović Ivan	Staretinar	1941. – 1941.
7497	Tomasović Marinko	Staretinarska radnja	1938. – 1945.
7498	Tomaš Gabor	Cipelar	1901. – 1932.
7499	Tomaš Ivan	Brijač (barbir)	1896. – 1906.
7500	Tomaš Viktor	Brijač	1890. - *****
7501	Tomaš Zdenko	Izvođenje izolacijskih radova	1968. - *****
7502	Tomašević Bojan	Promidžba, reklama, propaganda, marketing	2007. - *****
7503	Tomašević Ivan	Brijač	1955. - 1957.
7504	Tomašević Mirko	Pečenje rakije uslužno	1962. - 1965.
7505	Tomašević Slavko	Krojač	1953. - 1956.
7506	Tomašević Slavko	Krojač muških odijela	1965. - *****
7507	Tomašević Tatjana	Zabavne igre	2007. - *****
7508	Tome Antun	Suvičar	1923. - 1941.
7509	Tomeković Dalibor	Caffe bar	1998. - *****
7510	Tomerlin Siniša	Informatičke usluge	2005. - *****
7511	Tomičić Dario	Grafički studio	1996. - *****
7512	Tomičić Ivan	Autoprijevoznik	1996. - *****
7513	Tomić Anita i Horvat Leo	Proizvodnja začina i dodataka jelima	1996. - *****
7514	Tomić Drago	Trgovina na malo u specijaliziranim prodavaonicama	2001. - *****
7515	Tomić Franciska	Krojač muških odijela	1965. - *****
7516	Tomić Franjka	Ženska krojačica	1931. - 1945.
7517	Tomić Jakov	Elektromehaničar	1968. - *****
7518	Tomić Josip	Izrada i popravak auspuha	1996. - *****
7519	Tomić Miroslav	Fasader	2005. - *****
7520	Tomić Pavao	Pekar	1939. - 1939.
7521	Tomić Petar	Krznar	1936. - 1937.
7522	Tomić Radovanka	Pletač trikotažer	1968. - *****
7523	Tomić Tomo	Usluge pranja i čišćenja	2006. - *****
7524	Tomić Vanja	Posredovanje	2006. - *****
7525	Tomić Vlatka	Trgovina mješovitom robom	2002. - *****
7526	Tomin Josip	Rezanje drva	1940. - 1943.
7527	Tominac Zdravko	Elektroinstalater	1968. - *****
7528	Tomljanović Franjo	Četkar	1892. - 1909.
7529	Tomljenović Andrej	Tetoviranje	2005. - *****
7530	Tomljenović Andrija	Brijač	1945. - 1948.
7531	Tomljenović Vlado	Njega duha i tijela	2005. - *****
7532	Tömör Mihajl	Krojač	1898. - *****
7533	Tomrecaj Bernard	Trgovina izvan prodavaonica	2005. - *****
7534	Tomrecaj Gjon	Zlatar	1968. - *****
7535	Tomušić Branka	Pržionica kave	1996. - *****
7536	Tonc Iva	Frizer za žene	1995. - *****
7537	Tončik Josip	Izrada klompi od drveta	1946. - *****
7538	Tonkovac Dražen	Poljoprivredni obrt	2005. - *****
7539	Tonkovac Ivan	Uzgoj žitarica	2006. - *****
7540	Tonković Verica	Autoprijevoznik	2007. - *****
7541	Topalić Pavao	Stolar	1892. - 1893.
7542	Topalović Anna	Krojač ženski	1900. - 1903.
7543	Topalović Dobrosava	Proizvodnja mlinskog i brusnog kamena	1952. - 1962.

7544	Topalović Dobroslav	Izrada mlinskog i brusnog kamena	1965. - *****
7545	Topalović Dušan	Klesar i izrada umjetnog kamena	1968. - *****
7546	Topalović Jandrija	Autoprijevoznik	2001. - *****
7547	Topalović Karolina	Gostioničar	1924. - 1937.
7548	Topić Albina	Trgovina izvan prodavaonice	2002. - *****
7549	Topić Marko	Staretinar	1926. - 1944.
7550	Topić Nevenka	Proizvodnja bezalkoholnih pića	2005. - *****
7551	Topić Vesna	Proizvodnja odjeće	2002. - *****
7552	Topić Zvjezdan	Autoškola	2003. - *****
7553	Torbarina Nenad	Autoprijevoznik	1994. - *****
7554	Toschi Josip	Strojobravar	1886. - 1894.
7555	Tost Josip	Mljevenje žita	1937. - 1949.
7556	Tošić Dalibor	Klesar	2005. - *****
7557	Tošić Jugoslav	Lončar	1968. - *****
7558	Tot Zlatko	Autolimar i autolakirer	1996. - *****
7559	Tot Anica	Frizer za žene	1968. - *****
7560	Tot Barbara	Kućna radinost-izrada dječjih igračaka	1952. - 1960.
7561	Tot Ivan	Vršenje žitarica	1937. - 1938.
7562	Tot Jasmina	Izrada ukrasnih predmeta	1968. - *****
7563	Tot Stjepan	Krojač	1938. - 1962.
7564	Tot Vatroslav	Upravljanje nekretninama i održavanje	1999. - *****
7565	Toth Stjepan	Krojač muških odijela	1995. - 1965.
7566	Toth Barbara	Kućna radinost	1965. - *****
7567	Toth Estera	Ženska krojačica	1920. - 1944.
7568	Toth Franjo	Krojač	1915. - 1933.
7569	Toth Josip	Kovač	1886. - 1900.
7570	Toth Josip	Galanterijsko bravarski obrt	1902. - 1903.
7571	Toth Josip	Postolar	1941. - 1945.
7572	Toth Marija	Ženska krojačica	1926. - 1953.
7573	Toth Stjepan	Krojač muških odijela	1965. - *****
7574	Totić Cvitko	Taxi prijevoz	1997. - *****
7575	Totić Iren	Agencija za promet nekretninama	2003. - *****
7576	Trajković Djordje	Ugostiteljska radnja	1939. - 1940.
7577	Trajković Đorđe	Prekrupara	1966. - *****
7578	Tramišak Vladimir	Stolar	1951. - 1957.
7579	Tramošljanin Nebojša	Trgovina na malo u specijaliziranim prodavaonicama	2002. - *****
7580	Trampoš Dragutin	Postolar	1905. - 1945.
7581	Trampoš Vilim	Brijač	1941. - 1941.
7582	Trautner Adam	Krojač	1910. - 1932.
7583	Trbić Pero	Prekrupara	1965. - 1968.
7584	Trbojević Zoran	Posredovanje	2006. - *****
7585	Trbojević Zoran	Trgovina motornim vozilima i opremom	2006. - *****
7586	Trčak Stjepan	Mesar	1898. - 1899.
7587	Treger Dragutin	Bojanje sukna i kemijsko čišćenje	1933. - 1944.
7588	Treger Franjo	Prevoženje konjskom zapregom	1933. - *****
7589	Treger Ivan	Licitar	1893. - 1909.
7590	Treger Josip	Bojadisarska radnja	1937. - 1944.
7591	Trelec Slavica	Frizer za žene	1968. - *****
7592	Tremml Ferdo	Limar	1903. - 1903.
7593	Trenkl Adam	Pekar	1929. - 1944.
7594	Trgo Tihana	Iznajmljivanje	2006. - *****
7595	Trifunović Savo	Soboslikar i ličilac	1964. - 1965.
7596	Triglav	Osiguranje	1923. - 1934.
7597	Tripolić Savo	Prekrupara	1965. - *****
7598	Trišler Emanuel i Damiš Julije	Proizvodnja kavinih surogata i tjestenine	1942. - *****
7599	Trnak Lidvina	Vinarsko-rakijska radnja	1930. - 1933.
7600	Trofenik Julije	Opančar	1904. - 1911.
7601	Trogrlić Ivica	Promidžba, reklama, propaganda, marketing	2007. - *****

7602	Trojan Elizabeta	Dimnjačar	1965. - *****
7603	Trojan Franjo	Krčma	1941. - 1944.
7604	Trtanj Tomislav	Tiskanje, knjigoveška djelatnost, umnožavanje snimaka, zapisa, trgovina	2003. - *****
7605	Trto Dario	Catering	2005. - *****
7606	Trubaček Wencl	Krojač	1886. - 1905.
7607	Truck Ervin	Krovopokrivač	1960. - *****
7608	Truck Stjepan	Crijepopokrivač	1892. - 1924.
7609	Trudbenik Krojačko prerađivačka zadruga muškog rublja S.O.J.	Krojač rublja	1946. - 1946.
7610	Trudman Leopold	Tiskar i trgovina knjiga, papira, pisaći pribor	1898. - 1923.
7611	Truk Franjo	Krojač	1922. - 1945.
7612	Truk Josip	Crijepopokrivač	1926. - 1958.
7613	Truk Slavko	Krovo-pokrivačka	1953. - 1954.
7614	Trukenbrot Melhior	Gostioničar	1920. - 1941.
7615	Tubić Dragica	Trgovina izvan prodavaonica	1995. - *****
7616	Tubić Dušan	Krznar	1954. - *****
7617	Tubić Dušan	Krznar	1965. - 1954.
7618	Tubić Emil	Uslužno pečenje rakije	1957. - *****
7619	Tubić Veselin	Krznar	1968. - *****
7620	Tubić Živko	Mlinar	1957. - *****
7621	Tubić Živko	Prekrupara	1966. - 1966.
7622	Tucak Franjo	Rezanje drva motornom pilom	1946. - 1968.
7623	Tucak Heda	Proizvodnja parfema, toaletno-kozmetičkih proizvoda	1998. - *****
7624	Tucak Ivan	Rezač drva motornom pilom	1951. - 1953.
7625	Tucak Jerko	Rezanje drva motornom pilom	1947. - 1953.
7626	Tucak Josip	Autoprijevoznik	1996. - *****
7627	Tucak Zora	Piljenje ogrjevnog drveta	1966. - 1973.
7628	Tudić Pavao	Stolar	1950. - 1956.
7629	Tudjman Stjepan	Čizmar	1919. - 1944.
7630	Tuđa Ljerka	Kemijsko čišćenje i bojenje tkanine	1968. - *****
7631	Tuđman Stjepan	Čizmar	1945. - 1962.
7632	Tuja Ivan	Zidar	1952. - 1957.
7633	Tulić Siniša	Trgovina mješovitom robom	2002. - *****
7634	Tulner Ivan	Gostioničar i prodaja toplih i hladnih jela	1919. - 1942.
7635	Tumir Krešimir	Zlatar	2000. - *****
7636	Tunder Ivan	Postolar	1919. - 1945.
7637	Tunja Ivan	Zidar	1965. - *****
7638	Turas Vinko	Pekar	1934. - 1952.
7639	Turčinović Martin	Gostionica	1935. - 1936.
7640	Turecki Franjo	Krojač muških odijela	1963. - 1966.
7641	Turičar Ivan	Furingaš	1936. - 1938.
7642	Turić Mirko	Prijevoz robe konjskom zapregom	1961. - 1965.
7643	Turk Ivan	Sitar	1925. - 1933.
7644	Turkalj Elza	Umjetno krpanje čarapa	1956. - *****
7645	Turković Matija	Izrada roleta	1968. - *****
7646	Turković Matija	Stolar, roleter	1997. - *****
7647	Turković Vladimir	Uzgoj povrća i cvijeća	2000. - *****
7648	Turner Antun	Crijepopokrivač	1892. - *****
7649	Turner Ivan	Kobasičar	1886. - 1897.
7650	Turner Stevan	Gostionica	1936. - 1937.
7651	Turščak Bogdan	Zabavne igre	1970. - *****
7652	Tuzlak Mirko	Izolater	2007. - *****
7653	Tuzlak-Kurtović Branka	Cvijećarna	1999. - *****
7654	Udovičić Mirko	Gostionica	1941. - 1945.
7655	Udruženje ratnih invalida	Zavod za opkladu	1933. - 1934.
7656	Ueder Margita	Kućna radinost ručnog pletenja	1954. - 1954.
7657	Uglik Etelka	Gostioničarka	1934. - 1934.
7658	Uglik Etelka	Krčma	1942. - 1944.

7659	Uglik Gjuro	Vršenje žitarica	1934. - 1935.
7660	Uglik Ivan	Trgovina izvan prodavaonica	1995. - *****
7661	Ugrai Pavao	Strojobravar	1951. - 1955.
7662	Ugrai Pavao	Strojobravar	1965. - *****
7663	Ugrai Šandor	Strojobravar	1953. - 1955.
7664	Ugraj Josip	Bravar	1945. - 1949.
7665	Ugrenović Krsta	Gostioničar	1929. - 1936.
7666	Ujević Tomislav	Elektromehaničar za rtv	1968. - *****
7667	Ujhelyi Bela	Proizvodnja metalne užadi	2002. - *****
7668	Ukropina Milan	Krčma	1936. - 1944.
7669	Umfeter Stjepan	Elektrovinkler	1965. - *****
7670	Unčanin Adela	Lončar	1899. - 1907.
7671	Unčanin Svetozar	Lončar	1894. - 1899.
7672	Undis Jovan	Automehaničar,vulkanizacija guma	1931. - 1936.
7673	Unfeter Stjepan	Elkroinstalater	1957. - *****
7674	Ungar David	Krojač	1917. - 1942.
7675	Ungar Mirko	Krojač za muške i ženske	1923. - 1949.
7676	Untereiner Josip	Čarapar i prelački obrt	1913. - 1946.
7677	Unterajner Josip	Pletač	1951. - 1958.
7678	Untereiner Matija	Tapetar	1931. - 1932.
7679	Unterajner Matija	Tapetar	1934. - 1938.
7680	Untereiner Pavao	Postolar	1926. - 1945.
7681	Unterreiner Jakob	Stolar	1946. - *****
7682	Unukić Jakob	Krznar	1951. - 1959.
7683	Urania	Kinozalazište	1930. - 1934.
7684	Urban Edmund	Staklar	1904. - 1920.
7685	Urban Jakob	Košarač	1894. - *****
7686	Urban Žiga	Staklar	1928. - 1933.
7687	Urljak Branimir	Kućna radinost	1956. - 1960.
7688	Ursić Desanka	Uslužno pečenje rakije	1947. - *****
7689	Ursić Milan	Poljoprivredni obrt	2006. - *****
7690	Ursić Slavko	Uslužno pečenje rakije	1962. - *****
7691	Ursić Svetozar	Krojač	1945. - 1946.
7692	Uršan Kazimir	Pekar	1945. - *****
7693	Ušak Elizabeta	Krčmarica	1934. - 1944.
7694	Ušak Josip	Mesar i kobasičar	1933. - 1948.
7695	Uzelac Marko	Elektroinstalater	1968. - *****
7696	Uzelac Mile	Pekar	1941. - 1957.
7697	Uzur Nikola	Krojač muških odijela	1968. - *****
7698	Vabić Antun, Kajmer Stjepan	Prevoženje putnika autobusom osijek-đakovo	1931. - 1936.
7699	Vabić Ela	Kitničarka	1945. - 1962.
7700	Vabić Ela	Ručno pletenje odjevnih predmeta	1948. - 1953.
7701	Vabić i Kajmer	Prijevoz putnika osijek -đakovo-vrpolje	1936. - *****
7702	Vabić Vladimir i Ober Katica	Kitničarija	1943. - *****
7703	Vaci Nikola	Pekar	1936. - 1936.
7704	Vagenhofer Ivan	Stolar	1951. - 1954.
7705	Vagenhofer Josip	Muški krojač	1957. - 1962.
7706	Vagner Josip	Limar i instaliranje vodovoda	1913. - *****
7707	Vagner Josip	Mesar	1928. - 1941.
7708	Vagner Josip	Mehaničar i glasovičar	1929. - *****
7709	Vagner Josip	Furingaš	1934. - 1945.
7710	Vagner Julio	Mesar i kobasičar	1928. - 1945.
7711	Vagner Martin	Bravar	1913. - 1940.
7712	Vagner Martin	Stolar	1943. - *****
7713	Vagner Oto	Kobasičarska radnja	1937. - 1941.
7714	Vagner Viktor	Stolar	1938. - 1944.
7715	Vainand Dragutin	Postolar	1911. - 1945.
7716	Vajagić Dragan	Elektroinstalateri	1996. - *****

7717	Vajda Juliana	Limar	1903. - *****
7718	Vajdić Boško	Mesar i kobasičar	1934. - 1934.
7719	Vajher Josip	Tapetar i dekorater	1934. - 1941.
7720	Vajn Franjo	Tesar	1932. - 1933.
7721	Vajn Josip	Zidarski majstor	1932. - 1959.
7722	Vajnard Andrija	Brijač	1946. - 1960.
7723	Vajs Ana	Vršenje žita uslužno	1965. - *****
7724	Vajs Mišo	Krojač	1920. - 1946.
7725	Vajs Petar	Drvorezač	1951. - *****
7726	Vajs Ružica	Gostionica	1938. - 1942.
7727	Vajs Ružica	Bife	1940. - 1942.
7728	Vajsgerber Josip	Mesar	1934. - 1937.
7729	Vajthofer Stjepan	Postolar	1925. - 1936.
7730	Vakanjac Milovan	Krčmar	1937. - 1945.
7731	Vakanjac Ivan	Čizmar	1884. - 1892.
7732	Vakoš Mara	Rukotvorine	1996. - *****
7733	Vaksler Roza	Ženski krojač	1929. - 1935.
7734	Val Franjo	Stolar	1934. - 1937.
7735	Val Franjo	Stolar	1945. - *****
7736	Valašek Ivan	Kovač i potkivač	1897. - 1948.
7737	Valčić Ivan	Papučar	1946. - 1953.
7738	Valek Pavao	Obućarska radnja	1937. - *****
7739	Valek Pavao	Postolar	1945. - 1950.
7740	Valent Franjo	Papučar	1946. - *****
7741	Valentić Ivica	Antikvarnica	2003. - *****
7742	Valentić Milan	Elektromehaničar	1968. - *****
7743	Valentić Milan	Kemijsko čišćenje i bojenje tkanine	1968. - *****
7744	Valentić Željka	Cvijećarna	2004. - *****
7745	Valer Franjo	Brijač	1907. - 1944.
7746	Valer Leopold	Bravar	1926. - 1944.
7747	Valijević Abedin	Orijentalno poslastičarska radnja	1946. - 1949.
7748	Valinčić Katica	Frizer za žene	2005. - *****
7749	Valinčić Tomislav	Caffe bar	2003. - *****
7750	Valis Makso Ing.	Nabavljanje tehničkih aparata	1932. - 1942.
7751	Valner Magdalena	Čarapar	1889. - 1941.
7752	Valter Franjo	Bravar	1903. - 1933.
7753	Valter Franjo	Zabavna radnja	1959. - *****
7754	Valter Josip	Brijač i damski frizer	1924. - 1944.
7755	Valter Josip	Brijač	1965. - *****
7756	Valter Josip	Zabavne igre	1965. - 1971.
7757	Valter Stjepan	Stolar	1927. - 1946.
7758	Valter Vikica	Kućna radinost	1965. - *****
7759	Valušek Štefica	Frizer	1952. - *****
7760	Valjetić Mirko	Parketar - polagač parketa	1968. - *****
7761	Vampula Isidor	Cipelar	1903. - 1906.
7762	Vampula Nevenka	Kemijsko čišćenje i bojenje tkanine	1968. - *****
7763	Vančura Franjo	Elektrovinkler	1965. - *****
7764	Vangelovski Gordana	Trgovina odjećom	1998. - *****
7765	Vaniček Katarina	Slastičarka	1951. - 1957.
7766	Vaniček Vjekoslav	Slastičar	1917. - 1948.
7767	Varadi Antuna	Limar	1901. - 1903.
7768	Varga Aleksandar	Brijač i frizer	1930. - 1944.
7769	Varga Aleksander, ud. Eva	Brijač i frizer	1945. - 1962.
7770	Varga Antun i Unković Feliks	Autoprijevoznik	2001. - *****
7771	Varga Damir	Buffet	2006. - *****
7772	Varga Denis	Caffe bar	2006. - *****
7773	Varga Đuro	Uslužno pečenje rakije	1957. - 1968.
7774	Varga Eva	Frizer za žene	1965. - *****

7775	Varga Ivan	Čizmar	1902. - *****
7776	Varga Josip	Izradba ćilima	1945. - 1953.
7777	Varga Julijana	Caffe bar	1996. - *****
7778	Varga Silvija	Knjigovodstveni servis	2006. - *****
7779	Varga Stjepan	Postolar	1923. - 1956.
7780	Varganović Dijana	Poljoprivredni obrt	2007. - *****
7781	Vargović Franjo	Krojač	1919. - 1954.
7782	Varju Ivan	Strojobravar i elektrotehničar	1922. - 1932.
7783	Varnai Elizabeta	Svjetlopisma	1942. - *****
7784	Varnaj Elizabeta	Fotograf	1945. - *****
7785	Varnaj Lujo	Fotograf	1909. - 1942.
7786	Varnaj Pavao	Fotograf	1940. - *****
7787	Vartušek Josip	Obućar	1968. - *****
7788	Varvodić Ivica i Ivanović Vedran	Caffe bar	2005. - *****
7789	Varvodić Luka	Obućar	1958. - 1959.
7790	Vaserman Isak	Prijevoz robe teretnim automobilom	1930. - 1937.
7791	Vasiljević Sreten	Pekar	1908. - 1938.
7792	Vasiljević Vaso	Mesar	1898. - *****
7793	Vaš Franjo	Zidar	1892. - *****
7794	Vaštag Lujo	Brijačka radnja	1937. - 1945.
7795	Vaura Mavro	Krojač	1890. - 1933.
7796	Vavra Moritz	Krojač	1890. - *****
7797	Veber Gjuro	Postolar	1901. - 1942.
7798	Veber Hrvoje	Trgovina mješovitom robom	1995. - *****
7799	Veber Jakob	Ugostiteljska radnja	1938. - 1945.
7800	Veber Nikola	Gostioničar, alkoholna i bezalkoholna pića	1928. - 1943.
7801	Vedra Stjepan	Gostioničar	1928. - 1944
7802	Vedra Vojislav	Slastičar	1922. - 1948.
7803	Vedral Dragutin	Dimnjačar	1936. - 1946.
7804	Vedral Vencel	Urar	1917. - 1937.
7805	Vegar Nikica	Elektromehaničar za rtv	1968. - *****
7806	Veghi Ivan	Sedlar i ličilac	1898. - 1899.
7807	Vegner Stjepan	Prodaja soda vode	1938. - 1944.
7808	Vego Niko	Iznajmljivanje	2005. - *****
7809	Veić Miroslav	Zidar	2002. - *****
7810	Veiss Matilda	Krznar	1939. - 1940.
7811	Vejin Ruža (Bela)	Bojadiser	1949. - *****
7812	Vejseli Muhamet	Caffe bar	2001. - *****
7813	Vejselović Ramiz	Slastičar	1950. - *****
7814	Vekić Jure	Rezanje drva motornom pilom	1946. - *****
7815	Vekić Stjepan	Piljenje ogrjevnog drveta	1965. - *****
7816	Vekler Eugen	Malo klesar	1939. - 1958.
7817	Velcer Leopold	Prevoženje konjskom zapregom	1933. - 1945.
7818	Velcer Vilko	Postolar	1933. - 1945.
7819	Velebit Ljuban	Brijač	1965. - *****
7820	Veledar Ana	Kućna radinost-izrada ukrasnih jastuka	1953. - 1960.
7821	Veličan Josip	Urar	1941. - 1951.
7822	Velijević Abedin	Slastičar	1950. - 1952.
7823	Velović Cvetan	Krčma	1936. - 1945.
7824	Veljin Pajo	Bojadisar	1934. - 1944.
7825	Veljin Ruža	Kemijsko čišćenje i bojenje tkanine	1965. - *****
7826	Veljin Ruža	Bojadisar	1945. - 1949.
7827	Veljković Jovan	Krčmar	1928. - 1939.
7828	Vencel Edmund	Prevoženje robe konjskom zapregom	1933. - 1945.
7829	Vencel Rudolf	Stolar	1928. - 1944.
7830	Vencl Drago	Stolar	1965. - *****
7831	Vencl Oskar	Klesar	1919. - 1947.
7832	Veočić Goran	Trgovina izvan prodavaonica	2000. - *****

7833	Verban Sidonija	Kućna radinost-ručno pletenje	1952. - *****
7834	Verban Sidonija	Kućna radinost	1965. - *****
7835	Vereš Josip	Stolar	1955. - *****
7836	Vereš Josip	Stolar	1965. - *****
7837	Vereš Vladislav	Mesar i kobasičar	1935. - 1949.
7838	Verk Vladimir	Krojač za muške i ženske	1931. - 1945.
7839	Verner Antun	Brijač i frizer	1925. - 1944.
7840	Verner Antun	Furingaš	1936. - *****
7841	Vertag Matija	Cipelar	1886. - 1922.
7842	Vertag Stjepan	Brijač	1891. - 1938.
7843	Vertag Stjepan	Zidar	1929. - 1932.
7844	Verteš Dezider i Sinic Ljudevit	Mehanička radnja	1935. - 1944.
7845	Verteš Marija	Popravci odjeće	2005. - *****
7846	Vertike Stjepan	Postolar	1926. - 1952.
7847	Veseli Dragutin	Obućarska radnja	1935. - 1955.
7848	Veselić Zvonko	Stolar	1960. - *****
7849	Veselić Zvonko	Stolar	1965. - *****
7850	Vesladek Franjo	Piljenje ogrjevnog drveta	1965. - *****
7851	Vešligaj Dragutin	Autoelektričar	2006. - *****
7852	Vešligaj Ivan	Bačvar i kačar	1968. - *****
7853	Vetter Hans	Proizvodnja cigli i crijepa	1944. - *****
7854	Vezaj Kristina	Kozmetičar, salon za uljepšavanje i njegu tijela	2008. - *****
7855	Vezmar Katica	Kućna radinost	1963. - 1966.
7856	Vice Ljudevit i Prpić Josip	Izrada elektrotehničkih potrepština	1932. - 1935.
7857	Vičević Marijan	Pekar	1936. - 1943.
7858	Vid Miroslav	Pekar	1968. - *****
7859	Vid Miroslav	Pekar	1997. - *****
7860	Vida Josipa	Trgovina izvan prodavaonica	1999. - *****
7861	Vida Ružica	Graver	1968. - *****
7862	Vida Stjepan	Vulkanizer	1996. - *****
7863	Vidaček Milka	Pečenje rakije uslužno	1963. - 1965.
7864	Vidak Stjepan	Krojač	1903. - 1944.
7865	Vidaković Božo	Kovač i potkivač	1951. - 1953.
7866	Vidaković Dražena	Frizer za žene	2007. - *****
7867	Vidaković Đuro	Mesar i kobasičar	1939. - 1952.
7868	Vidaković Đuro	Remenar	1946. - 1951.
7869	Vidaković Hrvoje	Posredovanje	2004. - *****
7870	Vidaković Josip	Opančar	1934. - 1937.
7871	Vidaković Josip	Prijevoznik	1953. - *****
7872	Vidaković Katica	Trgovina dijelova za motorna vozila i ugradnja stakala	1996. - *****
7873	Vidaković Mijo	Istraživanje tržišta	2001. - *****
7874	Vidaković Milan	Elektroinstalater	1968. - *****
7875	Vidaković Milorad	Kožuhar	1946. - 1958.
7876	Vidaković Mira	Staklorezač	1998. - *****
7877	Vidaković Paulina	Poslastičar	1916. - 1945.
7878	Vidaković Sofija	Frizer za žene	1968. - *****
7879	Vidaković Sofija	Frizer za žene	1996. - *****
7880	Vidaković Stevan	Čarapar	1945. - 1946.
7881	Vidaković Stevo	Soboslikar i ličilac	1964. - 1965.
7882	Vidaković Stjepan	Klesar	1951. - 1957.
7883	Vidaković Stjepan	Usluge u hortikulturi i šumarstvu	2004. - *****
7884	Vidaković Viktorija	Slastičarka	1945. - 1948.
7885	Vidić (Paje) Drago	Prekrupara	1974. - 1977.
7886	Vidić Drago	Vršenje žitarica	1955. - *****
7887	Vidić Ljubica	Trgovina izvan prodavaonica	1997. - *****
7888	Vidić Marko	Vršenje žitarica	1955. - 1970.
7889	Vidić Miloš	Vršenje žitarica	1955. - 1970.
7890	Vidić Mladen	Vršenje žitarica	1955. - 1959.

7891	Vidić Nemanja	Izrada i montaža građevinske bravarije	1968. - *****
7892	Vidlak Franjo	Ugostitelj	1933. - 1933.
7893	Vidomus Dragutin	Stolar	1907. - 1932.
7894	Vidomus Rudolf	Stolar	1919. - 1936.
7895	Vidošić Josip	Frizer za muškarce	1960. - 1961.
7896	Vidović Franjo	Caffe bar	2004. - *****
7897	Vidović Jelena	Suvičar	1892. - 1938.
7898	Vidović Lazo	Mesar	1919. - 1948.
7899	Vidović Milivoj	Kućna radinost	1959. - 1960.
7900	Vidović Milivoje	Izrada drvene galanterije	1967. - 1968.
7901	Vidović Nada	Knjigovodstveni servis	1996. - *****
7902	Vidra Josip (Dragutin)	Proizvodnja betonskih izrađevina i umjetnog kamena	1951. - *****
7903	Vidušić Viktor	Gostionica	1941. - 1942.
7904	Viesentaner Valentin	Vršenje žitarica vršećim strojem	1934. - 1935.
7905	Viesenthaner Valentin	Strojobravar	1924. - 1944.
7906	Vig Erne	Obućar	1960. - *****
7907	Vig Ernest	Obućar	1968. - *****
7908	Vigant Florijan	Slastičar	1898. - 1909.
7909	Vignjević Đuro	Pečenje rakije uslužno	1966. - 1970.
7910	Vila Zoran	Autoprijevoznik	1999. - *****
7911	Vilagoš Ivana	Frizer za žene	1998. - *****
7912	Vilagoš Josip	Crijevar	1954. - 1957.
7913	Viland Ferdo	Krojač muških odijela	1951. - *****
7914	Viland Ferdo	Krojač	1965. - *****
7915	Viler Drago	Remenar	1965. - *****
7916	Vilfinger Josip	Zidarski obrtnik	1929. - 1942.
7917	Vidušić Viktor	Gostionica	1941. - 1942.
7918	Viesentaner Valentin	Vršenje žitarica vršećim strojem	1934. - 1935.
7919	Viesenthaner Valentin	Strojobravar	1924. - 1944.
7920	Vig Erne	Obućar	1960. - *****
7921	Vig Ernest	Obućar	1968. - *****
7922	Vigant Florijan	Slastičar	1898. - 1909.
7923	Vignjević Đuro	Pečenje rakije uslužno	1966. - 1970.
7924	Vila Zoran	Autoprijevoznik	1999. - *****
7925	Vilagoš Ivana	Frizer za žene	1998. - *****
7926	Vilagoš Josip	Crijevar	1954. - 1957.
7927	Viland Ferdo	Krojač muških odijela	1951. - *****
7928	Viland Ferdo	Krojač	1965. - *****
7929	Viler Drago	Remenar	1965. - *****
7930	Vilfinger Josip	Zidarski obrtnik	1929. - 1942.
7931	Vilhelm Antun	Mesar i kobasičar	1933. - 1939.
7932	Vilhelm Jakob	Krojač	1930. - 1945.
7933	Vilhelm Petar	Autotaksi	1934. - 1944.
7934	Vilhelm Stevan	Furingaš	1934. - ****
7935	Viljanac Savo	Konočište, 7 soba	1931. - 1934.
7936	Vinaj Viktor	Stolar	1965. - ****
7937	Vincer Martina	Frizer za žene	2001. - *****
7938	Vinci Ilona	Ženska krojačka radnja	1935. - 1941.
7939	Vinčić Danilo	Staklar	1923. - 1934.
7940	Vinčić Dušan	Pekar	1930. - 1944.
7941	Vinčić Dušan, ud. Marija	Pekar	1945. - 1948.
7942	Vinicki Aleksandar	Zabavana radnja	1956. - *****
7943	Vinkler Adolf	Postolar	1945. - 1947.
7944	Vinkler Dragutin	Mesar	1932. - 1944.
7945	Vinkler ud. Kata	Mesar i kobasičar	1946. - 1948.
7946	Vinko Josip	Crijepopokrivač	1917. - 1942.
7947	Vinković Branimir	Autoprijevoznik	2001. - *****
7948	Vinogradac Stjepan	Krojač	1930. - 1937.

7949	Vinokur Fišli	Izrada orijentalnih slastica	1937. - 1937.
7950	Vinovčić Matija	Trgovina izvan prodavaonica	2004. - *****
7951	Vinter Franjo	Brijač i frizer	1937. - 1940.
7952	Viola Bela	Zidarski majstor	1929. - 1940.
7953	Viola Bela	Zidar	1941. - ****
7954	Viola Franz-Clemens	Automehaničar	1996.
7955	Viola Franjo	Autoelektričar	1968. - ****
7956	Virer Herman	Zidarski obrtnik	1909. - 1945.
7957	Virer Herman	Proizvodnja cementa i betonskih cijevi	1912. - 1937.
7958	Virer Herman	Klesar	1930. - 1934.
7959	Virer Herman ml.	Proizvodnja predmeta iz cementne robe i vještačkog kamena	1933. - 1934.
7960	Virer Herman	Zidarska radnja	1937. - ****
7961	Virer Herman	Klesar	1939. - ****
7962	Virovac Branka	Frizer za žene	2001. - *****
7963	Virovac Milena	Piljenje ogrjevnog drveta	1967. - 1968.
7964	Virth Ana	Krčmar	1937. - 1940.
7965	Visentaner Valentin	Vršenje žitarica	1938. - 1939.
7966	Visentaner Valentin	Vršenje žitarica	1938. - 1940.
7967	Viščiuski Vitaly	Furingaš	1937. - 1938.
7968	Višik Eugen	Staretinar	1930. - 1945.
7969	Vitanović Miloja	Krznar	1946. - 1956.
7970	Vitek Anica	Krojačica	1955. - 1959.
7971	Vitman Dragutin	Postolar	1919. - 1933.
7972	Vitner Ladislav	Gostioničar	1928. - 1945.
7973	Viviora Petar	Furingaš	1936. - 1945.
7974	Vizentaner Siniša	Grafička djelatnost	1999. - *****
7975	Vizler Dragutin	Remenar	1950. - 1961.
7976	Vladić Siniša	Pekar	2000. - *****
7977	Vlahović Ana	Trgovina na malo u specijaliziranim prodavaonicama	2007. - *****
7978	Vlahović Ana	Trgovina odjećom	2007. - *****
7979	Vlahušić Vlaho	Bravar	1955. - 1960.
7980	Vlainić Božidar	Završni radovi u građevinarstvu	2007. - *****
7981	Vlaisavljević Mica	Kućna radinost	1957. - 1959.
7982	Vlajnić Ana	Ženska krojačica	1947. - *****
7983	Vlajnić Ana	Krojač muških odijela	1965. - *****
7984	Vlajnić Blažica	Knjigovodstveni servis	1997. - *****
7985	Vlaškovac Josip	Mesar i suvičar	1923. - 1945.
7986	Vodanović Ante	Postolar	1954. - 1959.
7987	Vodeničar Mijo	Zidar	1919. - 1937.
7988	Vodeničar Mijo	Malozidar	1940. - 1943.
7989	Vodopić Vladimir	Taxi prijevoz	1996. - *****
7990	Vodopija Ivan	Krojač	1953. - *****
7991	Vodopija Ivo	Krojač muških odijela	1965. - *****
7992	Vodopija Martin	Vodoinstalater i instalacija grijanja	2003. - *****
7993	Vodopija Petar	Zidarski majstor	1932. - 1934.
7994	Vodopija Vinko	Krojač	1950. - 1952.
7995	Vodopija Vjekoslav	Krojač	1927. - 1952.
7996	Vogel Vilim	Krojač, šivanje muških odjela	1919. - 1933.
7997	Voger Franjo	Prevoženje robe konjskom zapregom	1933. - 1945.
7998	Voger Rudolf	Soboslikar	1939. - 1943.
7999	Voger Teodor	Postolar	1932. - 1944.
8000	Vogrić Feliks	Sitarska radnja	1937. - 1937.
8001	Vogrić Feliks	Sitar i proizvođač prerađevina od pletene žice	1945. - 1959.
8002	Vogrić Gustav	Sitar	1910. - 1944.
8003	Vogritz Emil	Urar	1896. - 1927.
8004	Vojičić Dario	Završni radovi u građevinarstvu	2000. - *****
8005	Vojta Antun	Stolar	1921. - 1938.
8006	Vojta Stjepan	Obućar	1961. - *****

8007	Vojta Stjepan	Obućar	1965. - *****
8008	Volarev Aleksandar	Trgovina mješovitom robom	1998. - *****
8009	Volf Josip	Soboslikar i ličilac	1918. - 1935.
8010	Volf Josip	Popravak bicikala	2003. - *****
8011	Volf Leo	Vinarso-rakijska radnja	1932. - 1942.
8012	Volf Marija	Ženska krojačica	1930. - 1940.
8013	Volinek-Štrekelj Marija	Graver i izrada žigova	1996. - *****
8014	Volke Eduard Josip	Soboslikar	1897. - *****
8015	Volmut Aleksandar	Obućar	1968. - *****
8016	Volner Dragutin	Pećar i štednjaker	1931. - 1934.
8017	Volner Žiga	Staklar	1926. - 1942.
8018	Voloder Davor	Proizvodi od papira, plastike	1996. - *****
8019	Vorgić Josip	Trgovina na malo u specijaliziranim prodavaonicama	2005. - *****
8020	Vorich Mirko	Precizni mehaničar	1942. - 1945.
8021	Vorih Mirko	Precizni mehaničar	1946. - *****
8022	Vorih Viktor	Mehaničar precizne mehanike	1936. - *****
8023	Vorih Zlatko	Promidžba, reklama, propaganda, marketing	2004. - *****
8024	Vorkapić Nataša	Usluge pranja i čišćenja	2006.
8025	Vračić Dragutin	Limar	1946. - 1955.
8026	Vrančić Mili	Urar	1968. - *****
8027	Vranić Teodor	Gostioničar	1933. - 1937.
8028	Vranić Teodor	Brijač	1905. - 1907.
8029	Vranješ Mijo	Autoprijevoznik	1998. - *****
8030	Vranješ Ronald	Caffe bar	2002. - *****
8031	Vranješević Dušanka	Upravljanje nekretninama i održavanje	2000. - *****
8032	Vranješević Josip	Upravljanje nekretninama i održavanje	2004. - *****
8033	Vranjković I. i Devetak G.	Autoprijevoznici	2000. - *****
8034	Vrban Goran	Instaliranje vodovodnih i plinskih instalacija	1968. - *****
8035	Vrbešić-Ravlić Narcisa	Istraživanje tržišta	2005. - *****
8036	Vrcan Milodrag	Posredovanje	2004. - *****
8037	Vrdoljak Božo i Branko	Proizvodnja kožne odjeće	1998. - *****
8038	Vrdoljak Ivan	Autoprijevoznik	1996. - *****
8039	Vrdoljak Marko	Prekrupara	1966. - 1968.
8040	Vrdoljak Mirjana	Mlinar	1964. - 1966.
8041	Vrdoljak Miroslava	Krojačka radnja ženske odjeće	1968. - ****
8042	Vrdoljak Serafinka	Fast food	2007. - *****
8043	Vrdoljak Zoran	Trgovina mješovitom robom	1996. - *****
8044	Vrebac Renato	Izdavač časopisa, preiod.Publikacija	2005. - *****
8045	Vrga Ana rođ. Grinfelder	Ženska krojačica	1934. - 1937.
8046	Vrgoč Željko	Posredovanje	2003. - *****
8047	Vribić Dušan	Bagerist	1968. - *****
8048	Vrkljan Josip	Mesar	1968. - *****
8049	Vrljičak Terezija	Frizer za žene	1964. - 1966.
8050	Vrselja Božidar	Posredovanje	2003. - *****
8051	Vrtačnik Marijana	Trgovina mješovitom robom	1999. - *****
8052	Vrtarić Jasminka	Frizer za žene	1996. - *****
8053	Vučemilović Zora	Trgovina električnim aparatima	2006. - *****
8054	Vučenik Tomo	Mesar i suvičar	1928. - 1933.
8055	Vučenović Estika	Kavotočija	1931. - 1935.
8056	Vučenović Estika	Ugostiteljska radnja	1936. - 1945.
8057	Vučenović Petar	Kožar	1942. - *****
8058	Vučetić Branislav	Posredovanje	2006. - *****
8059	Vučevac Grga	Brijač	1941. - *****
8060	Vučevac Grga	Brijač	1945. - 1959.
8061	Vučevac Jelka	Jorgandžijska radnja	1934. - 1944.
8062	Vučevac Jelka	Jorgandžija	1945. - *****
8063	Vučevc Jelka	Jorgandžija	1965. - *****
8064	Vučićević Milan	Mesar	1938. - *****

8065	Vučićević Milan	Mesar i kobasičar	1945. - 1948.
8066	Vučković Kanita	Trgovina na malo u specijaliziranim prodavaonicama	2007. - *****
8067	Vučković Nikola	Teracar	1965. - *****
8068	Vučković Radivoj	Brijač	1964. - 1966.
8069	Vučković Silvija	Pomoćne djelatnosti povezane s tiskanjem	2007. - *****
8070	Vučković Svetislav	Krčmar	1933. - 1941.
8071	Vučković Trajko	Pekar	1932. - 1933.
8072	Vugrinec Melita	Kozmetičar za njegu lica i tijela	1968. - *****
8073	Vuica Ante	Završni radovi u građevinarstvu	2002. - *****
8074	Vuica Damir	Posredovanje	2002. - *****
8075	Vuić Ivica	Čišćenje tepiha	1968. - *****
8076	Vujanc Saša	Elektroinstalateri	2006. - *****
8077	Vujanić Mile	Kovač	1965. - *****
8078	Vujanić Simo	Pečenje rakije uslužno	1966. - 1972.
8079	Vujević Martin	Uslužno pečenje rakije	1960. - *****
8080	Vujica Irena	Trgovina mješovitom robom	2002. - *****
8081	Vujičić Ozren	Cvijećarna	2006. - *****
8082	Vujić Blaženka	Smještaj za boravak turista	2003. - *****
8083	Vujić Dražana	Trgovina mješovitom robom	2000. - *****
8084	Vujnovac Antun	Krojač	1942. - *****
8085	Vujnovac Ivan	Obućar	1962. - *****
8086	Vujnovac Ivan	Obućar	1965. - *****
8087	Vujnovac Matija	Obućar	1946. - 1956.
8088	Vujnović Dragutin	Cipelar	1893. - *****
8089	Vujnović Tir Anica	Prizvodnja umjetnog saća	1946. - 1959.
8090	Vuka Dinko	Caffe bar	2006. - *****
8091	Vukadin Darko	Trgovina izvan prodavaonica	1996. - *****
8092	Vukas Aleksandar	Bravar	1931. - 1944.
8093	Vukas Aleksander	Bravar	1945. - *****
8094	Vukas Aleksandar	Popravak vaga	1965. - *****
8095	Vukas Jela	Trgovina izvan prodavaonica	1995. - *****
8096	Vukasović Mato	Gostioničar	1922. - 1945.
8097	Vukelić Aleksandar	Keramičar	1968. - *****
8098	Vukelić Milan	Proizvodnja i montaža garažnih vrata	1999. - *****
8099	Vukić Pavao	Krojač muških odijela	1968. - *****
8100	Vukmanović Anka	Abadžija	1895. - 1898.
8101	Vukmanović Maksim	Abadžija	1893. - 1895.
8102	Vukmirica Miloš	Strojobravar	1968. - *****
8103	Vuknić Krešimir	Soboslikar i ličioc	2006. - *****
8104	Vuko Božo	Završni radovi u građevinarstvu	2007. - *****
8105	Vukobratov Vujica	Brijač	1945. - 1950.
8106	Vukoja Denis	Agencija za promet nekretininama	2000. - *****
8107	Vukoja Dragan	Iznajmljivanje nekretnina	2006. - *****
8108	Vukojević Mile	Zidar	1968. - *****
8109	Vukomanović Bogoljub	Krojač	1923. - 1944.
8110	Vukomirović Pajo	Pečenje rakije uslužno	1966. - 1975.
8111	Vukovac Ivan	Krojač	1953. - 1954.
8112	Vukovac Pero	Piljenje ogrjevnog drveta	1967. - 1969.
8113	Vuković Dragutin	Rezanje drva motornom pilom	1946. - *****
8114	Vuković Ivan	Autotaksi	1939. - 1940.
8115	Vuković Jagoda i Josip	Hotel i caffe bar	2003. - *****
8116	Vuković Marija	Proizvodnja četaka, ribalica i metli od sirka	1953. - 1957.
8117	Vuković Matija	Opančar	1936. - 1945.
8118	Vuković Pero	Piljenje ogrjevnog drveta	1966. - 1971.
8119	Vuković Petar	Krojač	1947. - 1949.
8120	Vuković Petar	Krznar	1965. - *****
8121	Vuković Sanja	Trgovina izvan prodavaonica	2007. - *****
8122	Vuković Stjepan	Postolar	1954. - 1957.

8123	Vuković Stjepan	Soboslikar i ličilac	1968. - ****
8124	Vuković Tanasija	Vunopletač	1957. - *****
8125	Vuković Tanasije	Pletač trikotažer	1968. - ****
8126	Vuković Tomislav	Soboslikar i ličilac	1968. - ****
8127	Vuksan Mijo	Pećar	1950. - 1953.
8128	Vuksan Stevo	Knjigotiskar	1929. - 1942.
8129	Vuksan Stevo	Tiskar i proizvodnja štampilija	1945. - 1949.
8130	Vuksan Stevo	Kućna radinost	1954. - 1955.
8131	Vuksanić Željko	Proizvodnja plastike	1997. - *****
8132	Vukšić Margareta	Knjigovodstveni servis	2008. - *****
8133	Vukušić Marijana	Trgovina odjećom	1998. - *****
8134	Vukušić Šimica	Gostionica	1939. - 1944.
8135	Vuletić Ivan	Metaloprerađivač	1996. - *****
8136	Vuletić Lana	Završni radovi u građevinarstvu	2005. - *****
8137	Vuletić Mate	Zidar	2004. - *****
8138	Vuletić Vedran i Robert Ljajić	Proizvodnja plastike	2002. - *****
8139	Vuletić Vitomir	Instaliranje vodovodnih i plinskih instalacija	1968. - *****
8140	Vulić Franjo	Pekar	1999. - *****
8141	Vulić Marjan	Soboslikar i ličioc	2007. - *****
8142	Vulić Mitar	Vršenje žitarica	1940. - 1944.
8143	Vulin Boris	Metaloprerađivač	1997. - *****
8144	Vulin Ivan	Pečenje rakije uslužno	1964. - 1965.
8145	Vuljak Agneza	Vezilja	1945. - 1947.
8146	Vušurović Dušan	Kopanje bunara	1968. - *****
8147	Wadovicki Antun	Cipelar	1894. - 1918.
8148	Wagenmayer Marija	Krojač	1897. - 1911.
8149	Wagner Ivan	Kobasičar	1887. - 1927.
8150	Wahanka Romano	Urar	1889. - 1927.
8151	Waler Leopold	Bravar	1945. - 1956.
8152	Waller Florian	Cipelar	1885. - 1898.
8153	Wallner Anton	Krojač	1888. - 1891.
8154	Wallner Matija	Čarapar	1891. - 1901.
8155	Wallner Mihael	Kobasičar	1891. - 1912.
8156	Walter Dragutin	Bačvar	1889. - 1891.
8157	Walter Franjo	Bravar	1896. - 1897.
8158	Walter Franjo	Bravar	1903. - *****
8159	Warschitz Julius	Slastičar	1900. - 1901.
8160	Wassilić Kosta	Alvadžija, limunada, sladoled	1894. - 1901.
8161	Weber Matija	Mesar	1897. - 1902.
8162	Wedra Ivan	Kobasičar	1899. - 1916.
8163	Wegman Heinrich	Stolar	1902. - 1903.
8164	Weidhoffer Stjepan	Cipelar	1905. - 1915.
8165	Weiler Andrija	Brijač	1894. - *****
8166	Wein Franjo	Tesar	1892. - 1906.
8167	Wein Josip	Ličilac	1888. - *****
8168	Wein Stjepan	Tesar	1895. - 1913.
8169	Weiner Ignjo	Cipelar	1888. - 1916.
8170	Weingruber Hary	Kinematografska radnja	1935. - 1939.
8171	Weingruber Josip	Kinematograf	1930. - 1934.
8172	Weinmann Kata	Krojač ženski	1893. - *****
8173	Weinpert Krunoslav	Posredovanje	2007. - *****
8174	Weinpert Suzana	Kozmetičar, salon za uljepšavanje i njegu tijela	1996. - *****
8175	Weis (Franjo) Ana	Prijepis i umnožavanje	1970. - 1970.
8176	Weis Aleksander	Užar	1890. - 1914.
8177	Weis Ida	Krojač ženski	1904. - 1927.
8178	Weis ud. Janika	Krznar	1890. - 1913.
8179	Weiser Ivan	Galanterijsko bravarski obrt	1902. - 1903.
8180	Weiss Franjo Jakob	Gostionica	1942. - 1944.

8181	Weiss Ignjo	Krojač	1892. - 1893.
8182	Weiss Ružica	Gostionica	1942. - 1944.
8183	Weisz Aleksander	Krojač	1899. - 1914.
8184	Weisz Fanny	Krznar	1885. - 1917.
8185	Weisz Herman Markus	Tapetar	1903. - *****
8186	Weisz Lenka	Krojač ženski	1886. - 1907.
8187	Weisz Ljudevit	Krojač	1905. - *****
8188	Weisz Maria	Krznar	1885. - 1890.
8189	Weisz Marija	Krojač ženski	1886. - 1909.
8190	Weiszgerger Andrija	Limar	1903. - 1903.
8191	Weldel Viktor	Limar	1901. - 1903.
8192	Weltner Josip	Soboslikar i ličilac	1905. - 1912.
8193	Welzer Igor	Automehaničar	2005. - *****
8194	Wengel Ferdinand	Lončar i pećar	1899. - *****
8195	Wengel Ferdo	Lončar	1885. - *****
8196	Wenzler Jakob	Lončar	1886. - *****
8197	Werkmann Ružica	Poljoprivredni obrt	1998. - *****
8198	Wertag Josip	Krojač	1905. - 1921.
8199	Wertag Stefan	Brijač	1891. - 1914.
8200	Wetrvosky Ferdinand	Mesar	1888. - *****
8201	Wetzstein Franjo	Krojač	1941. - ****
8202	Wieselthaler Emerich	Mehaničar	1904. - 1904.
8203	Wiesenhaner Valentin	Vršenje žitarica	1938. - 1945.
8204	Wiesner Anka	Krznar	1898. - 1902.
8205	Wiesner Ružica	Krznar	1898. - 1898.
8206	Wiesnez Samuel	Krznar	1892. - 1897.
8207	Wiligut Serafina	Krojačica	1894. - 1895.
8208	Winkler Aladar	Postolar	1942. - ****
8209	Winkler Samuel	Slastičar	1888. - 1927.
8210	Wirsz Martin	Stolar	1900. - 1907.
8211	Wischik Herman	Kofera pravljenje	1903. - 1909.
8212	Woger Rudolf dr.	Talionica zlata	1944. - ****
8213	Wokaum udova Kata	Klobučarka	1892. - 1912.
8214	Wolf Josip	Brijač i frizer	1943. - ****
8215	Wolf Vilim	Sedlar, remenar	1885. - 1898.
8216	Wortmann Antun i Roza	Tiskara i trgovina papirom	1897. - *****
8217	Wujnović Emilija	Krojačica	1899. - 1914.
8218	Zabrdac Dejan	Restoran (plutajući objekat)	2007. - *****
8219	Zadruga Za štednju	Zajmovi i štednja	1937. - 1943.
8220	Zafred Tomislav	Informatičke usluge	2004. - *****
8221	Zaharčev Andrijana	Knjigovodstveni servis	2005. - *****
8222	Zahirović Salko	Nosač tereta	1926. - 1932.
8223	Zahirović Salko	Nosač	1937. - 1944.
8224	Zaimović Demir	Orijentalni slastičar	1951. - *****
8225	Zajc Magdalena	Gostioničar	1921. - 1944.
8226	Zajic Dragomir	Urar	1958. - *****
8227	Zajić Dragomir	Urar	1958. - 1966.
8228	Zakanj Ivan	Zabavne igre	1968. - 1971.
8229	Zaljak Stjepan	Popravak vaga	1965. - ****
8230	Zamulinski Mira	Trgovina rabljenom robom	2006. - *****
8231	Zandt Darko	Stolar	2000. - *****
8232	Zandt Dragutin	Prijevoz robe konjskom zapregom	1933. - 1945.
8233	Zandt Emil	Furingaš	1934. - 1945.
8234	Zandt Josip ml.	Prijevoz robe konjskom zapregom	1933. - 1945.
8235	Zandt Mirko	Stolar	1997.
8236	Zandt Vlatko	Pripremni radovi na gradilištu	2002.
8237	Zangl Dragutin	Prevoženje robe konjskom zapregom	1933. - ****
8238	Zangl Dragutin	Vršenje žitarica	1942. - 1944.

8239	Zangl Ferdo	Fijakerista	1921. - ****
8240	Zangl Stjepan	Fijakerista	1903. - 1945.
8241	Zangl Stjepan	Vozarenje automobilom	1924. - 1938.
8242	Zangl Stjepan	Prevoženje robe konjskom zapregom	1934. - 1945.
8243	Zangl Stjepan	Vršenje žitarica	1944. - 1945.
8244	Zanić Vojin	Kovač	1965. - ****
8245	Zanner Ivan	Krovopokrivač	1957. - 1958.
8246	Zaoral Ivan	Zidarski obrtnik	1929. - 1944.
8247	Zaoral Ivan	Zidar	1945. - 1957.
8248	Zaoral Josip	Brusar i prodavanje željeznim predmetima	1928. - 1933.
8249	Zaoral Josip	Brusar	1933. - 1945.
8250	Zaoral Josip	Brusački zanat	1937. - 1939.
8251	Zappe Ivan	Krojač	1896. - 1898.
8252	Zarić Blagoje	Pekar	1951. - 1953.
8253	Zarić Milorad	Vulkanizer	1953. - 1959.
8254	Zarić Miloš	Brijač	1931. - 1948.
8255	Zarić Vojin	Kovač i potkivač	1928. - 1943.
8256	Zarić Vojin	Kovač i potkivač	1945. - 1959.
8257	Zarka Josip	Limar, uvođenje vodnih kanalizacionih i plinskih uređaja	1945. - *****
8258	Zaterini Zvonimir	Frizer za žene	2005. - *****
8259	Zauner Ivan	Crijepopokrivač	1892. - *****
8260	Zauner Ivan	Krovopokrivač	1945. - 1953.
8261	Zauner Stjepan	Mesar i kobasičar	1911. - 1941.
8262	Zavišić Milisav	Elektromehaničar za rtv	1968. - *****
8263	Zavišić Nikola	Postolar	1931. - 1945.
8264	Zavišić Nikola	Postolar	1945. - *****
8265	Zavner Ivan	Crijepopokrivač	1919. - 1944.
8266	Zbodulja Alojz	Elektroinstalateri	1968. - *****
8267	Zbodulja Alojz	Elektroinstalateri	1996. - *****
8268	Zdelar Josip	Soboslikar i ličioc	1996. - *****
8269	Zdenko i Marga Domes	Veterinarska ambulanta	1999. - *****
8270	Zdravčević Pavao	Brijač	1965. - ****
8271	Zdravčević Snježana	Trgovina mješovitom robom	2006. - *****
8272	Zdravković Gjorgije	Postolar	1922. - 1938.
8273	Zdravulić Ankica	Brijač i vlasuljar	1929. - 1936.
8274	Zebec Tomislav	Podopolagač	2001. - *****
8275	Zec Antun	Autoprijevoznik	1995. - *****
8276	Zec Danijel	Zidar	1958. - 1958.
8277	Zec Đuro	Teracar	1968. - *****
8278	Zec Ivka	Kućna radinost	1957. - *****
8279	Zec Ivka	Kućna radinost	1965. - *****
8280	Zečić Miroslav	Trgovina odjećom	1996. - *****
8281	Zečić Zdenka	Trgovina motornim vozilima i opremom, motociklima i opremom, biciklima, motornim gorivima	2000. - *****
8282	Zećiri Bećir i Hašim	Caffe bar i pečenjarnica	1996. - *****
8283	Zegnal Josip	Elktroinstalater	1956. - 1957.
8284	Zekić Marinko	Caffe bar	2005. - *****
8285	Zekić Radivoj	Piljenje ogrjevnog drveta	1963. - 1966.
8286	Zeko Mirko	Zidar	2000. - *****
8287	Zelenika Karla	Slastičar	1902. - 1903.
8288	Zelenka Antun	Furingaš	1942. - 1945.
8289	Zelenka Dragutin	Bravar i oruđar	1929. - 1944.
8290	Zelenka Dragutin	Bravar	1945. - 1952.
8291	Zelenka Emil	Prevoženje robe konjskom zapregom	1934. - 1945.
8292	Zelenka Franjo	Zidar	1919. - 1938.
8293	Zelenka Ignjo	Zidar	1924. - 1937.
8294	Zelenka Ivan	Bravar	1892. - 1943.
8295	Zelenka Ivan	Oruđar, puškar	1910. - 1943.

8296	Zelenka Justina	Ženska krojačica	1923. - 1938.
8297	Zelenka Katica	Furingaš	1934. - 1945.
8298	Zelenka Marija	Gostiona	1942. - 1944.
8299	Zelenka Stjepan	Brijač i frizer	1939. - 1939.
8300	Zelenka Viktor	Furingaš	1934. - 1936.
8301	Zelić Terezija	Krojačka radnja ženske odjeće	1968. - *****
8302	Zeljak Stjepan	Bravar	1949. - 1959.
8303	Zeljko Ivan	Autoprijevoznik	1998. - *****
8304	Zeljković Goran	Krojačka radnja ženske odjeće	1968. - *****
8305	Zeljković Mirjana	Trgovina mješovitom robom	2006. - *****
8306	Zemljak Ferdo	Slastičar	1950. - 1954.
8307	Zendeli Mustafa	Slastičarnica	1997. - *****
8308	Zendeli Zendel	Slastičar	1968. - *****
8309	Zentner Edo	Staretar	1923. - 1942.
8310	Zep Dragutin	Krčmar	1937. - 1944.
8311	Zepp Ana	Gostioničar	1907. - 1936.
8312	Zetić Mišo	Pečenje i prodaja kruha	1910. - 1936.
8313	Zetner Ivan	Knjigovežničar i kartonažer	1968. - *****
8314	Zetović Simo	Knjigoveža i kartonažer	1945. - 1946.
8315	Zetović Šimun	Knjigoveža i kartonaža sa ručnim pogonom	1933. - 1944.
8316	Ziberi Sulejman	Buregdžija	1968. - *****
8317	Zilta Đuro	Kovač	1946. - 1956.
8318	Zimer Maks	Vršenje žitarica	1942. - 1943.
8319	Zimmer Makso	Vršenje žitarica	1938. - 1944.
8320	Zimonji Stjepan	Urar	1968. - *****
8321	Zipfler Josip	Ličilac i pokostar	1903. - 1914.
8322	Zipfler Stjepan	Gostioničar	1928. - 1945.
8323	Ziprissenbäum Abraham	Urar	1905. - 1907.
8324	Zirner Makso	Automehaničar	1933. - *****
8325	Zita Đuro	Kovač	1965. - *****
8326	Zitt Ljudevit	Košarač	1904. - 1905.
8327	Zitterbart Vilim	Stolar	1891. - *****
8328	Zitterbarth Julijo	Stolar	1894. - 1915.
8329	Zjakić Eva I Enver	Frizer za žene	1996. - *****
8330	Zlatarić Adolf	Urar	1909. - 1937.
8331	Zobec Zdenka	Ženska krojačica	1945. - 1947.
8332	Zojić Dragomir	Urar	1965. - *****
8333	Zombori Miško	Krojač	1885. - *****
8334	Zorić Branko	Proizvodnja parfimeriskih predmeta	1923. - 1944.
8335	Zorić Cecilija	Krčmar	1937. - 1945.
8336	Zorić Stjepan	Poljoprivredni obrt	2006. - *****
8337	Zorić Ud. Marija	Proizvodnja parfema i kozmetičkih sredstava	1945. - 1948.
8338	Zorn Ferdinand	Užar	1901. - 1930.
8339	Zorn Ferdo ml.	Užar	1934. - 1944.
8340	Zorn Ferdo	Užar	1947. - 1955.
8341	Zorn Stjepan	Nosač	1919. - 1944.
8342	Zoro Mirjana	Kozmetičar, salon za uljepšavanje i njegu tijela	1997. - *****
8343	Zoroja Miloš	Pekar	1933. - 1943.
8344	Zoroja Miloš	Pekar	1946. - 1947.
8345	Zovkić Franjo	Elektroinstalateri	1996. - *****
8346	Zrakić Ilija	Autoprijevoznik	2002. - *****
8347	Zrnić Ratko	Catering	2004. - *****
8348	Zrno Ivo I Tomislava	Posredovanje	2007. - *****
8349	Zrno Vesna	Posredovanje	2004. - *****
8350	Zsille Julius	Cipelar	1889. - 1899.
8351	Zsille Julius	Cipelar	1904. - 1906.
8352	Zsuffa Franjo	Bravar	1903. - *****
8353	Zuba Otto	Elektrotehničar	1929. - 1944.

8354	Zuba Otto	Elektrotehničar	1945. - 1946.
8355	Zubaj Darko	Bagerist	1968. - *****
8356	Zubaj Darko	Autoprijevoznik	1996. - *****
8357	Zubaj Josip	Rušenje građevinskih objekata i zemljani radovi, rad s rovokopačem	2000. - *****
8358	Zubanović Halid	Torbar	1932. - 1933.
8359	Zubanović Halid	Izrađivanje torbi i kožne galanterije	1934. - 1935.
8360	Zubčić Nikola	Mesar i kobasičar	1934. - 1942.
8361	Zubić Drago	Nosač	1965. - 1974.
8362	Zubić Slavko	Limar	1946. -1948.
8363	Zubić Slavko	Limar	1951. - 1955.
8364	Zujić Milan	Pekar	1945. - 1949.
8365	Zujić Milan	Pekar	1951. - 1952.
8366	Zulbeari Sulejman	Slastičar	1968. - *****
8367	Zulčuflei Iljazi	Slastičar	1965. - *****
8368	Zulić Rešo	Zabavna radnja	1957. - *****
8369	Zupan Josip	Postolar	1945. - 1962.
8370	Zurngl Viktor	Gostionica	1941. - 1944.
8371	Zviker Stjepan	Puškar	1927. - 1939.
8372	Zvocak Karlo	Kućna radinost	1959. - 1959.
8373	Žabić Andrija	Opančar	1895. - 1907.
8374	Žabić Andrija	Krojač	1905. - 1905.
8375	Žabić Marija	Krojač	1903. - 1905.
8376	Žagar Marko	Serviser za popravak kućanskih aparata	1998. - *****
8377	Žager Feliks	Vodoinstalater	1954. - 1955.
8378	Žalac Nenad	Automehaničar	2002. - *****
8379	Žampak Dragutin	Stolar	1945. - 1961.
8380	Žanić Anica	Krčma	1936. - 1938.
8381	Žarka Josip	Limar	1928. - 1944.
8382	Žarković Đorđe	Pekar	1968. - *****
8383	Žarković Jozefina	Krčma	1936. - 1937.
8384	Žderić Krešimir	Trgovina dijelova za motorna vozila	2005. - *****
8385	Ždrakić Alen	Caffe bar	2004. - *****
8386	Žeđa Ivan	Instaliranje vodovodnih i plinskih instalacija	1968. - *****
8387	Žegarac Norman	Stolar i električar	1996. - *****
8388	Žekić Radivoj	Pilana	1965. - *****
8389	Želić Ambrozija	Krojačica	1894. - 1894.
8390	Žemlja (Ivana) Ivica	Vršenje žita uslužno	1970. - 1971.
8391	Žemlja Ivan	Vršenje žita uslužno	1966. - 1966.
8392	Žeravica Domagoj	Mlinar	1999. - *****
8393	Žetić Josip	Taksist	1932. - 1939.
8394	Žetić Mijo	Pekar	1885. - 1910.
8395	Žibrin Tomo	Vozarenje automobilom	1924. - 1933.
8396	Žibrin Tomo	Auto taksista	1934. - 1944.
8397	Žido Željko	Izrada ukrasnih predmeta	1968. - *****
8398	Žigić Zdenka	Trgovina motornim vozilima i opremom	2004. - *****
8399	Žilić Aldi	Krojač muških odijela	1965. - *****
8400	Žilić Josip	Brijač	1919. - 1932.
8401	Žilić Josip	Krojač	1934. - 1944.
8402	Žilić Josip	Krojač	1945. - 1948.
8403	Žilić Leopoldina	Šivanje rublja	1930. - 1944.
8404	Žilić Leopoldina	Krojački obrt, šivanje rublja	1945. - 1951.
8405	Žilić Terezija	Ženski krojač	1920. - 1944.
8406	Žilić Terezija	Ženska krojačica	1945. - *****
8407	Žimbreg Slavko	Soboslikar i ličilac	1946. - 1947.
8408	Žipovski Niko	Dimnjačar	1965. - *****
8409	Žipovski Nikodin	Dimnjačar	1968. - *****
8410	Žiroš Martin	Soboslikar i ličilac	1968. - *****
8411	Žiška Antun	Postolar	1933. - 1942.

8412	Žiška Antun	Postolar	1946. - 1951.
8413	Živadinović Ivana	Knjigovodstveni servis	2006. - *****
8414	Živčić Josip	Stolar	1955. - 1958.
8415	Živić Ana	Poslovne djelatnosti	1996. - *****
8416	Živić Gjuro	Vozarenje automobilom	1926. - 1933.
8417	Živić Žiga	Postolar	1929. - 1944.
8418	Živić Žiga	Postolar	1945. - *****
8419	Živikić Antun	Ulično vaganje tjelesne težine građana	1966. - 1966.
8420	Živikić Margita	Ulično vaganje tjelesne težine građana	1966. - 1975.
8421	Živko Marica	Trgovina izvan prodavaonica	2001. - *****
8422	Živko Marina	Frizer za žene	1968. - *****
8423	Živko Marina	Frizer za žene	1996. - *****
8424	Živković Dragutin	Limar	1932. - 1945.
8425	Živković Emilija	Krčmar	1910. - 1941.
8426	Živković Ines	Solarij	2006. - *****
8427	Živković Ivan	Pekar	1924. - 1948.
8428	Živković Ivan	Pekar	1950. - 1959.
8429	Živković Joco	Krčmar	1932. - 1935.
8430	Živković Ljubica	Cvijećarna	2003. - *****
8431	Živković Mara	Trgovina mješovitom robom	1999. - *****
8432	Živković Matija	Klobučar	1944. - 1951.
8433	Živković Mato	Obućar	1955. - 1961.
8434	Živković Milutin	Krčma	1941. - 1945.
8435	Živković Mirjana	Caffe bar	2002. - *****
8436	Živković Natalija	Vinarsko-rakijska radnja	1928. - 1935.
8437	Živković Natalija	Krčmar	1932. - 1932.
8438	Živković Nikola	Urar	1968. - *****
8439	Živković Nikola i Nino	Urar	1996. - *****
8440	Živković Petar	Kolar	1887. - 1896.
8441	Živković Petar	Kazandžija	1945. - 1957.
8442	Živković Stjepan	Krojač	1936. - 1944.
8443	Živković Stjepan	Krojač	1945. - *****
8444	Živković Zlata	Izrada gumenih štampilija	1952. - *****
8445	Živković Željko	Izrada tjestenine	1997. - *****
8446	Žiža Stjepan	Krojač	1941. - 1943.
8447	Žiža Stjepan	Krojač	1946. - 1957.
8448	Žižanović Hrvoje	Posredovanje	2006. - *****
8449	Žižanović Mirko	Bagerist	1968. - *****
8450	Žižek Ana	Frizer za žene	2006. - *****
8451	Žižek Franjo	Obućar	1968. - ****
8452	Žnidarec Zvonko	Ugradnja stolarije	2006. - *****
8453	Žugaj Ivan	Izrada muzičkih instrumenata	1947. - 1957.
8454	Žuhović Stjepan	Krojač muških odijela	1965. - *****
8455	Žukić Milan	Pekar	1938. - 1939.
8456	Žulj Saša i Josip	Autoprijevoznik	1997. - *****
8457	Žuljević (Ivana) Ivan	Krojačka radnja ženske odjeće	1956. - 1966.
8458	Žuljević Ivan	Krojač za muška i ženska odijela	1947. - *****
8459	Žuljević Ivan	Krojač muških odijela	1968. - *****
8460	Žuljević Ivan	Krojač	1996. - *****
8461	Žuna Janko	Staritinarska radnja	1936. - 1944.
8462	Žuna Mirko	Urar	1968. - *****
8463	Žuna Mirko	Urar	1961. - *****
8464	Žunec Vjekoslav	Izrada muzičkih instrumenata s klavijaturom	1968. - *****
8465	Žunić Bartol	Kolar	1918. - 1934.
8466	Župan Josip	Postolar	1925. - 1944.
8467	Župan Marija	Šivanje ženskog i dječjeg rublja	1936. - 1938.
8468	Župan Mile	Caffe bar	2004. - *****
8469	Županić Goran	Autoprijevoznik	2001. - *****

8470	Županić Josip	Postolar	1938. - *****
8471	Županić Josip	Obućar	1945. - *****
8472	Županić Josip	Postolar	1965. - *****
8473	Županović Dinko	Trgovina na malo u specijaliziranim prodavaonicama	2005. - *****
8474	Župarić Ljiljana	Snimanje i iznajmljivanje video materijala	1968. - *****
8475	Župnik Marijeta	Proizvodnja omota iz celuloida u vidu kućnog obrta	1946. - 1950.
8476	Žuravelj Pavao	Fotograf	1946. - *****
8477	Žuravelj Pavel	Fotograf	1945. - *****
8478	Žurga Tihomir	Limar	1999. - *****
8479	Žuža Vojislav	S	1945. - 1958.
8480	Žužić Tomislav	Trgovina izvan prodavaonica i trgovina na veliko kavom, čajevima, kakaom i začinima	2007. - *****



Registar

ĐAKOVO



Đakovo nekad



Đakovo danas

Grad Đakovo. Popis obrtnika grada Đakova i pripadajućih općina priredilo je Udruženje obrtnika Đakovo na temelju arhivskog gradiva pohranjenog u Državnom arhivu u Osijeku 26. listopada 2006. godine. Okvirne godine pohranjenog arhivskog materijala kretale su se od 1855. do 1982. Od 1872., kada počinje pisanje povijesti obrtništva i popis obrtnika, sve do 1900. godine u postojećim registrima pronađeno je svega 45 obrtnika. Prvi upisani obrtnici s obzirom na godinu upisa bili su Stjepan Hlap, postolar, i Đuro Karasi, krznar, koji su obrt prijavili 1884. godine. S obzirom na to da smo prilikom rada na sređivanju popisa uočili preklapanje godina vođenja obrtničkih djelatnosti u registrima, neujednačeno vođenje knjiga – registara, nerijetko izdavanje dozvola u više navrata i ponavljanje nositelja obrta koji su ponekad upisivani vlastitim imenom ili nadimkom, a neki prelazili na novi obrt, postoji mogućnost određenog odstupanja od stvarnog stanja broja obrtnika kojih je, prema našem mišljenju, bilo znatno više, osobito između 1872. i 1900. godine.

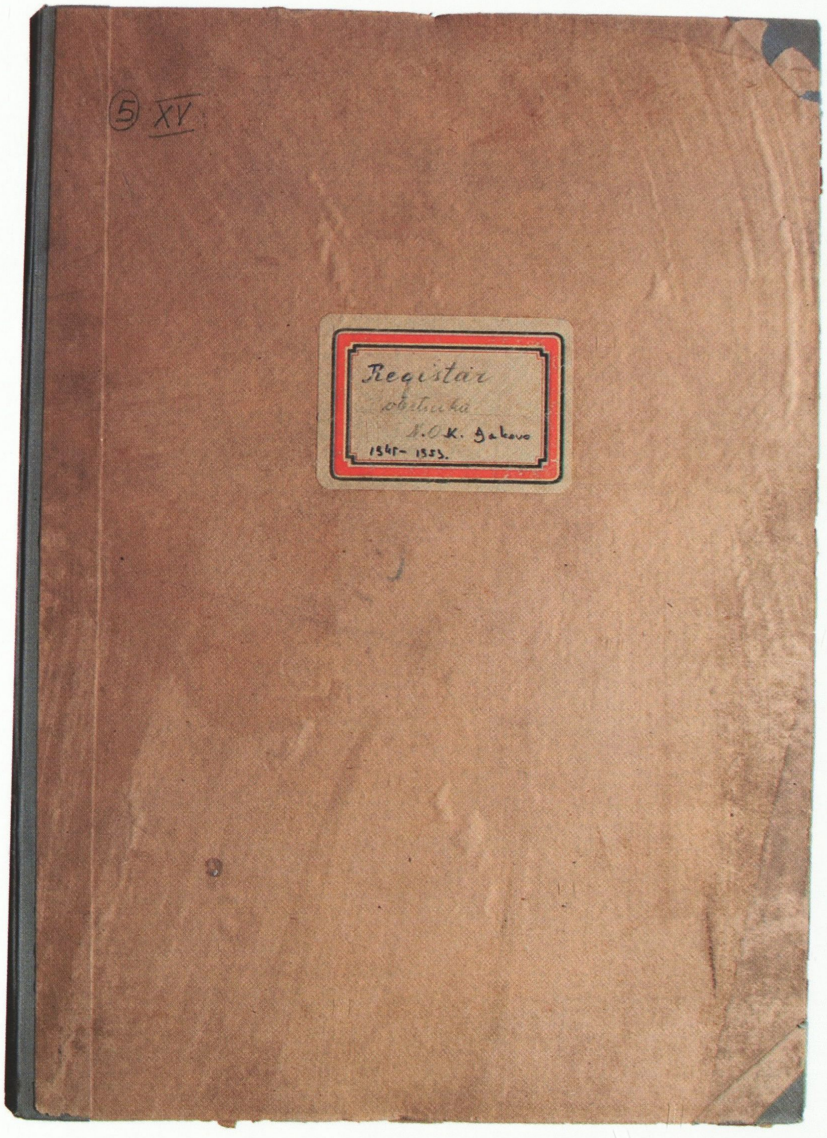

Redni broj	Prezime i ime	Vrsta obrta	Godine djelovanja
1	Abazi Ismet	Slastičarski	1953. – 1965.
2	Abramović Stjepan	Kovački i potkivački	1946. – 1952.
3	Abt Ivan	Kovački i potkivački	1920. - *****
4	Adalbert Guba	Malozidarski	1946. – 1949.
5	Adam Martin	Krojački	1949. - *****
6	Adamček Andrija	Malozidarski	1928. - *****
7	Ademi Zija	Zidarski	1976. - *****
8	Ađić Milan	Postolarski i remenarski	1945. – 1949.
9	Adrić Antun	Uslužno vršenje žitarica	1967. – *****
10	Adrić Ivan	Zidarski i trgovački	2006. - *****
11	Adrić Josip	Poljoprivredni	***** - 2007.
12	Adrić Jozo	Tesarski, fasaderski i interijerski	1995. - *****
13	Adrić Martin	Postolarski	1945. – 1955.
14	Adrić Mato	Postolarski	1972. - 1972.
15	Adrić Mato	Prijevozнички	***** - 1997.
16	Adrić Mirta	Krojački	1984. – 1987.
17	Adrić Stjepan	Stolarski	***** - 2003.
18	Adrić Vlado	Stolarski	1995. – *****
19	Adrić Vlado	Trgovački	***** - 2000.
20	Akrap Ivan	Trgovački	1989. - 1995.
21	Akrap Zlatko	Trgovački	1981. – 1982.
22	Albecht Robert	Ugostiteljski	***** - 1998.
23	Albert Jozo	Stolarska radnja	1930. – 1941.
24	Albrecht Anica	Uslužno vršenje žitarica	1966. - *****
25	Albrecht Anica	Frizerski	1980. – 1981.
26	Albrecht Branko	Strojobravarska	1982. – 1983.
27	Albrecht Ivan	Strojobravarska	1978. - 1988.
28	Albreht Anica	Frizerski	1984. – 1987.
29	Albreht Danijel	Krojački	1936. - *****
30	Albreht Josip	Strojobravarski	1912. – 1960.
31	Albreht Josip	Vršenje žitarica parnim strojem	
32	Alduk Ante	Krojački	1965. – 1971.
33	Alduk Franjo	Krojački	1971. – 1991.
34	Alduk Sanja	Pletački	***** - 2005.
35	Aleksa Željko	Pletački	1995. – 1997.
36	Aleksić Ivo	Opančarski	1929. – 1947.
37	Alilović Mirko	Završno - građevinarski	2007. - *****
38	Alimanović Mirko	Staklorezački	1981. – 1981.
39	Aliriza Abaz Lazimi	Poslastičarski	1946. - *****
40	Alpeza Zdravko	Taxi služba	***** - 1999.
41	Alt Pinterić Snježana	Ugostiteljski	2006. - *****
42	Alt Valentin	Postolarski	1936. - *****
43	Alt Valentin	Prekrupljavanje žitarica	1939. - *****
44	Aman Antun	Krovopokrivački	1925. – 1934.
45	Aman Franjo	Crijepopokrivački	1915. - *****
46	Aman Franjo	Brijački	1935. - *****
47	Aman Josip	Krovopokrivački	1949. – 1956.
48	Ambrušić Zlata	Frizerski	1983. – 1989.
49	Ament Ivan	Kolarski	1930. - *****
50	Ament Jakob	Kolarski	1939. - *****
51	Ament Josip	Kolarski	1935. – 1939.
52	Anđa Begonja	Pletački	1978. – 1983.
53	Anđelić Đuro	Pletački	1989. – 1992.
54	Anđelić Josipa	Pletački	1986. – 1992.
55	Anđelić Martin	Proizvodnja pletene robe od prediva	1940. - *****
56	Anđelić Petar	Zlatarski	***** - 1997.

***** *Kroniloški podaci koji nedostaju ili su nepoznati*

57	Anđelić Rade	Zlatarski	1967. –1968.
58	Anđelić Vlado	Pletački	1969. – 1996.
59	Anđić Petar	Zidarski	1972. – 1973.
60	Andraković Ivan	Kolarski	1928. - *****
61	Andraković Josip	Kolarski	
62	Andraković Marija	Prekruparski	1964. - *****
63	Andraković Marijan	Prekruparski	1975. - 1976.
64	Andraković Marko	Pilana	1961. - *****
65	Andraković Marko	Mlin visoke meljave	1955. - *****
66	Andraković Marko	Elektroinstalaterski i elektromehaničarski	1988. – 1991.
67	Andraković Marko	Mlinarski	1953. - *****
68	Andraković Mato	Kolarski	1945. - *****
69	Andraković Stjepan	Krznarski	1954. - *****
70	Andrić Andrija	Kovački	1953. - *****
71	Andrić Đuro	Izolaterski i trgovački	1998. - *****
72	Andrić Đuro	Poljoprivredni	***** - 2006.
73	Andrić Ivan	Brijački	1953. - *****
74	Andrić Jozo	Autoškola	2004. - *****
75	Andrić Marija	Autoškola	1988. – 1901.
76	Andrić Marija	Trgovački	***** - 2001.
77	Andrić Marta	Trgovački i uslužni	2006. - *****
78	Andrić Milenko	Trgovački i uslužni	1991. - *****
79	Andrić Milenko	Prijevozнички	***** - 1998.
80	Andrić Nikola	Prijevozнички	1989. – 1992.
81	Andrić Pavo	Vršenje žitarica parnim strojem	***** - *****
82	Andrić Saša	Vršenje žitarica parnim strojem	1994. – 1994.
83	Andrić Stjepan	Stolarski	***** - 2005.
84	Andrija Kretonić	Frizerski	1978. - 1980.
85	Andrijević Dražen	Završno - građevinarski	***** - 2004.
86	Andrijević Katica	Zabavni	1982. – 1983.
87	Andrijević Mato	Zidarski	1972. – 1973.
88	Andrijević Mato	Klesarski	2007. - *****
89	Andrijević Petar	Zidarski	1997. - *****
90	Andrijević Stipo	Strojno žbukanje	2004. - *****
91	Andrišek Danijela	Poljoprivredni	2008. - *****
92	Andrišek Darko	Ugostiteljski	2005. - *****
93	Andrišek Elizabeta	Frizerski	1969. – 1970.
94	Andrišek Mihajlo	Frizerski	1992. - 1995.
95	Andrišek Zoran	Trgovački, ugostiteljski i proizvodni	2007. - *****
96	Angebrandt Roman	Veterinarski	***** - 1999.
97	Anić Marijan	Veterinarski	1967. –1968.
98	Antinac Joco	Opančarski	1941. - *****
99	Antun Čajkušić	Opančarski	1991. – 1993.
100	Antun Đurđević	Radio i tv mehaničarski	1978. - 1982.
101	Antun Hess	Krojački	1978. - 1982.
102	Antunović Antun	Kovački	1949. - *****
103	Antunović Antun	Zidarski	1972. – 1973.
104	Antunović Antun	Mehaničarski	1982. – 1994.
105	Antunović Drago	Autoškola	2006. - *****
106	Antunović Đuro	Brijački	1953. - *****
107	Antunović Ilija	Brijački	1945. - *****
108	Antunović Nikola	Opančarski	1932. - *****
109	Antunović Pero	Opančarski	1976. - 1976.
110	Antunović Petar	Čaraparski	1922. – 1935.
111	Anušić Ante	Zidarski	1984. – 1996.
112	Anušić Anto	Zidarski	***** - 2000.
113	Anušić Marijan	Remenarski	1948. - *****
114	Apati Željko	Remenarski	1994. - 1996.

115	Aračić Josip	Fotografski	1953. – 1955.
116	Aračić Pavo	Uslužno pečenje rakije	1967. – *****
117	Aralica Marko	Elektromehaničarski	1973. – 1994.
118	Aralica Željko	Serviserski	***** - 2005.
119	Armbrust Andrija	Malozidarski	1914. - *****
120	Armbrust Josip	Mesarski	1924. -*****
121	Aron Mioč	Mesarski	1994. – 1995.
122	Arsernić Zoran	Mesarski	1992. – 1994.
123	Artuković Mirjana	Mesarski	1995. – *****
124	Artuković Mirjana	Ugostiteljski	***** - 2007.
125	Aščić Bruno	Završno - građevinarski	2007. - *****
126	Aščić Staze	Završno - građevinarski	2007. - *****
127	Aščić Živko	Završno - građevinarski	1990. – *****
128	Aščić Živko	Zidarski	1976. – 1977.
129	Aščić Živko	Ugostiteljski	***** - 2001.
130	Asić Petar	Malozidarski	1914. - *****
131	Ašperger Mato	Krznarski	1946. – 1954.
132	Assieti Arun	Slastičarski	1976. – 1977.
133	Atanasevski Stok	Pekarski	1970. – 1974.
134	Atanasković Zoran	Marketinški i posrednički	***** - 2007.
135	Atanasovski Stole	Pekarski	1975. – 1983.
136	Augustinović Ilija	Proizvodni, trgovački i interijerski	2004. - *****
137	Augustinović Josip	Kolarski	1945. - *****
138	Augustinović Jozo	Zidarski	1976. – 1978.
139	Augustinović Jozo	Kolarski	1945. - *****
140	Azinić Božo	Kovački	1948. - *****
141	Azinić Jozo	Potkivački	1948. - *****
142	Azirović Beadin Idris	Poslastičarski	1936. - *****
143	Babić Antun	Bravarski	***** - 2007.
144	Babić Branko	Poljoprivredni	***** - 2007.
145	Babić Đuro	Mesarski i kobasičarski	1940. – 1952.
146	Babić Goran	Autolimarski	2007. - *****
147	Babić Ivan	Pletački	1972. – 1981.
148	Babić Jozo	Autolimarski	1980. – 1986.
149	Babić Krunoslav	Pogrebni	2007. - *****
150	Babić Krunoslav	Cvjećarski i trgovački	1994. – *****
151	Babić Marinko	Cvjećarski i trgovački	1993. - 1996.
152	Babić Marko	Voskarski i proizvodni	2007. - *****
153	Babić Mijo	Voskarski i proizvodni	1963. - 1967.
154	Babić Mijo	Stolarski	1966. – 1969.
155	Babić Nikola	Postolarski	1945. – 1955.
156	Babić Nikola	Poljoprivredni	2006. - *****
157	Babić Slavko	Poljoprivredni	1965. - 1973.
158	Babić Tatjana	Ugostiteljski	***** - 2003.
159	Babić Valentin	Pletački	1972. – 1987.
160	Babić Željko	Ugostiteljski	***** - 2001.
161	Babić Željko	Poljoprivredni	***** - 2004.
162	Babić Zvonko	Pletački	1965. – 1969.
163	Bačani Ivan	Kovinotokarski	1973. – 1977.
164	Baćani Romano	Obrt za strojno žbukanje	***** - 2007.
165	Bačani Zvonko	Elektrohidraulički	1990. – 1993.
166	Bačić Bartol	Frizerski	***** - 2002.
167	Bačić Bartol	Brijački	1953. - *****
168	Bačić Martin	Brijački	1947. - *****
169	Bačić Tomislav	Bravarski	***** - 2005.
170	Bačić Željko	Trgovački	2007. - *****
171	Baćinac Vladimir	Tapetarski	1995. – 1996.
172	Bađanski Ivan	Brijački	1939. - *****

173	Bagarić Augustin	Ugostiteljski	***** - 2006.
174	Bagarić Branko	Trgovački	***** - 2005.
175	Bagarić Drago	Poljoprivredno gospodarski	2003. - *****
176	Bagarić Ivan	Obrt za popravke i montažu	2007. - *****
177	Bagarić Jadranko	Ugostiteljski	2006. - *****
178	Bagarić Jela	Izrada vrećica od plastičnih masa	1984. – 1985.
179	Bagarić Josip	Izrada vrećica od plastičnih masa	1990. – 1993.
180	Bagarić Juro	Zidarski i tesarski	1994. – *****
181	Bagarić Juro	Građevinarski i poljoprivredni	2005. - *****
182	Bagarić Maria	Krojački	***** - 2004.
183	Bagarić Marija	Frizerski	1991. – 1993.
184	Bagarić Nada	Frizerski	1998. - *****
185	Bagi Mijo	Bačvarski	1931. - *****
186	Baginac Miroslav	Bačvarski	1985. - 1985.
187	Bago Anto	Trgovački i posrednički	2007. - *****
188	Bago Ivan	Završno - građevinarski	2006. - *****
189	Bago Jadranka	Marketinški i posrednički	***** - 2004.
190	Bago Janja	Obrt za iznajmljivanje i trgovinu	2007. - *****
191	Bagudić Ivan	Obrt za iznajmljivanje i trgovinu	1987. - *****
192	Bagudić Mato	Kovački	1953. - *****
193	Bahert Vendelin	Limarski	1951. - *****
194	Bahtijarević Munir	Trgovački	2007. - *****
195	Bajer–Pinterović Stjepan	Kolarski	1890. - *****
196	Bajsman Jakob	Malotesarski	1925. – 1944.
197	Bakić Janko	Uslužno pečenje rakije	1976. – 1977.
198	Bakić Siniša	Pletački	1971. – 1988.
199	Bakić Željko	Tesarski	2003. - *****
200	Bakota Marijan	Tesarski	1977. - 1977.
201	Baković Nikola	Pekarski	1968. – 1978.
202	Bakula Drago	Pekarski	1992. – 1994.
203	Bakula Ilija	Zidarski	1971. – 1973.
204	Bala Antun	Zidarski	1993. - 1995.
205	Balatinac Jozo	Kolarski	1953. - 1960.
206	Balažić Đuro	Brijački	1946. - *****
207	Balen Antun	Brijački	1992. - *****
208	Balen Antun	Teracerski i keramičarski	***** - 2003.
209	Balen Antun	Prijevozнички	***** - 2002.
210	Balen Ivka	Prijevozнички	1990. – 1995.
211	Balen Josip	Prijevozнички	***** - 2002.
212	Balen Jure	Izrada vrećica od plastičnih masa	1984. – 1991.
213	Balen Kata	Izrada vrećica od plastičnih masa	1994. – 1996.
214	Balen Lidija	Izrada vrećica od plastičnih masa	1986. – 1986.
215	Balen Marija	Izrada vrećica od plastičnih masa	1990. – 1991.
216	Balen Mato	Soboslikarsko-ličilački	1975. – 1984.
217	Balen Petar	Soboslikarsko-ličilački	1981. –1981.
218	Balenović Antun	Pekarski	1940. - *****
219	Balić Slobodan	Sitoštamparski	1990. – 1992.
220	Balić Slobodan	Grafički dizajn	1995. – *****
221	Baličević Alojz	Bravarski	1996. - *****
222	Baličević Franjo	Limarski	1967. – 1969.
223	Baličević Ivan	Krojački	1971. – 1974.
224	Baličević Josip	Krojački	1929. - *****
225	Baličević Pavao	Krojački	1951. – 1956.
226	Baličević Šimo	Postolarski	1926. – 1956.
227	Balicki Darinka	Frizerski	1976. – 1978.
228	Balicki Darinka	Frizerski	1987. – *****
229	Balicki Pavle	Motorno rezanje drva	1953. - *****
230	Balicki Pavo	Drvorezački	1953. – 1955.

231	Balinčić Damir	Snimanje video materijala za potrebe građana i radnih organizacija	1990. – 1991.
232	Balog Darko	Ugostiteljski	***** - 2006.
233	Balog Denis	Ugostiteljski	2007. - *****
234	Balog Ilija	Strojobravarski i puškarski	1926. - *****
235	Balog Ivan	Strojobravarski i puškarski	1963. - 1967.
236	Balog Ivan	Ugostiteljski	1997. - *****
237	Balog Jadranka	Ugostiteljski	1992. – *****
238	Balog Ljiljana	Ugostiteljski	2006. - *****
239	Balog Ljiljana	Frizerski	1990. – 1993.
240	Balog Verica	Frizerski	1993. – *****
241	Balog Zlatko	Frizerski	1986. – 1987.
242	Baloš Ivan	Drvorezački	1957. - *****
243	Banac Mato	Stolarski	1953. – 1955.
244	Bandalo Ivica	Ugostiteljski	***** - 2003.
245	Bandl Antun	Malozidarski	1937. - *****
246	Bandl Franjo	Postolarski	1945. - *****
247	Bandor Josip	Vršenje žitarica parnim strojem	***** - *****
248	Banić Elizabeta	Pletački	1988. – 1991.
249	Banić Milan	Dimnjačarski	1950. - *****
250	Banovac Zdenko	Elektroinstalaterski	2007. - *****
251	Banović Anica	Elektroinstalaterski	1996. – *****
252	Banović Anica	Trgovački	***** - 1997.
253	Banović Zoran	Zabavni	1982. – 1996.
254	Barač Ante	Krovopokrivački	1959. – 1962.
255	Barač Jurica	Tiskarski	1996. - *****
256	Baran Ivica	Proizvodni	1989. – 1991.
257	Baran Mile	Prekruparski	1965. – 1974.
258	Baran Mile	Mesarski i kobasičarski	1990. – 1991.
259	Barbarić Mladen	Pekarski	1953. – 1963.
260	Bareš Franjo	Stolarski	1952. – 1954.
261	Bareš Matija	Kovački	2000. - *****
262	Barić Đuro	Brijački	1953. – 1962.
263	Barić Ivan	Čaraparski	1948. - *****
264	Barić Josip	Brijački	1946. - *****
265	Barić Mirko	Brijački	1995. – 1996.
266	Barić Pero	Kovački	1931. - *****
267	Barić Vinko	Malozidarski	1919. - *****
268	Bariša Stjepana Albin	Tapetarski	1951. – 1952.
269	Barišić – Jaman Željko	Poljoprivredni, prijevoznički i trgovački	2004. - *****
270	Barišić Anto	Tesarski i fasaderski	1996. - *****
271	Barišić Anto	Građevinski	1996. - *****
272	Barišić Božo	Građevinski	1994. – 1996.
273	Barišić Branko	Obrt za proizvodnju proizvoda od plastike i metala	2001. - *****
274	Barišić Branko	Izrada metalno-plastične galanterije	1992. – *****
275	Barišić Ilija	Ugostiteljski	2007. - *****
276	Barišić Ivan	Kovački	1968. – 1970.
277	Barišić Ivica	Uslužno pečenje rakije	1973. – 1979.
278	Barišić Jakob	Kovački i potkivački	1946. - *****
279	Barišić Jaman Željko	Kovački i potkivački	1993. - *****
280	Barišić Jozo	Kovački i potkivački	1983. – 1990.
281	Barišić Jure	Sječa, izrada i trgovina ogrjevnim drvetom	***** - 2001.
282	Barišić Luka	Zidarski	1971. – 1972.
283	Barišić Luka	Staklorezački	1981. – 1986.
284	Barišić Marina	Frizerski	1995. – *****
285	Barišić Mile	Kameno-klesarski	1987. – *****
286	Barišić Mišo	Zidarski	1961. – 1963.
287	Barišić Pavo	Zidarski	1990. – 1996.
288	Barišić Šimo	Obućarski	1953. – 1964.

289	Barišić Slavka Mirjana	Obućarski	1992. - 1996.
290	Barišić Stipo	Prijevozнички	***** - 2005.
291	Barišić Željko	Ugostiteljski	***** - 2007.
292	Barišić Zlatko	Keramičarski	2006. - *****
293	Barna Gabrijel	Kolarski	1945. - *****
294	Barna Ivan	Krojački	1946. - *****
295	Barna Josip	Kovački	1945. – 1950.
296	Barna Mato	Uslužno vršenje žitarica	1966. - *****
297	Barna Šandor	Uslužno vršenje žitarica	1971. - 1986.
298	Barna Šandor	Proizvodnja i trgovina	2006. - *****
299	Barna Šandor	Pletački	1989. – *****
300	Barna Štefanija	Pletački	1984. – 1989.
301	Barna Tomislav	Pletački	1990. - 1990.
302	Baron Antun	Pletački	1973. -1974.
303	Barta Branko	Pletački	1974. – 1975.
304	Barta Ferdinand	Kolarski	1927. - *****
305	Barta Ivan	Brijački	1948. - *****
306	Barta Josip	Brijački	1927. - *****
307	Bartenc Antun	Remenarski	1920. - *****
308	Bartenc Ivan	Stolarski	1939. - *****
309	Bartenc Matija	Bačvarski	1922. – 1936.
310	Bartolović Ivica	Poljoprivredno gospodarstvo	2002. - *****
311	Bartolović Manda	Ugostiteljski	2006. - *****
312	Bartolović Mato	Ugostiteljski	1974. -.1974.
313	Bartolović Šimo	Prekruparski	1950. - *****
314	Bartolović Željko	Prekruparski	1984. - *****
315	Bartoš Đuro	Kovački	***** _ *****
316	Barušić Božo	Brijački	1953. – 1957.
317	Barušić Ivo	Opančarski	***** _ *****
318	Barušić Mara	Opančarski	1992. – 1992.
319	Barušić Mato	Opančarski	1992. - .1995.
320	Basi Josip	Ciglarski	1927. - *****
321	Bašić Ivan	Ciglarski	1967. –1968.
322	Bašić Ivica	Ciglarski	1990. – 1996.
323	Bašić Jozo	Ugostiteljski	***** - 1997.
324	Bašić Marica	Ugostiteljski i uslužni	2006. - *****
325	Bašić Marica	Frizerski	1992. – *****
326	Bašić Mario	Ugostiteljski	2005. - *****
327	Bašić Nedeljko	Opančarski	1954. – 1963.
328	Bašić Nedeljko	Obućarski	1971. – 1979.
329	Bašić Nedeljko	Obućarski	1966. – 1969.
330	Basta Srpko	Drvorezački	1951. - *****
331	Bastijan Antun	Dimnjačarski	1970. – 1972.
332	Batinić Stanko	Prijevozнички	***** - 2001.
333	Batista Adam	Mesarski	1933. - *****
334	Batista Imre Aleksandar	Mesarski	1951. – 1952.
335	Batista Šandor	Mesarski	1937. - *****
336	Batorek Josip	Zidarski	1971. – 1983.
337	Batorek Jozo	Zidarski	1969. – 1970.
338	Batorek Rudolf	Mlinarski	1959. – 1962.
339	Batorek Rudolf	Pilana-rezanje građe	1959. – 1961.
340	Bauer Antun	Stolarski	1938. - *****
341	Bauer Zdenka	Ugostiteljski	***** - 1997.
342	Bauman Antun	Stolarski i tapetarski	1928. - *****
343	Bauman Franjo	Stolarski	1931. - *****
344	Bauman Sebastijan	Kovački	1919. - *****
345	Baumgärtner Ivan	Vršenje žitarica parnim strojem	***** _ *****
346	Bažant Albert	Kovački i potkivački	1947. - *****

347	Bažant Andrija	Uslužno vršenje žita	1968. - *****
348	Bažant Ivan	Poljoprivredni	2006. - *****
349	Bažant Jozo	Trgovački	2007. - *****
350	Bažant Jozo	Uslužno vršenje žita	1967. – 1969.
351	Baždar Darko	Pletački	***** - 1998.
352	Baždar Janja	Pletački	1976. – 1989.
353	Baždar Marija	Pletački	1992. – 1992.
354	Bazler Ivan	Brijački	1924. – 1936.
355	Beck Josip	Vršenje žitarica parnim strojem	***** - *****
356	Bedeniković Marko	Krojački	1911. - *****
357	Bedjenov Merdjenov	Čistač cipela	1949. - *****
358	Begić Bartol	Kovački	1926. - *****
359	Begić Bartol	Kovački	1948. - *****
360	Begonja Antun	Pletački	1965. – 1978.
361	Begonja Igor	Završno - građevinarski	***** - 2006.
362	Begonja Krsto	Zidarski	1953. - *****
363	Begonja Zvonko	Zidarski	1995. – *****
364	Begović Fabo	Opančarski	1928. – 1933.
365	Begović Josip	Trgovački	***** - 2002.
366	Begović Mijo	Opančarski	1945. – 1946.
367	Begović Mira	Trgovački i marketinški	2004. - *****
368	Begović Pavo	Pekarski	1936. – 1938.
369	Bejuk Franjo	Trgovački	***** - 2001.
370	Bejuk Nevenka	Trgovački	2007. - *****
371	Beker Anica	Trgovački	***** - 2006.
372	Beker Đuro	Mljekarski	***** - *****
373	Beker Josip	Vršenje žitarica parnim strojem	***** - *****
374	Bekiri Garufov Nuri	Slastičarski	1951. - *****
375	Bektaš Sulejman	Šećeraški	1926. – 1938.
376	Bela Jozefina	Proizvodnja sode i bezalkoholnih pića	1970. – 1976.
377	Belak Vesna	Trgovački	***** - 1998.
378	Belak Vesna	Trgovački	1995. – *****
379	Belas Tomo	Krojački	1946. - *****
380	Belavić Mato Drago	Ličilački	1957. – 1959.
381	Belečetić Božo	Uzgoj,njega šuma,sječa i izrada drvnog asortimana	1993. – 1994.
382	Belijan Aleksandar	Pletački	1954. - *****
383	Belijan Josip	Čaraparski	1945. – 1960.
384	Belijan Viktor	Bojadisarski	1935. - *****
385	Belijan Viktor	Kemijsko-čišćenje	1945. – 1975.
386	Belijan Viktor	Bojadisarski	1935. - *****
387	Belir Marijan	Poljoprivredni	2003. - *****
388	Beljan Anđela	Ugostiteljski, uslužni i posredovni	2006. - *****
389	Beljan Anisa	Trgovački	2007. - *****
390	Beljan Ante	Trgovački	1990. – 1993.
391	Beljan Blaženka	Trgovački	***** - 2005.
392	Beljan Božo	Pletački	***** - 1997.
393	Beljan Ivan	Obrt za graditeljstvo	2001. - *****
394	Beljan Juro	Sječa i izvlačenje ogrjevnog drveta iz šume	1993. – *****
395	Beljan Marija	Pletački	1976. – 1978.
396	Beljan Marinko	Pletački	1982. – *****
397	Beljan Mirjana	Pletački	1994. – 1996.
398	Beljan Pero	Pletački	1979. – 1991.
399	Beljan Stevo	Pletački	1990. - *****
400	Beljan Stevo	Taxi služba	1997. - *****
401	Beljan Vlado	Taxi služba	1990. – 1993.
402	Beljan Zdravko	Trgovački	***** - 2004.
403	Beljan Željka	Sječa drva	***** - 2003.
404	Bellian Aleksandar	Pletački	1954. – 1981.

405	Bellian Vesna	Serviserski	***** - 2005.
406	Bellian Vesna	Radio i tv mehaničarski	1980. – 1996.
407	Bellian Viktor	Vezenje ćilima	1941. - *****
408	Bellian Vlatko	Završno - građevinarski	***** - 2006.
409	Bellian Željko	Kemijsko čišćenje	1976. – 1976.
410	Belobrk Marta	Frizerski	1968. – 1969.
411	Belranović Ivan	Elektro-instalaterski	1967. – 1971.
412	Belvanović Tanja	Pletački	1990. – 1991.
413	Bem Đuro	Kovački	1953. – 1965.
414	Bem Ljudevit	Brijački	1919. – 1937.
415	Bem Roza	Krojački	1934. - *****
416	Bemler Franjo	Licitarski	1889. – 1940.
417	Benašić Dragutin	Krojački	1923. – 1968.
418	Benašić Ivana	Krojački	1945. - *****
419	Benčević Vasilija	Krojački	1975. - 1976.
420	Bencun Zvonko	Optički	***** - 2007.
421	Benić Marko	Stolarski	1912. - *****
422	Benke Danica	Pletački	1972. – *****
423	Benke Mirjana	Trgovački	2006. - *****
424	Beno Sanja	Trgovački	2007. - *****
425	Benoš Franjo	Kovački i potkivački	1924. – 1938.
426	Benoš Kata	Vršenje žitarica parnim strojem	1933. - *****
427	Benoš Marija	Krojački	1933. – 1937.
428	Beranić Martina	Trgovački	***** - 2005.
429	Berberović Josip	Trgovački	***** - 1999.
430	Berberović Vjekoslav	Kolarski	1911. - *****
431	Berg Josip	Malozidarski	1939. - *****
432	Berg Martin	Kovački i potkivački	1934. – 1947.
433	Berg-Divald Mišo	Kovački	1951. - *****
434	Berger Marija	Krojački	1935. - *****
435	Bergmann Maik	Turistički	2006. - *****
436	Berić-Berger Marija	Krojački	1946. – 1951.
437	Berk Andrija	Brijački	1932. - *****
438	Berkman Marija	Krojački	1938. – 1939.
439	Bernardić Darko	Elektoinstalaterski	1988. – 1991.
440	Bernardić Darko	Zastupnički	***** - 2002.
441	Bernardić Slavka	Zastupnički	1989. – 1996.
442	Bernardić Vjekoslav	Brijački	1930 . - *****
443	Bernardić Vjekoslav	Brijački	1946. – 1949.
444	Bertolek Rudolf	Rezanje građe	1953. - *****
445	Bertolek Rudolf	Mlinarski	1953. - *****
446	Beserman Oskar	Urarski i optičarski	1928. – 1935.
447	Bešić Svetlana	Zabavno-pokretni	1989. – 1996.
448	Bešker Martin	Dimnjačarski	1971. – 1973.
449	Bešlić Anica	Krojački	1992. – 1996.
450	Bešlić Đuro	Mlinarski	1947. – 1955.
451	Bešlić Josip	Ugostiteljski	2007. - *****
452	Bešlić Marina	Dizajnerski, proizvodni i posrednički	***** - 2003.
453	Bešlić Mario	Trgovački i posrednički	***** - 2006.
454	Bešlić Milena	Trgovački i posrednički	1993. – 1994.
455	Bešlić Stipan	Zidarski	1993. – *****
456	Bešlić Stjepan	Zidarski	1971. – 1971.
457	Bešlić Verica	-Zidarski	1993. – 1994.
458	Bestvina Nenad	Završno - građevinarski	2007. - *****
459	Bestvina Vinko	Kolarski	***** – 1961.
460	Betes Adam	Kolarski	1932. - *****
461	Biberović Stjepan	Mesarski	1953. – 1960.
462	Bibković Ivan	Mesarski	1992. - *****

463	Bibković Vlado	Stolarski	1996. - *****
464	Bičanić Ilija	Dimnjačarski	1975. – 1990.
465	Bičanić Manda	Dimnjačarski	1990. – 1991.
466	Bićanić Matija	Opančarski	1946. - *****
467	Bićanić Mato	Opančarski	1946. – 1954.
468	Bičanić Mato	Opančarski	1924. - *****
469	Bičanić Mirjana	Opančarski	1992. – 1994.
470	Bičanić Petar	Molerski	1973. – 1977.
471	Bičanić Zdenko	Molerski	1990. – 1992.
472	Bičanić Zdravko	Dimnjačarski	1991. – *****
473	Biga Milan	Pekarski	***** – 1962.
474	Biketa Božidar	Obrt za održavanje vatrogasnih aparata	2005. - *****
475	Biketa Božo	Cvjećarski	1962. – 1964.
476	Biketa Mira	Cvjećarski	1970. – 1980.
477	Biketa Mira	Cvjećarski	1966. – 1970.
478	Bikić Ante	Prijevoznički	1996. - *****
479	Bikić Anto	Prijevoznički	1993. - *****
480	Bilandžić Ante	Proizvodnja građevinske stolarije	1999. - *****
481	Bilandžić Ante	Proizvodnja građevinske stolarije	1992. - *****
482	Bilandžić Ivica	Fotografski	2003. - *****
483	Bilandžić Mato	Fotografski	1967. –1969.
484	Bilanović Ruža	Trgovački	***** - 2005.
485	Bilić Ivan	Građevno - trgovački	1979. – 1980.
486	Bilić Ivo	Prekruparski	1963. - *****
487	Bilić Mile	Prekruparski	1978. - 1978.
488	Bilić Zvonko	Poljoprivredni	2005. - *****
489	Biljan Iva	Poljoprivredni	1995. – *****
490	Biljan Iva	Trgovački	***** - 1997.
491	Bilobrk Stipo	Trgovački	1994. – *****
492	Bilonić Ivan	Prijevozнички	2001. - *****
493	Bilonić Ivan	Prijevozнички	1978. - 1980.
494	Bindek Rudolf	Kolarski	1927. - *****
495	Bionda Andrija	Pekarski	1967. – 1967.
496	Bionda Ivan	Prerada pčelinjih proizvoda	2004. - *****
497	Bionda Mile	Prerada pčelinjih proizvoda	***** - 2003.
498	Bionda Željko	Trgovački	***** - 2005.
499	Birkić Ante	Trgovački	1991. - 1992.
500	Birkić Mira	Trgovački	1990. – 1992.
501	Biro Karolina	Krojački	1949. – 1960.
502	Biro Karolina	Krojački	1949. - *****
503	Birtić Alojzije	Obućarski	1970. – 1970.
504	Birtić Antun	Stolarski	1926. - *****
505	Birtić Bože Jozo	Prekruparski	1961. - *****
506	Birtić Ivan	Brijački	1939. - *****
507	Birtić Jozo	Rad vršalicom	1966. - *****
508	Birtić Jozo	Rad vršalicom	1971. - 1987.
509	Birtić Katarina	Trgovački	***** - 2000.
510	Bisaha Franjo	Trgovački	1966. - *****
511	Bisaha Zlatko	Trgovački	1996. - *****
512	Bišof Franjo	Stolarski	1929. - *****
513	Bistrović Mato	Postolarski	1895. – 1935.
514	Bistrović Rudolf	Uslužno mljevenje žitarica	1966. – 1972.
515	Bjelobrk Ilija	Obrt za radove u građevinarstvu	2005. - *****
516	Bježančević Božo	Obrt za proizvodnju piljene građe	***** - 1997.
517	Bježančević Fabo	Uslužno vršenje žita	1975. – *****
518	Bježančević Josip	Pletački	1973. – 1974.
519	Bježančević Jozo	Kovački	1954. - *****
520	Bježančević Jozo	Čaraparski i pletački	1953. – 1959.

521	Bježančević Pero	Krojački	1989. – 1996.
522	Bježančević Reza	Krojački	1991. – *****
523	Bježančević Reza	Trgovački	2000. - *****
524	Bježančević Stanko	Završno - građevinarski	2007. - *****
525	Blagec Ružica	Cvjećarski i trgovački	***** - 2003.
526	Blajer Josip	Kovački i potkivački	1920. - *****
527	Blaškić Vlatko	Obrt za strojno žbukanje	***** - 2005.
528	Blaško Dalibor	Prijevozнички	***** - 2005.
529	Blaško Eva	Obrt za prijevoz, poljoprivredu i usluge	2006. - *****
530	Blaško Josip	Prijevozнички	***** - 2006.
531	Blaško Zlatko	Prijevozнички	1997. - *****
532	Blašković Mladen	Ugostiteljski	***** - 1999.
533	Blažanović Anica	Ugostiteljski	1992. – 1993.
534	Blažanović Ivan	Ugostiteljski	1989. – 1992.
535	Blažanović Vinka	Frizerski	***** - 1997.
536	Blažej Ivan	Vršenje žitarica parnim strojem	1932. - *****
537	Blažej Ivan	Pilana	1929. - *****
538	Blažeković Ivan	Poljoprivredni	***** - 2004.
539	Blaženkov Josip	Drvorezački	1948. - *****
540	Blažević Albina	Zabavni	2006. - *****
541	Blažević Anđelka	Trgovački	2006. - *****
542	Blažević Antun	Krojački	1938. – 1949.
543	Blažević Blaž	Krojački	1968. - 1975.
544	Blažević Đuro	Kovački, potkivački i strojobravarski	1929. – 1941.
545	Blažević Greta	Ugostiteljski	***** - 2002.
546	Blažević Ivan	Uslužno vršenje žita	1967. – *****
547	Blažević Ivica	Uslužno vršenje žita	1995. - *****
548	Blažević Ivo	Uslužno vršenje žita	1991. – 1991.
549	Blažević Jelena	Trgovački	***** - 2002.
550	Blažević Josip	Proizvodni i poljoprivredni	2006. - *****
551	Blažević Josipa	Trgovački	***** - 2007.
552	Blažević Mato	Brijački	1954. - *****
553	Blažević Mile	Vodoinstalaterski	1973. – 1976.
554	Blažević Milovan	Vodoinstalaterski	1983. - 1987.
555	Blažević Mirela	Ugostiteljski	***** - 1999.
556	Blažević Niko	Ugostiteljski	***** - 2001.
557	Blažević Petar	Ugostiteljski	1989. – 1990.
558	Blažević Petar	Soboslikarski i ličilački	1985. – 1988.
559	Blažević Petar	Završno - građevinarski	2003. - *****
560	Blažević Romeo	Knjigovezački i tiskarski	1983. – 1986.
561	Blažević Šimo	Zidarski	1973. – 1974.
562	Blažević Spomenka	Izrada vrećica od plastičnih masa	1984. – 1985.
563	Blažević Spomenka	Trgovački	***** - 2002.
564	Blažević Stipo	Uslužna zanatska djelatnost kazanom za pečenje rakije	1957. – 1961.
565	Blažević Suzana	Trgovački i grafički	2007. - *****
566	Blažević Vido	Ugostiteljski	***** - 1997.
567	Blažević Vido	Završno - građevinarski	***** - 2007.
568	Blažević Viktor	Pekarski	1933. – 1936.
569	Blažević Željko	Trgovački	2007. - *****
570	Blažević Zvonko	Vodoinstalaterski	1995. - *****
571	Bliznac Stipo	Završno - građevinarski	2006. - *****
572	Boban Blaženka	Frizerski	1974. – 1976.
573	Bobinac Matija	Pekarski	1935. – 1960.
574	Bobinac Mijo	Stolarski	1930. - *****
575	Bodakoš Josip	Trgovački	2005. - *****
576	Bodakoš Sandra	Trgovački	1993. – 1994.
577	Bodakoš Venka	Trgovački	1995. – *****
578	Bodakoš Zlatko	Trgovački	1995. – 1996.

579	Bodiš Snježana	Trgovački	2003. - *****
580	Bogdan Dražen	Trgovački	***** - 2000.
581	Bogdan Tihomir	Poljoprivredno gospodarstvo	1998. - *****
582	Bogdan Zvjezdana	Pletački	***** - 1998.
583	Bogdanić Ivan	Brijački	1946. – 1962.
584	Bogdanić Ivica	Prevoditeljski	***** - 2006.
585	Bogdanić Krešimir	Obrt za usluge i informatiku	2007. - *****
586	Bogdanić Mato	Kolarski	1947. - *****
587	Bogdanović Antun	Kolarski	1986. - 1991.
588	Bogdanović Antun	Kovački i potkivački	1946. - *****
589	Bogdanović Gašo	Stolarski	1980. – 1984.
590	Bogdanović Goran	Obrt za usluge održavanja i popravaka	2007. - *****
591	Bogdanović Ivan	Obrt za usluge održavanja i popravaka	1989. – 1991.
592	Bogdanović Jakob	Obrt za usluge održavanja i popravaka	1994. – 1995.
593	Bogdanović Josip	Postolarski	1928. – 1935.
594	Bogdanović Mato	Kolarski	1947. - *****
595	Bogdanović Mato	Kovački	1926. - *****
596	Bognar Bruno	Kovački	1989. – *****
597	Bognar Franjo	Mlinarski	1948. – 1954.
598	Bognar Franka	Pekarski i trgovački	2004. - *****
599	Bognar Franka	Frizerski	1991. – 1995.
600	Bognar Ivan	Svjećarski i medičarski	1951. – 1972.
601	Bognar Ljiljana	Trgovački	***** - 1998.
602	Bognar Marija	Medičarski	***** - 1998.
603	Bognar Miroslav	Trgovački	2003. - *****
604	Bognar Stjepan	Svjećarski i medičarski	1970. – 1991.
605	Bogner Ana	Prekruparski	1949. - *****
606	Bogner Fabijan	Mlinarski	1940. - *****
607	Bogner Franjo	Mlinarski	1944. - *****
608	Bogner Franjo	Pilana (manjeg obima)	***** – 1933.
609	Bogner Franjo	Vršenje žitarica parnim strojem	***** - *****
610	Bogner Ivan	Licitarski	***** - *****
611	Bogner Ivan	Slastičarski	***** - *****
612	Bogner Ivan	Licitarski i medičarski	1949. - *****
613	Bogojev Milosav	Zidarski	1953. – 1962.
614	Boj Ivan	Vršenje žitarica parnim strojem	***** - *****
615	Bojana Klepić	Pletački	1977. - 1984.
616	Bojanić Novak	Frizerski	1996. - *****
617	Bokšić Mario	Obrt za strojno žbukanje	***** - 2002.
618	Bolarić Ivica	Frizerski	***** - 2007.
619	Bolfek Zvonko	Autolakirerski	1980. – 1985.
620	Boljević Zoran	Proizvodni i trgovački	2003. - *****
621	Boltek Mira	Fotografski	1964. - *****
622	Boltek Slavko	Krojački	1968. – 1969.
623	Bonert Ivan	Krojački	1950. - *****
624	Boni Mato	Dimnjačarski	1982. – 1985.
625	Bonić Goran	Ugostiteljski	1999. - *****
626	Boras Vlado	Poljoprivredni	2005. - *****
627	Borevac Mirela	Poljoprivredni	1989. – 1990.
628	Borhi Stjepan	Užarski	1905. - *****
629	Borko Ljubica	Frizerski	1979. - 1985.
630	Boroš Apolonija	Kovački	1948. – 1950.
631	Boroš Josip	Kovački	1928. – 1950.
632	Borovac Mile	Kovački	1967. - *****
633	Borozni Biljana	Krojački	***** - 2004.
634	Borozni Boris	Završno - građevinarski	2007. - *****
635	Borozni Mara	Krojački	2003. - *****
636	Borta Katica	Pletački	1979. - 1987.

637	Bosak Antun	Lončarski	1927. - *****
638	Bosak Desanka	Pletački	1972. – 1973.
639	Bosak Đuro	Zidarski	1962. - *****
640	Bosak Franjo	Lončarski	1954. – 1957.
641	Bosak Josip	Prekruparski	1943. – 1949.
642	Bosak Josip	Postolarski	1926. – 1933.
643	Bosak Josip	Prekruparski	1949. – 1951.
644	Bosak Julijana	Prekruparski	1951. – 1952.
645	Bosak Miroslav	Zidarski	1981. – 1989.
646	Bosak Nada	Frizerski	1953. – 1967.
647	Bosak Nada	Frizerski	1983. – 1989.
648	Bosak Stjepan	Lončarski	1945. – 1951.
649	Bosak Vinko	Zidarski	1981. – 1984.
650	Bosak-Labaš Vinko	Malozidarski	1938. – 1052.
651	Bosiljevac Franje Ivan	Krojački	1951. - *****
652	Bosiljivac Ivan	Krojački	1951. – 1974.
653	Boško Vorkapić	Pletački	1977. - 1996.
654	Bošković Maja	Trgovački	***** - 2001.
655	Bošković Pero	Prijevoznički i posredovni	2000. - *****
656	Bošković Pero	Prijevoznički i posredovni	1995. - *****
657	Bošković Sandra	Ugostiteljski	***** - 2000.
658	Bošković Stanko	Prijevoznički	***** - 1997.
659	Bošković Stanko	Prijevoznički	1986. - *****
660	Bošković Zdenko	Soboslikarski, ličilački i autolakirerski	1996. - *****
661	Bošković Zdenko	Soboslikarski i ličilački	1982. – 1996.
662	Bošković Zoran	Soboslikarski i ličilački	1992. – 1996.
663	Bosnić Janja	Soboslikarski i ličilački	1993. – 1996.
664	Bošnjak Aleksa	Remenarski	1947. – 1953.
665	Bošnjak Aleksa	Bičarski	1933. - *****
666	Bošnjak Anica	Urarski	1954. – 1979.
667	Bošnjak Dragana	Obrt za izradu suvenira i trgovinu	***** - 2007.
668	Bošnjak Ivan	Trgovački	***** - 2001.
669	Bošnjak Ivan	Ugostiteljski	***** - 2006.
670	Bošnjak Ljubica	Ugostiteljski	1991. – 1991.
671	Bošnjak Manda	Ugostiteljski	1972. - 1981.
672	Bošnjak Marija	Ugostiteljski	2006. - *****
673	Bošnjak Marija	Uslužno pečenje rakije	1953. - *****
674	Bošnjak Mato	Ugostiteljski	***** - 1998.
675	Bošnjak Mirko	Ugostiteljski	1966. - 1967.
676	Bošnjak Mirko	Ugostiteljski	1967. - *****
677	Bošnjak Miroslav	Vinogradarstvo i vinarstvo	1997. - *****
678	Bošnjak Pavo	Stolarski	1953. - *****
679	Bošnjak Stevo	Kovački	1953. - *****
680	Bošnjak Stipo	Kovački	***** - *****
681	Bošnjak Toma	Urarski	1979. - 1996.
682	Bošnjak Toma	Urarski i trgovački	1996. - *****
683	Bošnjak Veselko	Urarski i trgovački	1986. - 1990.
684	Bošnjak Veselko	Prijevoznički	***** - 2005.
685	Bošnjak Vlado	Bičarski	1952. - *****
686	Bošnjak Živko	Kovački	1953. - *****
687	Bošnjaković Božo	Pekarski	1945. – 1947.
688	Bošnjaković Božo	Opančarski	1941. – 1945.
689	Bošnjaković Damir	Klesarski	2006. - *****
690	Bošnjaković Damir	Autopraonički i završni radovi	***** - 2004.
691	Bošnjaković Darko	Klesarski	1982. – 1996.
692	Bošnjaković Dubravka	Klesarski	1991. – 1991.
693	Bošnjaković Josip	Klesarski	1960. - *****
694	Bošnjaković Jozo	Klesarski	1964. - 1967.

695	Bošnjaković Karlo	Urarski	1968. – 1968.
696	Bošnjaković Ljubica	Mesno - prerađivački	2005. - *****
697	Bošnjaković Luka	Čaraparski	1950. – 1952.
698	Bošnjaković Luka	Mesarski	1921. – 1941.
699	Bošnjaković Pavo	Pletački	1967. – 1969.
700	Bošnjaković Pero	Vunovlačarski	1979. - 1981.
701	Bošnjaković Petar	Rtv serviserski	2004. - *****
702	Bošnjaković Petar	Brijački	1945. - *****
703	Bošnjaković Petar	Elektroničarska radnja za popravak rtv i računalne tehnike	1993. – 1996.
704	Bošnjaković Stana	Frizerski	1972. – 1973.
705	Bošnjaković Tomo	Prekruparski	1949. - *****
706	Bošnjaković Tomo	Video klub	***** - 1997.
707	Bošnjaković Viktor	Brijački	1945. - *****
708	Bošnjaković Đure	Klesarski	1951. – 1961.
709	Božić Mato	Zidarski	1965. – *****
710	Božić Zvonko	Zidarski	1996. - *****
711	Božićević Josip	Kovački	1946. - *****
712	Božović Dragica	Uslužna pilana	1981. – 1992.
713	Božur Đuro	Stolarski	1926. - *****
714	Božur Stjepan	Malozidarski	1936. - *****
715	Božur Josip	Malozidarski	1993. - *****
716	Božur Stjepan	Malozidarski	1945. - *****
717	Bradarić Andrea	Malozidarski	1990. – 1992.
718	Bradarić Zdenko	Trgovački	***** - 2004.
719	Brajer Adam	Stolarski	1919. – 1936.
720	Brajko Martin	Poljoprivredno gospodarstvo	***** - 2001.
721	Brajko Mato	Poljoprivredno gospodarstvo	1994. – 1995.
722	Brajko Vlado	Prijevozнички	1996. - *****
723	Brajković Franjo	Kovački	1931. - *****
724	Brajković Stjepan	Uslužno rezanje ogrijevnog drveta	1981. – 1987.
725	Brajković Stjepan	Obrt za poljoprivredu i usluge	2006. - *****
726	Brajković Zvonko	Brijački	1948. - *****
727	Bralicki Pavo	Drvorezački	1953. - *****
728	Brand Adam	Brijački	1912. – 1933.
729	Brand Hinko	Ciglarski	1906. – 1935.
730	Brandafi Mijo	Brijački	1917. - *****
731	Brandafi Petar	Stolarski	1889. - *****
732	Brandis Jozo	Uslužno vršenje žita	1967. – *****
733	Brandis Stevo	Poljoprivredni	2005. - *****
734	Brandis Stjepan	Brijački	1946. - *****
735	Brandl Antun	Malozidarski	1946. – 1956.
736	Branić Božo	Pekarski	1953. - 1960.
737	Branko Janković	Automehaničarski	1977. - 1980.
738	Brataljenović Jasminka	Ugostiteljski	***** - 2007.
739	Brataljenović Jozo	Ugostiteljski	1994. - *****
740	Brataljenović Mato	Uslužna zanatska djelatnost kazanom za pečenje rakije	1957. - *****
741	Brataljenović Mato	Poljoprivredni	2007. - *****
742	Brataljenović Nevenka	Frizerski	1994. – 1995.
743	Brataljenović Stjepan	Brijački	1942. - *****
744	Brataljenović Zvonko	Tokarski	2005. - *****
745	Braumštajn Antun	Postolarski	1922. - *****
746	Braumštajn Josip	Mesarski	1907. - *****
747	Braumštajn Stjepan	Četkarski	1922. - *****
748	Braumštajn Valentin	Postolarski	1913. - *****
749	Braun Ladislav	Mehaničarski	1936. – 1938.
750	Braunštajn Ivan	Proizvodnja robe od prediva	1937. - *****
751	Braunštajn Ivan	Brijački	1927. – 1943.
752	Braunštajn Sebastijan	Pekarski	1940. - *****

753	Bravić Božo	Pekarski	1966. – 1970.
754	Brdarić Branko	Pletački	1945. – 1972.
755	Brdarić Danko	Obrt za elektroinstalacije i ugostiteljstvo	2008. - *****
756	Brdarić Ivan	Čaraparski	1930. - *****
757	Brdarić Ivan	Proizvodnja pletene robe i prediva	1930. – 1961.
758	Brdarić Marinka	Pletački	1971. – 1976.
759	Brdarić Pavo	Proizvodnja pletene robe i prediva	1907. – 1946.
760	Brekalo Franjo	Zidarski	1965. – 1973.
761	Brekalo Gordan	Krojački za mušku i žensku konfekciju	1990. – 1991.
762	Brekalo Karlo-Drago	Krojački i trgovački	1995. – 1996.
763	Brekalo Nenad	Izrada sportske i zaštitne odjeće	1988. – 1991.
764	Breulj Damir	Ugostiteljski	2008. - *****
765	Breulj Maja	Projektiranje informacijskih sustava	***** - 2003.
766	Breulj Marin	Ugostiteljski	***** - 2005.
767	Breulj Stjepan	Ugostiteljski	1965. - 1967.
768	Brevulj Goran	Elektroinstalaterski	1993. – 1995.
769	Brevulj Željko	Elektroinstalaterski	1983. - 1984.
770	Brgles Josip	Pilana	***** - *****
771	Brica Katica	Frizerski	***** - 1999.
772	Briševac Stjepan	Stolarski	1953. - *****
773	Brkić Andrija	Automehaničarski	1990. – *****
774	Brkić Ivan	Postolarski	1950. - *****
775	Brkić Ivo	Postolarski	1989. - *****
776	Brkić Ivo	Prijevozнички	***** - 2001.
777	Brkić Josip	Prijevozнички	1993. – 1996.
778	Brkić Matija	Uslužno pečenje rakije	1986. – 1987.
779	Brkić Matija	Remenarski	1948. - *****
780	Brkić Miro	Prijevozнички	***** - 2001.
781	Brkić Roko	Uslužno vršenje žitarica	1967. – *****.
782	Brkić Zoran	Zidarski	2003. - *****
783	Brlošić Andrija	Zidarski	1970. – 1986.
784	Brlošić Antun	Poljoprivredni	2004. - *****
785	Brlošić Mato	Poljoprivredni	2005. - *****
786	Brnada Pero	Pekarski	1965. – 1969.
787	Brnada Vinko	Zidarski	1974. – 1978.
788	Brnadić Mato	Keramičarski i pećarski	1992. – 1996.
789	Brnčić Stjepan	Medičarski i slastičarski	1940. - *****
790	Brnjetić Zoran	Autolimarski	***** - 2006.
791	Brnjetić Zoran	Autolimarski	1991. – *****
792	Brod Armin	Mesarski	1929. - *****
793	Brod Franjo	Mesarski	1935. - *****
794	Brod Miroslav	Trgovački i mesarski	***** - 1999.
795	Brođanac Janja	Tepiharna	1953. - *****
796	Brođanac Marija	Automehaničarski	1970. – 1977.
797	Brođanac Sofija	Automehaničarski	1991. – 1991.
798	Brodar Ivan	Električarski	1953. - *****
799	Brozinčević Ivica	Auto-škola	***** - 2003.
800	Brtan Marko	Prijevozнички	2005. - *****
801	Brtan Pejo	Zidarski	***** - 2007.
802	Bručić Stipo	Licitarski	1946. - *****
803	Bručić Stjepan	Slastičarski	1945. – 1946.
804	Bruk Makso	Knjigovežački	1898. – 1939.
805	Bruk Makso	Štamparski	
806	Brzaj Ivica	Štamparski	1968. –1968.
807	Brzica Iva	Fotografski	1982. – 1986.
808	Brzica Ivana Jerko	Fotografski	1951. – 1958.
809	Brzica Jerko	Fotografski	1954. – 1954.
810	Brzica Željko	Snimanje video i fotografskog materijala	1986. – 1994.

811	Brzica Zorica	Fotografski	1994. – *****
812	Brzica Zorica	Fotografski	1999. - *****
813	Bučanović Mato	Frizerski	1971. – 1975.
814	Bučanović Mato	Brijački	1954. - *****
815	Bučanović Šimo	Brijački	1945. – 1951.
816	Buček Adam	Uslužna zanatska djelatnost kazanom za pečenje rakije	1957. – 1959.
817	Buček Ilija	Tesarski i fasaderski	1994. – 1994.
818	Buček Jozo	Zidar	1961. - *****
819	Bučević Branko	Interijerski	2003. - *****
820	Bučević Ivan	Interijerski	1992. – 1993.
821	Buchsbaum Josip	Košarački	1949. – 1955.
822	Buconjić Kata	Košarački	1995. – *****
823	Budić Jakov	Rad s bagerom	1985. – *****
824	Budić Jakov	Ugostiteljski	2004. - *****
825	Budić Luka	Knjigovodstveni	***** - 2007.
826	Budić Marija	Ugostiteljski	1998. - *****
827	Budić Vladimir	Izrada papirne konfekcije i predmeta od plastičnih masa	1985. – 1986.
828	Budim Tomislav	Izrada papirne konfekcije i predmeta od plastičnih masa	1982. – 1982.
829	Budimir Beata	Izrada papirne konfekcije i predmeta od plastičnih masa	1990. – 1991.
830	Budimir Davor	Autopraonički	2004. - *****
831	Budimir Ivan	Autopraonički	1989. – 1990.
832	Budimir Ivica	Tesarski	1984. – 2004.
833	Budimir Ivica	Tesarski	***** -
834	Budimir Luka	Tesarski	1988. - 1988.
835	Budimir Miro	Zidarski	1966. – 1971.
836	Budimir Petar	Zidarski	1953. - *****
837	Budin Darko	Zidarski	1994. – 1996.
838	Budinovski Jordan	Pekarski	1966. – *****
839	Budrovac Matija	Dimnjačarski	1992. – *****
840	Budžaki Ivan	Postolarski	1934. - *****
841	Budžaki Liza	Obrt za prepravljanje odjeće	***** - 2003.
842	Budžaki Tomislav	Zidarski	***** - 2001.
843	Bugarin Mario	Trgovački i ugostiteljski	2008. - *****
844	Bugarin Mladen	Bačvarski	1953. – 1960.
845	Bujdoš Đuro	Zidarski	1975. – 1987.
846	Bujdoš Mario	Prijevozнички	***** - 2002.
847	Bukač Martin	Brijački	1948. – 1955.
848	Bukovčan Šimo	Brijački	1939. - *****
849	Bukoviić Tomo	Kovački	1956. – 1963.
850	Bukoviić Tomo	Kovački i strojobravarski	1946. - *****
851	Buksbaum Josip	Košarački	1949. - *****
852	Bukvić Darko	Trgovački i posrednički	2005. - *****
853	Bukvić Josip	Brijački	1953. - *****
854	Bukvić Tamara	Trgovački	***** - 2005.
855	Bukvić Vesna	Trgovački	1979. – 1980.
856	Bulat Ivan	Stolarski	***** - *****
857	Bulat Ivan	Stolarski	1946. – 1972.
858	Bulat Josip	Postolarski	1951. – 1953.
859	Bulat Josip	Krojački	1968. – 1975.
860	Bulat Josip	Krojački i trgovački	***** - 1997.
861	Bulat Jozo	Postolarski	1951. – 1953.
862	Bulat Marija	Postolarski	1972. - 1979.
863	Buljan Ante	Zidarski	1997. - *****
864	Buljan Ivica	Zidarski	1992. - *****
865	Buljević Šimo	Zidarski	1982. -1984.
866	Buljević Zoran	Zidarski	1989. – 1991.
867	Bunarđija Silvija	Cvjećarski i prodajni	1989. – 1990.
868	Bunoza Svetislav	Elektomehaničarski	1986. – 1995.

869	Burazin Marijan	Tapetarski	1971. – 1974.
870	Burek Andrija	Malozidarski	1946. - *****
871	Burek Andrija	Krznarski	1951. – 1953.
872	Burek Antun	Krznarski	1968. – 1976.
873	Burek Đuro	Brijački	1953. - *****
874	Burek Ivan	Postolarski	1945. – 1961.
875	Burek Ivan	Poljoprivredni	2006. - *****
876	Burek Pavo	Vršenje žitarica parnim strojem	***** - *****
877	Burilo Ana	Vršenje žitarica parnim strojem	1992. – *****
878	Burilo Ivica	Vršenje žitarica parnim strojem	1995. – *****
879	Burilo Ivica	Trgovački	***** - 2006.
880	Buršić Boris	Ugostiteljski	2007. - *****
881	Bušbaher Adam	Krojački	1911. - *****
882	Bušbaher Tomo	Mlinarski	1910. - *****
883	Bušić Ana	Mlinarski	1990. – 1992.
884	Bušić Danica	Izrada predmeta od plastike i metala	1995. - *****
885	Bušić Danica	Obrt za proizvodnju plastično-metalne galanterije	***** - 1998.
886	Bušić Dragica	Ugostiteljski	***** - 2007.
887	Bušić Mile	Proizvodni	1991. – *****
888	Butković Aleksandra	Cvjećarski	1993. – 1995.
889	Butković Josip	Zidarski	1968. – 1980.
890	Butković Leopold	Brijački	1947. – 1948.
891	Butković Milko	Cvjećarski	1986. – 1993.
892	Butković Željko	Ugostiteljski	***** - 1997.
893	Butor Damir	Elektroinstalaterski	2005. - *****
894	Butor Željko	Pružanje usluge kuhanja i pečenja plodina	1995. – *****
895	Butor Željko	Poljoprivredni	***** - 2004.
896	Butorajac Ivan	Staklorezački	1969. – 1988.
897	Butorajac Josip	Tesarski	1953. – 1960.
898	Butorajac Mirko	Frizerski	1968. – 1971.
899	Butorajac Zoran	Završno - građevinarski	2007. - *****
900	Bužur Đuro	Stolarski obrt	1926. – 1960.
901	Cabadaj Andrija	Slastičarski	1946. - *****
902	Cabadaj Andrija	Licitarski i medičarski	1934. - *****
903	Cabadaj Rudolf	Trgovački	2002. - *****
904	Cabadaj Stjepan	Kolarski	1949. - *****
905	Čačić Ivica	Keramičarski	1987. – 1991.
906	Čačić Jadranka	Pekarski	1990. – *****
907	Ćaćić Josip	Pekarski	1953. - *****
908	Čaić Vlado	Trgovački	***** - 2002.
909	Čajkovac Ana	Uslužna zanatska djelatnost kazanom za pečenje rakije	***** – 1962.
910	Čajkovac Darko	Poljoprivredni	2007. - *****
911	Čajkovac Šimo	Mesarski	1953. – 1964.
912	Čajkovac Šimo	Bačvarski	1945. – 1949.
913	Čajkovac Šimo	Postolarski i čizmarski	1934. – 1957.
914	Čajkušić Ivan	Postolarski i čizmarski	1991. – 1996.
915	Čajkušić Ivan	Postolarski i čizmarski	1989. – 1990.
916	Čajkušić Nevenka	Ugostiteljski	2008. - *****
917	Čajkušić Nevenka	Ugostiteljski	1990. – 1991.
918	Čajkušić Nevenka	Ugostiteljski	***** - 2005.
919	Čakarević Marija	Zabavno-pokretni	1990. – 1997.
920	Čaklović Đuro	Krznarski	1917. - *****
921	Čaklović Nikola	Stolarski	1924. - *****
922	Ćaleta Tomislav	Ugostiteljski	***** - 2001.
923	Čalić Ivica	Vodoinstalaterski	1992. – *****
924	Čalić Stanko	Vodoinstalaterski	1974. - 1989.
925	Ćalić Tomislav	Proizvodnja proizvoda od plastike	2005. - *****
926	Čališ Anđa	Pletački	1986. – 1992.

927	Ćališ Dragan	Prijevoznički i prerađivački	2007. - *****
928	Ćališ Ilija	Mesarski i kobasičarski	1986. – *****
929	Čališ Ilija	Trgovački i mesarski	***** - 2005.
930	Čališ Ivana	Trgovački	***** - 2003.
931	Čališ Ivica	Plinoinstalaterski	***** - 1997.
932	Čališ Jadranka	Strojobravarski	1990. – 1992.
933	Ćališ Kristina	Trgovački	2004. - *****
934	Ćališ Marija	Pletački	1973. – 1980.
935	Čališ Mato	Pletački	1991. – 1994.
936	Ćališ Mile	Prerada plastike	1990. – *****
937	Ćamili Abil	Ugostiteljski	***** - 2007.
938	Ćamili Afrim	Ugostiteljski	2007. - *****
939	Ćamili Aluš	Ugostiteljski	1992. – *****
940	Čamili Ismet	Slastičarski	1979. - 1992.
941	Ćamili Ljeilja	Ugostiteljski	2007. - *****
942	Ćamili Muhamed	Slastičarski	1981. – 1984.
943	Ćamilović Imer	Slastičarski	1951.- *****
944	Ćamilović Imer	Slastičarski i medičarski	1951. – 1954.
945	Čamilović Iso	Slastičarski	1957. – 1958.
946	Čamilović Liman	Slastičarski	1949. - *****
947	Cangajst Josip	Malozidarski	1922. – 1942.
948	Cangajst Pavo	Vršenje žitarica parnim strojem	***** - 1934.
949	Cangajst Stjepan	Brijački	1951. - *****
950	Čanić Nikola	Poljoprivredni	***** - 2006.
951	Čanić Pero	Mesarski	1940. – 1952.
952	Čanković Luka	Mesarski	1968. –1965.
953	Čapalija Juro	Elektroinstalaterski	2005. - *****
954	Capan Ivan	Pletački	1971. – 1975.
955	Capan Jasminka	Pletački	1990. – 1991.
956	Capan Ojdana	Ugostiteljski	***** - 2007.
957	Capan Zlatko	Ugostiteljski	1984. – *****
958	Čapo Gabro	Mlinarski	1921. - *****
959	Čapo Gabro	Pilana (manjeg obima)	1925. - *****
960	Čapo Marija	Krojački	1966. – 1966.
961	Čapo Mira	Ekonomski i računovodstveni	1995. – 1995.
962	Čar August	Stolarski	1951. - *****
963	Car Marija	Automehaničarski	1973. – *****
964	Car Martina	Grafički	2001. - *****
965	Car Nikola	Kovački i potkivački	1962. - *****
966	Carević Antun	Kolarski	1946. - *****
967	Carević Danijela	Obrt za marketing i posredovanje	***** - 2004.
968	Carević Ilija	Pletački	1968. – 1975.
969	Čataj Stjepan	Remenarski	1938. – 1940.
970	Čatalinac Ivica	Prijevoznički i poljoprivredni	2005. - *****
971	Čatić Gordana	Trgovački	2004. - *****
972	Ćatić Petar	Vulkanizerski	1992. – 1996.
973	Caum Mato	Kovački	1945. - *****
974	Čaval Petar	Elektroinstalaterski	1996. - *****
975	Čavala Petar	Elektroinstalaterski	1992. – *****
976	Čavara Vitomir	Ugostiteljski	2004. - *****
977	Čavarašić Luka	Bager-utovarivački	1977. – 1979.
978	Čavarović Anto	-li-	1991. - 1993.
979	Čečura Niko	Izvlačenje drva i trupaca konjima iz šume	1991. – *****
980	Čeh Jakob	Kolarski	1946. - *****
981	Čeh Mijo	Stolarski	1946. - *****
982	Cejan-Šarčević Snježana	Pletački i trgovački	***** - 2006.
983	Čeke Zoltan	Pletački i trgovački	1986. - *****
984	Cekuš Mijo	Obučarski i čizmarski	1939. – 1951.

985	Čelenković Stjepan	Postolarski	1900. – 1936.
986	Čeliković Ivan	Autopraonički	2007. - *****
987	Celjak Stjepan	Pekarski	1940. - *****
988	Ćenaj Nuki	Pekarski	1970. – 1972.
989	Čenaj Sadik	Pekarski i trgovački	2007. - *****
990	Ćenan Safifi	Slastičarski	1976. – 1996.
991	Čengić Ive	Drvorezački	1979. - 1986.
992	Cenić Marijan	Kovački i potkivački	1927. – 1940.
993	Centner Josip	Kolarski	1905. -*****
994	Centner Martin	Malozidarski	1924. - *****
995	Centner Tomo	Brijački	1927. - *****
996	Čepel Tomislav	Poljoprivredni i prijevozni čki	2007. - *****
997	Cerjan Nedeljko	Ugostiteljski	1986. – *****
998	Cerjan Nedeljko	Pletački	***** - 2000.
999	Cerjan Slavko	Pletački	1966. – 1986.
1000	Cerjan Snježana	Pletački	1988. – 1990.
1001	Cerovski Vinko	Zidarski	1967. – 1975.
1002	Češkić Jasmina	Fotografski i digitalni	2007. - *****
1003	Češkić Željko	Trgovački i fotografski	***** - 2006.
1004	Češnik Adam	Drvorezački	1947. - *****
1005	Češnik Pavao	Brijački	1938. - *****
1006	Češnik Pavo	Frizerski	1938. – 1974.
1007	Češnik Tihomir	Trgovački	***** - 1999.
1008	Češnik Tihomir	Ugostiteljski	***** - 2000.
1009	Češnik Vendelin	Brijački	1945. – 1959.
1010	Cestar Antun	Poljoprivredno gospodarstvo	2003. - *****
1011	Cibrić Savo	Papučarski	1938. - *****
1012	Čičerić Anđelko	Trgovački	***** - 1997.
1013	Čičković Lidija	Trgovački	2003. - *****
1014	Čičković Tihomir	Izrada metalno plastične galanterije	1989. – *****
1015	Čičković Tihomir	Proizvodni i trgovački	***** - 2002.
1016	Čičmak Dubravka	Ugostiteljski	***** - 2000.
1017	Cicvarić Darko	Ugostiteljski	***** - 1999.
1018	Ciganović Jozo	Zabavni	2003. - *****
1019	Ciganović Šimo	Uslužna zanatska djelatnost kazanom za pečenje rakije	1958. - *****
1020	Cigler Jakob	Postolarski	1933. - *****
1021	Čijaček Romana	Krojački	1939. – 1952.
1022	Čikato Anđelo	Brijački	1945. – 1949.
1023	Cikić Josip	Krovopokrivački	1953. - 1961.
1024	Cimbal Zdravko	Tesarski i krovopokrivački	1996. - *****
1025	Cimer Antun	Krojački	1953. – 1953.
1026	Cimerman Antun Alojz	Mesarski	1940. - *****
1027	Cimerman Ivan	Kolarski	1947. – 1953.
1028	Cimerman Ivan	Stolarski	1929. - *****
1029	Cimerman Leo	Kudeljarski	1937. - *****
1030	Cimerman Pavo	Soboslikarski	1951. – 1955.
1031	Cindrić Čedo	Pekarski	1960. – 1963.
1032	Cindrić Čedomil	Pekarski	1957. – 1957.
1033	Cindrić Đuro	Pekarski	1925. - *****
1034	Cindrić Marijan	Uslužna pilana	1953. - *****
1035	Cindrić Mijo	Uslužna pilana	1967. –1970.
1036	Ciprić Marijan	Soboslikarki	2005. - *****
1037	Ćirović Branko	Elektroinstalaterski	1983. – 1988.
1038	Čizmadija Zdravko	Obućarski	1991. – 1991.
1039	Čizmarević Antun	Obrt za centralno grijanje	2002. - *****
1040	Čižmarević Šimo	Kovački i potkivački	1925. – 1935.
1041	Čolak Ivan	Pletački	1971. – 1979.
1042	Čolak Marijana	Trgovački	***** - 2001.

1043	Colner Ivan	Brijački	1946. – 1954.
1044	Čordašić Katica	Opančarski	1907. – 1940.
1045	Čorhodžić Elmir	Staklarski	2007. - *****
1046	Čorić Ivan	Staklarski	1967. –1968.
1047	Čorić Ivan	Tokarski	***** - 2004.
1048	Ćorić Jasna	Cvjećarski i trgovački	2002. - *****
1049	Ćorić Ljubica	Cvjećarski i trgovački	1994. – 1997.
1050	Ćorić Marijan	Trgovački	1969. - 1973.
1051	Ćorić Mate	Krojački	***** - 2006.
1052	Ćorić Mato	Krojački	1979. - *****
1053	Ćorić Mile	Soboslikarski i ličilački	***** - 2001.
1054	Ćorić Nada	Soboslikarski i ličilački	1996. – *****
1055	Čorić Nada	Ugostiteljski	***** - 2003.
1056	Ćorić Tomislav	Drvogalanterija	***** - 1999.
1057	Čorić Veselko	Drvogalanterija	1991. - 1996.
1058	Ćorić Vladimir	Proizvodni i trgovački	2005. - *****
1059	Ćorić Zoran	Proizvodni i trgovački	1994. - *****.
1060	Ćorić Zoran	Prijevozнички	***** - 1998.
1061	Ćorković Anica	Ugostiteljski	***** - 1997.
1062	Čorković Ivan	Završno - građevinski	***** - 2005.
1063	Čorluka Zlata	Završno - građevinski	1969. - *****
1064	Corn Nikola	Brijački	1923. - *****
1065	Corn Suzana	Krojački	1913. – 1943.
1066	Corn Valentin	Brijački	1954. - *****
1067	Ćosić Anica	Brijački	1990. – 1990.
1068	Ćosić Božo	Osiguravačko - zastupnički	2000. - *****
1069	Ćosić Božo	Marketinški i posredovni	1992. – 1996.
1070	Ćosić Izet	Marketinški i posredovni	1972. - 1986.
1071	Ćosić Sulejman	Krojački	1965. – 1995.
1072	Ćosić Željko	Soboslikarski	2004. - *****
1073	Čota Ante	Soboslikarski	1995. – *****
1074	Čota Božo	Soboslikarski	1992. - *****
1075	Čota Božo	Prijevozнички	1996. - *****
1076	Čota Darko	Prijevozнички	1994. – 1995.
1077	Čota Jelica	Prijevozнички	1993. – 1995.
1078	Čotaj Stjepan	Krznarski	1953. - *****
1079	Čović Josip	Pekarski	1954. – 1963.
1080	Čović Jozo	Kovački i potkivački	1924. - *****
1081	Čović Matija	Stolarski	1931. – 1936.
1082	Ćović Nedeljko	Stolarski	1976. - 1976.
1083	Čović Ružica	Cvjećarski	1993. – *****
1084	Čović Živko	Kovački	1918. – 1935.
1085	Crljan Ivan	Brijački	1953. - *****
1086	Crljen Đuro	Mlinarski	1935. – 1937.
1087	Crljen Ivan	Brijački	1953. - *****
1088	Crndić Kristina	Brijački	1993. – *****
1089	Crndić Kristina	Trgovački	***** - 1999.
1090	Crndić Vatroslav	Elektro-instalaterski	1968. – 1996-
1091	Crnogorac Marija	Medičarski	1934. – 1934.
1092	Crnoja Hrvoje	Obrt za vještačenje, procjenu, proizvodnju i usluge	2007. - *****
1093	Crnoja Marica	Frizerski	1980. – 1986.
1094	Crnojević Miroslav	Keramičarski	1985. – 1987.
1095	Crnokrak Đorđe	Frizerski	1970. – *****
1096	Crnov Zdravko	Frizerski	1987. - *****
1097	Crnov Zdravko	Autoprijevozнички	***** - 2003.
1098	Crudić Toni	Autoprijevozнички	1989. – 1991.
1099	Ćubel Radomir	Održavanje i popravak uredskih i knjigovodstvenih strojeva	1995. – 1996.
1100	Ćubić Željko	Poljoprivredni	2005. - *****

1101	Čubiković Terezija	Krojački	1948. - *****
1102	Čuić Željko	Strojno žbukanje	2001. - *****
1103	Čujić Franjo	Ugostiteljski	***** - 2006.
1104	Čujić Ljilja	Ugostiteljski	***** - 2005.
1105	Čukelj Ivan	Proizvodni	1960. – 1994.
1106	Čukelj Ivica	Elektroinstalaterski i monterski	2003. - *****
1107	Čukelj Marko	Zidarski	1956. - *****
1108	Čukelj Velimir	Elektroinstalacijski	2007. - *****
1109	Ćuković Ivo	Krojački	1962. - *****
1110	Čuković Josipa Ivan	Krojački	1951. – 1961.
1111	Čuljak Franjo	Prijevoznički	***** - 1999.
1112	Culjak Ivan	Prijevoznički	1996. - *****
1113	Culjak Slavica	Prijevoznički	1990. – 1990.
1114	Čulo Ivan	Obrt za proizvodnju metalne galanterije	2004. - *****
1115	Ćupić Andrija	Kolarski	1946. – 1952.
1116	Ćupić Ivan	Parketarski	1976. – 1977.
1117	Ćupić Ivan	Pletački	1976. – 1981.
1118	Čupić Michael	Podpolagački	***** - 2007.
1119	Čupić Mirjana	Krojački	1990. – 1995.
1120	Čupić Mirjana	Pletački	1981. – 1984.
1121	Čupić Mirjana	Autopraonički	***** - 1999.
1122	Ćurak Ante	Trgovački	***** - 2006.
1123	Ćurak Blanka	Trgovački	2006. - *****
1124	Ćurić Ankica	Trgovački	2004. - *****
1125	Ćurić Božidar	Ugostiteljski i uslužni	2005. - *****
1126	Ćurić Božo	Ugostiteljski i uslužni	1981. –1984.
1127	Ćurić Božo	Prijevozнички i poljoprivredni	2005. - *****
1128	Ćurić Daliborka	Frizerski	1994. – 1995.
1129	Ćurić Drago	Postavljanje vodo-instalacija,plin,ventilaciju itd...	1995. - *****
1130	Ćurić Gordana	Izrada ukrasnih predmeta i trgovina	2007. - *****
1131	Ćurić Ivan	Izrada ukrasnih predmeta i trgovina	1985. – 1992.
1132	Ćurić Ivan	Ugostiteljski	***** - 2004.
1133	Ćurić Ivan	Automehaničarski	2008. - *****
1134	Ćurić Ivica	Trgovački	***** - 2002.
1135	Ćurić Ivka	Cvjećarski	1992. – 1992.
1136	Ćurić Jakiša	Trgovački i posrednički	2006. - *****
1137	Ćurić Marijan	Trgovački i posrednički	1988. – 2006.
1138	Ćurić Mario	Završno - građevinarski	2004. - *****
1139	Ćurić Mijo	Zidarski	1972. – 1973.
1140	Ćurić Mirko	Obrt za proizvodnju ambalaže od plastike	***** - 2005.
1141	Ćurić Ružica	Pletački	1991. – 1992.
1142	Ćurić Silvija	Trgovački	2005. - *****
1143	Ćurić Stipe	Trgovački	1987. - 1987.
1144	Ćurić Tomislav	Trgovački	2005. - *****
1145	Ćurić Tomislav	Stolarski	2004. - *****
1146	Ćurić Vesna	Obrt za prijevoz, trgovinu i usluge	2007. - *****
1147	Ćurić Vesna	Ugostiteljski	1992. - 2005.
1148	Ćurković Marijan	Trgovački	***** - 2006.
1149	Čuruša Petar	Zidarski	1972. – 1985.
1150	Čuti Ivan	Postolarski	1929. - *****
1151	Čuti Vjekoslav	Postolarski	1922. - *****
1152	Čutuković Pisker Adela	Krojenje rublja i izrada crteža	1938. - *****
1153	Čutura Adam	Stolarski	1970. – 1987.
1154	Čutura Mato	Zidarski	1972. – 1990.
1155	Čuturilo Spomenka	Zidarski	1990. – *****
1156	Čuturilo Spomenka	Trgovački	2007. - *****
1157	Čvek Željko	Poljoprivredno gospodarstvo	2006. - *****
1158	Cvetković Marica	Trgovački	***** - 2000.

1159	Cvetković Siniša	Poljska ciglana	1974. – 1974.
1160	Cvijanović Milorad	Krojački	1946. - *****
1161	Cvitković Ana	Frizerski	1982. – 1998.
1162	Cvitković Ana	Trgovački	***** - 1997.
1163	Cvitković Franjo	Bunardžijski	1953. – 1967.
1164	Cvitković Ivan	Papučarski	1938. – 1960.
1165	Cvitković Marijan	Obućarski	1974. – 1982.
1166	Cvitković Mario	Elektroinstalaterski	***** - 2002.
1167	Cvitković Martin	Elektroinstalaterski	1990. – *****
1168	Cvitković Martin	Ugostiteljski	***** - 1997.
1169	Cvitković Nada	Ugostiteljski	1994. – 1996.
1170	Cvitković Pero	Kovački	1902. - *****
1171	Cvitković Šimo	Kovački	1946. – 1954.
1172	Cvitković Stjepan	Užarski	1973. – 1988.
1173	Cvitković Zvonko	Uzgoj,njega šuma,sječa i izrada drvnog asortimana	1994. – 1994.
1174	Davidović Stipe	Prijevozнички	***** - 1999.
1175	Dadić Ivan	Vodo i plinoinstalaterski	***** - 2000.
1176	Daka Edmond	Zlatarski	2005. - *****
1177	Daka Viktor	Zlatarski	***** - 2006.
1178	Đakalović Marija	Zlatarski	1970. - *****
1179	Đaković Nada	Zlatarski	1968. - *****
1180	Đaković Rade	Krojački	1966. – 1978.
1181	Đalić Mato	Zidarski	1953. – 1960.
1182	Đambić Tomislav	Automehaničarski	2006. - *****
1183	Đamija Luka	Automehaničarski	1969. - 1969.
1184	Damjanović Bartol	Kolarski	1947. - *****
1185	Damjanović Darko	Servis ugostiteljske opreme	2002. - *****
1186	Damjanović Darko	Elektromehaničarski	1994. – *****
1187	Damjanović Franjo	Kolarski	1929. - *****
1188	Damjanović Ivan	Fotografski	1962. – 1986.
1189	Damjanović Ivo	Trgovački	***** - 2001.
1190	Damjanović Josip	Obrt za prijevoz i trgovinu	2003. - *****
1191	Damjanović Katica	Pletački	1979. - 1980.
1192	Damjanović Šimo	Pletački	1991. – *****
1193	Damjanović Slavica	Pletački	1995. – 1995.
1194	Damjanović Stjepan	Ugostiteljski	2006. - *****
1195	Damjanović Tomica	Ugostiteljski	1994. – *****
1196	Damjanović Vinko	Kovački	1928. – 1933.
1197	Đamtić Jozo	Frizerski	1967. – 1969.
1198	Đanić Božo	Taxi služba	***** - 2007.
1199	Đanić Mirko	Komunalni i pogrebni	2007. - *****
1200	Đanić Snježana	Trgovački	***** - 1997.
1201	Danić Stjepan	Užarski	1945. - *****
1202	Đanković Ilija	Užarski	1968. –1969.
1203	Đapić Anđa	Trgovački	***** - 2006.
1204	Đapić Marko	Trgovački	***** - 2003.
1205	Daražac Nikola	Kolarski	***** - *****
1206	Daraždi Franjo	Kolarski	1948. - *****
1207	Darna Ivan	Češljarski	1888. – 1933.
1208	Davidović Evica	Češljarski	1995. – 1996.
1209	Davidović Marko	Trgovački	***** - 2001.
1210	Davidović Nikola	Završno - građevinarski	***** - 2007.
1211	Davidović Srećko	Završno - građevinarski	1990. - *****
1212	Davidović Srećko	Prijevozнички	***** - 1996.
1213	Davidović Tihomir	Ugostiteljski	2007. - *****
1214	Davidović Zvjezdana	Trgovački	***** - 1997.
1215	Dean Barto	Kovački	1923. – 1938.
1216	Dean Josip	Kovački	1995. – *****

1217	Dean Josip	Uslužno - trgovački	***** - 2006.
1218	Dean Mato	Kolarski	***** - 1933.
1219	Dedić Stipe	Autoprijevoznički	***** - 2000.
1220	Dedić Željko	Obrt za posredovanje, ugostiteljstvo i trgovinu	2005. - *****
1221	Đelagić Branko	Ugostiteljski	2006. - *****
1222	Đelagić Dragica	Ugostiteljski	1977. - 1979.
1223	Đelagić Franjo	Frizerski	1975. – 1995.
1224	Đelagić Franjo	Brijački	1950. - *****
1225	Đelagić Mirko	Bačvarski	1930. – 1953.
1226	Đelatović Mato	Stolarski	1930. - *****
1227	Đeldum Roko	Brijački	1953. – 1965.
1228	Delić Stipe	Zidarski	1971. – 1977.
1229	Delić Tomislav	Keramičarski	***** - 2006.
1230	Delić Tomo	Brijački	1953. - *****
1231	Delić Tomo	Obrt za servisiranje vaga i utega	1997. - *****
1232	Đemaili Milazim	Pečenje plodina	1972. – 1975.
1233	Đemaili Miljazin	Slastičarski	1975. – 1980.
1234	Demir Andrija	Zidarski	1969. – 1975.
1235	Denić Snježana	Zidarski	1996. – 1996.
1236	Denk Alojz	Pekarski	1950. - *****
1237	Denk Ljudevit	Brijački	1921. – 1942.
1238	Depre Mijo	Brijački	1917. – 1934.
1239	Derić Antun	Frizerski	1965. – 1966.
1240	Derviši Ćemal	Frizerski	1978. - *****
1241	Derviši Menas	Pekarski	1975. – 1980.
1242	Dešić Slavko	Poljoprivredni	2007. - *****
1243	Desović Stjepan	Rtv-mehaničarski	1975. – 1996.
1244	Despotović Marija	Pletački	1973. – 1991.
1245	Despotović Vladimir	Krojački	1956. – 1960.
1246	Dević Đuro	Kovinotokarski	1988. – 1989.
1247	Đidara Luka	Pekarski	1937. – 1940.
1248	Dijanić Ivan	Poljoprivredni	2006. - *****
1249	Đikić Tonko	Vulkanizerski	1992. – *****
1250	Diklić Dane	Pletački	1964. - *****
1251	Diklić Janja	Pletački	1971. – 1974.
1252	Diklić Žarko	Pekarski	1965. – 1979.
1253	Dilber Božo	Automehaničarski	1980. – 1983.
1254	Dilber Ivan	Automehaničarski	1986. – 1990.
1255	Dilber Jozo	Automehaničarski	1995. – *****
1256	Dilber Nediljko	Ugostiteljski	1996. - *****
1257	Dimitrijević Luka	Poljska ciglana	1971. – 1975.
1258	Dimjašević Josip	Kovački	1922. - *****
1259	Dimjašević Mato	Frizerski	1972. – 1974.
1260	Dimovski Spaso	Pekarski	1969. – 1970.
1261	Dimšić Nikola	Pekarski	1990. – *****
1262	Dimšić Nikola	Trgovački	***** - 2002.
1263	Đinić Ivan	Čaraparski	1917. - *****
1264	Dinjar Franjo	Krojački	1929. – 1935.
1265	Dioši Josip	Soboslikarski	1939. - *****
1266	Dir Valentin	Kovački	1954. - *****
1267	Distl Nikola	Malotesarski	1933. – 1947.
1268	Ditrih Dunja	Malotesarski	1992. – 1994.
1269	Ditrih Dunja	Ugostiteljski i trgovački	1998. - *****
1270	Ditrih Franjo	Frizerski	1956. – 1996.
1271	Ditrih Franjo	Postolarski	1918. - *****
1272	Ditrih Ivica	Pletački	1958. – 1988.
1273	Ditrih Martin	Brijački	1956. - *****
1274	Ditrih Pavo	Pletački	1965. – 1991.

1275	Ditrih Vjekoslav	Proizvodnja pletene robe od prediva	1937. - *****
1276	Divald BLažo	Proizvodnja pletene robe od prediva	1974. - 1976.
1277	Divald Željko	Proizvodnja pletene robe od prediva	1978. - 1980.
1278	Djalić Mato	Zidarski	1967. – 1967.
1279	Djedović Franjo	Stolarski	1931. – 1935.
1280	Djelagić Franjo	Brijački	1950. - *****
1281	Djelagić Mirko	Bačvarski	1966. – 1972.
1282	Djevenica Ana	Marketinški i posrednički	***** - 2001.
1283	Djevenica Branka	Marketinški i posrednički	***** - 2007.
1284	Djibedji Fidajete	Pekarsko - trgovački	***** - 2005.
1285	Djibedji Redjep	Pekarski	***** - 2004.
1286	Djokić Ivan	Zidarski	1945. - *****
1287	Djudik Antun	Frizerski	1955. – 1970.
1288	Djurkić Ivan	Kovački	1945. – 1946.
1289	Djurkić Ivan	Brijački	1946. - *****
1290	Dlugoš Tomislav	Uslužno vršenje žita	1968. – 1970.
1291	Doboj Ivan	Brijački	1946. - *****
1292	Doboj Živko	Kovački	1947. - *****
1293	Doboš Fabijan	Opančarski	1945. - *****
1294	Doboš Marijan	Opančarski	1945. - *****
1295	Dobrić Radomir	Opančarski	1978. - 1981.
1296	Dobša Mijo	Mljekarsko-sirarski	1936. - *****
1297	Dočaj Josip	Pekarski	1987. – *****
1298	Dorotić Zvonko	Pletački	1978. - 1991.
1299	Dumenčić Zvonko	Soboslikarski i ličilački	1977. - 1981.
1300	Đođo Antonijo	Završno - građevinarski	2007. - *****
1301	Đođo Blaženka	Završno - građevinarski	1987. – 1991.
1302	Dogan Darija	Frizerski	2006. - *****
1303	Dohić Osman	Pekarski obrt	1946. - *****
1304	Đokić Ivan	Malozidarski	1927. - *****
1305	Dolić Ante	Završno - građevinarski	2004. - *****
1306	Domazet Marija	Šivanje ženskog rublja	1948. – 1965.
1307	Domjanović Marinko	Pečenje plodina	***** - 1997.
1308	Đorđević Branko	Poljska ciglana	1974. – 1976.
1309	Đorđević Vasilije	Pekarski	1935. – 1937.
1310	Đorđić Barica	Pletački	1973. – 1978.
1311	Doriat Jakob	Ciglarski	1917. - *****
1312	Dorić Iris	Ciglarski	1989. – 1989.
1313	Dorić Mara	Trgovački i posrednički	***** - 2001.
1314	Dorić Stanko	Brijački	1956. - *****
1315	Dorić Stanko	Frizerski	1956. – 1989.
1316	Dorić Vjekoslav	Brijački	1945. – 1960.
1317	Dorić Vjekoslav	Brijački	1899. - *****
1318	Dorijat Đuro	Pekarski	1930. - *****
1319	Dorijat Franjo	Postolarski	1934. - *****
1320	Dorijat Pavo	Pekarski	1929. - *****
1321	Dornika Lazar	Filigranski	1954. – 1956.
1322	Dornšteter Šimo	Remenarski	1938. - *****
1323	Dorocki Janko	Kovački	1934. – 1934.
1324	Dorotić Bara	Pletačko-krojački	1995. - *****
1325	Došen Mirko	Pletačko-krojački	1971. - 1973.
1326	Došlić Jakov	Zidarski i završno- građevinski	2006. - *****
1327	Dostal Viktor	Mesarsko-kobasičarski	1935. - *****
1328	Dozet Ljubica	Pletački	1971. – 1974.
1329	Dozet Zoran	Kamenoklesarski	1986. – 1994.
1330	Dragić Kata	Cvjećarski	1991. – 1995.
1331	Dragić Katica	Cvjećarski	1971. - 1972.
1332	Dragić Mile	Ugostiteljski	2005. - *****

1333	Dragić Tomislav	Keramičarski	2000. - *****
1334	Dragić Vesna	Trgovački	***** - 2000.
1335	Dragić Zdravko	Trgovački	1971. -1976.
1336	Dragičević Branko	Kovački	1953. - *****
1337	Dragičević Darko	Kovački	1989. – 1995.
1338	Dragičević Jasna	Kovački	1995. – 1996.
1339	Dragičević Jasna	Ugostiteljski	***** - 2005.
1340	Dragičević Mario	Agencija za posredovanje	***** - 2001.
1341	Dragičević Martin	Stolarski	1951. - *****
1342	Dragičević Zvonko	Stolarski	1991. - *****
1343	Drago Zboril	Frizerski	1977. - 1981.
1344	Dragun Biserka	Marketinški	1989. – 1994.
1345	Dragunđić Blaž	Brijački	1920. – *****
1346	Dragunić Antun	Uslužno vršenje žitarica	1967. – *****
1347	Dragunić Mato	Uslužno vršenje žitarica	1985. - 1996.
1348	Dragunić Verica	Trgovački i proizvodni	2005. - *****
1349	Dramac Marija	Frizerski	2004. - *****
1350	Drašković Alen	Trgovački i ugostiteljski	***** - 2007.
1351	Drašković Pavo	Kovački i potkivački	1945. - *****
1352	Drašković Šimo	Kovački	1953. – 1961.
1353	Drašković Tomislav	Vodo i plinoinstalaterski	2006. - *****
1354	Drašović Pavo	Kovački i potkivački	1945. - *****
1355	Dravec Boris	Montažni i serviserski	2004. - *****
1356	Dražen Goluža	Montažni i serviserski	1992. – 1993.
1357	Draženović Dalibor	Montažni i serviserski	1991. - 1993.
1358	Draženović Marica	Drvorezački	1946. – 1955.
1359	Draženović Miroslav	Drvorezački	1971. - 1975.
1360	Draženović Zvonko	Drvorezački	1968. - *****
1361	Dražetić Marijan	Sjekač šume	1990. – 1991.
1362	Drenek Ivan	Pekarski	1928. - *****
1363	Drenek Stjepan	Pekarski	1955. - *****
1364	Drenić Josip	Malozidarski	1930. – 1933.
1365	Drenjanac Ivo	Uslužno vršenje žita	1968. - *****
1366	Drenjančević Anica	Brijački	1929. – 1943.
1367	Drenjančević Božo	Obućarski	1947. – 1973.
1368	Drenjančević Evica	Obućarski	1985. – 1987.
1369	Drenjančević Franjo	Čaraparski	191947. – 1955.
1370	Drenjančević Ivan	Soboslikarski i ličilački	***** - 2002.
1371	Drenjančević Ivan	Zidarski	1967. – 1977.
1372	Drenjančević Ivan	Soboslikarsko-ličilački	1994. – 1996.
1373	Drenjančević Ivan	Prijevozнички i trgovački	2004. - *****
1374	Drenjančević Josip	Ćurćijski i kožuharski	1940. – 1955.
1375	Drenjančević Karola	Krojački	1990. – *****
1376	Drenjančević Marko	Krojački	1938. - *****
1377	Drenjančević Mijo	Krznarski	1920. – 1966.
1378	Drenjančević Milica	Pletački	1979. - 1984.
1379	Drenjančević Milica	Izrada vrećica od plastičnih masa	1984. – 1990.
1380	Drenjančević Sanja	Izrada vrećica od plastičnih masa	1994. – *****
1381	Drenjančević Sanja	Trgovački	***** - 1999.
1382	Drenjančević Zdravko	Obrt za glazbenu poduku	2004. - *****
1383	Drenjančević Zorica	Cvjećarski	1991. – 1991.
1384	Drenovac Vlajko	Vršenje žitarica parnim strojem	1932. - *****
1385	Drešer Ivan	Užarski	1929. – 1941.
1386	Drinovac Marinko	Ugostiteljski	2001. - *****
1387	Drinovac Petar	Ugostiteljski	1972. - 1973.
1388	Drlić Ružica	Frizerski	1972. – 1984.
1389	Drlić Stjepan	Kolarski	1948. - *****
1390	Drljepan Jozo	Fitness centar	***** - 2002.

1391	Drljepan Velimir	Trgovački obrt za popravak elektroničkih aparata	2005. - *****
1392	Drmić Anđa	Praonica veša	1981. – 1984.
1393	Drmić Andrija	Završno - građevinarski	2005. - *****
1394	Drmić Ante	Završno - građevinarski	2002. - *****
1395	Drmić Božo	Pletački	1976. – 1986.
1396	Drmić Damjan	Obrt za reklame i tisak	2003. - *****
1397	Drmić Damjan	Elektroinstalaterski	***** - 2001.
1398	Drmić Davujan	Elektroinstalaterski	1995. - *****
1399	Drmić Krunoslav	Trgovački	2006. - *****
1400	Drmić Marija	Trgovački	***** - 2004.
1401	Drmić Pero	Izrada predmeta metalne galanterije	1986. – 1986.
1402	Drmić Stipan	Betonirski i armirački	1985. – 1985.
1403	Drobina Ana	Betonirski i armirački	1981. – 1986.
1404	Drobina Anica	Betonirski i armirački	1992. – 1992.
1405	Drobina Dejan	Trgovački	***** - 2001.
1406	Drobina Karla	Brijački	1953. - *****
1407	Drobina Predrag	Stolarski	***** - 2001.
1408	Dronk Mato	Trgovački	2004. - *****
1409	Dronk Mato	Izrada drvene ambalaže	1986. – 1989.
1410	Dronk Mladen	Autoelektrički	1999. - *****
1411	Dronk Pavo	Autoelektrički	***** - 1999.
1412	Dronk Pavo	Automehaničarski i prodajni	1993. – *****
1413	Družinec Ivica	Poljoprivredni	2004. - *****
1414	Dubravac Ivo	Teracerski	2003. - *****
1415	Dubravac Juro	Obrt za proizvodnju piljene građe	2008. - *****
1416	Dubravac Mijat	Obrt za proizvodnju piljene građe	***** - 1997.
1417	Dubravac Nikola	Obrt za poljoprivredu. Piljenje i preradu drva	***** - 2003.
1418	Dubrić Merdijana	Izrada vrećica od plastičnih masa	1985. – 1986.
1419	Dudaš Martin	Drvorezački	1950. - *****
1420	Dudaš Martin	Kovački	1951. – 1953.
1421	Dudaš Stjepan	Postolarski	1922. – 1934.
1422	Dudaš Željko	Postolarski	1994. - *****
1423	Dudaš Željko	Trgovački i prijevozнички	2004. - *****
1424	Đuđik Željka	Trgovački	***** - 2000.
1425	Duft Matija	Brijački	1921. - *****
1426	Dugandžić Ivan	Elektroinstalaterski	2003. - *****
1427	Dugeč Darko	Zabavni	***** - 2006.
1428	Dugeč Zvonko	Obrt za postavljanje plakata	***** - 2006.
1429	Duić Petar	Krznarski	1968. – 1987.
1430	Duić Zvonimir	Krznarski	1987. – 1990.
1431	Dujanović Latinka	Krznarski	1990. – 1996.
1432	Dujanović Svetozar	Kovački	1946. – 1947.
1433	Dujanović Zdravko	Poljoprivredni	***** - 2005.
1434	Dujić Nikola	Mesarski i kobasičarski	1969. – 1970.
1435	Dujmić Jakov	Bravarski i limarski	***** - 2006.
1436	Dujmić Regina	Iznajmljivanje videokaseta	***** - 2000.
1437	Dujmović Pero	Krojački	1970. – 1971.
1438	Đukić Ivančić Ivana	Marketinški i posrednički	2007. - *****
1439	Dukić Nedeljka	Marketinški i posrednički	1979. – 1984.
1440	Dukmanić Pavao	Stolarski	1945. – 1952.
1441	Dukmenić Ivan	Ciglarski	1931. – 1935.
1442	Dumančić Dražen	Završno - građevinarski	***** - 2005.
1443	Dumančić Ivan	Završno - građevinarski	1967. - 1972.
1444	Dumančić Ivica	Dimnjačarski	1996. - *****
1445	Dumenčić Franjo	Soboslikarski i ličilački	1935. - *****
1446	Dumenčić Pero	Soboslikarski i ličilački	1944. - *****
1447	Đumić Miroslav	Frizerski	2005. - *****
1448	Dunđer Vinko	Uslužna pilana	1990. – *****

1449	Dundjerović Kata	Krojački	1940. – 1956.
1450	Dür Valentin	Kovački i potkivački	1928. - *****
1451	Đuraj Đuro	Stolarski	1951. - *****
1452	Đuranović Mato	Kovački	1945. - *****
1453	Đurasek Blaž	Kolarski	1949. – 1951.
1454	Đurasek Stjepan	Pekarski	1952. - *****
1455	Đurasinović Miroljub	Kovački	1930. – 1936.
1456	Durasović Marija	Krojački	1945. – 1949.
1457	Đurasović Tomislav	Pekarski	2007. - *****
1458	Đurđenić Anica	Pletački	1979. - 1982.
1459	Đurđenović Kata	Krojački	1957. – 1966.
1460	Đurđević Anica	Pletački	1979. - *****
1461	Đurđević Antun	Pletački	1964. - *****
1462	Đurđević Ivan	Uslužno vršenje žita	1970. – 1986.
1463	Đurđević Josip	Vršenje žitarica parnim strojem	***** - *****
1464	Đurđević Mirjana	Vršenje žitarica parnim strojem	1992. – *****
1465	Đurđević Mirjana	Trgovački	2000. - *****
1466	Đurđević Silvana	Trgovački	1994. - 1995.
1467	Đurđević Silvana	Iznajmljivanje videokaseta	***** - 2001.
1468	Đurđević Stjepan	Čaraparski	1948. – 1959.
1469	Đurđević Tihomir	Geodetski	***** - 2002.
1470	Đurđević Željko	Geodetski	1993. - *****
1471	Đurđević Željko	Poljoprivredni	***** - 2002.
1472	Đuretković Stjepan	Radio-mehaničarski	1970. – 1977.
1473	Đurić Mato	Radio-mehaničarski	1977. - 1982.
1474	Đurin Želimir	Građevinski	1979. - 1979.
1475	Đurinski Ivan	Mlinarski	1953. - *****
1476	Đurinski Mijo	Poljoprivredni i proizvodni	2005. - *****
1477	Đurkić Anton	Kovački i potkivački	1911. - *****
1478	Durkić Ivan	Brijački	1946. – 1955.
1479	Đurkić Josip	Brijački	1966. –1971.
1480	Đurkić Jozo	Pletački	1974. – 1986.
1481	Đurkić Marijan	Pletački	1973. – 1993.
1482	Đurkić Mato	Kovački	1926. - *****
1483	Durkić Roko	Obućarski	1953. – 1957.
1484	Đurkić Vladimir	Pletački	1986. – 1991.
1485	Đurkić Vladimir	Krojački	1993. – *****
1486	Durmić Suljo	Krojački	1967. - 1969.
1487	Đuro Kovačević	Krojački	1978. - 1981.
1488	Đuro Šerfezi	Frizerski	1977. – 1993.
1489	Dušanek Andrija,	Postolarski	1933. – 1940.
1490	Dušanek Marija	Opančarski	1929. - *****
1491	Duspara Ivica	Opančarski	1968. - *****
1492	Duspara Petar	Opančarski	1966. - 1966.
1493	Duvnjak Anica	Pletački	1979. - 1979.
1494	Duvnjak Ante	Pletački	1994. – 1996.
1495	Duvnjak Ante	Ugostiteljski	***** - 1999.
1496	Duvnjak Ante	Obrt za proizvodnju papirne konfekcije	***** - 2004.
1497	Duvnjak Antonijo	Ugostiteljski i posredovni	***** - 2007.
1498	Duvnjak Boris	Ugostiteljski	2007. - *****
1499	Duvnjak Božo	Proizvodni, ugostiteljski i trgovački	2007. - *****
1500	Duvnjak Branka	Proizvodni, ugostiteljski i trgovački	1995. – *****
1501	Duvnjak Ivica	Proizvodni, ugostiteljski i trgovački	1990. – 1995.
1502	Duvnjak Ivica	Obrt za proizvodnju sajli	***** - 2006.
1503	Duvnjak Marko	Zidarski	1970. – 1970.
1504	Duvnjak Mirjana	Frizerski	1982. – 1996.
1505	Duvnjak Monika	Ugostiteljski	1999. - *****
1506	Duvnjak Nenad	Ugostiteljski	2005. - *****

1507	Duvnjak Tihomir	Ugostiteljski	1989. – *****
1508	Duvnjak Željka	Ugostiteljski	1994. – 1994.
1509	Duvnjak Zoran	Ugostiteljski	1990. - 1992.
1510	Džaja Željka	Trgovački	***** - 2003.
1511	Džakula Mato	Prijevoznički i posredovni	2000. - *****
1512	Džambić Marija	Poljoprivredni	***** - 2005.
1513	Džambić Zdravko	Poljoprivredni	***** - 2004.
1514	Džebić Dražen	Ugostiteljski	***** - 1997.
1515	Džoja Paško	Pekarski	1957. – 1973.
1516	Eberhard Marija	Uslužna zanatska djelatnost kazanom za pečenje rakije	***** - *****
1517	Eberhardt Igor	Trgovački	***** - 2002.
1518	Eberhart Jakob	Uslužno pečenje rakije	1974. – 1974.
1519	Eder Josip	Stolarski	1931. – 1942.
1520	Eder Mato	Krojački	1941. - *****
1521	Egi Antun	Šroterski	1953. - *****
1522	Egi Antun	Mlinarski	1953. - *****
1523	Eifrid Nikola	Brijački	1933. – 1937.
1524	Eihinger Franjo	Stolarski	1932. - *****
1525	Eihinger Mijo	Stolarski	1928. - *****
1526	Eklić Ivan	-li-	1990. - 1996.
1527	Elezaj Dina	Pekarski i trgovački	2007. - *****
1528	Eling Stjepan	Brijački	1946. - *****
1529	Emedi Mojsije	Mlinarski i šroterski	1948. - *****
1530	Emrih Franjo	Remenarski	1919. - *****
1531	Emši Gajur	Ugostiteljski	2007. - *****
1532	Emši Julijana	Pečenje i prodaja raznih plodina	1988. – 1991.
1533	Emši Mair	Pečenje i prodaja raznih plodina	1980. – 1981.
1534	Emši Rami	Slastičarski	1976. – 1981.
1535	Epler Petar	Limarski	1923. – 1940.
1536	Epli Franjo	Grebenjanje lana i konoplje	1942. - *****
1537	Epli Stjepan	Strojobravarski	1920. - *****
1538	Epštajn Jakob	Krojački	1928. - *****
1539	Erceg Damir	Trgovački	***** - 1998.
1540	Erceg Ivan	Proizvodnja drvenog ugljena	1966. – 1970.
1541	Erceg Josip	Proizvodni i uslužni	2006. - *****
1542	Erceg Kroata Anelora	Iznajmljivanje videokaseta	***** - 2000.
1543	Erceg Pero	Proizvodnja predmeta od plastičnih masa	1984. – 1996.
1544	Erceg Zlatko	Kuhanje i pečenje plodina	1995. – 1996.
1545	Erdelić Ivan	Čaraparski	1945. - *****
1546	Erdelić Matija	Kovački i potkivački	1946. - *****
1547	Erdeljac Franjo	Postolarski	1907. – 1941.
1548	Erdeljić Ivan	Pletački	1946. - *****
1549	Erdeljić Mato	Kovački	1946. – 1972.
1550	Erdeljić Milan	Čaraparski	1945. - *****
1551	Ergedi Andrija	Kovački	***** - *****
1552	Ergotić Marko	Stolarski	1939. - *****
1553	Ergotić Martin	Prekruparski	1950. – 1966.
1554	Ergotić Mato	Prekruparski	1968. - *****
1555	Ergotić Tomo	Kovački i potkivački	1946. - *****
1556	Ermenić Ivan	Kovački	1946. – 1955.
1557	Erstić Ivan	Poljoprivredno gospodarski	***** - 2007.
1558	Ervačić Marko	Zidarski	1971. – 1973.
1559	Eržić Nikola	Mesarski	1928. - *****
1560	Eskeričić Marina	Frizerski	1997. - *****
1561	Eti Lovro	Postolarski	1920. - *****
1562	Etinger Emil	Bojadisarski	1901. – 1951.
1563	Etinger Milan	Bojadisarski	1901. - *****
1564	Eton Lazin	Poslastičarski	1950. - *****

1565	Fabekovac Vinko	Pećarski	1954. – 1959.
1566	Fabijan Antun	Pećarski	1974. - 1980.
1567	Fabijančić Josip	Kolarski	1967. – 1969.
1568	Fabric Željko	Poljoprivredni	2005. - *****
1569	Faist Antun	Limarski	1954. – 1968.
1570	Fajdetić Vjekoslav	Trgovački i autoservisni	2006. - *****
1571	Fajst Ana	Vezaljski	1946. – 1970.
1572	Fajst Antun	Limarski	1954. – 1968.
1573	Fajt Ivan	Kovački i potkivački	1924. – 1942.
1574	Faler Zdravko	Vulkanizerski	1995. - *****
1575	Farkaš Ivan	Šroterski	1953. - *****
1576	Farkaš Nikole Ivan	Prekruparski	1951. – 1960.
1577	Farkaš Stjepan	Prekruparski	1994. – 1996.
1578	Federer Stjepan	Vršenje žitarica parnim strojem	***** - *****
1579	Fedor Stevo	Zidarski	1953. - *****
1580	Fedor Vendel	Zidarski	1975. – 1975.
1581	Fehir Anton	Lončarski	1905. – 1941.
1582	Fehir Antun	Soboslikarski	1960. – 1963.
1583	Fehir Stjepan	Brijački	1935. – *****
1584	Fehir Stjepan	Bačvarski	1959. - *****
1585	Feist Ana	Veziljski	1933. - *****
1586	Feit Ivan	Vršenje žitarica parnim strojem	1932. - *****
1587	Fekete Andrija	Mlinarski	1953. - *****
1588	Fekete Ivanka	Trgovački	2007. - *****
1589	Fekete Nikica	Proizvodnja bezalkoholnih pića	1993. – *****
1590	Fekete Stjepan	Trgovina i pogrebne djelatnosti	***** - 2003.
1591	Fekete Stjepan	Proizvodnja napitaka	***** - 2002.
1592	Fekir Dominko	Agencijska djelatnost(posredovanje)	1995. – 1995.
1593	Feldes Antun	Agencijska djelatnost(posredovanje)	1993. - *****
1594	Feldes Ivan	Postolarski	1921. – 1935.
1595	Feldinger Mijo	Brijački	1931. - *****
1596	Felees Antun	Prijevozнички	***** - 2006.
1597	Fenićanin Ivo	Prijevozнички	1969. - 1974.
1598	Ferenc Mijo	Postolarski	1941. - *****
1599	Ferger Dubravko	Elektroinstalaterski i elektromehaničarski	2004. - *****
1600	Ferger Marko	Fotografski	1959. - *****
1601	Ferić Matija	Zidarski	1994. – *****
1602	Ferić Vladimir	Obrt za pranje vozila	2003. - *****
1603	Ferić Željko	Poljoprivredni	2005. - *****
1604	Ferko Marina	Poljoprivredni	1995. – *****
1605	Ferko Marina	Trgovački	***** - 1999.
1606	Fetaki Abdelamit	Izrada oblatni,korneta i kora za pitu	1967. – *****
1607	Fider Nikola	Krojački	1945. - *****
1608	Fieder Franjo	Postolarski	1919, - *****
1609	Fikert Petar	Stolarski	1940. - *****
1610	Filaković Adam	Postolarski	1945. - *****
1611	Filaković Đoko	Pekarski	1973. – 1974.
1612	Filaković Grga	Opančarski	1899. – 1947.
1613	Filaković Vinko	Kovački	1945. - *****
1614	Filc Ivan	Postolarski	1925. - *****
1615	Filc Josip	Malozidarski	1907. – 1937.
1616	Filc Josip	Brijački	1923. - *****
1617	Filep Andrija	Kovački	1918. - *****
1618	Filep Andrija	Vršenje žitarica parnim strojem	1931. - *****
1619	Filić Mato	Vršenje žitarica parnim strojem	1989. - 1995.
1620	Filić Mato	Prijevozнички	***** - 2000.
1621	Filijan Josip	Krojački	1932. – 1934.
1622	Filipec Adela	Klobučarski	1953. - *****

1623	Filipec Koloman	Šeširđijski	1895. - *****
1624	Filipec Ladislav	Šeširđijski	1898. – 1937.
1625	Filipec Marija	Klobučarski	1950. - *****
1626	Filipović Ivan	Klobučarski	1995. - *****
1627	Filipović Ivan	Prijevozнички	***** - 2000.
1628	Filipović Ivica	Prijevozнички	1982. – 1982.
1629	Filipović Marko	Mesarski	1937. - *****
1630	Filipović Mato	Postolarski	1938. - *****
1631	Filipović Mato	Obućarsko-čizmarski	1945. – 1956.
1632	Filipović Mijo	Kovački	1946. – 1952.
1633	Filipović Snježana	Završno - građevinarski	2006. - *****
1634	Filips Josip	Stolarski	1928. - *****
1635	Finrajh Zlata	Stolarski	1964. - 1964.
1636	Firić Marko	Kovački	1949. - *****
1637	Firić Mato	Mesarski	1922. – 1942.
1638	Firlindeš Franjo	Dimnjačarski	1953. – 1960.
1639	Fišer Đuro	Vršenje žitarica parnim strojem	1932. - *****
1640	Fišer Gašpar	Brijački	1914. – 1938.
1641	Fišer Julio	Mesarski	1913. – 1936.
1642	Fišer Petar	Pekarski	1969. – 1973.
1643	Flah Martin	Krojački	1953. - *****
1644	Flah Sebastijan	Kolarski	1922. - *****
1645	Flam Ivan	Prekruparski	1959. - *****
1646	Flanjak Kata	Izrada vrećica od plastičnih masa	1985. – 1986.
1647	Flatinger Franjo	Brijački	1908. – 1932.
1648	Florijančić Vladimir	Soboslikarsko-ličilački	1986. – 1987.
1649	Florijančić Zvonko	Stolarski	1953. - *****
1650	Fogadić Josip	Prijevozнички	2002. - *****
1651	Fogadić Katica	Prijevozнички i poljoprivredni	2006. - *****
1652	Fogadić Mato	Poljoprivredni i i trgovački	2004. - *****
1653	Fogadić Mihaela	Poljoprivredni i i trgovački	1992. – *****
1654	Fogadić Mihaela	Trgovački	***** - 2003.
1655	Fogadić Stjepan	Kovački	1948. - *****
1656	Fogadić Zdenko	Prijevozнички i posrednički	2002. - *****
1657	Folk Adam	Kovački i potkivački	1928. – 1934.
1658	Folk Stjepan	Brijački	1939. – 1941.
1659	Frait Andrija	Kovački	1930. - *****
1660	Frajhaut Ivan	Vršenje žitarica parnim strojem	***** - *****
1661	Frajt Andrija	Kovački	1945. - *****
1662	Francem Antun	Krovopokrivački	1918. - *****
1663	Francem Franjo	Staklarski	1967. – 1985.
1664	Francem Ivan	Krovopokrivački	1931. - *****
1665	Francem Mario	Trgovački	2005. - *****
1666	Francem Vesna	Trgovački	***** - 2005.
1667	Franetić Ivan	Zidarski	1969. – 1971.
1668	Franjić Anica	Pletački	1971. – 1989.
1669	Franjić Antun	Trgovački	***** - 1999.
1670	Franjić Igor	Trgovački	1990. – 1994.
1671	Franjić Ivan	Trgovački	***** - 1999.
1672	Franjić Josip	Stolarski	1995. – *****
1673	Franjić Josip	Tapetarski	***** - 1998.
1674	Franjić Stipo	Kolarski	1945. – 1946.
1675	Franjić Zoran	Kolarski	1990. – 1991.
1676	Frank Žigmond	Elektroinstalaterski	1996. - *****
1677	Fratrić Katica	Drvorezački	1945. – 1945.
1678	Fratrić Antun	Ciglarski	1935. - *****
1679	Frečko Lajoš	Krojački	1938. - *****
1680	Frei Adam	Postolarski	1929. - *****

1681	Friček Valentin	Kovački	1919. - *****
1682	Frizon Jakob	Proizvodnja drvenog ugljena	1966. – 1972.
1683	Fruk Franjo	Tapetarski	1961. - *****
1684	Fumić Katica	Proizvođač sode	1953. - *****
1685	Fumić Martin	Brijački	1946. – 1965.
1686	Funjak Milena	Trgovački	***** - 1996.
1687	Furi Stjepan	Elektromehaničarski	1978. – 1982.
1688	Gabrić Adam	Kovački i potkivački	1926. - *****
1689	Gabrić Ilija	Brijački	1936. – 1960.
1690	Gabrić Martin	Kolarski	1929. - *****
1691	Gabrić Vesna	Frizerski	***** - 1999.
1692	Gabud Damir	Automehaničarski	1996. - *****
1693	Gabud Petar	Automehaničarski	1989. – *****
1694	Gabud Petar	Ugostiteljski	***** - 2000.
1695	Gabut Ivan	Kobasičarski	1900. – 1941.
1696	Gabut Marija	Krojački	1902. - *****
1697	Gačanović Amir	Marketinški i posrednički	***** - 2004.
1698	Gačić Damjan	Marketinški i posrednički	1966. - *****
1699	Gačić Marko	Kovački	1906. - *****
1700	Gačić Slavica	Kovački	1977. - 1978.
1701	Gadža Sanja	Posrednički	2004. - *****
1702	Gadža Stipe	Posrednički	***** - 2004.
1703	Gadžić Ivan	Reklamno – propagandni	2006. - *****
1704	Gajger Goranka	Reklamno – propagandni	1992. – 1995.
1705	Gajger Josip	Postolarski	1938. - *****
1706	Gajger Krunoslav	Trgovački	***** - 2006.
1707	Gajger Michael	Izrada proizvoda od cementa i pijeska (umjetni kamen, ukrasne vaze...)	1990. – 1990.
1708	Gajger Nada	Trgovački	***** - 2001.
1709	Gajger Petar	Soboslikarski i ličilački	1920. - *****
1710	Gajger Ružica	Izrada vrećica od plastičnih masa	1984. – 1987.
1711	Gajur Emši	Izrada vrećica od plastičnih masa	1995. – *****
1712	Gajur Emši	Slastičarski	1980. – *****
1713	Gajzer Adolf	Remenarski	1946. – 1970.
1714	Gajzer Franjo	Stolarski	1929. – 1933.
1715	Gajzer Marija	Izrada plastično metalne galanterije	1984. – *****
1716	Gajzer Robert	Izrada plastično metalne galanterije	1981. – 1984.
1717	Galauner Andrija	Tkalački	1931. - *****
1718	Galauner Antun	Malozidarski	1923. - *****
1719	Galauner Đuro	Brijački	***** - *****
1720	Galauner Ivan	Postolarski	1895. - *****
1721	Galauner Jakob	Postolarski	1941. - *****
1722	Galauner Kristijan	Malozidarski	1931. - *****
1723	Galauner Mihajlo	Postolarski	1941. - *****
1724	Galeković Nikola	Obrt za poljoprivredu i ugostiteljstvo	2006. - *****
1725	Gali Josip	Kovački i potkivački	1909. - *****
1726	Gali Mijo	Kovački i potkivački	1946. – 1950.
1727	Galić Antun	Poljoprivredni	2005. - *****
1728	Galić Branko	Proizvodnja sirkove metle	1994. – 1996.
1729	Galić Damir	Prijevoznički	***** - 2004.
1730	Galić Danijela	Obrt za ugostiteljstvo, marketing i posredništvo	2005. - *****
1731	Galić Franjo	Uslužna rezanje drveta	1967. – *****
1732	Galić Igor	Uslužna rezanje drveta	1992. - 1994.
1733	Galić Josip	Obrt za posredovanje i trgovinu	***** - 2004.
1734	Galić Jozo	Obrt za posredovanje i trgovinu	1972. - 1987.
1735	Galić Marinko	Ugostiteljski	***** - 2003.
1736	Galić Marko	Ugostiteljski	***** - 1998.
1737	Galić Mirjana	Ugostiteljski	1995. – 1995.
1738	Galić Miroslav	Ugostiteljski	1999. - *****

1739	Galić Ružica	Trgovački	***** - 2002.
1740	Galić Slavko	Ugostiteljski	***** - 1997.
1741	Galik Stjepan	Mlinarski i šroterski	1946. - *****
1742	Galjac Valentin	Brijački	1930. - *****
1743	Galović Đuro	Stolarski	1953. – 1961.
1744	Galović Ivo	Stolarski	1975. - 1981.
1745	Galović Janja	Frizerski	1966. – 1969.
1746	Galović Katarina	Obrt za posredovanje u trgovini i promidžbu	***** - 2007.
1747	Galović Marijan	Obrt za posredovanje u trgovini i promidžbu	1980. –1987.
1748	Galović Nives	Limarski	1972. – 1973.
1749	Garman Nikola	Urarski	1971. – 1974.
1750	Garvanović Andrija	Trgovački	***** - 2001.
1751	Garvanović Đuro	Proizvodnja pletene robe od prediva	1939. - *****
1752	Garvanović Ivica	Obrt za završne radove	2007. - *****
1753	Garvanović Stanislav	Trgovački	***** - 1999.
1754	Gas Antun	Mesarski	***** - 1936.
1755	Gašpar Đuro	Postolarski	1899. - *****
1756	Gašpar Slavica	Postolarski	1990. – 1991.
1757	Gašpar Vlatko	Pletački	1980. – 1985.
1758	Gašpić Andrija	Autolimarski	2007. - *****
1759	Gašpić Jadranka	Frizerski	1981. – 1991.
1760	Gašpić Luka	Vršenje žitarica parnim strojem	***** - *****
1761	Gašpić Martin	Vršenje žitarica parnim strojem	1987. – 1994.
1762	Gašpič Mato	Uslužno vršenje žita	1964. - *****
1763	Gašpić Nevenka	Uslužno vršenje žita	1994. – *****
1764	Gašpić Stjepan	Uslužno vršenje žita	1967. – 1970.
1765	Gašpić Tihomir	Obrt za prijevoz tereta	2003. - *****
1766	Gatlar Martin	Stolarski	1952. - *****
1767	Gautner Gašpar	Vršenje žitarica parnim strojem	***** - *****
1768	Gavljak Antun	Kovački	1953. - *****
1769	Gavljak Stjepan	Kovački	1968. - 1970.
1770	Gavran Đuro	Brijački	1953. - *****
1771	Gavran Goran	Obrt za uzgoj gljiva	***** - 2004.
1772	Gavranović Andrija	Obrt za uzgoj gljiva	1995. – *****
1773	Gavranović Đuro	Čaraparski	1953. - *****
1774	Gavranović Mišo	Čaraparski	1924. - *****
1775	Gavranović Stanislav	Čaraparski	1995. – *****
1776	Gavranović Željko	Bravarski	1979. - *****
1777	Geber Ivan	Brijački	1939. - *****
1778	Gecić Bartol	Stolarski	1945. - *****
1779	Gegeš Đuro	Brijački	1953. – 1960.
1780	Genda Ivica	Proizvodni i trgovački	2007. - *****
1781	Genda Ksenija	Proizvodni i trgovački	***** - 2007.
1782	Genda Mirko	Trgovački	***** - 2005.
1783	Genda Mirko	Krojački	1969. – *****
1784	Genzer Jakob	Malotesarski	1920. - *****
1785	Gerard Ivan	Malotesarski	1989. – 1990.
1786	Gerard Stjepan	Remenarski	1902. -
1787	Gerazimenko Franjo	Postolarski	1951. - *****
1788	Gerber Stjepan	Stolarski	1951. – 1954.
1789	Gerencser Đelatović Krisztina	Trgovina i izrada suvenira	2004. - *****
1790	Gerger Antun	Stolarski	1946. - *****
1791	Gerić Vlado	Mesarski	***** – 1964.
1792	Germovšek Antun	Malozidarski	1948. - *****
1793	Germovšek Ivan	Klesarski	1951. – 1954.
1794	Germovšek Željko	Obrt za izradu suvenira	***** - 2003.
1795	Gern Josip	Kolarski	1932. - *****
1796	Gerstner Jelena	Ugostiteljski	2006. - *****

1797	Gertner Adam	Kolarski	1907. - *****
1798	Getoš Adam	Opančarski	1940. - *****
1799	Getoš Josip	Kovački	1954. - *****
1800	Gilman Julius	Tesarski	1953. – 1960.
1801	Gilman Vladimir	Obrt za prijevoz tereta	2003. - *****
1802	Gjalić Dalibor	Završno - građevinarski	2005. - *****
1803	Gjalić Mato	Vodoinstalaterski	***** - 2004.
1804	Glasnović Zlata	Vodoinstalaterski	1994. – 1995.
1805	Glavačević Antonio	Trgovački	***** - 2003.
1806	Glavačević Marija	Izrada dječjih igračaka	1958. - *****
1807	Glavačević Nikola	Stolarski	1946. – 1954.
1808	Glavanić Stjepan	Krojački	1947. – 1964.
1809	Glavaš Josip	Poljoprivredni	2006. - *****
1810	Glavaš Katica	Frizerski	1988. – 1992.
1811	Glavašević Antun	Uslužno vršenje žita	1964. - *****
1812	Glavašević Mato	Poljoprivredni	2005. - *****
1813	Glavašević Stjepan	Postolarski	1932. – 1937.
1814	Glavić Ivan	Pekarski	1932. – 1958.
1815	Glavota Jozo	Pekarski	1967. –1968.
1816	Glavurdić Stojanka	Cvjećarski	1983. – 1988.
1817	Gligorić Nada	Cvjećarski	1975. - *****
1818	Glišić Desanka	Pletački	1973. – 1994.
1819	Glumac Vladimir	Serviserski i elektro-instalaterski	1992. – *****
1820	Glumac Vladimir	Elektromehaničarski	***** - 2005.
1821	Goldstein Makso	Tvornica sode	***** - 1941.
1822	Goli Andrija	Bačvarski	1951. – 1956.
1823	Goluža Drago	Agencija za organiziranje transporta	***** - 2000.
1824	Goluža Ljubica	Pletački	1978. - 1981.
1825	Gomboš Ivica	Ugostiteljski	***** - 2002.
1826	Gomboš Ivica	Pekarsko - trgovački	***** - 2005.
1827	Gordana Čurić	Izrada ukrasnih predmeta od platna, kože, plastike, papira, metala, stakla,špage itd...	1989. – *****
1828	Gordana Pralas	Frizerski	1978. - 1979.
1829	Goreta Ante	Kemijska čistionica	1982. – 1983.
1830	Goreta Marija	Pedikerski	1984. – 1984.
1831	Goreta Mario	Pekarski	1969. – 1973.
1832	Gorjanac Darko	Poljoprivredni	2003. - *****
1833	Grac Franjo	Kovački i potkivački	1927. - *****
1834	Gračanin Momir	Elektro-mehaničarski	1967. – 1969.
1835	Gradištanac Stanko	Prijevozнички	***** - 2004.
1836	Graf Adam	Malozidarski	1925. - *****
1837	Graf Franjo	Vršenje žitarica parnim strojem	***** - *****
1838	Grbavac Blaž	Vršenje žitarica parnim strojem	1992. - 1995.
1839	Grbavac Jozo	Vršenje žitarica parnim strojem	1971. - 1974.
1840	Grbavec Zlatko	Servis za medicinske usluge	2006. - *****
1841	Grbeša Darko	Ugostiteljski	2001. - *****
1842	Grbeša Ilija	Trgovački	***** - 2003.
1843	Grbeša Svjetlana	Ugostiteljski	2007. - *****
1844	Grbić Jadranka	Frizerski	1994. – *****
1845	Grbić Siniša	Mehaničarski	2002. - *****
1846	Grdić Iva	Obrt za njegu tijela	***** - 2005.
1847	Gregačević Borislav	Trgovački	1997. - *****
1848	Gregačević Božo	Brijački	1947. - *****
1849	Gregačević Branka	Krojački i trgovački	2004. - *****
1850	Gregačević Darko	Poljoprivredni	2005. - *****
1851	Gregačević Ivan	Kovački	1946. - *****
1852	Gregačević Ivan	Elektroinstalaterski	1972. – 1972.
1853	Gregačević Ivan	Elektro - instalaterski	1967. – 1968.

1854	Gregačević Ivan	Brijački	1953. - *****
1855	Gregačević Robert	Iznajmljivanje videokaseta	***** - 2001.
1856	Gregar Andrija	Brijački	***** - *****
1857	Gregić Jakob	Elektro-instalaterski	1971. – 1973.
1858	Gregić Josip	Elektro-instalaterski	1991. – 1995.
1859	Gregić Ljiljana	Obrt za trgovinu i proizvodnju	2007. - *****
1860	Gregić Mirko	Trgovački	***** - 1998.
1861	Gregorović Dragica	Frizerski	1970. – 1971.
1862	Gregorović Marica	Krojački	1986. – *****
1863	Greguričević Petar	Kovački	1943. - *****
1864	Greiza Ivan	Limarski	1946. - *****
1865	Grejza Većeslav	Stolarski	1922. – 1942.
1866	Grepo Vlado	Elektromehaničarski	1984. – 1993.
1867	Gres Eduard	Malozidarski	1931. - *****
1868	Greza Ivan	Limarski	1946. - *****
1869	Grgačević Ana	Prekruparski	1962. – 1962.
1870	Grgačević Grgur	Brijački	1922. – 1934.
1871	Grgačević Ivan	Krojački	1901. – 1934.
1872	Grgas Damir	Interijerski	1995. – 1997.
1873	Grgić Anto	Interijerski	1966. - 1968.
1874	Grgić Boris	Posredovanje u trgovini	***** - 2006.
1875	Grgić Ivan	Kovački	1946. - *****
1876	Grgić Ivica	Kovački	1993. – 1996.
1877	Grgić Jozo	Završno - građevinarski	2004. - *****
1878	Grgić Jozo	Poljoprivredno gospodarstvo	2006. - *****
1879	Grgić Mara	Poljoprivredno gospodarstvo	1996. – 1995.
1880	Grgić Mara	Ugostiteljski	1996. - *****
1881	Grgić Marica	Trgovački	***** - 1997.
1882	Grgić Marko	Građevinski	2007. - *****
1883	Grgić Mato	Elektroinstalaterski	1991. – 1993.
1884	Grgić Mijo	Čaraparski	1922. - *****
1885	Grgić Pero	Ugostiteljski	***** - 1997.
1886	Grgić Tomica	Zidarski	1967. – 1971.
1887	Grgić Viktor	Pletački	1949. – 1989.
1888	Grgović Magdalena	Izrada vrećica od plastičnih masa	1985 – 1987.
1889	Grgović Magdalena	Proizvodnja bezalkoholnih pića i mineralne vode	1995. – 1995.
1890	Grgović Stjepan	Uslužno pečenje rakije	1970. – 1978.
1891	Grgurić Željka	Frizerski	1966. – 1967.
1892	Gries Helena	Mesarski	1917. – 1936.
1893	Grigić Luka	Mesarski	1968. - 1973.
1894	Grigić Luka	Postolarski	1928. – 1941.
1895	Grigić Marko	Opančarski	1929. - *****
1896	Grigić Terezija	Opančarski	1990. – 1992.
1897	Grinhut Ivan	Vulkanizerski	1979. - 1980.
1898	Grizak Damir	Trgovački	2006. - *****
1899	Grizak Magdalena	Trgovački	***** - 2004.
1900	Grizelj Darko	Vodo i plinoinstalaterski obrt	1996. - *****
1901	Grizelj Ivan	Prijevozнички	1998. - *****
1902	Grizelj Josip	Prijevozнички	1992. – 1994.
1903	Grizelj Nedeljka	Pržionica kave	1992. – 1996.
1904	Grizelj Stjepan	Pržionica kave	1992. – *****
1905	Grizelj Stjepan	Metalno-plastična galanterija	1985. – 1988.
1906	Grizelj Stjepan	Ugostiteljski	***** - 2001.
1907	Grizelj Vladimir	Poljoprivredni	2007. - *****
1908	Grizelj Vlasta	Agencija za psihijatrijske usluge	***** - 2005.
1909	Grlić Pero	Tesarski	2001. - *****
1910	Gros Anica	Krojački	1956. – 1964.
1911	Gross Martin	Brijački	1923. - *****

1912	Grubač Manda	Brijački	1985. – 1989.
1913	Gruber Ferdo	Bačvarski	1934. – 1956.
1914	Gruber Pavo	Obućarski	1951. – 1972.
1915	Gruber Petar	Obućarski	1951. - *****
1916	Grubeša Branko	Obućarski	1979. - 1988.
1917	Grubeša Branko	Prijevozнички	1996. - *****
1918	Grubeša Goran	Obrt za trgovinu i proizvodnju	1991.-******
1919	Grubeša Goran	Obrt za trgovinu i proizvodnju	1995. – *****
1920	Grubeša Ivana	Trgovački	***** - 2006.
1921	Grubeša Ivica	Fotografski	2003. - *****
1922	Grubišić Eduard	Fotografski	1984. – 1989.
1923	Grubišić Marijan	Trgovačko - proizvodni	***** - 1999.
1924	Grujo Mato	Obrt za proizvodnju i usluge	2007. - *****
1925	Guba Ivana Adalbert	Malozidarski	1951. - *****
1926	Gudelj Jozo	Prijevozнички	1993. - 2006.
1927	Gudelj Luca	Obrt za posredovanje u prijevozu i trgovini	2006. - *****
1928	Gudelj Stojko	Obrt za marketing	***** - 2004.
1929	Guljaš Ivan	Kovački	1953. - *****
1930	Gunić Irena	Trgovački	1995.- 2002.
1931	Gunić Josip	Kovački i potkivački	1946. – 1954.
1932	Gunić Tomislav	Soboslikarski i završni radovi	2007. - *****
1933	Gurdon Jozo	Geodetski	1996. – 2002.
1934	Gurdon Mijo	Kolarski	1922. – 1936.
1935	Gurdon Pavo	Uzgoj,njega šuma,sječa i izrada drvnog asortimana	1994. – 1994.
1936	Gut Josip	Malozidarski	1923. – 1937.
1937	Guvo Blaženka	Trgovački	1993. - 2004.
1938	Gvoić Đoko	Bravarski	2005. - *****
1939	Gvozdanović Dijana	Medičarski i trgovački	2006. - *****
1940	Gvozdanović Emil	Medičarski i svjećarski	1962. - *****
1941	Gvozdanović Marinko	Medičar i trgovina na tržnici	1999. - *****
1942	Gvozdanović Saša	Iznajmljivanje videokaseta	***** - 1999.
1943	Gvozdanović Slavko	Knjigovodstveni	1999. - *****
1944	Gvozdanović Srećko	Medičarski i voskarski	1936. – 1957.
1945	Gvozdanović Zoran	Medičarski i voskarski	1994. - 2006.
1946	Gvozdić Mirko	Pekarski	1967. – 1970.
1947	Haas Pavo	Kolarski	1941. - *****
1948	Habada Ivica	Kolarski	1990. – 1993.
1949	Habada Ivica	Trgovački i posrednički	1996. - *****
1950	Habada Jozo	Trgovački i posrednički	1983. - 1985.
1951	Habada Zdravko	Serviserski i trgovački	2005. - *****
1952	Habijanac Franjo	Ciglarski	1921. – 1939.
1953	Habijanec Leon	Obrt za proizvodnju metalne galanterije	2005. - *****
1954	Habijanec Leon	Posrednički	***** - 2003.
1955	Hac Kruno	Trgovački	2007. - *****
1956	Hadaš August	Postolarski	1926. – 1945.
1957	Hag Josip	Strojobravarski	1921. - *****
1958	Hager Jelica	Krojački	***** - 2002.
1959	Hager Josip	Krojački	1977. - 1984.
1960	Hajart Andrija	Soboslikarski	1928. – 1940.
1961	Hajart Antun	Kovački	1948. – 1955.
1962	Hajart Josip	Bojadisarski	1940. - *****
1963	Hajcman Franjo	Urarski	1938. – 1958.
1964	Hajcman Helena	Krojački	1950. – 1954.
1965	Hajcman Marija	Krojački	1953. – 1962.
1966	Hajden Helmut	Prijevozнички	1990. - *****
1967	Hajden Ivan	Prijevozнички	1971. - 1979.
1968	Hajdin Đuro	Limarski	1912. - *****
1969	Hajduk Branko	Obućarski	1987. – 1991.

1970	Hajduk Ivica	Mesarski	1991. - 1996.
1971	Hajduk Ivica	Poljoprivredni i ugostiteljski	***** - 2005.
1972	Hajduk Zlatko	Obućarski	1974. – 1986.
1973	Hajduković Marko	Remenarski	1948. – 1960.
1974	Hajduković Zvonko	Remenarski	1990. – 1994.
1975	Hajling Elza	Remenarski	1995. – 1996.
1976	Hajling Tomo	Brijački i frizerski	1934. - *****
1977	Hajnclman Ivan	Stolarski	1934. - *****
1978	Hajnrih Martin	Brijački	1906. - *****
1979	Hajst Stjepan	Postolarski	1929. - *****
1980	Halas Dragutin	Užarski	1925. – 1951.
1981	Halas Mijo	Urarski, zlatarski i draguljarski	1928. - *****
1982	Halasi Ivan	Krojački	1951. – 1953.
1983	Halentin Antun	Klesarsko-betonirski	1978. - 1979.
1984	Halter Stjepan	Stolarski	1939. - *****
1985	Halužan Stjepan	Postolarski	1941. – 1944.
1986	Hama Antun	Kolarski	1922. - *****
1987	Hamburger Evica	Jorgandijski	1920. - *****
1988	Hamburger Ivan	Brijački	1922. - *****
1989	Hamburger Stjepan	Kobasičarski	1921. – 1944.
1990	Hamin Franjo	Stolarski	1951. - *****
1991	Hamljak Jakob	Zidarski	1965. – 1983.
1992	Han Antun	Ugostiteljski	2005. - ****
1993	Han Mladen	Ugostiteljski	1994. - 2000.
1994	Haner Andrija	Limarski	1935. - *****
1995	Haner Josip	Postolarski	1924. - *****
1996	Haner Zora	Pletački	1972. – 1973.
1997	Hanulak Ivica	Poljoprivredni	2005. - *****
1998	Hanuljak Tomo	Stolarski	1954. - *****
1999	Hanžek Slavko	Krojački	1946. - *****
2000	Hap Goranka	Trgovački	1992. – 1996.
2001	Haramina Gordan	Prijevozнички	1993. - 2006.
2002	Hard Antun	Pletački	1972. – 1974.
2003	Hardi Danijel	Postolarski	1922. – 1934.
2004	Hardi Luka	Postolarski	1922. – 1936.
2005	Hardi Marinko	Kompjutersko prepisivanje i umnažanje	1993. – *****
2006	Hardi Mijo	Kolarski	1945. – 1956.
2007	Hardi Pavao	Kolarski	1953. - *****
2008	Harfman Petar	Brijački	1904. - *****
2009	Harmina Suzana	Trgovački	2005. - *****
2010	Harti Ivan	Brijački	1906. - *****
2011	Has Pavo	Kolarski	***** – 1938.
2012	Has Vendelin	Stolarski	1923. – 1938.
2013	Has Đuro	Kolarski	1930. - *****
2014	Has Ivana Antun	Krojački	1951. – 1956.
2015	Has Lovro	Kolarski	1920. - *****
2016	Haus Petar	Strojobravarski	1904. - *****
2017	Haus Petar	Vršenje žitarica parnim strojem	***** - *****
2018	Haut Franjo	Brijački	1928. - *****
2019	Haut Ivan	Stolarski	1920. - *****
2020	Haut Ivan ml.	Stolarski	1929. - *****
2021	Haut Martin	Stolarski	1911. - *****
2022	Hauzer Antun	Brijački	***** - *****
2023	Havel Franjo	Poljoprivredni i gospodarski	***** - 2002.
2024	Havel Franjo	Stolarski	1974. – 1995.
2025	Havel Ivan	Poljoprivredni i gospodarski	2002. - *****
2026	Havel Stjepan	Vršenje žitarica parnim strojem	1922. - *****
2027	Hegedušević Stjepan	Brijački	1931. – 1957.

2028	Heger Konrad	Stolarski	1935. – 1935.
2029	Hegybely Petar	Kolarski	1943. - *****
2030	Heidt Ivan	Postolarski	1918. - *****
2031	Heiling Josip	Krojački	1919. - *****
2032	Heiling Josip	Krojački	1947. – 1957.
2033	Heincelman Ivan	Stolarski	1921. – 1933.
2034	Heinrich Lovro	Tvornica sode	***** - *****
2035	Helembart Andrija	Postolarski	1919. – 1934.
2036	Helena Salaj	Pekarski	1923. - *****
2037	Helmlinger Franjo	Mesarski	1926. - *****
2038	Henc Josip	Trgovački	1994. - 2001.
2039	Henc Jozo	Obućarske	1971. – 1973.
2040	Henc Marija	Obućarski	1973. – 1993.
2041	Henc Stevica	Obućarski	1989. -2007..
2042	Hengl Jakob	Krojački	1935. – 1941.
2043	Hep Stjepan st.	Postolarski	1884. – 1934.
2044	Hepp Ivan	Postolarski	1920. - *****
2045	Herbut Šimo	Kolarski	1929. - *****
2046	Hercler Makso	Urarski	1926. – 1934.
2047	Herman Franje Franjo	Prekruparski	1953. – 1955.
2048	Herman Franjo	Košarački	1907. – *****
2049	Herman Franjo	Proizvodnja olaja	***** –1940.
2050	Herman Josip	Kovački	1926. – 1940.
2051	Herster Jana	Kovački	1993. – *****
2052	Herster Jasna	Trgovački	***** - 1999.
2053	Heršter Stjepan	Tokarski	1911. - *****
2054	Hes Antun	Krojački	1957. – 1988.
2055	Hes Franjo	Postolarski	1938. – 1947.
2056	Hes Katica	Proizvodno – trgovački	1997. - *****
2057	Hes Marija	Trgovački	2007. - *****
2058	Hes Mirko	Poljoprivredni	2006. - *****
2059	Hes Stjepan	Prijevozнички	1992. - 2007.
2060	Hes Zdravko	Prijevozнички	1993. - 1995.
2061	Hes Zdravko	Tekstilno - proizvodni	1996. – 1996.
2062	Hes Željko	Tekstilno - proizvodni	1995. – 1995.
2063	Hess Antun	Tekstilno - proizvodni	1995. – *****
2064	Hess Antun	Ugostiteljski	***** - 1998.
2065	Hess Gabrijel	Krojački	1928. - *****
2066	Heterle Franjo	Poslastičarski	1946. – 1957.
2067	Hetrih Adam	Kovački i potkivački	1932. - *****
2068	Hibert Krištof	Stolarski	1945. – 1954.
2069	Hibner Julia	Krojački	1929. - *****
2070	Higeli Adam	Strojobravarski	1919. - *****
2071	Higeli Ivica	Pismoslikarski	1989. – 1991.
2072	Higeli Karlo	Krojački	1975. – 1976.
2073	Higeli Pavo	Krojački	1972. – 1973.
2074	Hiršenberger Jakob	Brijački	1923. - *****
2075	Hižak Ivka	Obrt za iznajmljivanje vjenčanica	***** - 2004.
2076	Hižman Alen	Ugostiteljski	***** - 2005.
2077	Hladek Stjepan	Krojački	1939. – 1955.
2078	Hlavaček Ivan	Kolarski	1921. – 1956.
2079	Hlavaček Josip	Kovački	1946. – 1948.
2080	Hlupić Rudolf	Krojački	1944. – *****
2081	Hlupić Franjo	Trgovački	***** - 1997.
2082	Hlupić Mira	Trgovački	***** - 2004.
2083	Hmura Andrija	Kolarski	1945. - *****
2084	Hmura Andrija	Stolarski	1946. - *****
2085	Hmura Antun	Kovački	1951. – 1962.

2086	Hmura Katica	Kovački	1987. – 1996.
2087	Hmura Stjepan	Kovački	1945. - *****
2088	Hnatek August	Kolarski	1890. - *****
2089	Hodak Vinko	Prijevozнички	1991. - 1997.
2090	Hodji Ivica	Brijački	1953. - *****
2091	Hoffman Adam	Vršenje žitarica parnim strojem	1933. - *****
2092	Hofman Mijo	Stolarski	1937. - *****
2093	Hog Petar	Kovački i strojobravarski	1937. - *****
2094	Holbik Danijel	Elektroinstalaterski	2007. - *****
2095	Holbik Dubravka	Trgovački	1994. – 1995.
2096	Holbik Manda	Ugostiteljski	1982. – 1994.
2097	Holbik Stjepan	Ugostiteljski	1972. - 1981.
2098	Holbik-Šimić Dubravka	Centar za održavanje i njegu tijela	***** - 2007.
2099	Holdštajn Ivan	Brijački	1908. – 1942.
2100	Holi Adam	Slastičarski	1951. – 1960.
2101	Holi Ivan	Pekarski	1946. – 1947.
2102	Homa Đuro	Brijački	1930. - *****
2103	Homa Đuro	Brijački	1961. - *****
2104	Homa Miško	Uslužno vršenje žitarica	1966. - 1969.
2105	Hora Stjepan	Pekarski	1924. - *****
2106	Horak Martin	Pekarski	1951. - *****
2107	Horijan Vjekoslav	Krojački	1952. – 1953.
2108	Horjan Mirjana	Pranje rublja	1991. – 1994.
2109	Horn Matija	Zabavno-pokretni	1990. – 1996.
2110	Horniš Antun	Zabavno-pokretni	1982. – 1994.
2111	Horniš Mario	Mesarski i trgovački	***** - 2003.
2112	Horniš Mirko	Autotaksi	1976 -1995.
2113	Horniš Robert	Autotaksi	1994. - 1995.
2114	Hortig Stjepan	Brijački	1947. - *****
2115	Hortig Željko	Brijački	1991. - 1994.
2116	Horvat Agneza	Brijački	1965. - 1983.
2117	Horvat Ana	Licitarski i međičarski	1948. - *****
2118	Horvat Andrija	Malozidarski	1933. - *****
2119	Horvat Antun	Pekarski	1953. - *****
2120	Horvat Antun	Prekruparski	1953. - 1961.
2121	Horvat Biljana	Trgovački	***** - 2005.
2122	Horvat Božo	Kovački	1945. – 1946.
2123	Horvat Damir	Sječa i izvoz drva iz šume traktorom	1995. - *****
2124	Horvat Đuro	Obućarski	1965. – 1966.
2125	Horvat Đuro	Mlinarski	1927. – 1932.
2126	Horvat Emil	Drvorezački	1948. - *****
2127	Horvat Gordana	Trgovački	1990. – 2005.
2128	Horvat Ignjo Pavo	Kolarski	1900. - *****
2129	Horvat Ivan	Elektro-instalaterski	1971. – 1972.
2130	Horvat Ivan	Postolarski	1928. – 1957.
2131	Horvat Ivan	Kolarski	1961. – 1967.
2132	Horvat Josip	Mlinarski	1934. – 1935.
2133	Horvat Marijan	Rtv serviserski	1995. - *****
2134	Horvat Matija	Brijački	1936. - *****
2135	Horvat Mato	Brijački	1945. - *****
2136	Horvat Mijo	Kolarski	1927. - *****
2137	Horvat Mijo	Kolarski	1981. –1991.
2138	Horvat Mijo	Remenarski	1937. - *****
2139	Horvat Nikola	Tokarski	1936. – 1937.
2140	Horvat Pavo	Vršenje žitarica parnim strojem	***** - *****
2141	Horvat Pavo	Stolarski	1951. – 1960.
2142	Horvat Petar	Užarski	1954. – 1956.
2143	Horvat Silvija	Frizerski	***** - 2003.

2144	Horvat Stefan	Sječa i izvlačenje drva,uzgoj i zaštita šume	1995. - 2004
2145	Horvat Stjepan	Mesarski	1941. – 1951.
2146	Horvat Stjepan	Krojački	1930. - *****
2147	Horvat Stjepan	Malozidarski	1930. -*****
2148	Horvat Stjepan	Mesarski	1938. – 1938.
2149	Horvat Stjepan	Stolarski	1946. – 1955.
2150	Horvat Stjepan	Krojački	1946. - *****
2151	Horvat Teodor	Trgovački	***** - 2003.
2152	Horvat Velimir	Prijevozni čki	1994. - *****
2153	Horvat Vesna	Obrt za sječu i izradu drva	2004. - *****
2154	Horvat Zvjezdana	Zabavni i pokretni	1987. – 1989.
2155	Horvatović Adam	Pekarski	1931. – 1949.
2156	Host Antun	Mesarski i kobasičarski	1941. - *****
2157	Hostić Antun	Vodo-plinoinstalaterski	2002. - *****
2158	Hostić Antun	Vodo-plinoinstalaterski	1992. – *****
2159	Hostić Stanko	Brijački	1953. - *****
2160	Hovanjec Zlatko	Obrt za prijevoz tereta	2003. - *****
2161	Hozlinger Marko	Opančarski	1923. - *****
2162	Hrastović Ivan	Bravarski i limarski	1993. – *****
2163	Hrastović Ivan	Brijački	1948. - *****
2164	Hrastović Martin	Postolarski	1925. – 1956.
2165	Hrastović Martin	Postolarski	1946. - *****
2166	Hrastović Mijo	Stolarski	1930. – 1941.
2167	Hrbaček Josip	Postolarski	1937. - *****
2168	Hrga Anđelka	Prženje i prodaja kave	1992. – *****
2169	Hrga Anđelka	Izrada vrećica od plastičnih masa	1985. – 1987.
2170	Hrga Anica	Proizvodnja drvenog ugljena	1995. - 1997.
2171	Hrga Antun	Soboslikarsko-ličilački	1983. – *****
2172	Hrga Ivan	Keramičarski	2006. - *****
2173	Hrga Ivan	Keramičarski	1990. – 1996.
2174	Hrga Ivan	Trgovački	***** - 2005.
2175	Hrkač Dominik	Pekarski	1966. – 1978.
2176	Hrlej Mustafa	Šećeraški	1931. – 1945.
2177	Hubert Krištof	Stolarski	1921. - *****
2178	Hubert Martin	Brijački	1926. - *****
2179	Hudorović Marija	Poljoprivredni	2002. - *****
2180	Hujber Đuro	Proizvodnja soda-vode	1952. - *****
2181	Hujber Đuro	Vršenje žitarica parnim strojem	
2182	Hujber Ivan	Postolarski	1919. - *****
2183	Hujber Josip	Kovački i potkivački	1939. - *****
2184	Hujber Martin ml.	Postolarski	1920. - *****
2185	Humbak Stevo	Limarski	1926. – 1934.
2186	Humek Vinko	Zidarski	1971. – 1973.
2187	Huska Konjušak Adam	Malozidarski	1927. - *****
2188	Huska Adam	Zidarski	1946. - *****
2189	Hvatek August	Krojački	1945. – 1946.
2190	Hvatek August	Kolarski	1945. - *****
2191	Idrizi Daim	Kolarski	1972. - *****
2192	Idrizi Dželadin	Slastičarski	1953. - *****
2193	Igeli Adam	Vršenje žitarica parnim strojem	
2194	Ignac Ivan	Izrada torbi i druge kožne galanterije	1954. – 1991.
2195	Ignac Luca	Ugostiteljski	1991. – *****.
2196	Ignjačević Savo	Brijački	***** - 1933.
2197	Ignjačić Stjepan	Brijački	1930. - *****
2198	Ilakovac Antun	Kolarski	1946. – 1954.
2199	Ilakovac Blagica	Knjigovodstveni	***** - 2000.
2200	Ilakovac Damir	Elektroinstalaterski	1996. - *****
2201	Ilakovac Darijo	Knjigovodstveni	1995. - *****

2202	Ilakovac Franjo	Brijački	1946. – 1954.
2203	Ilakovac Mandica	Trgovački	***** - 1998.
2204	Ilakovac Mijo	Kovački	1946. - *****
2205	Ilakovac Zdenka	Marketinški i knjigovodstveni	1990. – *****
2206	Ilakovac Živko	Izolaterski	1979. - 1979.
2207	Iličević Mirko	Sitotiskarski	1996. – 2002.
2208	Ilčić Božo	Sitotiskarski	1993. – *****
2209	Ilčić Božo	Trgovački	***** - 2004.
2210	Ilčić Dražen	Automehaničarski	1992. - 1999.
2211	Ilčić Marija	Ugostiteljski	2004. - *****
2212	Ilčić Milan	Stolarski i interijerski	***** - 2004.
2213	Ilčić Vedran	Trgovački i serviserski	2007. - *****
2214	Ilčić Vlado	Interijerski	1992. – *****
2215	Ilijevski Anđelko	Pekarski	1967. – 1971.
2216	Ilišević Željko	Elektroinstalaterski	1993. – 1994.
2217	Ill Martin Matija	Kovački i potkivački	1919. – 1942.
2218	Imeri Aćim	Trgovački	1980. – 2006.
2219	Imeri Namik	Zanatski	1981. – 1991.
2220	Imeri Nemet	Trgovački	2006. - *****
2221	Imrović Igor	Poljoprivredni	2006. - *****
2222	Imrović Ivan	Popravak motocikala i bicikala	***** - 2006.
2223	Isanović Sabina	Ugostiteljski	***** - 2000.
2224	Išašegi Josip	Postolarski	1930. - *****
2225	Išasegi Antun	Autolimarski	1990. – 1995.
2226	Išasegi Antun	Obrt za izvođenje zemljanih radova	***** - 2005.
2227	Išasegi Ivan	Trgovački i pletački	***** - 2003.
2228	Išasegi Ivan	Ručno pletenje i vezenje	1995. - *****
2229	Išasegi Ivan	Poljoprivredno gospodarstvo	***** - 2003.
2230	Išasegi Josip	Obućarski	1946. – 1974.
2231	Išasegi Robert	Obrt za proizvodnju povrća	2003. - *****
2232	Išasegi Valentina	Trgovački	2007. - *****
2233	Ismaili Abdilganij	Trgovački	1974. - *****
2234	Ištvanfi Ivan	Stolarski	1924. – 1936.
2235	Ivaković Božinka	Trgovački	***** - 1997.
2236	Bilić Ivan	Vodoinstalaterski	1977. – 1979.
2237	Imrović Ivan	Mehaničarski	1976. - *****
2238	Pološki Ivan	Krojački	1978. - 1989.
2239	Veindlik Ivan	Zabavni	1977. - 1989.
2240	Mitoš Ivana	Frizerski	1976. – 1983.
2241	Ivančević Mijo	Pekarski	1968. – 1969.
2242	Ivančić Bono	Obrt za proizvodnju odjeće	2003. - *****
2243	Ivančić Hrvoje	Marketinški i posrednički	2001. - *****
2244	Ivančić Katica	Marketinški i posrednički	***** - 2004.
2245	Ivančić Milica	Zlatarski	1992. – *****
2246	Ivančić Robert	Zlatarski	2004. - *****
2247	Ivančić Slavko	Ugostiteljski i prijevozni čki	1992. - *****
2248	Ivančić Željka	Zabavni	1988. – 1994.
2249	Ivanda Anđelko	Staklorezački	1993. – 2000.
2250	Ivanetić Šimo	Mesarski	1922. – 1935.
2251	Ivanetić Tihomir	Poduka tambure	***** - 2000.
2252	Ivanetić Željko	Prijevozni čki	***** - 2003.
2253	Ivanković Antun	Mehaničarski	***** - 1937.
2254	Ivanković Ivan	Dimnjačarski	1953. – 1976.
2255	Ivanović Ilija	Dimnjačarski	1988. – *****
2256	Ivanović Ilija	Ugostiteljski	***** - 2004.
2257	Ivanović Ivan	Elektroinstalaterski	1965. – 1966.
2258	Ivanović Ivan	Poljoprivredni	2005. - *****
2259	Ivanović Jasenka	Ugostiteljski	1998. - *****

2260	Ivanović Josip	Obrt za ugostiteljstvo i poljoprivredu	***** - 2005.
2261	Ivanović Marija	Ugostiteljski	2007. - *****
2262	Ivanović Marijan	Krojački	1945. - *****
2263	Ivanović Marijan	Krojački	1922. - *****
2264	Ivanović Nenad	Krojački	1991. – 1992.
2265	Ivanović Ružica	Pletački	1985. – 1990.
2266	Ivanović Ružica	Trgovački	***** - 1997.
2267	Ivanović Stjepan	Izrada vrećica od plastičnih masa	1984. – 1985.
2268	Ivanović Stjepan	Pletački	1972. – 1984.
2269	Ivanušec Karla	Bačvarski	1922. - *****
2270	Ivanušić Jozo	Bačvarski	1990. - 1994.
2271	Ivašković Josip, žena Zlata	Dimnjačarski	1945. – 1953.
2272	Ivašković Josip	Dimnjačarski	***** - *****
2273	Ivčević Josip	Krojački	1940. - *****
2274	Ivezić Josip	Kovački i potkivački	1946. - *****
2275	Ivezić Zvonko	Ugostiteljski i uslužni	2007. - *****
2276	Ivić Adolf	Ugostiteljski i uslužni	1979. – 1988.
2277	Ivić Andrija	Ugostiteljski i uslužni	1988. – 2000.
2278	Ivić Ante	Ugostiteljski i uslužni	1969. - 1971.
2279	Ivić Damir	Ugostiteljski	2007. - *****
2280	Ivić Dragica	Trgovački	1996. - *****
2281	Ivić Drago	Ugostiteljski	1995. – 2001.
2282	Ivić Dubravka	Trgovački	1994. - 2001.
2283	Ivić Franjo	Trgovački	1981. –1982.
2284	Ivić Ivan	Trgovački	1962. - *****
2285	Ivić Ivan	Poljoprivredni	2003. - *****
2286	Ivić Ivan	Proizvodnja sirkove metle	1968. –1986.
2287	Ivić Ljiljana	Cvjećarski	1995. – 1995.
2288	Ivić Marija	Šrotovanje, prekrupljavanje žitarica	1939. – 1943.
2289	Ivić Monika	Ugostiteljski	2007. - *****
2290	Ivić Smiljka	Ugostiteljski	1968. - 1969.
2291	Ivić Tomislav	Završno - građevinarski	***** - 2005.
2292	Ivkić Nikola	Završno - građevinarski	1995. - *****
2293	Ivkić Pero	Strojno žbukanje i gipsani radovi	2002. - *****
2294	Ivković Vinko	Izrada suvenira od parafina,papira...	1986. – 1986.
2295	Ivković Vinko	Izrada proizvoda od plastičnih masa, umjetnih smola	1986. – *****
2296	Ivković Vinko	Izrada plastične galanterije	***** - 2006.
2297	Ivoševac Julka	Krojački	1934. - *****
2298	Ižaković Jozo	Uslužno pečenje rakije	1953. - *****
2299	Jacek Antun	Puškarski	1949. – 1973.
2300	Jackanić Nikola	Puškarski	1991. - 1992.
2301	Jagodić Josip	Kovački i potkivač	1953. – 1961.
2302	Jagodić Josip	Kovački	1967. – 1969.
2303	Jagodić Mato	Usluge u poljoprivredi	2005. - *****
2304	Jakavac Mišo	Zidarski	1953. - *****
2305	Jakob Franjo	Stolarski	1935. – 1956.
2306	Jakob Josip	Kovački	1945. - *****
2307	Jakob Stjepan	Tvornica soda vode	1933. – 1934.
2308	Jakob Stjepan	Brijački	1953. - *****
2309	Jakober Valentin	Vršenje žitarica traktorom	1932. - *****
2310	Jakobović Ana	Vršenje žitarica traktorom	1984. – 1991.
2311	Jakobović Đurđica	Ugostiteljski	1991. - 2002.
2312	Jakobović Ivan	Zidarski	1953. – 1963.
2313	Jakobović Ivica	Zabavni	1982. – 1984.
2314	Jakobović Luka	Opančarski	1904. - *****
2315	Jakobović Luka	Opančarski	1966. - 1967.
2316	Jakobović Marko	Bačvarski	1934. – 1937.
2317	Jakobović Matija	Pletački	1950. – 1979.

2318	Jakobović Mato	Čaraparski	1950. - *****
2319	Jakobović Nada	Cvjećarski	1993. – 1996.
2320	Jakobović Pavo	Cvjećarski	1961. - 1964.
2321	Jakobović Stjepan	Zidarski	1953. - *****
2322	Jakobović Stjepan	Krojački	1953. - *****
2323	Jakobović Stjepan	Brijački	1931. – 1933.
2324	Jakobović Terezija	Šećeraški	1916. – 1940.
2325	Jakobović Vladimir	Trgovački	***** - 2000.
2326	Jakovljević Ruža	Proizvodnja sokova i mineralne vode	1994. – *****
2327	Jakšić Đuro	Poljoprivredni	***** - 2007.
2328	Jakšić Ilija	Obrt za proizvodnu betonske galanterije	2007. - *****
2329	Jakšić Josip	Kovački	1946. - *****
2330	Jakšić Josip	Pekarski	1968. – 1970.
2331	Jakšić Manola	Pletački	1980. – 1986.
2332	Jakšić Mato	Pekarski	1971. – 1971.
2333	Jakšić Pavo	Kovački	1923. – 1936.
2334	Jakšić Stjepan	Gipsani radovi	***** - 1999.
2335	Jakšić Željko	Tokarski	2007. - *****
2336	Jaman Božica	Obrt za ugostiteljstvo i pakiranje	2007. - *****
2337	Jaman Dario	Ugostiteljski	***** - 2003.
2338	Jaman Ivanka	Ugostiteljski	***** - 2006.
2339	Jaman Ivica	Ugostiteljski	2001. - *****
2340	Jaman Josip	Ugostiteljski	***** - 2004.
2341	Jaman Mladen	Ugostiteljski	1992. – *****
2342	Jaman Mladen	Trgovina i prijevoz	2006. - *****
2343	Jaman Pero	Stolarski	2004. - *****
2344	Jaman Tomo	Stolarski	1992. – 1996.
2345	Jaman Tomo	Trgovački	***** - 1997.
2346	Jambreković Ivan	Zidarski	1983. – 1986.
2347	Jamnić Štefica	Trgovački	2004. - *****
2348	Janačković Nada	Frizerski	1984. – 1989.
2349	Jančić Velimir	Kovački	1930. – 1933.
2350	Jančikić Josip	Obrt za uzgoj peradi	2002. - *****
2351	Jančikić Josip	Ugostiteljski	***** - 2003.
2352	Jančikić Stjepan	Trgovina auto dijelovima	2004. - *****
2353	Jančikić Tomo	Čaraparski	1919. - *****
2354	Jančikić Tomo	Pletački	1946. – 1970.
2355	Jančikić Vlado	Obrt za uslužno rezanje drva	***** - 2006.
2356	Jančo Andrija	Obrt za uslužno rezanje drva	1966. - 1976
2357	Jančo Ladisar	Obrt za uslužno rezanje drva	1977. - 1980.
2358	Jančula Antun	Uslužno vršenje žita	1975. – *****
2359	Jančula Ivica	Keramičarski	1996. - *****
2360	Jančula Marinko	Uslužno vršenje žita	1975. – 1976.
2361	Jančula Marinko	Tokarski i limarski	2002. - *****
2362	Jandriček Petar	Prekruparski	1953. - *****
2363	Janek Franjo	Brijački	1946. - *****
2364	Janek Josip	Zidarski	1967. – 1968.
2365	Janković Blagoja	Poljska ciglana	1974. – 1976.
2366	Janković Eva	Ugostiteljski	2007. - *****
2367	Janković Franjo	Tesarski	1939. – 1956.
2368	Janković Franjo	Malotesarski	1939. - *****
2369	Janković Ivan	Opančarski	1931. – 1966.
2370	Janković Ivan	Obućarski	1946. – 1970.
2371	Janković Josip	Brijački	1951. - *****
2372	Janković Josip	Postolarski	1946. – 1953.
2373	Janković Josip	Pekarski	1953. – 1961.
2374	Janković Marijan	Malotesarski	1920. - *****
2375	Janković Mije Ivan	Obućarski	1952. – 1963.

2376	Janković Željko	Ugostiteljski	***** - 1999.
2377	Janković Željko	Ugostiteljski	1995. – 1995.
2378	Janković Zoran	Ugostiteljski	1979. – 1982.
2379	Januš Josip	Kovački	1952. – 1953.
2380	Japundjić Antonija	Krojački	1945. – 1949.
2381	Japundjić Zdenka	Fotografski	1945. – 1948.
2382	Japundžić Ivan	Svjetlopisački	1919. - *****
2383	Jarčević Marijana	Knjigovodstveni	2004. - *****
2384	Jarčević Petar	Trgovački	1992. – 1997.
2385	Jarčević Suzana	Ugostiteljski i trgovački	2007. - *****
2386	Jarić Kata	Ugostiteljski i trgovački	1969. - 1984.
2387	Jarić Šimo	Ugostiteljski i trgovački	1961. - 1964.
2388	Jarm Petar	Kiparski	1937. - *****
2389	Jarm Stjepan	Malozidarski i kiparski	1946. - *****
2390	Jastrepovski Đorđe	Pekarski	1953. - *****
2391	Jatanović Đurađ	Pekarski	1976. - 1979.
2392	Jančula Ivica	Keramičarski	1991. – *****
2393	Jelačić Josip	Stolarski	1958. – 1961.
2394	Jelačić Marinko	Keramičarski	1985. – *****
2395	Jelačić Mira	Ugostiteljski i trgovački	2007. - *****
2396	Jelaković Mario	Završno - građevinarski	2007. - *****
2397	Jelaš Vlado	Vulkanizerski	2003. - *****
2398	Papac Jelena	Kemijska čistiona	1976. – 1986.
2399	Jelenčić Zvonko	Obrt za montažu i posredovanje	2006. - *****
2400	Jelenić Ivan	Remenarski	1945. – 1946.
2401	Jelenić Pero	Kovački	1894. - *****
2402	Jelenić Pero	Prikupljanje sekundarnih sirovina	1994. – 1995.
2403	Jelenić Vinko	Prikupljanje sekundarnih sirovina	1994. – 1995.
2404	Jelenić Željko	Proizvodnja predmeta od plastičnih masa	1984. – 1984.
2405	Jelić Ivan	Proizvodnja predmeta od plastičnih masa	1968. - 1969.
2406	Jelušić Petar	Zidarski	1974. – 1975.
2407	Jelušić Željko	Trgovački i uslužni	***** - 2006.
2408	Jerković Bara	Krojački	1973. – 1982.
2409	Jerković Manuela	Trgovački	***** - 2004.
2410	Jerković Milko	Pletački	1971. – 1979.
2411	Jerković Spasoja	Fotografski	1953. - *****
2412	Ješ Antun	Kovački	1934. – 1936.
2413	Jevtić Novak	Kovački	1971. - 1972.
2414	Jezidžić Lucija	Obrt za trgovinu i graditeljstvo	2007. - *****
2415	Jirovšek Josip	Prekruparski	1945. – 1960.
2416	Jocić Gradimir	Prekruparski	***** - *****
2417	Jocić Gradimir	Poljska ciglana	1976. – 1976.
2418	Jokić Antun	Uslužno vršenje žitarica	1967. – *****.
2419	Jokić Ivan	Klesarski	1979. - *****.
2420	Jokić Nikola	Prijevoznički	***** - 2002.
2421	Jokić Zvonko	Frizerski	1975. – 1995.
2422	Joler Fridrih	Mlinarski	1934. - *****
2423	Jona Smiljana	Frizerski	***** - 2005.
2424	Jonek Franjo	Zidarski	1970. – 1980.
2425	Jonek Stjepan	Malozidarski	1931. - *****
2426	Josip Bulat	Krojački	1977. - *****
2427	Josipović Adam	Stolarski	1953. - *****
2428	Josipović Adam	Uslužno pečenje rakije	1953. - *****
2429	Josipović Adam	Stolarski	1953. - *****
2430	Josipović Goran	Soboslikarski	2007. - *****
2431	Josipović Gordana	Poljoprivredno gospodarstvo	2002. - *****
2432	Josipović Ivanka	Pletački	1994. – 1996.
2433	Josipović Katica	Pletački	1988. – 1989.

2434	Josipović Marko	Brijački	1936. – 1938.
2435	Josipović Mirko	Obrt za prijevoz i trgovinu	2005. - *****
2436	Josipović Miroslav	Pružanje marketing usluga	1990. – 1991.
2437	Josipović Nikola	Pekarski	1953. – 1964.
2438	Josipović Pavo	Pekarski	1969. – 1969.
2439	Josipović Pavo	Stolarski	2001. - *****
2440	Josipović Petar	Brijački	1931. - *****
2441	Slavica Josipović	Pletački	1981. – 1985.
2442	Josipović Stanko	Brijački	1992. - 1994.
2443	Josipović Zlatko	Brijački	1988. – 1991.
2444	Josipović Zlatko	Pržiona kave	***** - 2000.
2445	Jošnik Emil	Vršenje žitarica parnim strojem	1932. - *****
2446	Jošnik Emila	Uslužno mljevenje žitarica	1956. – 1971.
2447	Jošnik Stevo i Slavko	Mlinarski	1956. - *****
2448	Jošnik Stjepan	Prekruparski	1971. – 1971.
2449	Jovanović Jovan	Pekarski	1968. – 1971.
2450	Jovanović Milan	Kovački uz zemljoradnju	1951. - *****
2451	Jovanovski Krsto	Pekarski	1970. – 1971.
2452	Jovanovski Simo	Pekarski	1970. – 1975.
2453	Jović Mijo	Obrt za strojno žbukanje	***** - 2003.
2454	Jović Zvonko	Iznajmljivanje videokaseta	***** - 1998.
2455	Jozić Stjepan	Kovački	1906. - *****
2456	Jozinović Milan	Poljoprivredni	***** - 2005.
2457	Jozipović Adam	Stolarski	1953. - *****
2458	Jozipović Božidar	Pletački	***** - 2005.
2459	Jozipović Ivanka	Ugostiteljski	***** - 2001.
2460	Jozipović Kata	Pletački	***** - 1999.
2461	Jozipović Roko	Stolarski	1967. – 1979.
2462	Jozipović Stjepan	Stolarski	1953. – 1963.
2463	Jozipović Zvonimir	Poljoprivredni i trgovini	2006. - *****
2464	Juhas Ivan	Keramičarski	2007. - *****
2465	Juhas Josip, nastavlja Kata Juhas	Kovački	1907. - *****
2466	Juhasz Josip	Klesarski	2007. - *****
2467	Juhaz Josip	Kovački i potkivački	1947. – 1951.
2468	Jukić Blago	Trgovačko posrednički	1994. - *****
2469	Jukić Bosiljko	Elekto-instalaterski	1986. – 1990.
2470	Jukić Dragan	Gipsani radovi	2003. - *****
2471	Jukić Ivana	Ugostiteljski	2005. - *****
2472	Jukić Lidija	Obrt za proizvodnju proizvoda od papira i plastike	2003. - *****
2473	Jukić Lucija	Trgovački	2000. - *****
2474	Jukić Marinko	Trgovački	1991. – 1995.
2475	Jukić Marko	Zidarski	1996. - *****
2476	Jukić Sanja	Plesni studio	2007. - *****
2477	Jukić Veljko	Plesni studio	1989. – 1990.
2478	Jukić Verica	Frizerski	1984. – 1996.
2479	Jukić Veselka	Krojački	***** - 2006.
2480	Jung Alojz	Kovački	1925. - *****
2481	Jung Ivan	Brijački	1928. – 1953.
2482	Jung Josip	Kovački i potkivački	1926. - *****
2483	Jung Martin	Stolarski	1936. – 1940.
2484	Junić Lucija	Stolarski	1993. – *****
2485	Junić Marko	Stolarski	1989. – 1990.
2486	Juran Nikola	Pekarski	1954. - *****
2487	Jurčević Drina	Izrada vrećica od plastičnih masa	1984. – 1984.
2488	Jurec Petar	Prekruparski	1959. – 1963.
2489	Jurić Anita	Frizerski	1991. – *****
2490	Jurić Ankica	Trgovački i završno - građevinarski	2007. - *****
2491	Jurić Ivan	Trgovački i završno - građevinarski	1993. – 1996.

2492	Jurić Ivan	Kovački	1945. - *****
2493	Jurić Ivan	Trgovački	***** - 2005.
2494	Jurić Lucija	Ugostiteljski	***** - 2005.
2495	Jurić Marijan	Gostiteljski	1993. - 1995.
2496	Jurić Marko	Završno - građevinarski	2005. - *****
2497	Jurić Mijo	Fasaderski i interijerski	1995. - *****
2498	Jurić Stjepan	Završno - građevinarski	2005. - *****
2499	Jurić Vladimir	Ugostiteljski	2003. - *****
2500	Jurišak Branko	Soboslikarsko-ličilački	1972. – 1987.
2501	Jurišić Danijel	Ugostiteljski	2005. - *****
2502	Jurjević Goran	Obrt za završne radove	2007. - *****
2503	Jurjević Ivan	Remenarski	1946. - *****
2504	Jurjević Ivan	Sjemenarski	1953. - *****
2505	Jurjević Ivan	Kovački	1953. - *****
2506	Jurjević Mirjana	Trgovački	***** - 2004.
2507	Jurjević Nikola	Trgovački	1988. – 1990.
2508	Jurjević Tomislav	Cvjećarsko - trgovački	2005. - *****
2509	Jurković – Milić Vlado	Kovački i poljoprivredni	2007. - *****
2510	Jurković Josip	Mlinarski	1962. – 1964.
2511	Jurković Kata	Mlinarski	1987. - *****
2512	Jurković Kata	Ugostiteljski	***** - 2001.
2513	Jurković Pavo	Opančarski	1929. - *****
2514	Jurković Valetin	Dimnjačarski	1962. - *****
2515	Jurković Vjekoslav	Stolarski	1953. - *****
2516	Juroš Andrej	Obrt za uzgoj povrća i cvijeća	2004. - *****
2517	Juroš Anica	Ugostiteljski	***** - 2003.
2518	Juroš Antun	Zidarski	1993. - *****
2519	Juroš Dražen	Ugostiteljski	***** - 2000.
2520	Juroš Ivan	Pekarski	1965. – 1966.
2521	Juroš Ivo	Bravarski	2005. - *****
2522	Juroš Kristijan	Ugostiteljski	***** - 2003.
2523	Juroš Marko	Ugostiteljski	***** - 2007.
2524	Juroš Martina	Poljoprivredni	2007. - *****
2525	Juroš Mato	Limarski	***** - 2007.
2526	Juroš Miroslav	Trgovački	1994. - *****
2527	Juroš Pavo	Ugostiteljski	2005. - *****
2528	Juroš Pavo	Elektroinstalaterski	***** - 2001.
2529	Juroš Tomo	Obrt za proizvodnju, usluge i trgovinu	2007. - *****
2530	Juroš Tomo	Strojobravarski	***** - 2003.
2531	Juroš Valerija	Ugostiteljski i poljoprivredni	2007. - *****
2532	Juroš Zvonko	Prijevozнички	***** - 2001.
2533	Kablarić Marija	Licitarski	1946. - *****
2534	Kadić Mato	Trgovački	***** - 2004.
2535	Kadić Nevenka	Ugostiteljski i trgovački	2004. - *****
2536	Kadić Ružica	Trgovački	***** - 2006.
2537	Kadić Slavko	Ugostiteljski	1990. – 2006..
2538	Kadović Antun	Opančarski	1908. – 1949.
2539	Kadović Stjepan	Krojački	1932. – 1955.
2540	Kajba Ivan	Zidarski	1976. – 1982.
2541	Kajba Marica	Krojački	1994. – 1994.
2542	Kajić Mirjana	Frizerski	1994. – 1996.
2543	Kajmić Zlatko	Vodoinstalaterski i montažni	1987. – 1991.
2544	Kajmić Zlatko	Strojobravarski	***** - 2006.
2545	Kajtar Ivan	Drvorezački	1951. – 1954.
2546	Kajtar Josip	Završni radovi u građevinarstvu	2005. - *****
2547	Kajtar Josip	Zidarski	1956. – 1961.
2548	Kajtar Josip	Zidarski	1971. – 1974.
2549	Kajtar Mijo	Zidarski	1951. - *****

2550	Kajzer Antun	Kolarski	1936. - *****
2551	Kajzer Edo	Pilana (manjeg obima)	1914. -
2552	Kajzer Edo	Mlinarski	1899. - *****
2553	Kajzer Ivan	Brijački	1947. - *****
2554	Kajzogaj Tun	Pekarski	1982. – 1983.
2555	Kakoš Antun	Medičar	1954. – 1956.
2556	Kalesić Rabija	Medičar	1983. – 1985.
2557	Kalić Mato	Medičar	1973. - 1974.
2558	Kalić Zdravko	Trgovački	1990. - *****
2559	Kalić Zvjezdana	Mesarski	1993 - 1996.
2560	Kalivoda ud. Alojzija	Dimnjačarski	1934. - *****
2561	Kalman Antun	Krojački	1903. - *****
2562	Kalman Đuro	Obrt za uzgoj peradi	***** - 2005.
2563	Kalman Franjo	Kovački	1914. - *****
2564	Kalman Josip	Krojački	1930 . – 1933.
2565	Kaluđerović Živko	Krojački	1967. - *****
2566	Kanački Biljana	Trgovački	***** - 2005.
2567	Kanajet Petar	Urarski	1941. – 1951.
2568	Kanajet Petra	Soboslikarski i ličilački	1951. – 1956.
2569	Kandrač Boris	Trgovački	1997. - *****
2570	Kanisek Ivica	Ugostiteljski	1995. – 2005.
2571	Kanisek Stjepan	Ugostiteljski	1991. – 1994.
2572	Kaniški Ivica	Keramičarski	1995. – 2004.
2573	Kaniža Anica	Trgovački	***** - 1999.
2574	Kaniža Ivica	Trgovački	1995. – 1996.
2575	Kaniža Tomislav	Trgovački	1992. - 1998.
2576	Kanižaj Ivan	Brijački	1932. - *****
2577	Kanižaj Ivan	Brijački	1946. – 1965.
2578	Kanurić Lazar	Vršenje žitarica parnim strojem	1932. - *****
2579	Kanurić Miro	Elektromehaničarski	1983. – 1987.
2580	Kap Josip	Brijački	1925. - *****
2581	Kapetan Dragana	Trgovački	2007. - *****
2582	Kapetan Zlatko	Ugostiteljski	2007. - *****
2583	Kapetanović Ana	Obrt za prijevoz i poljoprivredu	2005. - *****
2584	Kapetanović Ivan	Poljoprivredno gospodarstvo	2003. - *****
2585	Kapetanović Krešimir	Prijevozнички	***** - 2005.
2586	Kapetanović Suzana	Prijevozнички	2004. - *****
2587	Kapović Meho	Pečenje plodina	1966. - *****
2588	Kaptain Franjo	Prekruparski	1962. – 1965.
2589	Kaptein Zlata	Ekonomski i računovodstveni	1995. - *****
2590	Kapular Tihomir	Poljoprivredni	***** - 2003.
2591	Kapular Željko	Prijevozнички	***** - 2004.
2592	Karabaić Antun	Pekarski	1935. – 1936.
2593	Karabojev Zvonko	Keramičarski	1993. – *****
2594	Karač Stevo	Postolarski	1946. - *****
2595	Karačoni Viktor	Drvorezački	1945. – 1947.
2596	Karačonji Viktor	Malozidarski	1950. – 1952.
2597	Karačonji Dario	Ugostiteljski	2008. - *****
2598	Karak Franjo	Elektri-intalaterski	1967. – 1996.
2599	Karak Imra	Pilenje drva motornom pilom	1961. - *****
2600	Karalić Andrija	Uslužno vršenje žitarica	1966. – 1968.
2601	Karalić Andrija	Pilenje drva motorom	1957. – 1963.
2602	Karalić Andrija	Strojobravarski	1945. - *****
2603	Karalić Andrija	Drvorezački	1951. - *****
2604	Karalić Andrija	Bravarsko-strojarski	1936. - *****
2605	Karalić Anka	Prekruparski	1963. - *****
2606	Karalić Josip	Tesarski	1973. – 1974.
2607	Karamarko Josip	Završno - građevinarski	2007. - *****

2608	Karamarko Mićo	Obrt za iznajmljivanje banket sale	2006. - *****
2609	Karamarko Mićo	Ugostiteljski	***** - 2005.
2610	Karan Nenad	Ugostiteljski	1990. – 1991.
2611	Karandaj Imer	Pekarski	1972. – 1974.
2612	Karas Ivan	Prekruparski	1957. – 1962.
2613	Karas Šimo	Prekruparski	1959. – 1965.
2614	Karasi Đuro	Krznarski	1884. - *****
2615	Karatović Marinko	Keramičarski	2006. - *****
2616	Karatović Viktor	Zidarski	1995. - *****
2617	Kardoš Blaženka	Trgovački	***** - 1999.
2618	Kardoš Marica	Trgovački	1995. – *****
2619	Kardoš Marica	Trgovački	***** - 2002.
2620	Kardum Darko	Prijevozнички	1992. - *****
2621	Karlić Josip	Tesarski	1974. – 1975.
2622	Karlić Kristijan	Trgovački	1994. - 2001.
2623	Karoli Ivan	Kovački i potkivački	1900. - *****
2624	Karoli Ivica	Poljoprivredni	2006. - *****
2625	Karoli Marija	Ugostiteljski	1998. - *****
2626	Karoli Martina Franjo	Pilenje drva motornim cirkularom	1951. - *****
2627	Karoli Mijo	Poljoprivredni	***** - 2007.
2628	Kartal Evica	Frizerski	1972. – 1989.
2629	Kasali Ajejulj	Pekarski	1971. – 1974.
2630	Kasečj Ivan	Keramičarski	2007. - *****
2631	Kaselj Ivan	Presnimavanje,umnožavanje i iznajmljivanje video kaseta	1989. – 1989.
2632	Kaselj Matija	Iznajmljivanje poslovnih prostora	2001. - *****
2633	Kaselj Matija	Trgovački	***** - 2000.
2634	Kasoli Rustem	Pekarski	1972. – 1973.
2635	Katalinić Cvetko	Kolarski	1945. – 1946.
2636	Katalinić Ilija	Trgovački	***** - 1997.
2637	Katalinić Svetozar	Kolarski	1954. - *****
2638	Katibović Đuro	Pletački	1980. – 1983.
2639	Katić Antonija	Ugostiteljski	2007. - *****
2640	Katić Branko	Ugostiteljski	1993. – 1994.
2641	Katić Goran	Trgovački i uslužni	1996. - *****
2642	Katić Ivica	Ugostiteljski	***** - 2007.
2643	Katić Lovro	Stolarski	1969. – 1979.
2644	Katić Luka	Drvotokarski i interijerski	1996. - *****
2645	Katić Pavao	Građevno-zidarski	1935. – 1951.
2646	Katilović Đuro	Pletački	***** - 2006.
2647	Katilović Luka	Poljoprivredni i trgovački	***** - 2003.
2648	Katilović Marko	Obrt za gipsane i završne radove	2002. - *****
2649	Katilović Velinka	Poljoprivredni	2005.
2650	Katona Franje Josip	Drvorezački	1951. – 1954.
2651	Kauk Jakob i Mersner Antun	Mlinarski i pilanski	1944. - *****
2652	Kaurin Ante	Prijevozнички	1972. - 1998.
2653	Kaurinović Mato	Prijevozнички	1991. – 1992.
2654	Kaurinović Mato	Ugostiteljski	***** - 1998.
2655	Kavicki Boris	Kovinotokarski	***** - 2003.
2656	Kazalicki Mato	Kovinotokarski	1983. - 1993.
2657	Kedačić Ivica	Stolarski i interijerski	1994. – 1996.
2658	Kedačić Katica	Izrada vrećica od plastičnih masa	1985. – 1987.
2659	Kedačić Mato	Prekruparski	1963. - *****
2660	Kedačić Šimo	Brijački	1966. – 1970.
2661	Kedačić Šimo	Uslužna zanatska djelatnost kazanom za pečenje rakije	1957. – 1959.
2662	Kedačić Antun	Brijački	1938. - *****
2663	Keglović Branko	Brijački	1988. – 1990.
2664	Keglović Đuro	Zidarski	1966. – 1987.
2665	Keinrad Andrija	Brijački	1929. – 1936.

2666	Kekić Katica	Tkalački	1991. – 1994.
2667	Kelava Zdravko	Ugostiteljski	***** - 2000.
2668	Kelbas Mato	Obućarski	***** - 2007.
2669	Keler Adam	Kolarski	1929. – 1943.
2670	Keler Đuro	Krojački	1928. - *****
2671	Keler Josip	Brijački	***** - *****
2672	Keler Stjepan	Stolarski	1920. - *****
2673	Kelić Antun	Trgovački	2007. - *****
2674	Kelić Stjepan	Trgovački	***** - 2005.
2675	Kelić Tomislav	Poljoprivredni	2003. - *****
2676	Kelka Ivan	Postolarski	1920. – 1944.
2677	Kempf Antun, nasljednica Ana Kempf	Brijački	1895. – 1937.
2678	Kenji Geza	Mlinarsko-vodeničarska radnja za ušur	1951. - *****
2679	Kerdoš Đuro	Mesarski	1931. - *****
2680	Kerekeš Goran	Knjigovodstveni	***** - 2003.
2681	Kerekeš Imro	Stolarski	1920. -*****
2682	Kerekeš Marija	Knjigovodstveni	1996. – 2006.
2683	Kerekeš Vesna	Proizvodni i uslužni	2006. - *****
2684	Kerep Maksim	Pletački i prediona vune	1919. – 1957.
2685	Kerep Makso	Čaraparski	1919. - *****
2686	Kereši Josip	Poljoprivredni	2006. - *****
2687	Keršner Ladislav	Proizvodnja kreča	1911. – 1939.
2688	Kiefer Ivan	Krojački	1930. - *****
2689	Kindl Franjo	Krojački	1922. - *****
2690	Kiner Josip	Pekarski	1930. - *****
2691	Kiner Stjepan	Pekarski	1927. – 1937.
2692	Kintner Andrija	Izrada predmeta od pletene rogozine	1936. - *****
2693	Kintner Ivan	Izrada predmeta od pletene rogozine	1936. - *****
2694	Kir Nikl	Stolarski	1928. - *****
2695	Kiralj Ivan	Kovački i potkivački	1945. – 1947.
2696	Kiralj Mijo	Ugostiteljski	1993. – 1994.
2697	Kiralj Mijo	Ugostiteljski	1982. – 1987.
2698	Kiralji Ivan	Kovački i potkivački	1930. - *****
2699	Kirchmayer Mihajlo	Soboslikarski i ličilački	***** - 2000.
2700	Kirchmayer Svjetlana	Završno - građevinarski	***** - 2005.
2701	Kirhmajer Branimir	Soboslikarski i ličilački	1993. - 2005.
2702	Kirhmajer Josipa Mišo	Urarski	1952. – 1955.
2703	Kirhmajer Lovro	Postolarski	1950. - *****
2704	Kirhmajer Mijo	Soboslikarski i ličilački	1945. – 1966.
2705	Kirhmajer Mirko	Soboslikarski i ličilački	1974. – 1984.
2706	Kirhmajer Mišo	Urarski	1955. – 1956.
2707	Kirhmajer Pavo	Postolarski	1950 . - *****
2708	Kirhmajer Pavo	Sjemenarski	1953. - *****
2709	Kirhmajer Ružica	Sjemenarski	1989. – 1991.
2710	Kirhofer Ivan	Sjemenarski	1972. - 1973.
2711	Kiršbaum Mato	Mesarski	1929. - *****
2712	Kiš Andrija	Obućarski	1967. – 1987.
2713	Kiš Antun	Uslužno pečenje rakije	1953. - *****
2714	Kiš Damir	Poljoprivredni	2004. - *****
2715	Kiš Ivan	Kovački i potkivački	1899. - *****
2716	Kiš Janja	Uslužno pečenje rakije	1953. - *****
2717	Kiš Josip	Zidarski	1974. – 1975.
2718	Kiš Josip	Molerski	1945. – 1962.
2719	Kiš Josip	Soboslikarski	1945. - *****
2720	Kiš Josip	Brijački	1953. - *****
2721	Kiš Josip	Kovački	1946. – 1949.
2722	Kiš Josip	Soboslikarski i ličilački	1939. - *****
2723	Kiš Mijo	Stolarski	1932. - *****

2724	Kiš Mijo	Zidarski	1953. – 1969.
2725	Kiš Mijo	Zidarski	1967. – 1974.
2726	Kiš Rudolf	Krojački	1966. – 1968.
2727	Kiš Stjepan	Tapetarski	1990. – *****
2728	Kišić Stjepan	Obrt za poljoprivredu i usluge	2006. - *****
2729	Kizler Benedikt	Stolarski	1929. - *****
2730	Kladarić Franje Nikola	Prekruparski	1951. – 1960.
2731	Kladarić Mirko	Brijački i frizerski	1994. – *****
2732	Kladarić Nikola	Kovački	1953. - *****
2733	Kladarić Nikola	Prekruparski	1945. – 1949.
2734	Kladarić Simo	Stolarski	1952. - *****
2735	Kladarić Terezija	Prekruparski	1948. – 1949.
2736	Kladović Šimo	Stolarski	1953. - *****
2737	Klaić Adam	Kovački i potkivački	1945. - *****
2738	Klaić Anica	Trgovački	1988. - 1997.
2739	Klaić Antun	Kovački i potkivački	1945. - *****
2740	Klaić Ivanka	Kovački i potkivački	1984. – 1989.
2741	Klaić Lorenc	Trgovački	***** - 1999.
2742	Klaič Marko	Proizvodnja suhe tjestenine	***** - 2003.
2743	Klaić Matija	Proizvodnja suhe tjestenine	1991. – 1992.
2744	Klaić Nikola	Završno - građevinarski	2007. - *****
2745	Klaić Zvonko	Ugostiteljski	***** - 1999.
2746	Klajić Antun	Kovački i potkivački	1927. - *****
2747	Klarić Ante	Kovački i potkivački	1990. – 1990.
2748	Klarić Darinko	Plin i vodo instalaterski	2005. - *****
2749	Klariček Mirko	Plin i vodo instalaterski	1990. - 1991.
2750	Klasiček Stjepan	Vulkanizerski	1989. – 1991.
2751	Klein Đuro	Postolarski	1914. – 1955.
2752	Klem Josip	Brijački	1927. - *****
2753	Klemen Damir	Elektroinstalaterski, proizvodnja neon reklama	1993. - *****
2754	Klemen Darko	Trgovački	2007. - *****
2755	Klemen Ivica	Pletački	1971. – 1980.
2756	Klemen Josip	Strojobravarski	2004. - *****
2757	Klemen Suzana	Strojobravarski	1994. – *****
2758	Klemen Zoran	Obrt za proizvodnju i trgovinu	2007. - *****
2759	Klepo Ante	Taracerski	1959. - *****
2760	Klepo Dujo	Taracerski	1960. - *****
2761	Klepo Jozefina	Trgovački	***** - 2006.
2762	Klepo Petar	Asfalterski i izolaterski	1953. - *****
2763	Kljaić Josip	Kovačko i potkivački	***** - *****
2764	Kljaić Nenad	Završno - građevinarski	2006. - *****
2765	Kljaić Svjetlana	Završno - građevinarski	1992. – 1992.
2766	Kljajić Josip	Kovački i potkivački	1939. - *****
2767	Klobučar Đuro	Pekarski	1946. – 1951.
2768	Klobučar Slavica	Trgovački	1995. – 1996.
2769	Kločkov Ivica	Cvjećarski i trgovački	***** - 2001.
2770	Kmet Đuro	Limarski	1941. - *****
2771	Knebl Franjo	Stolarski	1919. – 1937.
2772	Knebl Fridrih	Čaraparski	1927. – 1956.
2773	Knebl Ivan	Čaraparski	1968. –1978.
2774	Knebl Katarina	Krojački	1946. – 1949.
2775	Knebl Stjepan	Limarski	1922. - *****
2776	Knez Ivan	Prodaja rabljenih dijelova	2004. - *****
2777	Knez Kata	Trgovački	1993. - 2001.
2778	Knežević Cvijo	Zidarski	1970. – 1976.
2779	Knežević Dubravka	Zidarski	1989. – 1996.
2780	Knežević Ilinka	Fotografski	1993. – *****
2781	Knežević Ivan	Krojački	1941. – 1954.

2782	Knežević Ivan	Mesarski	1930. – 1933.
2783	Knežević Marija	Pletački	1971. – 1991.
2784	Knežević Martin	Zidarski i tesarski	2004. - *****
2785	Knežević Nenad	Zidarski i tesarski	1990. – 1996.
2786	Knežević Pavo	Pletački	1976. – 1981.
2787	Knežević Stjepan	Opančarski	1946. – 1954.
2788	Knezić Ivan	Malozidarski	1946. – 1949.
2789	Knežić Josip	Brijački	1930. – 1934.
2790	Knezović Dane	Završno - građevinarski	2005. - *****
2791	Knezović Ivana	Obrt za obradu podataka i poslovno posredništvo	2004. - *****
2792	Knezović Mario	Završno - građevinarski	2003. - *****
2793	Knezović Vladimir	Vodo i plino instalater	1995. – *****
2794	Knuštić Zdravko	Vodo i plino instalater	1996. - *****
2795	Kobetić Šandor	Opančarski	1921. - *****
2796	Kobić Matija	Krojački	1967. – 1968.
2797	Kobija Daniela	Trgovački	***** - 2006.
2798	Kočet Tomo	Automehaničarski	1989. – 1991.
2799	Kočiš Đuro	Vršenje žitarica parnim strojem	1931. – 1960.
2800	Kočiš Ivan	Obrt za elektroniku, informatiku i telekomunikacije	2007. - *****
2801	Kočiš Josip	Urarski i trgovački	2007. - *****
2802	Kočiš Rudolf	Uslužno vršanje žitarica	1950. – 1960.
2803	Kočiš Stjepan	Urarski	1973. – *****
2804	Kocur Ivanka	Urarski	1993. – *****
2805	Kocur Zlatko	Ugostiteljski	1999. - *****
2806	Kohanski Lojza	Zabavni	1982. – 1996.
2807	Koić Goran	Trgovački i proizvodni	2006. - *****
2808	Kojić Krsta	Bičarski	1941. - *****
2809	Kojić Krsto	Bičarski	1946. – 1947.
2810	Kojundžić Ivica	Trgovački	1988. – 1989.
2811	Kojundžić Josipa	Trgovački	1989. – 1993.
2812	Kojundžić Željko	Trgovački	1993. – 1996.
2813	Kokalović Ivica	Trgovački	***** - 1996.
2814	Kokanović Ivan	Stolarski	1934. - *****
2815	Kokanović Marija	Trgovački	1993. - 2000.
2816	Kokoš Đuro	Medičarski i slastičarski	1923. - *****
2817	Kokoš Đuro	Medičarski i licitarski	1949. - *****
2818	Kokoš Josip	Medičarski	1919. – 1962.
2819	Kokoš Josip	Licitarski	1893. - *****
2820	Kokoš Marija	Svjećarski i medičarski	1967. – 1970.
2821	Kolak Daniela	Trgovački	***** - 2005.
2822	Kolak Mario	Elektroinstalaterski	***** - 2005.
2823	Kolak Nikola	Ličilački i bojadisarski	1960. – 1964.
2824	Kolak Stjepan	Prijevozнички	1959. – 1962.
2825	Kolak Tomislav	Ugostiteljski	***** - 2007.
2826	Kolak Vlado	Ugostiteljski	2003. - *****
2827	Kolak Zdravko	Ugostiteljski	1994. – *****
2828	Kolarski Anto	Ugostiteljski	1975. - 1992.
2829	Kolarski Dragutin	Postolarski	1935. – 1936.
2830	Kolarski Josip	Postolarski	1946. – 1965.
2831	Kolarski Marijan	Obrt za ugostiteljstvo i proizvodnju	***** - 2004.
2832	Kolarski Stjepan	Postolarski	1896. - *****
2833	Kolarski Vjekoslav	Postolarski	1992. – *****
2834	Kolar Vjekoslav	Ugostiteljski	***** - 2005.
2835	Kolarskievć Franjo	Postolarski	1921. – 1939.
2836	Kolarskievć Ivan	Krojački	1925. - *****
2837	Kolarskiić Stjepan	Dimnjačarski	1968. – 1970.
2838	Kolarskiik Stanko	Brijački	1953. - *****
2839	Kolbas Eugen	Čaraparski	1946. – 1957.

2840	Kolić Dubravka	-li-	1989. – 1990.
2841	Kolić Josip	Frizerski	1970. – 1976.
2842	Kolić Marko	Autolakirerski	1993. - 1999.
2843	Kolić Mirko	Poljoprivredno gospodarstvo	2001. - *****
2844	Kolić Mirko	Ugostiteljski	***** - 1997.
2845	Koljđenaj Franjo	Pekarski	1967. – 1967.
2846	Koljnrekaj Josip	Pekarski i trgovački	***** - 2006.
2847	Kolling Ana	Limarski	1933. – 1937.
2848	Kolman Ivan	Postolarski	1935. - *****
2849	Kolman Josip	Stolarski	1921. - *****
2850	Kolmar Adam	Kovački	1945. – 1946.
2851	Kolund Adam	Krojački	1929. – 1938.
2852	Kolund Jakob	Kolarski	1905. - *****
2853	Kolund Josip	Kovački	1945. – 1954.
2854	Kolund Mijo	Kovački i potkivački	1901. - *****
2855	Komar Josip	Pekarski	1966. – 1974.
2856	Komar Zdenko	Elektroinstalaterski	2004. - *****
2857	Kon Vilim	Mesarski	1925. – 1934.
2858	Končić Adam	Krojački	1967. – 1968.
2859	Konjuh Iva	Knjigovodstveni	1996. - *****
2860	Konjuh Ivan	Zidarski	1972. – 1972.
2861	Konjušak Adam	Zidarski	1963. - *****
2862	Konjušak Josip	Klesarski	1971. – 1992.
2863	Konjušan Jozo	Klesarski	1992. – *****
2864	Konrad Adam	Užarski	1904. - *****
2865	Konrad Ivan	Mesarski	1939. - *****
2866	Kontra Adam	Postolarski	1950. - *****
2867	Kopecki Anđelko	Obrt za informatiku i usluge	2007. - *****
2868	Kopecki Anđelko	Iznajmljivanje računala	***** - 1997.
2869	Kopecki Marija	Pletački	1980. – 1981.
2870	Kopljar Jakob	Krojački	1945. – 1954.
2871	Koprčina Ivica	Trgovački	***** - 2003.
2872	Koprčina Marica	Trgovački	1989. – 1990.
2873	Korać Stevo	Obućarski i čizmarski	1946. - *****
2874	Korač Stevo	Postolarski	1925. - *****
2875	Korajac Ana	Frizerski	1992. – *****
2876	Korajac Anica	Frizerski	1975. – 1991.
2877	Korajac Mara	Uslužno vršenje žita	1968. - *****
2878	Korajac Marija	Uslužno vršenje žita	1976. - 1992.
2879	Korajac Stojan	Pletački	1976. – 1980.
2880	Korajac Stojan	Ugostiteljski	1990. - 2002.
2881	Kordić Andrija	Strojobravarski	1968. – 1974.
2882	Koren Zlatko	Elektromehaničarski	1996. – 2002.
2883	Korodva Andrija	Kovački i potkivački obrt	1927. – 1960.
2884	Korodva Stjepan	Muško-krojački	1921. – 1952.
2885	Kos Stjepan	Ugostiteljski	1983. - *****
2886	Koša Franjo	Brijački	1953. - *****
2887	Koša Josip	Kovački	1945. – 1953.
2888	Koša Josip	Kovački	1931. - *****
2889	Koščak Đuro	Opančarski	1932. - *****
2890	Košćalik Đuro	Postolarski	1945. - *****
2891	Kostadinović Branko	Poljska ciglana	1976. – 1976.
2892	Kostadinović Slavko	Krojački	1965. – 1968.
2893	Kostadinović Vaso	Pletački	1950. – 1955.
2894	Kostev Zdravko	Pletački	1979. – 1982.
2895	Kostić Anica	Frizerski	1975. – 1979.
2896	Kostić Ljubica	Frizerski	1965. – 1967.
2897	Kostić Slavko	Proizvodnja sokova	1994. – 2004.

2898	Kovački Andrija	Bačvarski	1947. - *****
2899	Kovački Antun	Pekarski	1945. – 1948.
2900	Kovački Antun	Krpilonački	1952. - *****
2901	Kovački Branko	Trgovački	1998. - *****
2902	Kovački Đuro	Strojobravarski	1945. – 1946.
2903	Kovački Đuro	Vršenje žitarica parnim strojem	***** - *****
2904	Kovački Đuro	Elektroinstalaterski	1972. – 1973.
2905	Kovački Hilda	Zabavno-pokretni	1988. – 1991.
2906	Kovački Ivan	Trgovački	1999. - *****
2907	Kovački Ivan	Proizvodnja proizvoda od betona i kamena	2001. - *****
2908	Kovački Ivanka	Trgovački	***** - 1999.
2909	Kovački Ivica	Trgovački	1994. – *****
2910	Kovački Ivica	Ugostiteljski	***** - 1999.
2911	Kovački Ivo	Ugostiteljski	1976. - 1978.
2912	Kovački Kata	Prekruparski	1968. – 1970.
2913	Kovački Ljubica	Prekruparski	1994. – 1994.
2914	Kovački Ljubica	Trgovački	***** - 2005.
2915	Kovački Marija	Trgovački	***** - 1996.
2916	Kovački Mijo	Prekruparski	1955. – 1968.
2917	Kovački Stjepan	Stolarski	1941. - *****
2918	Kovački Viktor	Strojobravarski	1920. - *****
2919	Kovački Viktor	Elektromonterski	1924. - *****
2920	Kovački Viktor	Strojobravarski	1948. – 1956.
2921	Kovački Viktor	Vršenje žitarica parnim strojem	***** - *****
2922	Kovački Vjekoslav	Elektromehaničarski	1931. – 1934.
2923	Kovaček Anica	Izrada vrećica od plastičnih masa	1985. – 1988.
2924	Kovaček Ivan	Briketiranje ogrjevnih i sekundarnih sirovina	1987. – 1988.
2925	Kovaček Joza	Mlinarski	1950. - *****
2926	Kovaček Tomo	Kolarski	1923. - *****
2927	Kovaček Pavle	Pekarski	1940. - *****
2928	Kovaček Pavle	Uslužno pečenje rakije	1953. - *****
2929	Kovačević Pavo	Pekarski	1946. - *****
2930	Kovačević Pavo	Pekarski	1970. – 1975.
2931	Kovačević Antun	Brijački	1953. - *****
2932	Kovačević Bartol	Bačvarski	1945. - *****
2933	Kovačević Blaž	Opančarski	1946. - *****
2934	Kovačević Danijela	Ugostiteljski	***** - 1998.
2935	Kovačević Dragica	Zabavne igre – aparati	1995. – 1996.
2936	Kovačević Dragica	Zabavne igre – aparati	1990. – 1992.
2937	Kovačević Đuro	Urarski	1978. - 1992.
2938	Kovačević Franjo	Mlin za šrotanje žitarica	1941. – 1949.
2939	Kovačević Franjo	Proizvodnja tjestenine	1991. – *****
2940	Kovačević Franjo	Prekruparski	1941. – 1949.
2941	Kovačević Franjo	Ugostiteljski	***** - 2005.
2942	Kovačević Iva	Ugostiteljski	1994. – *****
2943	Kovačević Iva	Trgovački	***** - 1997.
2944	Kovačević Ivan	Radnja za vezenje ćilima	1935. – 1940.
2945	Kovačević Ivan	Kovački i potkivački	1945. – 1956.
2946	Kovačević Ivan	Kovački	1925. - *****
2947	Kovačević Ivan	Elektroinstalaterski	1974. – 1974.
2948	Kovačević Ivo	Prekruparski	1958. – 1961.
2949	Kovačević Jakob	Bojadisarski	1948. – 1956.
2950	Kovačević Jozo	Kovački	1894. - *****
2951	Kovačević Krešo	Ugostiteljski	2003. - *****
2952	Kovačević Krešo	Trgovački	***** - 2003.
2953	Kovačević Luka	Stolarski	1930. – 1954.
2954	Kovačević Marija	Ugostiteljski	***** - 1996.
2955	Kovačević Marija	Ugostiteljski	1993. – *****

2956	Kovačević Mario	Obrt za prijevoz, trgovinu i posredovanje	2004. - *****
2957	Kovačević Matija	Šrotanje žitarica	1982. - 1987.
2958	Kovačević Matija	Zidarski	1975. – 1982.
2959	Kovačević Mato	Kovački	1938. - *****
2960	Kovačević Mirko	Ekonomski i računovodstveni	1995. - *****
2961	Kovačević Miro	Ekonomski i računovodstveni	1993. – 1996.
2962	Kovačević Pavo	Monter centralnog grijanja	1985. – 1988.
2963	Kovačević Pavo	Kovački uz zemljoradnju	1953. - *****
2964	Kovačević Perica	Prijevozнички	1996. - *****
2965	Kovačević Šimo	Kovački i potkivački	1945. – 1952.
2966	Kovačević Šimo	Bačvarski	1928. - *****
2967	Kovačević Šimo	Kovački	1904. - *****
2968	Kovačević Stanko	Kovački i potkivački	1920. – 1952.
2969	Kovačević Stjepan	Brijački	1951. – 1956.
2970	Kovačević Tomo	Prekruparski	1956. – 1960.
2971	Kovačević Zdenko	Autoelektričarski	1995. – 2005.
2972	Kovačević Zoran	Ugostiteljski	1999. - *****
2973	Kovačević Antun	Elektroserviserski	1993. - 2003.
2974	Kovačević Antun	Brijački	1958. – 1962.
2975	Kovačević Barica	Mesarski i kobasičarski	1920. - *****
2976	Kovačević Božidar	Ugostiteljski	***** - 2005.
2977	Kovačević Franjo	Bačvarski	1893. - *****
2978	Kovačević Igor	Trgovački	2007. - *****
2979	Kovačević Ilija	Čaraparski	1922. - *****
2980	Kovačević Marina	Frizerski	1993. – *****
2981	Kovačević Ružica	Frizerski	1995. – *****
2982	Kovačević Slavica	Poljoprivredni	2007. - *****
2983	Kovačević Branko	Trgovački	***** - 2006.
2984	Kovačko Jasminka	Obrt za dizajn i proizvodnju	1988. - *****
2985	Kovačko Senka	Ugostiteljski	***** - 2001.
2986	Kovčo Tatjana	Ugostiteljski	1965. – 1966.
2987	Kožul Ljubica	Trgovački	2006. - *****
2988	Kožul Slavko	Trgovački	1993. – 2003.
2989	Kožul Vinko	Trgovački	1993. – 2005.
2990	Krajcer Pavo	Zidarski	1967. – 1968.
2991	Krajina Ivica	Obrt za postavljanje plakata	***** - 2006.
2992	Krajina Verica	Obrt za postavljanje plakata	2006. - *****
2993	Krajinović Mara	Trgovački	1995. – 2000.
2994	Krajinović Vinko	Trgovački	1993. – 1995.
2995	Krajnović Ivo	Obrt za prijevoz, poljoprivredu i ugostiteljstvo	2006. - *****
2996	Krajnović Ivo	Poljoprivredno gospodarstvo	***** - 2004.
2997	Krajnović Mato	Pekarski	1937. – 1937.
2998	Kralik Želimir	Elektro-instalaterski	1971. – 1972.
2999	Kraljević Matija	Štamparski	***** - *****
3000	Kraljević Pavle	Tiskarski	1944. – 1949.
3001	Kralovac Ferdo	Strojo-bravarski	1953. - *****
3002	Kralovec Ferdo	Strojobravarski	1945. – 1952.
3003	Kramarić Božić Adela	Trgovački	***** - 2002.
3004	Kramarić Srećko	Keramičarski	2004. - *****
3005	Kraml Ivan	Brijački	1928. - *****
3006	Kraml Matija	Brijački	1933. – 1936.
3007	Krancpiler Antun	Opančarski	1926. – 1945.
3008	Krancpiler Antun	Bičarski	1942. - *****
3009	Krancpiler Sebastijan	Brijački	1915. – 1944.
3010	Krašak Mihajla Antun	Četkarski	1951. - *****
3011	Krasnić Anton	Zlatarski	***** - 1999.
3012	Krasnić Robert	Zlatarski	2002. - *****
3013	Kratofil Damir	Trgovački	1994. - 1998.

3014	Kratofil Josip	Remenarski	1965. – 1977.
3015	Kratofil Nikola	Uslužno pečenje rakije	1953. - *****
3016	Kraus Antun	Brijački	1931. - *****
3017	Kraus Ivan	Stolarski	1931. - *****
3018	Kraus Ivan	Čaraparski	1925. - *****
3019	Kravat Ljudevit	Kovački	1922. – 1938.
3020	Krbavac Ruža	Pletački	***** - 1999.
3021	Krbavac Stjepan	Trgovački	1995. - 2002.
3022	Krekić Aleksander	Kovački	1890. - *****
3023	Kremer Ana	Vršenje žitarica parnim strojem	***** - 1934.
3024	Kremer Josip	Pekarski	1938. - *****
3025	Krenek Andrija	Rad vršalicom	1966. - *****
3026	Krenek Stjepan	Prijevoznički	1994. - 2005.
3027	Krep Ivan	Prijevoznički	1971. - 1972.
3028	Krep Marica	Kemijska čistionica	1985. – 1996.
3029	Krep Terezija	Uslužno rezanje drveta	1973. – 1973.
3030	Krep Željko	Kemijska čistionica	1972. - 1972.
3031	Kres Ivan	Kovački	1930. - *****
3032	Kresić Slobodan	Zabavno-pokretni	1988. – 1989.
3033	Kretonić Mišo	Zabavno-pokretni	1969. - 1970.
3034	Kretonić Nikola	Pečenje plodina	***** - 2002.
3035	Kretonić Zvonko	Ugostiteljski	2006. - *****
3036	Krha Stevo	Vršenje žita	1962. - 1967.
3037	Krha Stjepan	Vršenje žita	1967. - 1984.
3038	Kričančić Ivica	Zidarski	1997. - *****
3039	Krig Ana	Proizvodnja soda-vode	1946. – 1953.
3040	Krig Petar, udova Ana Krieg	Tvornica soda vode	1927. - *****
3041	Krilić Nikola	Proizvodnja drvenog ugljena	1966. – 1969.
3042	Krišak Adam	Vršenje žitarica parnim strojem	***** - *****
3043	Kristek Antun	Prekruparski	1955. – 1957.
3044	Kristek Josip	Kovački i potkivački	1921. - *****
3045	Kristek Josip	Mlinarski i šroterski	1946. - *****
3046	Kristek Josip	Uslužno vršenje žitarica	1966. – *****
3047	Kristek Josip	Kovački	1946. – 1960.
3048	Kristek Josip	Prekruparski	1960. - *****
3049	Kristek Matija	Uslužno vršenje žita	1967. – *****
3050	Kristek Stevo	Vršenje žitarica parnim strojem	***** - *****
3051	Kristek Stjepan	Uslužno rezanje drveta	1967. – 1996.
3052	Kristek Stjepan	Kolarski	1928. - *****
3053	Kristek Stjepan	Poljoprivredni	2003. - *****
3054	Kristek Stjepan	Elektroinstalaterski	1973. – 1996.
3055	Kristek Vinko	Elektroinstalaterski	1969. –1970.
3056	Kristek Vinko	Uslužno vršenje žita	1967. – 1969.
3057	Kristek Zdenka	Trgovački	1996. - *****
3058	Krištić Filip	Ugostiteljski i trgovački	***** - 2006.
3059	Krišto Jozo	Stolarski	***** - 2004.
3060	Krivokuća Dragovan	Obrt za posredovanje u trgovini i promidžbu	***** - 2006.
3061	Krivokuća Ruža	Krojački	1931. – 1937.
3062	Krizak Adam	Tvornica sode i vode	***** - *****
3063	Križanec Marijan	Ugostiteljski i trgovački	***** - 2007.
3064	Križanović Petar	Ugostiteljski i trgovački	1990. – 1994.
3065	Križić Marija	Trgovački	1990. - 1998.
3066	Križić Milan	Trgovački	1993. - 2002.
3067	Križić Mirko	Agencijski i financijski	1989. – 1993.
3068	Krizmanić Kristina	Knjigovodstveni	2001. - *****
3069	Krizmanić Željko	Obrt za iznajmljivanje rtv aparata	***** - 2005.
3070	Krnić Helena	Obrt za poljoprivredu i izradu zlatoveza	***** - 2006.
3071	Krnić Marko	Užarski	1930. - *****

3072	Krnjac Stipe	Asfalterski i kaldrmđijski	1967. – 1967.
3073	Krnjić Goran	Poljoprivredni	2003. - *****
3074	Krnjić Nikola	Poljoprivredni	1991. - *****
3075	Krnjić Nikola	Prijevozнички	***** - 2002.
3076	Krnjic Vedran	Poljoprivredni	2007. - *****
3077	Kroi Franjo	Postolarski	1945. – 1954.
3078	Krokauc Sebastijan	Malozidarski i tesarski	1924. - *****
3079	Krol Ivan	Kudeljarski	1936. - *****
3080	Krstić Branko	Trgovački i promidžbeni	***** - 2006.
3081	Krstić Radivoj	Poljska ciglana	1971. – *****
3082	Krstović-Šaponjski Aleksandra	Obrt za posredovanje u trgovini i promidžbu	***** - 2006.
3083	Krucler Franjo	Medičarski, voskarski i licitarski	1936. - *****
3084	Kruk Antun	Brijački i frizerski	1993. – *****
3085	Kruljac Ante	Asfalterski i kaldrmđijski	1966. – 1973.
3086	Kruljac Marija	Asfalterski i kaldrmđijski	1994. – 1995.
3087	Kruljac Stjepan	Stolarski	1921. – 1947.
3088	Kruljac Tomislav	Prijevozнички	1992. - 2000.
3089	Kruljac Viktor	Stolarski	1965. – 1973.
3090	Kruljac Zdravko	Stolarski	1990.. - *****
3091	Kruščić Katica	Ugostiteljski	2005. - *****
3092	Krušec Delfina	Trgovački	***** - 2006.
3093	Krušec Ivan	Trgovački	1994. – 1998.
3094	Krušec Karla	Frizerski	1954. – 1991.
3095	Krušec Tomo	Brijački	1946. – 1954.
3096	Kružić Ivan	Brijački	1953. - 1961.
3097	Kružić Josip	Brijački	1931. - *****
3098	Kružić Mijo	Kovački	1929. - *****
3099	Kryk Antun	Frizerski	***** - 2002.
3100	Kryk Ivan	Šumarski, trgovački i ugostiteljski	2006. - *****
3101	Krznarskić Mirjana	Pletački	1976. – 1976.
3102	Kšan Ivica	Pletački	1975. - 1978.
3103	Kšan Josip	Pletački	1972. - 1979.
3104	Kubat Tomislav	Uslužna pilana i proizvodnja piljene građe	1995. – 1996.
3105	Kubatka Josip	Pletački	1961. – 1962.
3106	Kubatka Jozo	Pletački	1974. – 1975.
3107	Kuburić Antun	Krojački	***** - *****
3108	Kucjenić Goran	Ugostiteljski	***** - 2005.
3109	Kudrnovski Karlo	Vodo-instalaterski	1972. – 1972.
3110	Kuić Anđelko	Vodo-instalaterski	1983. - 1986.
3111	Kuić Nedeljko	Prijevozнички	***** - 2004.
3112	Kuić Nikola	Ugostiteljski	1977. - 2004.
3113	Kuić Zorka	Ugostiteljski	1966. - 1977.
3114	Kujadin Alma	Slastičarski	2007. - *****
3115	Kujić Nedeljko	Slastičarski	1981. –1986.
3116	Kukić Josip	Pekarski	1946. - *****
3117	Kukučka Adam	Uslužne šumske djelatnosti	***** - 2000.
3118	Kukučka Jasminka	Trgovački	2006. - *****
3119	Kukučka Jozo	Trgovački	1988. - 1992.
3120	Kukučka Mirko	Ugostiteljski	***** - 2007.
3121	Kukučka Miško	Pletački	1971. – 1975.
3122	Kukučka Stevo	Pletački	1994. – *****
3123	Kukučka Stevo	Uslužno vršenje žitarica	1966. – *****
3124	Kukučka Stevo	Ugostiteljski	***** - 1999.
3125	Kukučka Stjepan	Kovački	1933. - *****
3126	Kukučka Zvonko	Keramičarski	2001. - *****
3127	Kulaš Nada	Frizerski	1975. – 1987.
3128	Kulešević Šimo	Brijački	1954. - *****
3129	Kulevar Josten	Uslužna rezanje drveta	1969. – 1978.

3130	Kuna Katica	Obrt za proizvodnju konzumnih jaja	***** - 2007.
3131	Kunce Dario	Soboslikarski obrt i završni radovi	2006. - *****
3132	Kunsabo Franjo	Uslužna pilana	1988. – 1989.
3133	Kunštić Dražen	Trgovački	1997. - *****
3134	Kunštić Karla	Prekruparski	1955. – 1961.
3135	Kunštić Zdravko	Prijevozнички	2000. - *****
3136	Kuprešak Zlatko	Ugostiteljski i trgovački	2005. - *****
3137	Kurc Antun	Malozidarski	1924. – 1935.
3138	Kurc Franjo	Krovopokrivački	1920. - *****
3139	Kurc Franjo	Krojački	1947. – 1955.
3140	Kurc Stjepan	Stolarski	1949. – 1951.
3141	Kurc Stjepan	Licitarski	1916. - *****
3142	Kurc Vendelin	Malozidarski	1925. - *****
3143	Kurcinak Miroslav	Obrt za popravak odjeće	***** - 2006.
3144	Kurtali Nuredini	Obrt za popravak odjeće	1991. – 1992.
3145	Kurtek Ivan	Autolimarski i trgovački	2006. - *****
3146	Kurtiši Gajur	Autolimarski i trgovački	1977. - 1981.
3147	Kurtz Damir	Završno - građevinarski	***** - 2006.
3148	Kurtz Dražen	Završno - građevinarski	***** - 2005.
3149	Kurtz Franjo	Krojački	1928. - *****
3150	Kurtz Mirna	Marketinški i posrednički	***** - 2003.
3151	Kušec Leopold	Marketinški i posrednički	1967. –1968.
3152	Kušić Zvonko	Vodo i plino instalaterska	1995. - *****
3153	Kust Pavo	Trgovački	***** - 2000.
3154	Kuterovac Dragica	Pekarski	1945. – 1949.
3155	Kuterovac Dragutin	Pekarski	1957. – 1964.
3156	Kuterovac Dragutin	Pekarski	1945. – 1946.
3157	Kuterovac Stevo	Pekarski	1936. – 1937.
3158	Kuterovac Stjepan	Pekarski	1941. - *****
3159	Kuterovac Stjepana Vlado	Soboslikarski	1951. – 1960.
3160	Kutjevac Marija	Soboslikarski	1986. – 1986.
3161	Kutle Stanko	Soboslikarski	1970. - 1972.
3162	Kutleša Mirna	Trgovački	***** - 2007.
3163	Kutuzović Šimo	Medičarski	***** - *****
3164	Kuzma Nikola	Stolarski	1945. - *****
3165	Kuzma Nikola	Stolarski	1921. - *****
3166	Kuzman Josip	Stolarski	1953. - *****
3167	Kuzmanović Živko	Kovački	1953. - *****
3168	Kvasnovski Davor	Prijevozнички	***** - 2005.
3169	Kvasnovski Josip	Stolarski	1946. - *****
3170	Kvasnovski Josip	Stolarski	1934. - *****
3171	Kvasnovski Stjepan	Stolarski	1968. –1968.
3172	Kvastek Ivan	Obrt za izradu metala	***** - 2005.
3173	Kvesić Mario	Marketinški i posrednički	***** - 2007.
3174	Kvintus Alojz	Soboslikarski ličilački	1940. - *****
3175	Labak Marija	Trgovački	2007. - *****
3176	Labak Vlatka	Trgovački	***** - 2001.
3177	Labaš Mirko	Mesarski	1945. – 1949.
3178	Labaš Vinko	Zidarski	1938. - *****
3179	Labor Ivana	Ugostiteljski	***** - 2005.
3180	Lacković Đuro	Mesarski	1945. - *****
3181	Lacković Ivanka	Ugostiteljski	***** - 1996.
3182	Lacković Pavica	Frizerski	1969. – 1981.
3183	Lacković Roman	Ugostiteljski	***** - 1997.
3184	Ladan Jozo	Keramičarski i gipsani	1978. – 1981.
3185	Ladan Ivo	Sječa,izrada i izvoz drva traktorom	1992. – 1998.
3186	Ladan Jozo	Keramičarski i gipsani	1999. - *****
3187	Ladan Mihael	Ugostiteljski	***** - 2002.

3188	Lađarević Božo	Uslužno vršenje žitarica	1966. - *****
3189	Lađarević Mijo	Krojački	1928. - *****
3190	Lafler Josip	Pekarski	1966. – 1969.
3191	Lait Josip	Vršenje žitarica parnim strojem	***** - *****
3192	Lajc Antun	Mljekarski	***** - 1937.
3193	Lajt Ivica	Brijački	1957. - *****
3194	Lajtkam Franjo	Brijački	1953. – 1966.
3195	Lajtkam Ivan	Frizerski	1957. – 1990.
3196	Lambert Franjo	Pekarski	1953. - *****
3197	Lampert Nikola	Krojački	1924. - *****
3198	Lamping Josip	Pilana (manjeg obima)	1931. -
3199	Lamping Josip	Uslužna rezanje drveta	1951. – 1970.
3200	Lančar Dušan	Brijački	1945. - *****
3201	Lang Franjo	Brijački	1941. - *****
3202	Lang Ivan	Potkivački	1933. - *****
3203	Lang Ivan	Kovački i potkivački	1904. - *****
3204	Lasić Antun	Stolarski	1965. – 1975.
3205	Lasić Antun	Stolarski	1947. – 1962.
3206	Lasić Antun	Stolarski	2005. - *****
3207	Lasić Branko	Elektromehaničarski	1985. – *****
3208	Lasić Danijel	Bager-utovarivački	1979. - 1981.
3209	Lasić Dragutin	Elektroinstalaterski	1974. – 1981.
3210	Lasić Marjan	Servis kućanskih aparata	1993. - 2005.
3211	Lasić Milan	Proizvodni	1953. - *****
3212	Lasić Miroslav	Proizvodni	1994. - *****
3213	Lasić Miroslav	Prijevozнички	***** - 1999.
3214	Lasić Štefa	Predotiskarski	1945. – 1951.
3215	Lasić Štefa	Predotiskarski i veziljarski	1955. – 1957.
3216	Lasić Štefanija	Izrada crteža za ručne radove i ručnih radova	1936. - *****
3217	Laslo Danijel	Poljoprivredni	2007. - *****
3218	Laslo Franjo	Drvotokarski	***** – 1964.
3219	Laslo Ivan	Poljoprivredni	2007. - *****
3220	Laslo Josip	Užarski	1950. – 1955.
3221	Laslo Stjepan	Kovački potkivački	1937. – 1952.
3222	Lavaković Franjo	Zidarski	1953. - *****
3223	Lay Ineta	Ugostiteljski	1998. - *****
3224	Lay Matilda	Tapetarski, sedlarski i ličilački	1907. - *****
3225	Lay Mato	Sedlarski i ličilački obrt	1907. – 1951.
3226	Lazarević Slobodan	Obrt za proizvodnju ambalaže od plastike	2003. - *****
3227	Lazarov Marija	Obrt za proizvodnju ambalaže od plastike	1978. - 1979.
3228	Lazarov Mario	Ugostiteljski	1987. – 1989.
3229	Lazarov Valerijan	Autoškola	2001. - *****
3230	Lazenhrad Đuro	Vršenje žitarica parnim strojem	***** - *****
3231	Lazić Radovan	Vršenje žitarica parnim strojem	***** - 1975.
3232	Lebl Tibor	Ciglarski	1927. - *****
3233	Lebović Ivan	Kovački	1927. – 1942.
3234	Lečer Jakob	Kovački	1946. – 1954.
3235	Lefler Antun	Postolarski	1919. - *****
3236	Lefler Josip	Pekarski	1939. - *****
3237	Lefler Josip	Pekarski	1947. - *****
3238	Lefler Josip	Pekarski	1958. – 1959.
3239	Lefler Ljubica	Pekarski	1990. – 1992.
3240	Lefler Vladimir	Trovački-	1992. – 1995.
3241	Lefler Vladimir	Trgovački i mehaničarski	***** - 2006.
3242	Lehota Stjepan	Malozidarski	1934. - *****
3243	Lejlić Miroslava	Ugostiteljski	2007. - *****
3244	Lekaj File	Pekarski	2002. - *****
3245	Lekaj Luz	Pekarski	1991. – 2002.

3246	Leko Lidija	Obrt za marketing, računovodstvo i trgovinu	2006. - *****
3247	Lelas Nikola	Obrt za poljoprivredu i trgovinu	2006. - *****
3248	Lelaz Filip	Zidarski	1967. – 1973.
3249	Leličić Vikica	Računovodstveni	1998. - *****
3250	Lemut Juro	Računovodstveni	1976. –1979.
3251	Lenaj Štjefen	Pekarski	1992. – 1993.
3252	Lender Spomenka	Pekarski	1988. – 1989.
3253	Lendić Vladimir	Proizvodnja aditiva za akumulatore	1985. – 1986.
3254	Lenhart Juraj	Završno - građevinarski	2007. - *****
3255	Lenići Neki	Pekarsko trgovački	1990. – *****
3256	Lenići Xhafer	Trgovački	2006. - *****
3257	Lermajer Vendelin	Kovački i potkivački	1922. - *****
3258	Lešić Tomislav	Trgovački	1994. - 1999.
3259	Lešinger Pavo	Postolarski	1923. - *****
3260	Leskovac Milan	Obućarski	1965. – *****
3261	Lešnjak Drago	Obrt za proizvodnju plastike i strojeva	1991. - 1999.
3262	Lešnjak Tihomir	Proizvodnja proizvoda od plastike	***** - 2002.
3263	Levanić Darko	Soboslikarski i ličilački	1989. – 1991.
3264	Levatić Jozo	Mlinarski	1953. - *****
3265	Levi Roza	Krojački	1922. - *****
3266	Levicki Ivica	Obućarski	***** - 2002.
3267	Ležaja Jozefina	Trgovački	1990. - *****
3268	Ličanin Živko	Prekruparski	1952. - *****
3269	Licner Nikola	Kolarski	1945. – 1950.
3270	Lijić Martin	Limarski	1970. – 1973.
3271	Lilić Ivica	Obrt za gipsane radove	***** - 2003.
3272	Liović Marica	Trgovački i ugostiteljski	1992. – *****
3273	Liović Petar	Prijevozнички	1992. - 1999.
3274	Liović Slavko	Prijevozнички	1990. – 1994.
3275	Liović Želimir	Obrt za obradu metala	2005. - *****
3276	Lisinski Rihard	Metlarski	1951. - *****
3277	Lizačić Fabijan	Kovački i potkivački	1920. - *****
3278	Lizačić Mijo	Krojački	1972. – 1973.
3279	Ljekaj Marko	Pekarski	1989. – 1992.
3280	Ljepotić Senka	Pekarski	1994. – *****
3281	Ljesar Božica	Pekarski	1990. – 1990.
3282	Ljevar Drago	Uslužna pilana	1976. – 1997.
3283	Ljoljo Anto	Ugostiteljski	***** - 2002.
3284	Ljoljo Branko	Ugostiteljski	1986. – 1991.
3285	Ljoljo Niko	Ugostiteljski	***** - 1998.
3286	Ljubas Ivan	Prijevozнички	1992. - 2004.
3287	Ljubas Mirjana	Cvjećarski	1993. – 1995.
3288	Ljubas Slavko	Cvjećarski	1994. - 1995.
3289	Ljubas Tomislav	Trgovački	2003. - *****
3290	Ljubić Anica	Zabavni	1982. – 1982.
3291	Ljubić Petar	Automehaničarski	1991. – 1995.
3292	Ljubičić Ankica	Proizvodni	1996. - *****
3293	Ljubičić Cvijo	Ugostiteljski	1994. - 2001.
3294	Ljubičić Marija	Trgovački	2007. - *****
3295	Ljubičić Marina	Ugostiteljski, trgovački i uslužni	***** - 2007.
3296	Ljubičić Mate	Završno - građevinarski	***** - 2001.
3297	Ljubičić Mijo	Ugostiteljski	***** - 2004.
3298	Ljubičić Mirjana	Ugostiteljski	1989. – 1994.
3299	Ljubičić Tihomir	Ugostiteljski	2005. - *****
3300	Ljubičić Zlatko	Trgovački	1996. - *****
3301	Ljubiša Veselinović	Ugostiteljski	1978. - 1982.
3302	Ljubomir Miloš	Ugostiteljski	1995. - *****
3303	Ljulj Ana	Izrada vrećica od plastičnih masa	1984. – 1984.

3304	Ljuljo Niko	Izrada vrećica od plastičnih masa	1991. – *****
3305	Ljušanin Ivica	Prijevoznički	1991. - 2006.
3306	Ljušanin Pavo	Uslužno pečenje rakije	1980. – 1980.
3307	Ljuz Ljekaj	Pekarski	1984. – *****
3308	Lončpajh Josip	Malozidarski	1941. - *****
3309	Lokmić Mirjana	Frizerski	1996. - *****
3310	Lončar Dušan	Brijački	1945. - *****
3311	Lončar Dušan	Brijački	1953. – 1963.
3312	Lončar Evica	Ugostiteljski	1992. - 2000.
3313	Lončar Ivan	Geodetski	1994. – *****
3314	Lončar Jasmina	Krojački	1981. – *****
3315	Lončar Jelisaveta	Pletački	1987. – 1991.
3316	Lončar Josip	Keramičarski	***** - 2002.
3317	Lončar Luca	Promidžbeni	***** - 2005.
3318	Lončar Mato	Zabavno-putujući	1989. – 1996.
3319	Lončar Mato	Ugostiteljski	***** - 2004.
3320	Lončarević Aleksa	Brijački	1954. – 1956.
3321	Lončarević Ilija	Strojobravarski	1922. – 1944.
3322	Lončarević Ivan	Brijački	1954. - *****
3323	Lončarević Josip	Stolarski	1922. – 1933.
3324	Lončarević Marko	Stolarski	1985. - 1986.
3325	Lončarević Mirjana	Trgovački	***** - 1999.
3326	Lončarević Nikola	Kolarski	1954. – 1961.
3327	Lončarević Stjepan	Krojački	1928. – 1942.
3328	Lončarević Stjepan	Postolarski	1951. - *****
3329	Lončarić Branko	Tapetarski	1946. – 1975.
3330	Lončarić Marko	Tapetarski	1993. - 1996.
3331	Lopar Ilija	Tapetarski	1990. - 1991.
3332	Lorbach Ivan	Vršenje žitarica parnim strojem	***** - *****
3333	Lorbah Hinka	Krojački	1951. – 1958.
3334	Lorbah Hinko	Malozidarski	1932. - *****
3335	Lošić Berta	Krojački	***** - 1937.
3336	Lovaković Ankica	Krojački	1990. – 1991.
3337	Lovas Franjo	Kolarski	1953. – 1963.
3338	Lovas Ivica	Završno - građevinarski	2007. - *****
3339	Lovas Josip	Kolarski	1946. - *****
3340	Lovas Smiljana	Frizerski	1996. - *****
3341	Lović Gašo	Zidarski	1966. – 1975.
3342	Lović Josip	Poljoprivredni	2004. - *****
3343	Lović Stjepan	Poljoprivredni	1967. - 1974.
3344	Lović Stjepan	Poljoprivredni	2004. - *****
3345	Lovmić Mirjana	Frizerski	1981. – 1996.
3346	Lovrić Andrija	Zidarski	1974. – 1988.
3347	Lovrić Ante	Automehaničarski	2005. - *****
3348	Lovrić Antun	Elektroinstalaterski	1992. – 1994.
3349	Lovrić Ivan	Prijevoznički	2004. - *****
3350	Lovrić Luka	Remenarski	1945. – 1956.
3351	Lovrić Luka	Remenarski	1919. - *****
3352	Lovrić Mario	Ugostiteljski	***** - 2006.
3353	Lovrić Matija	Informatički	***** - 2006.
3354	Lovrić Mijo	Malozidarski	1952. - *****
3355	Lovrić Mijo	Zidarski	1974. – 1975.
3356	Lovrić Nevenka	Knjigovodstveni	2001. - *****
3357	Lovrić Petar Lovrić	Stolarski	1928. – 1940.
3358	Lovrić Ružica	Pletački	1974. – 2000.
3359	Lovrić Stjepan	Trgovački	1990. - *****
3360	Lovrić Tomislav	Stolarski	2007. - *****
3361	Lovrić Tomo	Remenarski	1919. - *****

3362	Lovričić Štefica	Frizerski	1991. – *****
3363	Lozić Dražen	Poljoprivredni i lovni	2007. - *****
3364	Lozić Ivan	Ugostiteljski	2001. - *****
3365	Lozić Ljubica	Trgovački	2006. - *****
3366	Lozić Marijan	Ugostiteljski	1995. – *****
3367	Lozić Marko	Stolarski	1922. - *****
3368	Lozić Perica	Stolarski	1986. - 1987.
3369	Lozić Pero	Stolarski	1979. - 1983.
3370	Lozić Pero	Prekruparski	1953. - *****
3371	Lozić Pero	Uslužno vršenje žita	1970. – 1975.
3372	Lozić Vinko	Uslužno vršenje žita	1989. – 1990.
3373	Lozić Vjekoslav	Obrt u građevinarstvu	2007. - *****
3374	Lubar Nikola	Ugostiteljski	2007. - *****
3375	Luc Dragutin	Postolarski	1926. – 1936.
3376	Lučić Jasminka	Salon za uljepšavanje lica	2004. - *****
3377	Lucić Luca	Salon za uljepšavanje lica	1992. – 1993.
3378	Lučić Luka	Završno - građevinarski	***** - 2007.
3379	Lucić Mario	Završno - građevinarski	1991. – *****
3380	Lucić Mario	Trgovački	***** - 1999.
3381	Lučić Mato	Zidarski	1967. – 1980.
3382	Lučić Mijo	Zidarski	1991. - 1995.
3383	Ludban Mirko	Elektro-instalaterski	1968. – 1969.
3384	Ludbau Đuro	Elektro-instalaterski	1964. - *****
3385	Luka Viktor	Brijački	1946. - *****
3386	Luka Viktor	Brijački	1929. - *****
3387	Lukač Andrija	Licitarski i medičarski	1923. - *****
3388	Lukač Andrija	Licitarski i medičarski	1946. - *****
3389	Lukač Draženko	Trgovački	2006. - *****
3390	Lukač Nikola	Slastičarski i medičarski	1898. - *****
3391	Lukačević Antun	Pilana	1953. – *****
3392	Lukačević Antun	Pilana	1976. – 1985.
3393	Lukačević Blaženka	Frizerski	2005. - *****
3394	Lukačević Igor	Informatički	2007. - *****
3395	Lukačević Marijan	Brijački	1924. – 1932.
3396	Lukačević Marko	Brijački	1953. – 1960.
3397	Lukačević Marko	Mlinarski i šroterski	1951. - *****
3398	Lukačević Mato	Elektroinstalaterski	1975. – 1987.
3399	Lukačević Nevenka	Frizerski	1991. – 2006.
3400	Luketina Ivan	Frizerski	1983. – 1983.
3401	Lukić Ante	Frizerski	1974. - 1986.
3402	Lukić Goran	Prijevozнички i poljoprivredni	1987. - *****
3403	Lukić Igor	Trgovački	***** - 2000.
3404	Lukić Ivan	Trgovački	1994. – *****
3405	Lukić Ivan	Krojački	1945. – 1954.
3406	Lukić Ivan	Ugostiteljski	***** - 1999.
3407	Lukić Ivan	Drvorezački	1949. – 1954.
3408	Lukić Ivica	Ugostiteljski	***** - 2003.
3409	Lukić Miro	Frizerski	2000. - *****
3410	Lukić Petar	Šrotovački	1941. – 1944.
3411	Lukić Vinko	Obućarska	1981. – 1996.
3412	Lukić Vitomir	Zlatarski i filigranski	1995. – 2007.
3413	Lukić Željko	Trgovački	2004. - *****
3414	Lukšić Marija	Uslužno rezanje drveta	1971. – 1979.
3415	Lulić Ante	Ugostiteljski	1973. - 1993.
3416	Lulić Domagoj	Ugostiteljski i poljoprivredni	2005. - *****
3417	Lulić Eugen	Ugostiteljski i poljoprivredni	1986. – *****
3418	Lulić Eugen	Ugostiteljski	2000. - *****
3419	Lulić Ivan	Ugostiteljski	1965. - 1980.

3420	Lulić Ivica	Ugostiteljski i poljoprivredni	1990. - *****
3421	Lulić Josip	Ugostiteljski i poljoprivredni	1993. – *****
3422	Lulić Mario	Trgovački	***** - 1997.
3423	Lulić Nikola	Trgovački	1971. - 1981.
3424	Lulić Nikola	Trgovački	1991. - 1996.
3425	Lulić Rozika	Trgovački	1980. – 1986.
3426	Lulić Ružica	Trgovački i cvjećarski	1991. - *****
3427	Lulić Stjepan	Trgovački	1978. - 1995.
3428	Lulić Željko	Zidarski	1987. – 1990.
3429	Lutring Đuro	Uslužno pečenje rakije	1953. - *****
3430	Lutring Miroslav	Iznajmljivanje strojeva za izgradnju ili rušenje	1995. – 2001.
3431	Lužaić Eva	Iznajmljivanje strojeva za izgradnju ili rušenje	1988. – 1990.
3432	Mabić Nedeljko	Građevinski	2007. - *****
3433	Mačak Mirko	Zidarski i građevinarski	2002. - *****
3434	Macanga Željko	Trgovački	***** - 2002.
3435	Macanja Branko	Autopraonički	1994. – 1996.
3436	Macekoviċ Vlatko	Obrt za prijevoz, proizvodnju i usluge	2007. - *****
3437	Mačinković Drago	Obrt za prijevoz, proizvodnju i usluge	***** . *****
3438	Mačinković Josip	Zidarski i fasaderski	1991. – 1994.
3439	Mačinković Josip	Prijevozнički i trgovački	2002. - *****
3440	Mačinković Kaja	Prijevozнički i trgovački	1990. – 1996.
3441	Mačinković Karlo	Stolarski	2002. - *****
3442	Mack Antun	Stolarski	1943. - *****
3443	Macokatić Ivan	Automehaničarski	2007. - *****
3444	Mađaiti Isak	Automehaničarski	1977. - *****
3445	Mađarević Željko	Elektroinstalaterski	1989. – 1996.
3446	Magić Vinko	Ekonomski i računovodstveni	1995. - *****
3447	Magoć Stjepan	Stolarski	1922. - *****
3448	Mahler Ana	Tvornica soda vode	1907. - *****
3449	Mahmutović Bajro	Tvornica soda vode	1974. - 1978.
3450	Majbaum Josip	Mesarski	1932. - *****
3451	Majbaum Josip	Mesarsko i kobasičarski	1945. – 1952.
3452	Majbaum Mato	Mesarsko i kobasičarski	1919. - *****
3453	Majbaum Mato	Mesarski i kobasičarski	1967. – 1985.
3454	Majdančić Ane	Trgovački	2002. - *****
3455	Majdančić Ante	Keramičarski	1981. – 1988.
3456	Majdančić Jasna	Trgovački	1994 - 2005.
3457	Majdančić Niko	Elektroinstalaterski	1989. – 1990.
3458	Majdančić Vlado	Trgovački	***** - 2002.
3459	Majdiš Andrija	Vršenje žitarica i strojobravarska radnja	1928. – 1934.
3460	Majdiš Josip	Uslužno vršenje žitarica	1966. – 1975.
3461	Majdiš Katica	Cvjećarski i trgovački	***** - 2003.
3462	Majdiš Verica	Frizerski	1978. - 1979.
3463	Majer Drago	Brijački	1953. - *****
3464	Majer Đuro	Kovački	1909. – 1934.
3465	Majer Ivan	Brijački	1946. - *****
3466	Majer Josip	Kolarski	1933. - *****
3467	Majer Josip	Kovački	1912. – 1937.
3468	Majer Katica	Krojački	1948. – 1965.
3469	Majer Krešimir	Trgovački	***** - 2001.
3470	Majer Krunoslav	Trgovački	***** - 1999.
3471	Majer Marta	Trgovački	***** - 2004.
3472	Majer Martin	Postolarski	1928. - *****
3473	Majer Mira	Trgovački	2006. - *****
3474	Majer Pavo	Stolarski	1940. - *****
3475	Majer Robert	Trgovački	***** - 1998.
3476	Majer Šime Ivan	Soboslikarski i ličilački	1951. - *****
3477	Majer Tomo	Drvorezački	1951. - *****

3478	Majer Tomo	Mesarski	1937. - *****
3479	Majer Tomo	Mlinarski i šroterski	1951. - *****
3480	Majerhofer Leopold	Klesarski	1933. - *****
3481	Majerić Antun	Kovački	1962. - *****
3482	Majhen Dejan	Poljoprivredni	2007. - *****
3483	Majhen Marijan	Obrt za uzgoj i klaonica peradi	2005. - *****
3484	Majher Đuro	Brijački	1923. - *****
3485	Majher Đuro	Brijački	1945. – 1956.
3486	Majher Ivan	Sedlarski	1951. – 1954.
3487	Majher Janko	Kovački	1945. – 1954.
3488	Majher Mitar	Kovački	1945. – 1946.
3489	Majher Silvestar	Brijački	1947. – 1960.
3490	Majher Teodor	Kovački	1909. - *****
3491	Majher Vladimir	Kovački	1925. - *****
3492	Majher Vladimir	Vršenje žitarica parnim strojem	***** - *****
3493	Majher Vlado	Kovački	1945. – 1954.
3494	Majić Bariša	Trgovački	2005. - *****
3495	Major Ivan	Brijački	1922. - *****
3496	Major Ivan ml.	Brijački	1954. – 1959.
3497	Major Ivan st.	Brijački	1946. - *****
3498	Majski Petar	Bunardžijski	1953. – 1963.
3499	Majstorović Ivica	Završno - građevinarski	***** - 2005.
3500	Majurec Pavo	Krojački	1972. – 1986.
3501	Majurec Slavko	Krojački	1938. – 1972.
3502	Majurec Slavko	Zabavni	1987. – 1988.
3503	Mak Tobijas	Puškarski i rezbarski	1931. - *****
3504	Makir Blaž	Drvorezački	1945. – 1949.
3505	Maković Gašpar	Kovački	1951. – 1956.
3506	Maković Josip	Bačvarski	1897. - *****
3507	Maković Stjepan	Bačvarski	1907. - *****
3508	Maković Tomo	Kovački	1900. - *****
3509	Maković Tomo	Kovački	1946. – 1954.
3510	Maksimović Miloš	Mesarski	1931. - *****
3511	Maksimović Sreto	Kovački	1929. - *****
3512	Maksimović Vojislav	Kovački	1983. - 1983.
3513	Malek Jozo	Kovački	1967. - 1986.
3514	Malek Jozo	Kovački	1962. - 1964.
3515	Maler Oskar	Proizvodnja soda vode, krahera, i dr. Bezalkoholnih pića	1934. - *****
3516	Maleševac Adam	Užarski	1945. - *****
3517	Maleševac Anica	Ugostiteljski	2007. - *****
3518	Maleševac Marko	Ugostiteljski	1986. – 1996.
3519	Maleševac Marko	Ugostiteljski	***** - 2002.
3520	Maleševac Stjepan	Vršenje žitarica parnim strojem	1934. - *****
3521	Maletić Pavo	Prijevozнички	1992. - 2000.
3522	Maljak Josip	Brijački	1924. – 1936.
3523	Maljak Josip	Brusački	1930. – 1934.
3524	Maljak Josip	Brijački	1924. – 1950.
3525	Maljarić Ružica	Frizerski	1995. – *****
3526	Malnar Antun	Krojački	1945. – 1962.
3527	Mamić Ivan	Trgovački	1994. – 2001.
3528	Mandarić Darija	Iznajmljivanje videokaseta	***** - 2005.
3529	Mandarić Dragica	Ugostiteljski	1978. - 2003.
3530	Mandarić Filip	Prijevozнички	1991 - *****
3531	Mandarić Franjo	Obrt za uzgoj peradi	2001. - *****
3532	Mandarić Ilija	Lončarski	1921. – . *****
3533	Mandarić Josip	Zabavni	1982. – 1986.
3534	Mandarić Josip	Zabavni	1991. – 1996.
3535	Mandarić Ljiljana	Frizerski	1992. – 1994.

3536	Mandarić Marica	Trgovački i informatički	2001. - *****
3537	Mandarić Šimo	Postolarski	1933. – 1955.
3538	Mandarić Tomislav	Ugostiteljski	2006. - *****
3539	Mandel Josip	Kolarski	1929. – 1934.
3540	Mandić Ivan	Stolarski	1946. - *****
3541	Mandić Ivan	Stolarski	1929. - *****
3542	Mandić Ivan	Stolarski	1946. - *****
3543	Mandić Kuzman	Uslužno vršenje žita	1970. – 1971.
3544	Mandić Mario	Poljoprivredni	2006. - *****
3545	Mandić Šimo	Poljoprivredni	1968. - 1970.
3546	Mandić Zlatko	Šeširdžijski	1953. - *****
3547	Mandura Antun	Klobučarski	1994. – *****
3548	Mandurić Fran	Zidarski	1968. – 1969.
3549	Mandurić Ilija	Zidarski	1978. - 1988.
3550	Mandurić Kaja	Autoserviserski i ugostiteljski	2003. - *****
3551	Mandurić Ljubo	Krojački	1986. – 1987.
3552	Mandurić Mario	Serviserski i trgovački	2006. - *****
3553	Mandurić Vinko	Prijevozнички	2004. - *****
3554	Menđušić Ivan	Dimnjačarski	1960. - *****
3555	Manzer Josip	Postolarski	1928. - *****
3556	Marak Dragutin	Automehaničarski	1969. – 1975.
3557	Maraković Stjepan	Automehaničarski	1990. – 1993.
3558	Maras Anita	Trgovački	1994. - 1999.
3559	Maras Božo	Asfalterski i kaldrmđijski	1981. – 1984.
3560	Maras Božo	Asfaltersko i kaldrmđijski	1966. – 1960.
3561	Maras Đure Rudolf	Prekruparski	1952. – 1956.
3562	Maras Đuro	Čaraparski	1913. - *****
3563	Maras Đuro	Prekruparski	1941. – 1948.
3564	Maras Luka	Asfaltersko i kaldrmđijski	1966. – *****
3565	Maras Mara	Izrada sajli	1992. – 2001.
3566	Maras Miljenko	Obrt za popravak i održavanje uredskih strojeva	***** - 2003.
3567	Maras Petar	Asfalterski	1964. – 1966.
3568	Marčičević Ivan	Iznajmljivanje videozapisa	2005. - *****
3569	Marčičević Ivan	Uslužno pečenje rakije	1953. - *****
3570	Marčičević Ivan	Ugostiteljski	2004. - *****
3571	Marčičević Jozo	Uslužno vršenje žita	1968. - *****
3572	Marić Anita	Trgovački	1994. - 1998.
3573	Marić Blaško	Krojački	1969. – 1990.
3574	Marić Đuro	Malozidarski	1934. – 1939.
3575	Marić Ivan	Graditeljski	2004. - *****
3576	Marić Ivana	Trgovački	***** - 2002.
3577	Marić Lucija	Trgovački	***** - 2002.
3578	Marić Marija	Krojački za mušku i žensku konfekciju	1991. – 1996.
3579	Marić Marjan	Trgovački	***** - 2004.
3580	Marić Mijo	Autoserviserski	1999. - *****
3581	Marić Miro	Trgovački	***** - 2001.
3582	Marić Miro	Trgovački	2004. - *****
3583	Marić Nikola	Trgovački	1995. - 1995.
3584	Marić Stjepan	Potkivačka radnja	1934. - *****
3585	Marić Stjepan	Kovački	1941. - *****
3586	Marić Vlado	Automehaničarski	1992. - 2001.
3587	Marić Željko	Kovački	1973. – 1979.
3588	Vuković Marica	Frizerski	1977. - *****
3589	Maričević Mijo Stevo	Tapetarski	1951. – 1951.
3590	Maričić Anica	Pletački	1975. – 1975.
3591	Maričić Ante	Pletački	1970. – 1982.
3592	Maričić Ante	Ugostiteljski	***** - 1998.
3593	Maričić Damir	Popravak kućanskih aparata i rtv servis	1992. – 1996.

3594	Maričić Dragica	Autopraonički	1995. - 2001.
3595	Maričić Josip	Krojački	1965. – 1998.
3596	Maričić Kata	Krojački	1970. - 1981.
3597	Maričić Luka	Krojački	1964. – 1990.
3598	Maričić Mandica	Knjigovodstveni	2006. - *****
3599	Maričić Senka	Ugostiteljski	***** - 2003.
3600	Maričić Senka	Ugostiteljski	1990. – 1991.
3601	Maričić Vladimir	Izrada metalne galanterije	1987. – 1999.
3602	Maričić Željko	Ugostiteljski i uslužni	2005. - *****
3603	Maričić Željko	Čišćenje i pranje automobila	1988. – 1995.
3604	Maričić Zoran	Čišćenje i pranje automobila	1990. – 1991.
3605	Kolarskievć Marija	Krojački	1946. - *****
3606	Nikolić Marija	Pletački	1978. - 1982.
3607	Pakši Marija	Trgovački	1992. – 1992.
3608	Skender Marija	Čišćenje tepiha	1982. – 1982.
3609	Volke Marija	Knjigovežarski	1945. – 1950.
3610	Marijanović Adam	Krojački	1965. – 1966.
3611	Marijanović Đuro	Krojački	1945. – 1956.
3612	Marijanović Ferdo	Fasaderski i krovopokrivački	1992. - *****
3613	Marijanović Franjo	Stolarski i interijerski	1989. – *****
3614	Marijanović Gordana	Agencijski i zastupnički	1995. - 1996.
3615	Marijanović Marija	Obrt za trgovinu i usluge	2007. - *****
3616	Marijanović Mirjana	Cvjećarski i trgovački	***** - 2005.
3617	Marijanović Stjepan	Obrt za trgovinu, ugostiteljstvo i usluge	***** - 2005.
3618	Marijanović Vaso	Kovački	1929. - *****
3619	Marijanović Vaso	Kovački i potkivački	1947. - *****
3620	Marin Zdravko	Poljoprivredni	2003. - *****
3621	Beljan Marinko	Pletački	1978. - 1982.
3622	Marinko Nikola	Pletački	1980. - 1985.
3623	Marinković Andrija	Mehaničarska radnja za popravak poljoprivrednih strojeva	1987. – 1996.
3624	Marinković Borisav	Poljska ciglana	1971. – 1973.
3625	Marinković Stanimirka	Ciglana i izrada betonskih blokova	1988. – 1996.
3626	Marinković Vlajko	Poljska ciglana	1974. – 1977.
3627	Marinov Zvonko	Vulkanizerski	1954. – 1957.
3628	Marinović Adam	Obrt za marketing i prijevozništvo	***** - 2007.
3629	Marinović Kuzma	Kovački i potkivački	1920. - *****
3630	Marinović Marko	Opančarski	1920. - *****
3631	Marinović Stipo	Prijevozнички	***** - 2005.
3632	Marinović Tomislav	Montažni	2005. - *****
3633	Marjan Cvitko	Stolarski	1981. – 1996.
3634	Marjanović Božo	Brijački	1953. – 1961.
3635	Marjanović Đuro	Krojački	1957. – 1971.
3636	Marjanović Fabijan	Trgovački	1995. - 2005.
3637	Marjanović Frano	Uslužno rezanje ogrjevnog drveta	1984. – 1989.
3638	Marjanović Ivan	Ugostiteljski	2007. - *****
3639	Marjanović Ivan	Krojački	1969. – 1973.
3640	Marjanović Jasna	Cvjećarski	1984. – 1992.
3641	Marjanović Mihajlo	Uslužno pečenje rakije	1979. - 1982.
3642	Marjanović Vaso	Kovački i potkivački	1947. - *****
3643	Marketić Ante	Autolimarski	1996. - *****
3644	Markić Miljenko	Autolimarski	1985. – 1996.
3645	Markioli Vesna	Autolimarski	1992. – 1994.
3646	Marko Matković	Strojobravarski	1977. - 1994.
3647	Markotić Marko	Elektroinstalacijski	***** - 2005.
3648	Markotić Tomica	Ugostiteljski	2004. - *****
3649	Markovčić Vlado	Ugostiteljski	1968. - 1980.
3650	Marković Anica	Ugostiteljski	1992. – 1992.
3651	Marković Antun	Kovački i potkivački	1920. - *****

3652	Marković Đuro	Čaraparski	1963. - *****
3653	Marković Ferdo	Kovački i potkivački	1907. – 1933.
3654	Marković Ivan	Kolarski	1945. – 1946.
3655	Marković Ivan	Kolarski	1935. - *****
3656	Marković Ivica	Brijački	1962. – 1967.
3657	Marković Josipa Josip	Brijački	1953. – 1965.
3658	Marković Karla	Malotesarski	1920. - *****
3659	Marković Marica	Pletački	1953. - *****
3660	Marković Marko	Pletački	1954. – *****
3661	Marković Mato	Kovački	1953. - *****
3662	Marković Mato	Izrada ukrasa od betona	***** - 1997.
3663	Marković Josip	Brijački	1942. - *****
3664	Marković Pavao	Stolarski	1929. - *****
3665	Marković Pavo	Stolarski	1945. - *****
3666	Marković Trifun	Alvađijski	1932. - *****
3667	Markulinčić Drago	Zidarski	1971. – 1983.
3668	Markulinčić Marija	Ugostiteljski	2005. - *****
3669	Markulinčić Mirko	Ugostiteljski	***** - 2002.
3670	Markulinčić Zvonko	Zidarski	1973. – 1981.
3671	Maroshi Enver	Pekarski i trgovački	2006. - *****
3672	Maroši Pavo	Obrt za ugostiteljstvo, posredovanje i građevinarstvo	2005. - *****
3673	Maršić Mato	Košarački	1930. - *****
3674	Maršić Mato	Poljoprivredni	***** - 2006.
3675	Maršić Šimo	Poljoprivredni	1993. – *****
3676	Maršić Šimo	Trgovački	1993.- 2000.
3677	Martić Branko	Trgovački	1973. - 1976.
3678	Martić Ivan	Zidarski	1968. – 1969.
3679	Martin Adam	Krojački	1933. - *****
3680	Martin Adam	Krojački	1949. - *****
3681	Martin Marija	Krojački	1953. – 1966.
3682	Martinčević Vlado	Soboslikarski i ličilački	1966. – 1967.
3683	Martinović Anto	Sječa i izrada ogrjevnog drveta	1998. - *****
3684	Martinović Jakov	Sječa i izrada ogrjevnog drveta	1994. - 1996.
3685	Martinović Mario	Ugostiteljski	***** - 1998.
3686	Martinović Stjepan	Kovački	1942. - *****
3687	Martinović Stjepan	Kovački uz zemljoradnju	1954. - *****
3688	Martinović Tadija	Prijevozнички i uslužni	2007. - *****
3689	Martinović Vlado	Prijevozнички i uslužni	1989. – 1994.
3690	Marunović Anto	Završno - građevinarski	2007. - *****
3691	Marunović Josip	Obrt za strojno žbukanje	***** - 2006.
3692	Marunović Ružica	Obrt za strojno žbukanje	***** - 2003.
3693	Marušić Ivan	Brijački	1949. – 1960.
3694	Marušić Ivan	Grafički	2007. - *****
3695	Marušić Marko	Malozidarski	***** - *****
3696	Marušić Mato	Brijački	1920.- *****
3697	Marušić Mijo	Kovački i potkivački	1914. - *****
3698	Marušić Morana	Trgovački	***** - 2000.
3699	Marušić Pavo	Kovački	1946. – 1970.
3700	Marvetić Ante	Autolimarski	1986. – *****
3701	Mašić Marinko	Trgovački	1995. - 1997.
3702	Mašić Tomo	Pekarski	1936. - *****
3703	Matais Pavo	Elektroinstalaterski	1931. – 1932.
3704	Matajs Pavao	Prekruparski	1960. – 1962.
3705	Matajs Stjepan	Zidarski i tesarski	1926. – 1937.
3706	Matajz Jozo	Zidarski i tesarski	1976. - 1982.
3707	Mataković Josip	Zidarski i tesarski	1991. - *****
3708	Matanovac Mato	Drvorezački	1950. - *****
3709	Matanovac Božo	Prekruparski	1959. – 1961.

3710	Matanovac Božo	Uslužno vršenje žita	1967. – *****
3711	Matanovac Ivan	Kovački	1951. – 1953.
3712	Matanovac Josip	Postolarski	1946. - *****
3713	Matanovac Mato	Kovački	1924. - *****
3714	Matanovac Mirko	Kovački	1965. - 1977.
3715	Matanovac Pero	Kovački i potkivač	1945. – 1964.
3716	Matanovac Petar	Kovački	1932. - *****
3717	Matanovac Stipo	Brijački	1925. - *****
3718	Matanović Aleksandar	Posrednički, promidžbeni	***** - 2006.
3719	Matanović Ivan	Kovački i potkivački	1914. - *****
3720	Matanović Josip	Kovački	1929. - *****
3721	Matanović Zvonko	Trgovački	1990. – 1995.
3722	Matas Kata	Trgovački	1995. - 2001.
3723	Matasić Nikola	Pekarski	1968. – 1969.
3724	Matasović Andrija	Kovački	1946. - *****
3725	Matasović Branka	Trgovački	1991. – 1996.
3726	Matasović Ferdo	Malozidarski, zidarski	1946. - *****
3727	Matasović Josip	Kovački	1950. – 1996.
3728	Matasović Zvonko	Trgovački	2007. - *****
3729	Mates Jakob	Mesarski	1928. - *****
3730	Mates Petar	Mesarski	1925. - *****
3731	Matić Anton	Stolarski	1925. - *****
3732	Matić Ivan	Pletački	1955. – 1969.
3733	Matić Ivica	Poljoprivredni	***** - 2005.
3734	Matić Marijo	Ugostiteljski	2006. - *****
3735	Matić Marko	Obućarski	1970. – 1973.
3736	Matić Mato	Drvotokarski	***** - *****
3737	Matić Mato	Kolarski	1927. - *****
3738	Matić Zvonko	Trgovački i ugostiteljski	***** - 1997.
3739	Matić Zvonko	Posredovni i uslužni	2005. - *****
3740	Matić Zvonko	Ugostiteljski	***** - 2002.
3741	Matijaković Božica	Ugostiteljski	1995. – 2003.
3742	Matijaković Marija	Pletački	1987. – 1992.
3743	Matijaković Mirko	Poljoprivredni	2004. - *****
3744	Matijaković Stjepan	Pletački	1972. – 1987.
3745	Matijaković Tomica	Obrt za poljoprivredu i ugostiteljstvo	2004. - *****
3746	Matijašević Mato	Kolarski	1953. - *****
3747	Matijević Anita	Kolarski	1991. – *****
3748	Matijević Anto	Trgovački	***** - 2001.
3749	Matijević Dragica	Trgovački	***** - 2002.
3750	Matijević Mato	Uslužno pečenje rakije	1973. – 1974.
3751	Matijević Mato	Uslužna zanatska djelatnost kazanom za pečenje rakije	1958. - *****
3752	Matijević Slavko	Uslužno vršenje žitarica	1967. – *****
3753	Matijević Tomislav	Trgovački	***** - 2006.
3754	Matišić Stanko	Tesarski	1936. – 1951.
3755	Matkovček Josip	Elektroinstalaterski	1979. - 1992.
3756	Matkovček Željka	Agencija za organiziranje transporta	1996. - 2001.
3757	Matković Ante	Zidarski	1968. – 1969.
3758	Matković Božo	Kolarski	1925. - *****
3759	Matković Branko	Izvođenje,održavanje i završavanje građevinskih radova	1995. – 1996.
3760	Matković Dario	Ugostiteljski	***** - 1999.
3761	Matković Dejan	Trgovački	2001. - *****
3762	Matković Dražen	Ugostiteljski	***** - 2000.
3763	Matković Dujo	Soboslikarski i ličilački	1980. – 1995.
3764	Matković Ivan	Tapetarski	1965. – 1976.
3765	Matković Josip	Zidarski	1969. – 1988.
3766	Matković Jozo	Zidarski	1970. - 1973.
3767	Matković Luka	Bačvarski	1938. - *****

3768	Matković Luka	Bačvarski	1945. - *****
3769	Matković Luka	Bačvarski	1958. - *****
3770	Matković Mario	Knjigovodstveni i računovodstveni	2003. - *****
3771	Matković Pavo	Kovački	1953. - *****
3772	Matković Tomislav	Trgovački	***** - 2007.
3773	Mato Andrić	Frizerski	1977. - 1985.
3774	Mato Klarić	Uslužna(pokretna)pilana	1977. - 1997.
3775	Matoković Josip	Prijevozнички	***** - 2004.
3776	Matoković Krunoslav	Prijevozнички	***** - 2007.
3777	Matošević Anto	Keramičarski	2006. - *****
3778	Matošević Goran	Završno - građevinarski	2006. - *****
3779	Matošević Ilija	Licitarski i medičarski	1948. - *****
3780	Matošević Mato	Brijački	1925. - *****
3781	Matošević Mato	Brijački	1945. - *****
3782	Matošević Zlatko	Ugostiteljski	***** - 2001.
3783	Matošić Josip	Zidarski	1973. – 1983.
3784	Matošić Jozo	Zidarski	1953. – 1961.
3785	Matošić Jozo	Zidarski	1978. – 1978.
3786	Matošić Saša	Ugostiteljski	***** - 2004.
3787	Matovinović Stjepan	Ugostiteljski	. 1988. – 1990.
3788	Mauer Franjo	Malozidarski	1937. - *****
3789	Maul Franjo	Brijački	1928. - *****
3790	Maul Franjo	Kolarski	1933. - *****
3791	Mazej Mijo	Elektroinstalaterski	1974. – 1978.
3792	Meanđija Nikola	Obućarski	1946. – 1971.
3793	Mecanović Marko	Zidarski	1954. – 1960.
3794	Međaiti Isak	Zidarski	1976. - *****.
3795	Meder Franjo	Krojački	1927. - *****
3796	Medovka Alojz	Krojački	1937. – 1951.
3797	Medovka Alojz	Krojački	1972. – *****
3798	Medovka Ivan	Kovački i potkivački	1927. - *****
3799	Medovka Ivan	Kovački	1946. - *****
3800	Medovka Ivan	Kovački	1953. - *****
3801	Medunović Marko	Elektroinstalaterski	1984. – 1984.
3802	Medvedarović Antun	Malozidarski	1929. – 1949.
3803	Medžaili Idris	Slastičarski	1966. – 1993.
3804	Medzger Adam	Sitarski	1930. - *****
3805	Međžiković Alija	Prijevozнички i trgovački	1990. - *****
3806	Megovska Mirjana	Trgovački i promidžbeni	2005. - *****
3807	Mehanđija Nikola	Papučarski	1946. - *****
3808	Mejdanac Lidija	Ugostiteljski	***** - 2001.
3809	Menđušić Brankica	Trgovački	1989. – 1996.
3810	Mendušić Emica	Trgovački	1975. - 1988.
3811	Menđušić Mato	Dimnjačarski	1965. – 2004.
3812	Menzer Adam	Brijački	1928. – 1941.
3813	Merc Jakob	Kolarski	1945. – 1955.
3814	Merc Stjepan	Zidarski	1965. – 1966.
3815	Mergeli Đuro	Brijački	1929. - *****
3816	Merli Blaž	Postolarski	1928. - *****
3817	Meršilc Josip	Krojački	1907. - *****
3818	Meršilc Martin	Brijački	1913. - *****
3819	Mesaraš Stjepan	Brijački	1936. - *****
3820	Mesaroš Antun	Kolarski	1928. - *****
3821	Mesaroš Josip	Kolarski	1920. - *****
3822	Mesaroš Mate Marija	Krojački	1951. – 1960.
3823	Mešević Hevzeta	Izrada tehničkih maziva,ulja,prašaka i drugih sredstava	1986. – 1987.
3824	Mesić Franjo	Tesarski	1953. - 1961.
3825	Mesić Zlatko	Fotografski	2007. - *****

3826	Meštrović-Jelačić Rudolf	Postavljanje parketa i lamperije	1994. – 1995.
3827	Meter Ivan	Dimnjačarski	***** – 1934.
3828	Meter Ivan	Dimnjačarski	1950. – 1953.
3829	Meter Stjepan	Dimnjačarski	1945. – 1960.
3830	Mezej Ivica	Tiskarski	1995. – 1996.
3831	Mezej Pavo	Brijački	1949. – 1957.
3832	Mićan Ivica	Brijački	1990. – 1993.
3833	Mihajlenko Pavo	Mesarski	1940. - *****
3834	Mihajlović Marija	Kemijsko pranje i čišćenje	***** - *****
3835	Mihajlović Milenka	Staklorezački	1952. – 1953.
3836	Mihajlović Živković Elizabeta	Obrt za promidžbu i trgovinu	2005. - *****
3837	Mihalek Stjepan	Stolarski	1949. - *****
3838	Mihalić Željko	Trgovački	1995. – 1995.
3839	Mihalik Franjo	Trgovački	1975. - 1975.
3840	Mihalik Franjo	Poljoprivredni	2006. - *****
3841	Mihalik Franjo	Prijevozнички	***** - 1998.
3842	Mihalik Ivana	Iznajmljivanje videokaseta	***** - 2007.
3843	Mihalik Stjepan	Stolarski	***** - *****
3844	Mihalina Danijela	Trgovački	***** - 2003.
3845	Mihalina Đuro	Trgovački	1973. - 1978.
3846	Mihalina Mario	Trgovački	1993. – 1993.
3847	Mihalina Mario	Ugostiteljski	***** - 2002.
3848	Mihalina Zlatko	Automehaničarski	2005. - *****
3849	Mihalj Ankica	Trgovački	1994. – 1998.
3850	Mihalj Ivan	Trgovački	1983. - 1983.
3851	Mihalj Slobodan	Trgovački	1986. - 1989.
3852	Mihalj Tihomir	Trgovački	1990. - 1997.
3853	Mihaljević Ana	Prijevozнички	2001. - *****
3854	Mihaljević Ivica	Poljoprivredni	***** - 2005.
3855	Mihaljević Jasminka	Poljoprivredni	1990. – 1996.
3856	Mihaljević Karlo	Urarski	1972. – 1975.
3857	Mihaljević Mato	Urarski	1990. – *****
3858	Mihaljević Mato	Obrt za uređenje krajolika i poljoprivredu	2005. - *****
3859	Mihaljević Mato	Trgovački	1996. - *****
3860	Mihaljević Ranko	Prijevozнички	1995. - 2001.
3861	Mihaljević Veljko	Elektroinstalaterski	1990. – 1991.
3862	Mihelčić Alen	Automehaničarski	1993. – *****
3863	Mihl Antun	Stolarski	1938. – 1954.
3864	Mihler Josip	Brijački	1931. - *****
3865	Mihler Mato	Brijački	1931. - *****
3866	Miholić Josip	Elektroinstalaterski	1959. – 1965.
3867	Miholik Stevo	Uslužno vršenje žita	1968. - *****
3868	Miholjek Ivan	Autoserviserski i autopraonički	***** - 2005.
3869	Mijakić Antun	Kovački	1955. – 1968.
3870	Mijakić Evelina	Trgovački	***** - 2004.
3871	Mijakić Evelina	Trgovački	1995. – *****
3872	Mijakić Janja	Trgovački	***** - 2001.
3873	Mijakić Ljuba	Trgovački	1992. – 1994.
3874	Mijakić Ljuba	Trgovački	***** - 2002.
3875	Mijakić Marija	Frizerski	1992. – 1996.
3876	Mijakić Marizabela	Trgovački	1993. – 1993.
3877	Mijakić Vladimir	Poljoprivredno gospodarstvo	2002. - *****
3878	Mijašević Petar	Postolarski	1945. – 1960.
3879	Mijatović Franjo	Keramičarski	1985. – 1994.
3880	Mijatović Ivica	Prijevozнички	1960. - 1971.
3881	Mijatović Ivica	Promet na malo i veliko mesom i ostalim prehrambenim proizvodima	1995. -1998
3882	Mijatović Ivica	Prijevozнички	***** - 2004.
3883	Mijatović Marica	Krojački	1985. – *****

3884	Mijatović Mirjana	Krojački	1995. – *****
3885	Mijatović Mirjana	Trgovački	***** - 2005.
3886	Mijatović Nikola	Mesarski	1953. - *****
3887	Mijatović Stipo	Obućarska radnja za izradu cipela, sandala i opanaka	1926. – 1951.
3888	Mijatović Stjepan	Izrada metli	1947. – 1955.
3889	Mijatović Zahirije	Brijački	1953. – 1961.
3890	Mijić Branislav	Pranje stakla i proizvodnja pletarskih proizvoda	***** - 1999.
3891	Mijošević Ivica	Klesarski	2006. - *****
3892	Mik Josip	Klesarski	1968. - 1969.
3893	Mikac Darko	Klesarski	1995. – 1995.
3894	Mikerević Desanka	Zidarski i keramičarski	1990. – 1997.
3895	Mikeš Ivan	Elektroinstalaterski	1979. - 1980.
3896	Mikešić Ivan	Elektroinstalaterski	1984. - 1986.
3897	Mikešić Ivan	Prekruparski	1960. – 1963.
3898	Mikešić Ivan	Pečenje plodina	***** - 2002.
3899	Mikešić Jeronim	Pečenje plodina	1978. – 1989.
3900	Mikešić Luka	Malotesarski	1927. - *****
3901	Mikešić Mira	Malotesarski	1981. – 1982.
3902	Mikešić Mirko	Malotesarski	1989. - 1996.
3903	Mikić Darko	Strojobravarski	2004. - *****
3904	Mikić Dražen	Izrada plastične galanterije	1990. – 1992.
3905	Mikić Ivan	Zidarski	1953. - *****
3906	Mikić Ivan	Soboslikarski i ličilački	***** - 1998.
3907	Mikić Ivanka	Poljoprivredni	2007. - *****
3908	Mikić Jozo	Poljoprivredni	1961. - 1964.
3909	Mikić Mato	Trgovački	1996. - *****
3910	Mikić Milenko	Bager-kopački	1978. - 1980.
3911	Mikić Pavo	Zidarski	1976. – 1996.
3912	Mikić Pavo	Kovački	1953. - *****
3913	Mikić Zvonko	Zidarski i fasaderski	1988. – 1988.
3914	Mikinčić Stjepan	Opančarski	1946. - *****
3915	Mikinčić Stjepan	Obućarski	1965. – 1967.
3916	Mikleušić Ivan	Užarski	1946. - *****
3917	Mikloš Štefanija	Pekarski i trgovački	***** - 2006.
3918	Miko Aleksije	Mlinarski	1945. - *****
3919	Miko Franjo	Zidarski	1965. – 1972.
3920	Miko Josip	Drvorezački	1951. - *****
3921	Miko Koloman	Mlinarski	1913. – 1934.
3922	Miko Koloman	Mlinarski	1937. - *****
3923	Mikulandra Jere	Elektro-instalaterski	1966. – 1996.
3924	Mikulić Ana	Elektro-instalaterski	1969. - 1975.
3925	Mikulić Ante	Rtv mehaničarski	1993. – 2001.
3926	Mikulić Davor	Obrt za poljoprivredu i usluge	***** - 2006.
3927	Mikulić Mara	Obrt za poljoprivredu i usluge	1994. – 1995.
3928	Mikulić Marino	Trgovački i uslužni	2007. - *****
3929	Mikulić Zoran	Završno - građevinarski	2004. - *****
3930	Mikulić Zvonko	Prijevozнички	1987. - *****
3931	Mikuš Lelas Jasna	Cvjećarski, trgovački	1993. - 1997.
3932	Mikuš Marija	Računovodstveni	2007. - *****
3933	Mikuš Mato	Poljoprivredni	2004. - *****
3934	Mikuš Pavica	Krojački	1979. - 1980.
3935	Mikut Rudolf	Kolarski	1930. - *****
3936	Mila Stjepan	Postolarski	1929. – 1937.
3937	Miladinović Ivo	Mehaničarski	1988. – 1990.
3938	Miladinović Mirko	Poljoprivredni i trgovački	2005. - *****
3939	Miladinović Petronije	Ciglarski	1937. - *****
3940	Miladinović Stanko	Ciglarski	1992. – 1993.
3941	Milanović Đuro	Keramičarski	1986. – 1989.

3942	Milanović Goran	Keramičarski	2006. - *****
3943	Milanović Ilija	Prijevozнички	***** - 1997.
3944	Milanović Ivan	Keramičarski	1985. – 1985.
3945	Milanović Marija	Poljoprivredni	2007. - *****
3946	Milanović Petar	Opančarski	1945. – 1946.
3947	Milanović Rade	Opančarski	1977. - 1982.
3948	Milardović Zdenko	Obrt za sječu i trgovački	2004. - *****
3949	Milas Josip	Obrt za sječu i trgovački	1969. - 1991.
3950	Miler Adolf	Vršenje žitarica parnim strojem	***** - *****
3951	Miler Antun	Strojobravarskii mehaničarski	1920. – 1945.
3952	Miler Dragutin	Vršenje žitarica parnim strojem	***** - *****
3953	Miler Đuro	Kolarski	1904. – 1940.
3954	Miler Đuro	Strojobravarski, mehaničarski i kovački	1920. – 1949.
3955	Miler Filip	Krojački	1950. – 1954.
3956	Miler Franjo	Malotesarski	1921. – 1934.
3957	Miler Franjo	Mljekarski	***** - 1944.
3958	Miler Gordana	Trgovački	***** - 2003.
3959	Miler Ivan	Brijački	1922. - *****
3960	Miler Josip	Krojački	1931. - *****
3961	Miler Lajoš	Bačvarski	1907. - *****
3962	Miler Lovro	Brijački	1927. - *****
3963	Miler Mijo	Zidarski	1953. – 1966.
3964	Miler Mijo	Kolarski	1923. – 1939.
3965	Miler Pero	Stolarski	1950. - *****
3966	Miler Petar	Stolarski	1950. - *****
3967	Miler Stjepan	Klesarski	1973. – 1980.
3968	Miler Željko	Klesarski	1992. - *****
3969	Miler Željko	Prijevozнички	***** - 2001.
3970	Milešić Kata	Presnimavanje,umnožavanje i iznajmljivanje video kaseta	1989. – 1990.
3971	Miletić Branko	Brijački	1927. - *****
3972	Miletić Dinko	Brijački	1988. – 1994.
3973	Miletić Dinko	Limarski	1998. - *****
3974	Miletić Marija	Limarski	1991. – 1995.
3975	Miletić Marina	Obrt za čišćenje i spremanje poslovnih prostora	2007. - *****
3976	Miletić Nada	Trgovački	***** - 2005.
3977	Milić Darko	Tesarski i fasaderski	1995. - 2004.
3978	Milić Dušan	Zabavni i pokretni	1989. – 1992.
3979	Milić Jozo	Zidarski	1973. – 1996.
3980	Milić Katica	Krojački	1945. – 1946.
3981	Milić Marija	Krojački	1994. – 1996.
3982	Milić Miroslav	Poljoprivredni	2007. - *****
3983	Milić Nikola	Završno - građevinarski	2005. - *****
3984	Miličević Ante	Završno - građevinarski	2006. - *****
3985	Miličević Ante	Pečenje i kuhanje plodina putem automata	1995. – 1995.
3986	Miličević Blaženka	Cvjećarski	1993. – *****
3987	Miličević Drago	Trgovački	***** - 2003.
3988	Miličević Dragutin	Trgovački	1995. – 2003.
3989	Miličević Iva	Uslužna pilana	1988. – 1990.
3990	Miličević Kata	Obrt za marketing i trgovinu	2007. - *****
3991	Miličević Katica	Frizerski	2000. - *****
3992	Miličević Ljubica	Frizerski	1993. – 1995.
3993	Miličević Marijan	Frizerski	1993. - 1995.
3994	Miličević Marijan	Taxi služba	***** - 1997.
3995	Miličević Mile	Taxi služba	***** - 2004.
3996	Miličević Mirko	Trgovački	***** - 2006.
3997	Miličević Ruža	Trgovački	1995. – *****
3998	Miličević Ruža	Prijevozнички	***** - 1997.
3999	Miličević Silvana	Prijevozнички	1994. – 1995.

4000	Miličević Stipe	Zidarski	1975. – 1991.
4001	Miličević Zdravko	Izrada betonskih blokova	1994. – *****
4002	Miličić Marko	Opančarski	1938. – 1939.
4003	Milinković Damir	Završno - građevinarski	2003. - *****
4004	Miljević Milan	Soboslikarski i ličilački	1931. – 1938.
4005	Milković Ilija	Soboslikarski i ličilački	1982. – 1992.
4006	Milković Ivan	Strojobravarski	1986. – 1987.
4007	Milković Ivan	Zidarski	1968. – 1971.
4008	Milković Ljiljana	Zidarski	1989. – 1995.
4009	Milković Mile	Uslužno rezanje drveta	1975. – 1984.
4010	Milković Petar	Zidarski	1953. – 1965.
4011	Milla Stjepan	Tvornica sode	1931. – 1935.
4012	Miloknoja Gordana	Tvornica sode	1991. – 1996.
4013	Miloradović Nedeljko	Kovački	1966. – 1969.
4014	Miloš Ivica	Kovački	1995. – 1996.
4015	Miloš Ljubomir	Prijevozнички	***** - 2004.
4016	Miloš Nevenka	Trgovački	***** - 2005.
4017	Miloš Suzana	Trgovački	***** - 1998.
4018	Miloš Zdenko	Trgovački	1986. – 1991.
4019	Miloš Zdenko	Poljoprivredni i ugostiteljski	***** - 2007.
4020	Milosavljević Marko	Kovački	1922. - *****
4021	Milosavljević Marko	Ciglarski	1936. - *****
4022	Milošević Barica	Krojački	1968. – 1972.
4023	Miloševič Barica	Pletački	1986. – 1991.
4024	Milošević Darko	Geodetski	1991. – 1995.
4025	Milošević Fatima	Pletački	1987. – 1991.
4026	Milošević Ivan	Trgovački	***** - 2004.
4027	Milošević Ivica	Trgovački	1995. – *****
4028	Milošević Ivica	Ugostiteljski	***** - 2002.
4029	Milošević Julius	Kolarski	1892. - *****
4030	Milošević Mario	Završno - građevinarski	***** - 2007.
4031	Milošević Nikola	Pletački	1967. – 1969.
4032	Milošević Petar	Pletački	1970. - 1970.
4033	Milošević Rade	Autoprijevozнички	1966. –1967.
4034	Milošević Rade	Pletački	1973. – 1986.
4035	Milošević Radmila	Pletački	1985. – 1991.
4036	Milošević Živojin	Autoelektričarski	1972. – 1974.
4037	Milošević Zlatko	Podpolagački	***** - 2006.
4038	Milovanović Radisav	Prijevozнички	1959. - *****
4039	Milovanović Slobodan	Prijevozнички	1988. - 1991.
4040	Milovanović Stanko	Kovački	1948. - *****
4041	Milušić Marko	Sječa i izvlačenje drva,uzgoj i zaštita šume	1995. - *****
4042	Miočević Zvonko	Frizerski	1966. – 1973.
4043	Miošević Adam	Kovački	1925. -*****
4044	Mirko Tot	Pletački	1977. - 1979.
4045	Mirković Miroslav	Parketarski	***** - 2004.
4046	Mirković Stanoje	Monter centralnog grijanja	1982. – 1997.
4047	Miščević Ljubomir	Monter centralnog grijanja	1967. - 1991.
4048	Miščević Željko	Monter centralnog grijanja	1994. - 1995.
4049	Mišić Niko	Prijevozнички	***** - 2005.
4050	Miškić Željko	Trgovački	1996. - *****
4051	Miško Kukučka	Pletački	1977. - 1996.
4052	Miškolci Ana	Mlinarski	1961. – 1962.
4053	Miškolci Ana	Pilana	1953. - *****
4054	Mišković Ilija	Kolarski	1940. - *****
4055	Mišković Ivan	Soboslikarski i ličilački	1937. - *****
4056	Mišković Karlo	Pletački	1975. – 1996.
4057	Mišković Karlo	Obrt za proizvodnju i usluge	2006. - *****

4058	Mišković Mato	Opančarski	***** - 1935.
4059	Miškovski Franjo	Soboslikarski i ličilački	1960. – 1965.
4060	Miškovski Anton	Soboslikarski i ličilački	1976. – 1977.
4061	Miškovsky Franjo	Soboslikarski i ličilački	1916. - 1933. -
4062	Miškovsky Željko	Soboslikarski i ličilački	1995. – *****.
4063	Miškovsky Željko	Trgovački	***** - 1997.
4064	Mitar Mirjana	Cvjećarski	1993. – 1994.
4065	Miter Mirko	Soboslikarski i ličilački	1968. – 1969.
4066	Mitoš Ilija	Frizerski	1943. – 1974.
4067	Mitoš Ivan	Pletački	1989. – 1992.
4068	Mitrečić Josip	Mljekarski	
4069	Mitrečić Marija	Trgovački	***** - 2004.
4070	Mitrečić Mario	Trgovački	***** - 2003.
4071	Mitrečić Mioara - Steluta	Trgovački i ugostiteljski	***** - 2007.
4072	Mitrić Đuro	Brijački	1945. - *****
4073	Mitrović Ankica	Frizerski	***** - 2003.
4074	Mitrović Ante	Frizerski	1970. - 1974.
4075	Mitrović Antun	Lončarski	1890. – 1938.
4076	Mitrović Branko	Izrada vrećica od plastičnih masa	1984. – 1985.
4077	Mitrović Ivan	Brijački	1953. - *****
4078	Mitrović Ivan	Lončarski	1901. – 1954.
4079	Mitrović Ivan	Poljoprivredni	2004. - *****
4080	Mitrović Ivo	Uslužno vršenje žitarica	1966. – *****
4081	Mitrović Mirko	Pružanje usluga putem automata za pečenje plodina	1994. – 1995.
4082	Mitrović Momčilo	Pletački	1973. – 1973.
4083	Mitrović Tatjana	Trgovački	***** - 2001.
4084	Mitrović Tomislav	Poljoprivredno gospodarstvo	2006. - *****
4085	Mitrović Željko	Stolarski	***** - 2005.
4086	Mladina Katica	Ugostiteljski	2005. - *****
4087	Mlakić Bernardica	Trgovački	2006. - *****
4088	Močilac Mile	Pekarski	1968. – 1970.
4089	Modrić Mario	Iznajmljivanje računala	***** - 1998.
4090	Moguš Josip	Tesarski	1969. – 1971.
4091	Molnar Adam	Kovački	1948. - *****
4092	Molnar Antun	Krojački	1945. - *****
4093	Molnar Ivan	Brijački	1926. - *****
4094	Molnar Josip	Stolarski	1994. – *****
4095	Molnar Martin	Stolarski	1970. – 1990.
4096	Molnar Pavo	Postolarski	1929. - *****
4097	Molnar Petar	Postolarski	1929. - *****
4098	Mor Lidija	Postolarski	1992. – 1996.
4099	Morber Antun	Kolarski	1908. - *****
4100	Morber Marija	Krojački	1929. - *****
4101	Morber Martin	Krojački	1901. – 1945.
4102	Mores Danijel	Automehaničarski	2003. - *****
4103	Mores Franjo	Automehaničarski	1995. – *****
4104	Mores Franjo	Ugostiteljski	***** - 2005.
4105	Mores Ivan	Uslužno vršenje žitarica	1979. - 1980.
4106	Mores Ivan	Servis za popravak vozila	***** - 2003.
4107	Mores Josip	Brijački	1953. - *****
4108	Mores Pavo	Dimnjačarski	1981. – 1992.
4109	Mores Pavo	Kovački	1967. – 1996.
4110	Mores Stevo	Kovački	1992. - *****
4111	Mores Stevo	Prijevozнички	***** - 1998.
4112	Moro Tihomir	Prijevozнички	1991. - 1996.
4113	Moro Tihomir	Prijevozнички i poljoprivredni	2004. - *****
4114	Morvaj Ivan	Kovački	1929. - *****
4115	Mrazek Adela	Krojački	1922. – 1940.

4116	Mrkić Zdravko	Knjigovodstveni	1995. - 2001
4117	Mršić Andro	Knjigovodstveni	1982. - 1983.
4118	Mršić Goran	Završno - građevinarski	***** - 2006.
4119	Mučaj Simon	Pekarski	1976. – 1977.
4120	Mudrinić Ivo	Pekarski	1990. - 1994.
4121	Muhar Kata	Pekarski	1968. - 1975.
4122	Muhar Kosta	Pekarski	1965. - 1969.
4123	Muller Anica	Dječji zabavni centar	***** - 2005.
4124	Muller Darko	Poljoprivredni i trgovački	2003. - *****
4125	Mulvadri Šaćir	Pekarski	1975. – 1976.
4126	Mumić Josip	Pekarski	1994. - 1994.
4127	Muniši Mefail	Pekarski	1973. - 1977.
4128	Munjić Tomislav	Poljoprivredni	2005. - *****
4129	Munk Franjo	Malotesarski	1938. - *****
4130	Mur Dean	Autoelektričarski	***** - 2004.
4131	Murat Josip	Trgovački	***** - 2006.
4132	Murat Krsta	Trgovački	1969. - 1970.
4133	Murgub Ivan	Mesarski	1932. - *****
4134	Musa Darko	Trgovački	2006. - *****
4135	Musa Marica	Cvjećarski	1992. – *****
4136	Musa Ružica	Knjigovodstveni	1996. - *****
4137	Musa Zdenko	Zabavno-putujući	1982. – 1985.
4138	Muškić Ljubomir	Trgovački	***** - 2005.
4139	Muškić Marija	Ugostiteljski	***** - 2005.
4140	Mustapić Darko	Prijevozнички	***** - 2000.
4141	Mustapić Darko	Trgovački	1993. - *****
4142	Mustapić Darko	Trgovački	2002. - *****
4143	Mutaja Marijan	Završno - građevinarski	***** - 2007.
4144	Mutavđić Gabro	Krojački	1907. - *****
4145	Mutavđić Mirko	Krojački	1985. – *****
4146	Mutavđić Đurđica	Krojački	1990. – *****
4147	Mutavđić Đurđica	Ugostiteljski	***** - 2000.
4148	Mutavđić Franjo	Krojački	1946. – 1985.
4149	Mutavđić Manda	Krojački	1983. – 1996.
4150	Mutavđić Manda	Ugostiteljski	***** - 2001.
4151	Mutavđić Mirko	Krojački	***** - 2001.
4152	Mutavdjić Franjo	Krojački	1928. - *****
4153	Mutavdjić Gabro	Krojački	1907. – 1948.
4154	Mutavdžić Ivan	Ugostiteljski	2006. - *****
4155	Mužik Vid	Mehaničarski i elektroinstalaterski	1942. – 1953.
4156	Nađ Mijo	Poljoprivredni	***** - 2005.
4157	Nađ Milan	Poljoprivredni	1972. - 1973.
4158	Nađvegi Đuro	Obućarski	1953. - *****
4159	Najbauer Jakob	Drvostrugarski	1940. - *****
4160	Najman Edo	Mesarski	1938. - *****
4161	Naletilić Anica	Ugostiteljski	2007. - *****
4162	Namestnik Željka	Krojački	2004. - *****
4163	Namjesnik Josip	Završno - građevinarski	2002. - *****
4164	Namjesnik Radoslav	Sitotiskarski	1995. - *****
4165	Namjesnik Zorica	Pletački	1975. – 1975.
4166	Namjestnik Andrija	Pletački	1994. – 1995.
4167	Namjestnik Radoslav	Sitotiskarski	***** - 1998.
4168	Naraj Đuro	Stolarski	1951. – 1953.
4169	Narančić Ivica	Poljoprivredni i trgovački	2006. - *****
4170	Narančić Kata	Trgovački	***** - 1997.
4171	Narančić Milutin	Autoelektričarski	1966. – 1966.
4172	Narančić Petar	Stolarski	1953. - *****
4173	Nastovski Aleksandar	Pekarski	1953. – 1963.

4174	Nastovski Dinče	Pekarski	1957. – 1967.
4175	Naumoski Petko	Pekarski	1974. – 1996.
4176	Nazarević Ivan	Prijevozнички	***** - 1999.
4177	Nazarević Ivan	Ugostiteljski	***** - 2002.
4178	Nebenfir Đuro	Postolarski	1931. - *****
4179	Negić Paulina	Popravak plišanih marama	1954. – 1955.
4180	Neki Imer	Slastičarski	1953. – 1962.
4181	Nekić Mirko	Slastičarski	1995. - *****
4182	Nekić Mirko	Prijevozнички	***** - 1996.
4183	Nekić Stjepan	Elektroinstalaterski	1979. - 1980.
4184	Nemec Antun	Kovački i potkivački	1920. - *****
4185	Nemet Antun	Brijački	1953. - *****
4186	Nemet Dario	Grafički	1995. – *****
4187	Nemet Dario	Elektroinstalaterski	***** - 1998.
4188	Nemet Đuro	Zidarski	1973. – 1974.
4189	Nemet Franjo	Kovački	1921. – 1934.
4190	Nemet Franjo	Brijački	1913. - *****
4191	Nemet Franjo	Postolarski	1945. - *****
4192	Nemet Ivan	Kovački i potkivački	1908. - *****
4193	Nemet Lajoš	Mesarski	1922. – 1933.
4194	Nemet Marija	Licitarski	1929. – 1954.
4195	Nemet Mijo	Kovački	1953. - *****
4196	Nemet Petar	Uslužna zanatska djelatnost kazanom za pečenje rakije	1957. - *****
4197	Nemet Stjepan	Brijački	1953. - *****
4198	Nemet Stjepan	Slastičarski	1945. - *****
4199	Nemet Stjepan	Licitarski i medičarski	1945. - *****
4200	Nerovčić Ilija	Fotografski	2004. - *****
4201	Nerovčić Ivan	Vodoinstalaterski	1974. – 1974.
4202	Nerovčić Ivanka	Knjigovodstveni	1996. - *****
4203	Nerovčić Snježana	Trgovački	***** - 2006.
4204	Nešković Milisav	Pletački	1953. – 1962.
4205	Neuman Jakob	Mesarski	1922. – 1938.
4206	Neuman Šandor	Mesarski	1932. - *****
4207	Nevistić Stipo	Mesarski	1974. - 1978.
4208	Nikić Marica	Zabavni	1981. – 1984.
4209	Nikić Mario	Trgovački i ugostiteljski	2006. - *****
4210	Nikić Marko	Trgovački i ugostiteljski	1990. – 1992.
4211	Nikić Ruda	Trgovački i ugostiteljski	1967. –.1968.
4212	Nikić Slavko	Trgovački i ugostiteljski	1992. - 1995.
4213	Nikić Stjepan	Trgovački i ugostiteljski	1982. - 1983.
4214	Nikić Zlatko	Prijevozнички	1991. - *****
4215	Nikolašević Drago	Stolarski	***** - 2007.
4216	Nikolić – Kovačkiić Ratko	Obrt za prijevoz, posredovanje i poljoprivredu	2003. - *****
4217	Nikolić Andrija	Uslužna rezanje drveta	1969. – 1971.
4218	Nikolić Božo	Uslužna rezanje drveta	1994. – *****
4219	Nikolić Božo	Trgovački	***** - 2003.
4220	Nikolić Branko	Trgovački	1991. - 1995.
4221	Nikolić Dragica	Trgovački	1968. - 1978.
4222	Nikolić Elizabeta	Pletački	1979. - 1987.
4223	Nikolić Franjo	Pletački	1969. –1970.
4224	Nikolić Franjo	Ugostiteljski	***** - 2006.
4225	Nikolić Ivica	Obrt za proizvodnju gipsane galanterije	***** - 2007.
4226	Nikolić Janko	Obrt za proizvodnju gipsane galanterije	1981. – 1996.
4227	Nikolić Josip	Brijački	1923. - *****
4228	Nikolić Ljubica	Frizerski	1989. – 1991.
4229	Nikolić Marko	Frizerski	1985. – 1988.
4230	Nikolić Matija	Krojački	1945. – 1960.
4231	Nikolić Nikola	Podpolagački	2001. - *****

4232	Nikolić Pavle	Podpolagački	1965. - 1967.
4233	Nikolić Pavo	Brijački	1920. – 1934.
4234	Nikolić Zlatan	Izrada papirne konfekcije	1979. - 1979.
4235	Nikolić Zlatan	Pletački	1974. – 1978.
4236	Nikolić Zlatko	Knjigovezački i tiskarski	1979. – 1987.
4237	Nikolić-Kovačkić Dubravka	Knjigovezački i tiskarski	1991. – 1992.
4238	Nikolić-Kovačkić Stjepan	Poljoprivredno gospodarstvo	2005. - *****
4239	Nikolić-Vidaković Jozo	Kovački	1894. – 1940.
4240	Nirjak Danijel	Kolarski	1926. – 1949.
4241	Ništević Milan	Mlinarski	1934. – 1935.
4242	Ništ Ivan	Kolarski	1920. - *****
4243	Njirjak Danijel	Kolarski	1934. - *****
4244	Nol Josip	Stolarski	1929. - *****
4245	Nosal Ivan	Mlinarski	1928. -*****
4246	Nosal Josipa	Prekruparski	1951. - *****
4247	Nosal Marija	Prekruparski	1960. – 1963.
4248	Nosal Stjepan	Mlinarski	1952. – 1961.
4249	Novak August	Krojački	1953. - *****
4250	Novak Hinko	Zidarski	1968. – 1986.
4251	Novak Josip	Klobučarski	1968. – 1969.
4252	Novak Pavo	Uslužna zanatska djelatnost kazanom za pečenje rakije	1957. - *****
4253	Novaković Dušan	Prekruparski	1971. – 1971.
4254	Novaković Jasminka	Prekruparski	1992. - 1995.
4255	Novaković Mijo	Kobasičarski	1937. - *****
4256	Novaković Miroslav	Poljoprivredno gospodarstvo	1998. - *****
4257	Novaković Mišo	Mesarski	1989. - *****
4258	Novaković Mišo	Mesarski i trgovački	1996. – *****
4259	Novaković Slavko	Poljoprivredno gospodarstvo	***** - 2006.
4260	Novej Josip	Bačvarski	1928. - *****
4261	Novej Stjepan	Bačvarski	1929. – 1943.
4262	Novković Tihomir	Stolarski	2005. - *****
4263	Novosel Tomo	Zlatarski	1939. – 1940.
4264	Novosel Tono	Urarski	1938. – 1940.
4265	Novoselić Antun	Urarski	1976. - 1976.
4266	Nuspl Marija	Vezenje ćilima	1940. - *****
4267	Obad Željko	Prijevozнички	1999. - *****
4268	Obadić Željka	Prijevozнички	1995. – *****
4269	Obadić Željka	Trgovački	***** - 1999.
4270	Oberst Stjepan	Kovački i potkivački	1904. - *****
4271	Obert Andrija	Kovački	1927. - *****
4272	Obratil Josip	Kolarski	1897. – 1941.
4273	Obrovac Božidar	Prijevozнички	2007. - *****
4274	Obrovac Franjo	Prijevozнички	***** - 2007.
4275	Obrovac Stjepan	Uslužna zanatska djelatnost kazanom za pečenje rakije	***** – 1962.
4276	Obrovac Tomo	Krojački	1953. – 1967.
4277	Obrst Stjepan	Strojobravarski i mehaničarski	1930. – 1934.
4278	Obrst Stjepan	Kovački	1945. - *****
4279	Ofenbeher Josip	Limarski	1919. – 1945.
4280	Ognjenović Božo	Krznarski	1928. – 1958.
4281	Ognjenović Božo	Kovački i potkivački	1905. - *****
4282	Ognjenović Pavo	Postolarski	1931. - *****
4283	Ognjenović Pero	Postolarski	1946. - *****
4284	Ognjenović Petar	Kovački i potkivački	1946. – 1952.
4285	Ognjenovski Pero	Obućarski	1952. – *****
4286	Olić Borislav	Obućarski	1979. - 1981.
4287	Olman Manda	Obućarski	1972. - 1978.
4288	Olmein Stjepan	Postolarski	1948. – 1954.
4289	Omazić Blažo	Trgovina i prijevoz	2004. - *****

4290	Omazić Branko	Stolarski i trgovački	2003. - *****
4291	Omazić Dragan	Ugostiteljski	***** - 2004.
4292	Omazić Goran	Popravci i održavanje rtv aparata i opreme	1995. - *****
4293	Omazić Goran	Rtv serviserski i trgovački	2002. - *****
4294	Omazić Ivanka	Rtv serviserski i trgovački	1995. – *****
4295	Omazić Ivanka	Trgovački	2006. - *****
4296	Omazić Jelena	Trgovački	2001. - *****
4297	Omazić Lidija	Trgovački	1992. – 1993.
4298	Omazić Lidija	Ugostiteljski	***** - 2001.
4299	Omazić Milica	Trgovački i proizvodni	***** - 2000.
4300	Omazić Željko	Trgovački i proizvodni	1992. – 1994.
4301	Ondrag Mladen	Trgovački i proizvodni	1968. - *****
4302	Ondrašek Anica	Pletački	1973. – *****
4303	Ondrašek Mario	Trgovački	1999. - *****
4304	Orešković Agneza	Medičarski	1953. - *****
4305	Orešković Andrija	Kovački i potkivački	1937. - *****
4306	Orešković Ivan	Zidarski	1972. – 1976.
4307	Orešković Katica	Zidarski	1990. – 1994.
4308	Orešković Višnjica	Bravarski	1995. - *****
4309	Orešković Zvonko	Proizvodni	1952. - *****
4310	Orgulan Mirko	Krojački	1987. – 1990.
4311	Orgulan Rudolf	Krojački	1968. - 1969.
4312	Orgulan Tihomir	Ugostiteljski	***** - 2004.
4313	Oriold Ivan	Brijački	1921. – 1943.
4314	Ormanac Mato	Trgovački	***** - 2002.
4315	Oros Katica	Dimnjačarski	1977. – 1978.
4316	Oros Mitar	Dimnjačarski	1971. – 1971.
4317	Oroslan Josip	Krojački	1957. – 1962.
4318	Oroz Branko	Uslužno pečenje rakije	1953. – 1960.
4319	Oršolić Ivan	Obrt za postavljanje glazura	2003. - *****
4320	Osmečki Josip	Zidarski	1971. – 1982.
4321	Osrečki Dragutin	Zidarski	1973. – 1982.
4322	Ostajmer Ivan	Zidarski	1965. - *****
4323	Ostajmer Ivan	Prekruparski	1958. – 1965.
4324	Ostajmer Ivan	Ugostiteljski	***** - 1998.
4325	Ostajmer Ivan	Klesarski	***** - 2004.
4326	Ostajmer Marko	Tesarski	2003. - *****
4327	Osthajmer Franjo	Staklorezački	1985. – 1987.
4328	Osthajmer Ivan	Prekruparski	1957. – 1965.
4329	Ostheimer Danijel	Ugostiteljski i autopraonički	2004. - *****
4330	Ostheimer Franjo	Tvornica soda vode	1934. - *****
4331	Ostheimer Ivan	Mlinarska, prekrupljavanje, šrotanje žitarica	1937. – 1938.
4332	Osuski Želimir	Mlinarska, prekrupljavanje, šrotanje žitarica	1992. - *****
4333	Osuski Želimir	Prijevozнички	2001. - *****
4334	Ovčalik Đuro	Opančarski	1923. - *****
4335	Ozanjek Stjepan	Brijački	1946. - *****
4336	Ozonjak Stjepan	Brijački	1946. - *****
4337	Pačarić Ivan	Poljoprivredno gospodarstvo	2002. - *****
4338	Pačarić Mato	Poljoprivredno gospodarstvo	1992. - 1996.
4339	Pačarić Ružica	Trgovački	***** - 1997.
4340	Paclik Stjepan	Trgovački	1967. –1967.
4341	Pafa Josip	Mlinarsko-prekruparski	1953. - *****
4342	Pahanić Renato	Mlinarsko-prekruparski	1993. – 1994.
4343	Pahanić Renato	Prijevozнички	2005. - *****
4344	Pahić Ivan	Kolarski	1926. – 1955.
4345	Pajdl Petar	Limarski	1939. - *****
4346	Pajeska Adam	Opančarski	1946. - *****
4347	Pajeska Antun	Drvorezački	1956. – 1956.

4348	Pajeska Irena	Trgovački	2007. - *****
4349	Pajeska Vilko	Užarski	1980. – 1980.
4350	Pajska Pavo	Užarski	1952. – 1960.
4351	Pajšl Florijan	Bačvarski	1886. – 1934.
4352	Pajtak Marijan	Tapacerski	1980. – 1982.
4353	Pajtak Mihajlo	Postolarski	1948. - *****
4354	Pajtak Pero	Balvarski	1967. – *****
4355	Pajtak Stjepan	Bačvarski	1973. – 1996.
4356	Pajtler Željko	Obiteljsko gospodarstvo	1997. - *****
4357	Pakši Josip	Kovački	1950. – 1960.
4358	Palašić Nikola	Dimnjačarski	1970. – 1987.
4359	Palcer Nikola	Bačvarski	1925. - *****
4360	Paljičak Ivica	Bačvarski	1994. - 1995.
4361	Paloš Đuro	Vulkanizerski	1999. - *****
4362	Paloš Elizabeta	Frizerski	1991. – 1992.
4363	Paloš Hrvoje	Ugostiteljski	2006. - *****
4364	Paloš Igor	Ugostiteljski	2007. - *****
4365	Paloš Ivan	Vršenje žitarica parnim strojem	
4366	Paloš Ivica	Frizerski	1994. – 1996.
4367	Paloš Ivica	Frizerski	***** - 2005.
4368	Paloš Josip	Uslužna pilana	1953. – 1966.
4369	Paloš Ljudevita Mijo	Brijački	1951. - *****
4370	Paloš Mijo	Brijački	1947. – 1951.
4371	Paloš Stjepan	Vršenje žitarica parnim strojem	***** . *****
4372	Paloš Tihomir	Bravarski i plinoinstalaterski	2003. - *****
4373	Pandža Mile	Bravarski i plinoinstalaterski	1993. - *****
4374	Pandža Mile	Prijevozнички	1996. - *****
4375	Pandža Željko	Poljoprivredni	***** - 2005.
4376	Panić Boško	Poljoprivredni	1979. - 1981.
4377	Panić Božidar	Elektroinstalaterski	1996. - *****
4378	Panić Božidar	Elektromonterski	1995. - *****
4379	Panić Nada	Elektromonterski	1992. – 1993.
4380	Panić Simo	Elektromonterski	. 1989. – 1996.
4381	Panković Milan	Pletački	1968. – 1969..
4382	Pap Eugen	Kolarski	1947. - *****
4383	Papa Anka	Izrada vrećica od plastičnih masa	1984. – 1988.
4384	Papa Josip	Prekruparski	1960. – *****
4385	Papa Nikolina	Obrt za iznajmljivanje i trgovinu	***** - 2005.
4386	Papa Zdravko	Obrt za iznajmljivanje i trgovinu	1981. – 1987.
4387	Papac Dubravka	Zlatarski	***** - 2005.
4388	Papac Katarina Dajana	Obrt za poljoprivredu i usluge	2005. - *****
4389	Papac Mato	Ugostiteljski	2005. - *****
4390	Papac Predrag	Kemijska čistionica	1986. – *****
4391	Papac Tihomir	Proizvodnja proizvoda od plastike	1996. – 1996.
4392	Papac Vidoja	Kemijsko čišćenje	1975. – 1976.
4393	Paponja Ivica	Ugostiteljski	***** - 1999.
4394	Papratović Franjo	Frizerski	1955. – 1988.
4395	Papratović Franjo	Brijački	1955. - *****
4396	Papratović Mato	Obućarski	1966. – 1995.
4397	Paradžik Ivica	Izrada predmeta od plastičnih masa	1995. - *****
4398	Paradžik Marija	Izrada predmeta od plastičnih masa	***** - 1997.
4399	Paradžik Mato	Zidarski	***** - 2007.
4400	Paradžiković Ivan	Elektroinstalaterski	1972. – 1985.
4401	Paradžiković Samir	Poljoprivredni	2006. - *****
4402	Paradžiković Tomislav	Obrt za proizvodnju i trgovinu	2007. - *****
4403	Paripović Zdenka	Obrt za proizvodnju i trgovinu	1989. – 1991.
4404	Pašalić Lidija	Prijevozнички	2007. - *****
4405	Pasanović Pavo	Čaraparski	1947. - *****

4406	Pašić Ilija	Postolarski	1928. - *****
4407	Pastulović Ivica	Postolarski	1971. - 1977.
4408	Pastva Ivan	Postolarski	1990. – *****
4409	Pastva Ivan	Uslužna pilana	1953. - *****
4410	Pastva Ivan	Trgovački	***** - 2003.
4411	Pastva Stjepan	Soboslikarski i ličilački	1975. – 1975.
4412	Pataki Andrija	Keramičarski	1968. – 1974.
4413	Pataki Dario	Soboslikarski obrt i završni radovi	2006. - *****
4414	Pataki Milutin	Prijevoznički i poljoprivredni	2006. - *****
4415	Patrun Anita	Trgovački	***** - 1999.
4416	Pauković Antun	Sedlarski i remenarski	1934. - *****
4417	Paulić Ana	Strojobravarski	1931. - *****
4418	Paurić Viktor	Pečarski	1931. – 1961.
4419	Pavašević Evelina	Užarski	1966. – 1973.
4420	Pavić Adam	Poduka glazbenog obrazovanja	1994. – 1997.
4421	Pavić Anto	Podpolagački	2003. - *****
4422	Pavić Domagoj	Proizvodni i trgovački	***** - 2006.
4423	Pavić Dražen	Trgovački	***** - 1998.
4424	Pavić Đuro	Obučarski i čizmarski	1919. – 1959.
4425	Pavić Franjo	Obučarski i čizmarski	1967. - 1991.
4426	Pavić Franjo	Ugostiteljski	1964. - *****
4427	Pavić Franjo	Prijevoznički	***** - 1998.
4428	Pavić Jasminka	Ugostiteljski	***** - 1999.
4429	Pavić Jure	Izrada plastično-metalne galanterije	1985. – 1996.
4430	Pavić Marijana	Frizerski	***** - 2002.
4431	Pavić Pavao	Prijevoznički	1996. - *****
4432	Pavić Pavo	Prijevoznički	1971. - *****
4433	Pavić Simenu	Prijevoznički	1980. - 1983.
4434	Pavić Stjepan	Brijački	1951. - *****
4435	Pavičić Adam	Brijački	1934. - *****
4436	Pavičić Ivan	Obućarski	1967. – 1968.
4437	Pavičić Ivan	Asfalterski	1970. – 1970.
4438	Pavičić Vesna	Asfalterski	1993. – 1993.
4439	Pavković Ivan	Postolarski	1953. - *****
4440	Pavković Ivan	Postolarski	1954. – 1961.
4441	Pavleković Miljenko	Autopraonički	***** - 2005.
4442	Pavlić Drago	Fotografski	1961. – 1963.
4443	Pavlić Dragutin	Fotografski	1952. – 1952.
4444	Pavlić Evica	Fotografski	1954. – 1958.
4445	Pavlić Evica	Vlasuljarski	1960. – 1964.
4446	Pavliček Mirna	Obućarska	1991. – 1991.
4447	Pavliček Rudolf	Mesarski	1940. - *****
4448	Pavličić Antun	Izrada misnih odijela	1939. – 1939.
4449	Pavlovčik Ignjac	Mlinarski	***** - *****
4450	Pavlović Danijel	Obrt za posredovanje u trgovini	2006. - *****
4451	Pavlović Evica	Uslužna zanatska djelatnost kazanom za pečenje rakije	***** – 1962.
4452	Pavo Bošnjaković	Pletački	1977. - 1978.
4453	Pavošev Ivan	Klobučarski	1938. - *****
4454	Pavošević Josip	Užarski	1923. - *****
4455	Pavošević Mijo	Užarski	1897. - *****
4456	Pazaver Franjo	Brijački	1947. - *****
4457	Pećavski Petra	Malozidarski	1951. – 1952.
4458	Pečevski Ivan	Zidarski	1954. - *****
4459	Pečevski Željko	Ugostiteljski	***** - 2002.
4460	Pecollaj Arben	Pekarski	***** - 2006.
4461	Pejak Jelisava	Moderni predotisak	***** - 1933.
4462	Pejak Stjepan	Limarski	1945. – 1953.
4463	Pejak Viktor	Fotografski	1920. - *****

4464	Pejazić Branko	Keramičarski	2006. - *****
4465	Pejić Goran	Obrt za uzgoj gljiva	2005. - *****
4466	Pejić Goran	Prijevozнički i trgovački	2006. - *****
4467	Pejić Joso	Fasaderski i zidarski	1993. – *****
4468	Pejić Marijan	Betonerski i izrada umjetnog kamena	1987. – *****
4469	Pejić Marijan	Proizvodnja proizvoda za građevinarstvo	***** - 1998.
4470	Pejić Pero	Trgovački	1990. – 1996.
4471	Pejić Stjepan	Trgovački	1975. - 1996.
4472	Pejković Jasna	Krojački	1987. – 1988.
4473	Pejnović Josip	Krojački	1968. –1969.
4474	Pek Đuro	Postolarski	1945. - *****
4475	Pek Katica	Postolarski	1988. – 1991.
4476	Pek Stjepan	Opančarski	1934. - *****
4477	Pekarski Jelka	Krojački	1938. – 1939.
4478	Peler Ivan	Dimnjačarski	1973. – 1981.
4479	Pemper Antun	Kovački	1974. – 1981.
4480	Penava Ivica	Ugostiteljski	2003. - *****
4481	Penga Ante	Pekarski	1964. – 1967.
4482	Penić Cvita	Prenoćište	***** - 1997.
4483	Penić Đuro	Malozidarski	1936. - *****
4484	Penić Vedran	Krojački	***** - 2003.
4485	Pentek Marko	Krojački	1969. - 1990.
4486	Pepić Ivica	Mlinarsko – trgovački	2001. - *****
4487	Pepić Ivica	Mlin za preradu žitarica	1991. – *****
4488	Peračković Stanislav	Zidarsko-fasaderski i tesarski	1988. – 1996.
4489	Peradić Ivan	Zidarsko-fasaderski i tesarski	1988. – 1992.
4490	Peradinović Ivan	Remenarski	1954. - *****
4491	Peradinović Pavo	Remenarski	1926. - *****
4492	Peradinović Tomo	Kolarski	1927. - *****
4493	Perak Marija	Kolarski	1985. – 1995.
4494	Peran Tanja	Cvjećarsko – trgovački	2004. - *****
4495	Perc Ivan	Pekarski	1951. - *****
4496	Perči Franjo	Limarska	1991. – *****
4497	Perči Josip	Pekarski	1927. - *****
4498	Pereković Ivan	Elektro-mehaničarski	1968. – 1973.
4499	Perger Antun	Stolarski	1946. - *****
4500	Perić Ante	Soboslikarski, ličilački i limarski	1996. - *****
4501	Perić Antun	Poslovanje nekretninama i trgovački	2006. - *****
4502	Perić Božica	Poslovanje nekretninama i trgovački	1992. – *****
4503	Perić Božica	Poljoprivredno -trgovački	***** - 2003.
4504	Perić Branko	Obrt za izradu ključeva i trgovački	2000. - *****
4505	Perić Branko	Zabavni i ugostiteljski	***** - 1997.
4506	Perić Damir	Zabavni i ugostiteljski	1994. – 1994.
4507	Perić Dane	Pletački	1971. – 1990.
4508	Perić Ivan	Pekarski	1971. – 1973.
4509	Perić Ivan	Pekarski	1995. – *****
4510	Perić Josip	Stolarski	1926. - *****
4511	Perić Kata	Krojački	***** - 2006.
4512	Perić Krešimir	Fitness centar i trgovački	2006. - *****
4513	Perić Kristijan	Završno - građevinarski	***** - 2006.
4514	Perić Ljubica	Završno - građevinarski	1995. – *****
4515	Perić Ljubica	Trgovački	1999. - *****
4516	Perić Luka	Zidarski	1986. – *****
4517	Perić Marko	Fotografski	1967. – 1996.
4518	Perić Tomislav	Ugostiteljski	2006. - *****
4519	Perić Vinko	Zidarski	1975. – 1989.
4520	Perić Zdenko	Poljoprivredno gospodarstvo	2003. - *****
4521	Perić Zdravko	Poljoprivredno gospodarstvo	1988. – 1988.

4522	Perić Zlatko	Keramičarski	1990. – 1994.
4523	Perić Zrinka	Informatički	***** - 2003.
4524	Perić Zvonimir	Informatički	2007. - *****
4525	Perica Jasna	Informatički	1994. – 1994.
4526	Periš Josip	Informatički	1974. - 1976.
4527	Periškić Jakob	Pekarski	1945. – 1946.
4528	Perko Ivka	Trgovački i posrednički	***** - 2005.
4529	Perko Ivka	Montažni	***** - 2007.
4530	Perković Darko	Montažni	1993. - *****
4531	Perković Darko	Prijevozni čki	***** - 1997.
4532	Perković Ivan	Ugostiteljski i rekreacijski	2007. - *****
4533	Perković Jadranka	Ugostiteljski i rekreacijski	1995. – 1996.
4534	Perković Marijan	Bravarski	1972. – 1979.
4535	Pernar Davor	Prijevozni čki	1996. - *****
4536	Pernar Nikola	Drvorezački	1946. – 1961.
4537	Pernar Nikola	Stolarski	1933. - *****
4538	Pernar Nikola	Krojački	1952. – 1964.
4539	Perosavić Antun	Brijački	1919. - *****
4540	Perošević Goran	Posrednički	2002. - *****
4541	Peršić Ivica	Posrednički	1976. - 1977.
4542	Peša Marijan	Ugostiteljski	2007. - *****
4543	Peša Zoran	Stolarski	***** - 2007.
4544	Pešić Ratko	Poljska ciglana	1976. – 1977.
4545	Pešut Branko	Poljska ciglana	1992. - 1996.
4546	Pešut Đuro	Poljska ciglana	1994. - 1995.
4547	Pešut Đuro	Zabavni	1982. – 1986.
4548	Pešut Frane	Zabavni	1982. - *****
4549	Pešut Frane	Prijevozni čki	***** - 2006.
4550	Pešut Franjo	Prijevozni čki	1974. - 1989.
4551	Pešut Ivan	Prijevozni čki	1989. – 1993.
4552	Pešut Katica	Prijevozni čki	1987. – 1988.
4553	Pešut Milan	Zabavni	1983. – 1986.
4554	Pešut Mirta	Zabavni	1992. – 1993.
4555	Pešut Nikola	Zabavni	1990. – 1992.
4556	Pešut Tomislav	Zabavni	1982. – 1984.
4557	Pešut Tomislav	Ugostiteljski	1989. – 1991.
4558	Petanjak Franjo	Trgovački i uslužni	2006. - *****
4559	Petanjak Josip	Poljoprivredni	2007. - *****
4560	Petanjak Mijo	Prijevozni čki	***** - 2004.
4561	Petanjak Zlatko	Trgovački i poljoprivredni	2006. - *****
4562	Petej Aleksandar	Završno - građevinarski	2007. - *****
4563	Petenjak Antun	Pekarski	1947. - *****
4564	Petko Josip	Puškarski	1933. – 1934.
4565	Petranjak Josip	Sječa i odvoz drva iz šume	***** - 2003.
4566	Petrić Ante	Sječa i odvoz drva iz šume	1980. - 1982.
4567	Petrić Marko	Fotografski	1958. – 1970.
4568	Petric Martin	Stolarski	2007. - *****
4569	Petričević Antun	Zidarski	1946. - *****
4570	Petričević Drago	Radio i tv mehaničarski	1981. – 1996.
4571	Petričević Ivan	Radio i tv mehaničarski	1968. - *****
4572	Petričević Josip	Opančarski	1946. - *****
4573	Petričević Marijan	Opančarski	1966. - 1988.
4574	Petričević Marinko	Vulkanizerski i automehaničarski	1990. – *****
4575	Petričević Marinko	Autoserviserski i ugostiteljski	1999. - *****
4576	Petričević Marinko	Izrada vrećica od plastičnih masa	1985. – 1986.
4577	Petričević Mihajlo	Brijački	1940. - *****
4578	Petričević Stjepan	Opančarski	1946. - *****
4579	Petričević Stjepan	Brijački	1948. - *****

4580	Petričušić Marko	Brijački	1985. - *****
4581	Petričušić Marko	Trgovački i proizvodni	***** - 2006.
4582	Petrlić Đuro	Autoserviserski	1997. - *****
4583	Petronić Jozefina	Pletački	1979. - 1981.
4584	Petrošanec – Pišl Ivana	Izdavački i uslužni	***** - 2007.
4585	Petrošanec Pišl Ivana	Obiteljsko gospodarstvo	***** - 2003.
4586	Petrošanec Zvonimir	Obiteljsko gospodarstvo	***** - 2001.
4587	Petrošević Božo	Brijački	1956. - *****
4588	Petrović Andrijana	Ugostiteljski	2004. - *****
4589	Petrović Antun	Stolarski	1960. - *****
4590	Petrović Antun	Trgovački	2007. - *****
4591	Petrović Antun	Krojački	1969. – 1969.
4592	Petrović Antun	Pletački	1976. – 1979.
4593	Petrović Antun	Mehaničarski	1986. – 1987.
4594	Petrović Branislav	Sječa i izvlačenje ogrjevnog drveta iz šume	1995. – 1995.
4595	Petrović Darko	Zabavno-pokretni	1987. – 1994.
4596	Petrović Drago	Trgovački	***** - 2000.
4597	Petrović Đuro	Uslužno vršenje žita	1968. – 1969.
4598	Petrović Dušan	Elektroinstalaterski	1988. – 1996.
4599	Petrović Emil	Ugostiteljsko – trgovački	2007. - *****
4600	Petrović Gojko	Brijački	1931. - *****
4601	Petrović Josip	Dimnjačarski	1953. - *****
4602	Petrović Jozefina	Pletački	1975. – 1976.
4603	Petrović Ljuba	Trgovački	***** - 2002.
4604	Petrović Marcela	-li-	1990. – 1994.
4605	Petrović Marijan	Strojobravarski	1919. – 1956.
4606	Petrović Marijan	Pletački i krojački	1989. – 1991.
4607	Petrović Marijan	Vršenje žitarica parnim strojem	
4608	Petrović Marijan	Uslužno vršenje žita	1967. – 1970.
4609	Petrović Marko	Pekarski	1951. – 1952.
4610	Petrović Mato	Pekarski	1977. - 1977.
4611	Petrović Miroslav	Popravak stolarije,namještaja i roletni na terenu	1995. - *****
4612	Petrović Mišo	Popravak stolarije,namještaja i roletni na terenu	1993. – 1994.
4613	Petrović Pavo	Popravak stolarije,namještaja i roletni na terenu	1981. –1983.
4614	Petrović Pero	Limarski	2006. - *****
4615	Petrović Stevo	Proizvodnja drvenog ugljena	1966. - *****
4616	Petrović Stjepan	Zabavni	1992. – 1993.
4617	Petrović Stjepan	Stolarski	1919. - *****
4618	Petrović Tomo	Obućarski	1984. – *****
4619	Petrunić Dragutin	Brijački i frizerski	1930. - *****
4620	Pezer Vlado	Prijevozнички	2001. - *****
4621	Pfaf Antun	Kolarski	1926. - *****
4622	Pfaf Franjo	Stolarski	1932. - *****
4623	Pfaf Pavao	Medičarski i voskarski	1940. - *****
4624	Pfajfer Franjo	Malozidarski	1937. - *****
4625	Pfefer Franjo	Elektroinstalaterski	1939. - *****
4626	Pfefer Franjo	Mehaničarski	1938. - *****
4627	Pfeffer Franjo	Instalaterski	1931. – 1939.
4628	Pfeifer Ivan	Vršenje žitarica parnim strojem	***** - *****
4629	Pfeil Josip	Malozidarski	1927. - *****
4630	Pifat Franjo	Mesarski	1921. – 1938.
4631	Pigl Franjo	Postolarski	1934. – 1938.
4632	Pihler Ignjo	Pekarski	1938. - *****
4633	Piler Antun	Zidarsko-tesarski	1953. – 1962.
4634	Piler Franjo	Postolarski	1929. - *****
4635	Piler Ivan	Kovački	1896. - *****
4636	Pili Martin	Vršenje žitarica parnim strojem	1933. - *****
4637	Pilić Danijela	Vršenje žitarica parnim strojem	1989. – 1990.

4638	Pilić Mato	Vršenje žitarica parnim strojem	1966. - 1985.
4639	Pilić Milenko	Vršenje žitarica parnim strojem	1986. – 1989.
4640	Pilić Milenko	Ugostiteljski	***** - 1997.
4641	Pilić Nikola	Izrada vrećica od plastičnih masa	1984. – 1986.
4642	Pilipović Ivanka	Knjigovodstveni	2007. - *****
4643	Pilipović Josipa	Poljoprivredni	2003. - *****
4644	Pilipović Tomislav	Poljoprivredni	2002. - *****
4645	Piliši Ivan	Postolarski	1919. – 1937.
4646	Piliškić Mirko	Sječa i izvlačenje drva iz šume	1995. – 1996.
4647	Pimpi Antun	Zidarski	1951. – 1954.
4648	Pimpi Josip	Zidarski	1928. – *****
4649	Pinčar Darko	Ugostiteljski, promidžbeni i trgovački	***** - 2005.
4650	Pinčar Josip	Auto-mehaničarski	1967. – 1985.
4651	Pindel Rudolf	Kolarski	1945. - *****
4652	Pinjuh Darija	Izrada ukrasnih predmeta	1989. – 1995.
4653	Pinjuh Darko	Izrada ukrasnih predmeta	1990. – 1993.
4654	Pinjuh Vinko	Uslužno rezanje drveta	1974. – 1978.
4655	Pinjuh Željko	Uslužno rezanje drveta	1993. - 1996.
4656	Pintarić Josip	Ugostiteljski	2004. - *****
4657	Pintarić Mirzeta	Ugostiteljski	1994. – *****
4658	Pinter Damir	Obrt za proizvodnju i usluge	2006. - *****
4659	Pinter Marijan	Dimnjačarski	1953. - *****
4660	Pinterić Željko	Ugostiteljski	***** - 2000.
4661	Pirš Ana	Ugostiteljski	1989. – *****
4662	Pisker Adela	Predotiskarski i šivački	***** - 1936.
4663	Pišl Emerik	Izdavački i uslužni	2007. - *****
4664	Pišl Josip	Krojački	1903. - *****
4665	Pišl Karla	Krojački	1949. – 1968.
4666	Pitinac Jozo	Brijački	1953. - *****
4667	Pitinac Zvonko	Brijački	1989. – 1995.
4668	Pitinac Zvonko	Ugostiteljski	***** - 2001.
4669	Pižir Stjepan	Ugostiteljski	1984. – 1985.
4670	Platužić Zlatko	Trgovački i za iznajmljivanje	2007. - *****
4671	Platužić Zlatko	Cvjećarski	1992. – *****
4672	Plavšić Božo	Cvjećarski	1970. - 1974.
4673	Plavšić Miroslav	Ugostiteljski	2004. - *****
4674	Plavšić Stipo	Zidarski	1948. - *****
4675	Plavšić Stjepan	Zidarski	1992. – *****
4676	Plavšić Stjepan	Ugostiteljski	***** - 2004.
4677	Plavšić Stjepan	Malozidarski	1934. – 1962.
4678	Plazibat Ivica	Obrt za poljoprivredu	2003. - *****
4679	Plazibat Ivica	Automehaničarski	2006. - *****
4680	Plazibat Mato	Fotografski	1950. – 1954.
4681	Plazović Franjo	Asfalterski	1968. – 1974.
4682	Pleić Stjepan	Asfalterski	1965. – 1972.
4683	Pleić Vinko	Asfalterski	1972. - 1974.
4684	Plejić Damir	Obrt za popravke i montažu	2007. - *****
4685	Pleli Andrija	Postolarski	1945. – 1957.
4686	Pleli Đuro	Krojački	1950. - *****
4687	Ples Pavo	Bačvarski	1914. - *****
4688	Pleša Ivan	Pletački	
4689	Pleša Stevo	Pletački	1973. - 1979.
4690	Pletz Ferdo	Bravarski	1911. – 1943.
4691	Ploh Ivan	Auto-mehaničarski	1965. – 1996.
4692	Ploh Marija	Auto-mehaničarski	1972. - 1996.
4693	Poc Franjo	Limarski	1937. - *****
4694	Poclik Josip	Kovački	1955. – 1955.
4695	Podgajac Zdravko	Limarski i bravarski	1988. – *****

4696	Podgajac Zdravko	Trgovački i proizvodni	***** - 2002.
4697	Podhraški Eduard	Obiteljsko gospodarstvo	***** - 2003.
4698	Podhraški Miro	Poljoprivredni	2006. - *****
4699	Pokvić Stjepan	Ugostiteljski	***** - 2007.
4700	Polajk Martin	Limarski	1953. - *****
4701	Polak Slavko	Strojobravarski i elektromehaničarski	1946. – 1954.
4702	Polgar Branka	Knjigovodstveni i financijski	***** - 2005.
4703	Polgar Darko	Uslužni i trgovački	2006. - *****
4704	Polgar Goran	Knjigovodstveni	2006. - *****
4705	Polih Mijo	Postolarski	1921. - *****
4706	Poljan Stjepan	Stolarski	1910. - *****
4707	Poljanik Josip	Mesarski i kobasičarski	1989. – 1990.
4708	Poljar Branka	Knjigovodstveni	1995. - *****
4709	Poljarević Andrija	Brijački	1945. - *****
4710	Poljarević Marko	Vršenje žitarica parnim strojem	***** - *****
4711	Poljarević Tomislav	Informatički	2004. - *****
4712	Poljičak Sara	Informatički	1966. - 1989.
4713	Poljičak Serafina	Ugostiteljski	2003. - *****
4714	Poljičak Stjepan	Ugostiteljski	1969. - 1979.
4715	Poljičak Zvonko	Ugostiteljski	1991. - 1996.
4716	Pološki Drago	Ugostiteljski	2005. - *****
4717	Pološki Elizabeta	Krojački i trgovački	***** - *****
4718	Pološki Franjo	Krojački	1950. – 1978.
4719	Pološki Ivan	Krojački	1989. – *****
4720	Pološki Ivan	Ugostiteljski	***** - 2003.
4721	Pološki Marica	Ugostiteljski	1989. – 1990.
4722	Pološki Stjepan	Drvotokarski	1945. – 1980.
4723	Polovina Boris	Računovodstveni i knjigovodstveni	2007. - *****
4724	Pomper Franjo	Krojački	1937. – 1939.
4725	Pongračić Zvjezdana	Cvjećarski	***** - 2003.
4726	Pope Andrija	Vezenje ćilima	1935. - *****
4727	Pope Andrija	Opančarski	1928. - *****
4728	Popek Drago	Opančarski	1980. –1982.
4729	Popić Luka	Lončarski	1900. – 1937.
4730	Popić Siniša	Montažni	2005. - *****
4731	Poplašen Darko	Poljoprivredni	***** - 2001.
4732	Poplašen Renata	Poljoprivredni	2007. - *****
4733	Popov Branko	Poljoprivredni	1968. - *****
4734	Popović Pantelija	Krojački	1950. - *****
4735	Popović Željko	Zabavno-pokretni	1989. – 1992.
4736	Porga Josip	Kovački	1941. - *****
4737	Pornjetić Đuro	Autolimarski	1980. – 1991.
4738	Portner Nikola	Autolimarski	1991. – 1992.
4739	Portner Nikola	Izrada proizvoda od plastičnih materijala i umjetnih smola	1994. – 1996.
4740	Portner Nikola	Proizvodnja proizvoda od plastike	***** - 2006.
4741	Portner Silvija	Izrada proizvoda od plastičnih masa, umjetnih smola i proizvodnja bezalkoholnih pića	1984. – 1992.
4742	Posavac Ivan	Kovački	***** - *****
4743	Posavac Šimo	Kovački i potkivački	1919. - *****
4744	Posavčević Ivan	Montažni	2007. - *****
4745	Posavčević Jozo	Uslužna zanatska djelatnost kazanom za pečenje rakije	1957. - *****
4746	Posavčević Zdravko	Elektroinstalaterski	1989. – 1995.
4747	Posavčević Zvonimir	Završno - građevinarski	***** - 2006.
4748	Posert Antun	Postolarski	1902. - *****
4749	Posert Martin	Postolarski	1929. – 1947.
4750	Pot Đuro	Limarski	1946. - *****
4751	Pralas Andra	Limarski	1966. - 1969.
4752	Pralas Ante	Limarski	1967. –1968.

4753	Pralas Božo	Limarski	1965. - 1969.
4754	Pralas Ivan	Pekarski	1967. – 1968.
4755	Pralas Jadranko	Pekarski	1987. - *****
4756	Pralas Jadranko	Ugostiteljski	1996. - *****
4757	Pramberger Josip	Vršenje žitarica parnim strojem	***** - *****
4758	Prančević Zdravka	Vršenje žitarica parnim strojem	1993. – *****
4759	Prančević Zdravka	Trgovački	1996. - *****
4760	Pranjić Anto	Prijevozнички	1999. - *****
4761	Pranjić Petar	Prijevozнички	1992. - *****
4762	Pranjković Branka	Cvjećarski	***** - 1999.
4763	Pranjković Stjepko	Vodoinstalaterski	1979. - 1982.
4764	Pranjković Viktor	Elektro-instalaterski	1967. – 1971.
4765	Pranjković Vinko	Ugostiteljski	***** - 2004.
4766	Pratljačić Marko	Uslužne šumske djelatnosti	***** - 1999.
4767	Praus Josip	Kovački i potkivački	1927. – 1938.
4768	Pre Ivan	Kovački	1953. – 1962.
4769	Predrijevac Josip	Kolarski	1930. - *****
4770	Preklјušaj Roza	Pekarski i trgovački	2007. - *****
4771	Prekodravac Milenko	Dimnjačarski	1971. – 1996.
4772	Premužić Stjepan	Dimnjačarski	1971. - 1980.
4773	Prepunić Božo	Stolarski	1921. - *****
4774	Prepunić Ivica	Ugostiteljski	***** - 2007.
4775	Prepunić Josip	Ugostiteljski	1990. - *****
4776	Prepunić Josip	Prijevozнички	***** - 2001.
4777	Prepunić Jozo	Trgovački	***** - 2000.
4778	Prepunić Snježana	Bravarski	2004. - *****
4779	Prepunić Stjepan	Bravarski	1990. – 1993.
4780	Prgomet Anita	Trgovački	***** - 2000.
4781	Prgomet Anto	Trgovački	1993. – *****
4782	Prgomet Mato	Trgovački	1996. – *****
4783	Prgomet Valentino	Trgovački	2006. - *****
4784	Primorac Ivan	Trgovački	1991. - *****
4785	Primorac Ivan	Prijevozнички	1996. - *****
4786	Primorac Miroslav	Poljoprivredni	2006. - *****
4787	Primorac Miroslav	Obrt za uzgoj peradi	2002. - *****
4788	Privara Darko	Prijevozнички	2006. - *****
4789	Prodanović Branko	Elektoinstalaterski	1971. – 1976.
4790	Prodanović Petar	Elektroinstalaterski	1992. – 1994.
4791	Prosinečki Josip	Krojački	1947. – 1951.
4792	Protrka Ante	Krojački	1990. - *****
4793	Protrka Ante	Prijevozнички	***** - 2005.
4794	Prša Milan	Uslužna sječa šume	1990. – 1991.
4795	Prskalo Ivan	Uslužna sječa šume	1980. – 1989.
4796	Prskalo Ljuban	Uslužna sječa šume	1985. – 1986.
4797	Prskalo Željka	Uslužna sječa šume	1995. – *****
4798	Prskalo Željka	Trgovački	***** - 2003.
4799	Prstačić Ivan	Mesarski	1933. – 1933.
4800	Prugović Vinko	Mesarski	1990. – 1996.
4801	Prugović Vinko	Trgovački	***** - 1998.
4802	Prutki Jozo	Pekarski	1953. - *****
4803	Prutki Jozo	Mlinarski	***** – 1964.
4804	Pšag Martina	Posrednički	***** - 2006.
4805	Pšenica Stjepan	Posrednički	1989. - 1989.
4806	Ptičar Josip	Posrednički	1969. - *****
4807	Ptičar Tanja	Trgovački	***** - 2003.
4808	Ptičar Željko	Trgovački	***** - 1998.
4809	Ptičar Zlatko	Trgovački	1992. - *****
4810	Ptičar Zlatko	Prijevozнички	***** - 2007.

4811	Pucko Drago	Kovački	1974. – 1986.
4812	Pucko Josip	Kovački	1968. - *****
4813	Pucko Marija	Ugostiteljski	***** - 2002.
4814	Puhl Franjo	Krojački	1929. - *****
4815	Puhl Mijo	Krojački	1908. - *****
4816	Puhl Tomo	Postolarski	1913. – 1939.
4817	Pul Ivan	Krojački	1949. – 1951.
4818	Puljić Darija	Krojački	1990. – *****
4819	Puljić Darija	Trgovački	***** - 1999.
4820	Puljić Davor	Snimanje video materijala za potrebe građana i radnih organizacija	1988. – 1995.
4821	Puljić Ivan	Zidarski	1971. – 1973.
4822	Puljić Jerko	Zidarski	1972. – 1973.
4823	Puljić Marko	Zidarski	1972. - 1984.
4824	Puljić Pero	Zidarski	1967. - *****
4825	Punda Antuna	Krznarski	1951. – 1955.
4826	Punda Božo	Prekruparski	1961. - *****
4827	Punda Ivica	Ugostiteljski	***** - 2003.
4828	Punda Marko	Kovački	1945. – 1975.
4829	Punda Marko	Elektroinstalaterski	1974. – 1975.
4830	Punda Mato	Elektroinstalaterski	1966. - 1978.
4831	Punda Mila	Elektroinstalaterski	1990. – 1994.
4832	Puš Jakob	Malozidarski	1922. - *****
4833	Pustaj Dezider	Kolarski	1906. - *****
4834	Puter Josip	Stolarski	1946. - *****
4835	Putra Adam	Kolarski	1935. - *****
4836	Putra Josip	Stolarski	1946. - *****
4837	Rab Stjepan	Brijački	1938. - *****
4838	Rabašić Ivan	Stolarski	1973. – 1986.
4839	Rac Josip	Postolarski	1919. – 1947.
4840	Racić Mirjana	Postolarski	1983. – 1984.
4841	Racić Vesna	Krojački	***** - 1996.
4842	Radaković Branko	Pletački	1960. – 1967.
4843	Radat Jelena	Izrada drvene ambalaže	1988. – 1989.
4844	Radatović Franjo	Drvorezački	1948. – 1949.
4845	Radić Ružica	Drvorezački	1994. – 1995.
4846	Radić Tihomir	Drvorezački	1992. - 1996.
4847	Radičević Nikola	Pekarski	1953. - *****
4848	Radivojev Milanko	Pekarski	1974. - 1978.
4849	Radivojević Slobodan	Električarski	1953. - *****
4850	Radman Stjepan	Krznarski	1962. - *****
4851	Radnić Anica	Građevinski	2002. - *****
4852	Radnić Dragan	Građevinski	2001. - *****
4853	Radnić Ivana	Trgovački obrt i usluge	2005. - *****
4854	Radnić Silvija	Frizerski	***** - 2003.
4855	Radočaj Branko	Soboslikarski i ličilački	1986. – 1987.
4856	Radojčić Katica	Soboslikarski i ličilački	1991. – 1996.
4857	Radojčić Katica	Frizerski	1984. – 1984.
4858	Radojčić Luca	Frizerski	1990. – 1995.
4859	Radojković Blaženka	Frizerski	1990. – 1994.
4860	Radojković Marija	Obrt za poljoprivredu	***** - 2003.
4861	Radoš Anđa	Ugostiteljski	***** - 2000.
4862	Radoš Franjo	Ugostiteljski	1967. - *****
4863	Radoš Franjo	Ugostiteljski	***** - 1999.
4864	Radoš Ilija	Završni radovi u građevinarstvu	1993. – 1995.
4865	Radoš Ilija	Obrt u građevinarstvu	2006. - *****
4866	Radoš Jozo	Obrt u građevinarstvu	1979. - 1992.
4867	Radoš Jure	Obrt u građevinarstvu	1983. - 1983.
4868	Radoš Ljubica	Obrt u građevinarstvu	1990. – 1993.

4869	Radoš Petar	Završno - građevinarski	2006. - *****
4870	Radoš Ružica	Završno - građevinarski	1988. – 1992.
4871	Radoš Stojan	Rtv serviserski	1994. - *****
4872	Radoš Stojan	Trgovački	***** - 1997.
4873	Radoš Zdravko	Trgovački	2000. - *****
4874	Radosavljević Bogdan	Brijački	1929. - *****
4875	Radovanović Antun	Vršenje žitarica parnim strojem	1931. - *****
4876	Radovanović Senka	Marketinški i posrednički	***** - 2006.
4877	Radujković Branko	Pletački	1969. – 1973.
4878	Radujković Marko	Pletački	1953. – 1977.
4879	Mirjana Radujković	Pletački	1977. - 1990.
4880	Radusin Danijel	Trgovački	***** - 2007.
4881	Radusin Slavko	Zidarski	1973. – 1973.
4882	Rafajac Antun	Postolarski	1946. – 1949.
4883	Ragač Jakob	Proizvodnja vratašca za dimnjake	1939. - *****
4884	Rago Janko	Mlinarski	1955. - *****
4885	Raguž Čedomir	Prijevoz i proizvodnja betonske galanterije	1983. - *****
4886	Raguž Čedomir	Prijevoz i proizvodnja betonske galanterije	2003. - *****
4887	Raguž Katarina	Prijevoz i proizvodnja betonske galanterije	1994. – 1995.
4888	Raguž Marko	Prijevoz i proizvodnja betonske galanterije	1971. - 1986.
4889	Raguž Marko	Obrt za promidžbu, poslovanje i napredak	2007. - *****
4890	Raguž Sanja	Cvjećarski	1992. – 1994.
4891	Raguž Slavko	Stolarski	1973. – 1973.
4892	Raguž Zvonko	Stolarski	1986. - 1988.
4893	Raguž Zvonko	Sječa, izrada i trgovina ogrjevnim drvetom	***** - 2006.
4894	Raguž-Lučić Božidar	Stolarski i interijerski	***** - 2003.
4895	Rahmani Bojtula Garip	Slastičarski	1954. - *****
4896	Rahmani Josip	Slastičarski	1953. - *****
4897	Raič Ile	Završno - građevinarski	2007. - *****
4898	Raič Nikola	Završno - građevinarski	1995. – *****
4899	Rajber Franjo	Malotesarski	1922. - *****
4900	Rajci Ivan	Pekarski	1967. – 1997.
4901	Rajci Željko	Pekarski	1994. – 1996.
4902	Rajčić Anica	Frizerski	1963. – 1974.
4903	Rajčić Zdravko	Keramičarski	1989. – 1990.
4904	Rajdl Petar	Limarski	1951. – 1956.
4905	Rajher Antun	Obrt za poslovanje nekretninama	2006. - *****
4906	Rajher Dražen	Obrt za završne radove	2007. - *****
4907	Rajher Josip	Kovački i potkivački	1896. – 1939.
4908	Rajhert Stjepan	Mesarski	1938. - *****
4909	Rajić Josip	Brijački	1932. - *****
4910	Rajič Nikola	Ugostiteljski	***** - 1997.
4911	Rajić Tomo	Stolarski	1931. - *****
4912	Rajir Emšija	Stolarski	1975. - 1975.
4913	Rajkard Franjo	Prerađivački	1939. - *****
4914	Rajki Franjo	Elektro-instalaterski	1969. – 1971.
4915	Rajki Željko	Elektro-instalaterski	1990. – 1993.
4916	Rajković Franjo	Drvorezački	1945. – 1947.
4917	Rajković Josip	Drvorezački	1995. - *****
4918	Rajković Josip	Prijevozнички	***** - 2002.
4919	Rajninger Ivan	Užarski	1945. – 1946.
4920	Rajnović Tedi	Trgovački	***** - 1998.
4921	Rajzl Alen	Trgovački	***** - 2007.
4922	Rajzl Josip	Vršenje žitarica parnim strojem	1933. - *****
4923	Rajzl Martin	Stolarski	1954. - *****
4924	Rajzl Nada	Trgovački	***** - 2006.
4925	Rak Ivan	Tokarski	1935. – 1945.
4926	Rak Ivana	Drvotokarski	1951. – 1955.

4927	Rak Josip	Malozidarski	1924. - *****
4928	Rak Stjepan	Opančarski	1905. – 1935.
4929	Rak Tomo	Postolarski	1907. - *****
4930	Raković Antun	Automehaničarski	1985. – 1985.
4931	Raković Josip	Pekarski	1969. – 1972.
4932	Raković Jozo	Pekarski	1953. - *****
4933	Rakušić Goran	Obrt za ugostiteljstvo, poljoprivredu i prijevoz	2005. - *****
4934	Rakušić Ivica	Poljoprivredni	2007. - *****
4935	Ralašić Ivan	Stolarski	1964. - *****
4936	Ralašić Andrija	Stolarski	1969. - 1974.
4937	Ralašić Stanko	Kolarski	1920. – 1943.
4938	Rališ Antun	Brijački i frizerski	1938. - *****
4939	Ralšić Andrija	Obavljanje usluga kombajnom	1976. – 1979.
4940	Ramanović Azbi	Licitarski i medičarski	1945. – 1954.
4941	Rami Emši	Licitarski i medičarski	1985. – 1986.
4942	Rančić Ivan	Licitarski i medičarski	1985. - 1986.
4943	Rančić Ivan	Stolarski	***** - 1997.
4944	Rančić Jozo	Trgovački	***** - 1998.
4945	Rap Franjo	Vezenje ćilima	1936. - *****
4946	Rašić Milan	Vezenje ćilima	1978. - 1978.
4947	Rasonja Zvonko	Prijevozнички	1996. - *****
4948	Raspudić Ante	Ugostiteljski	***** - 2002.
4949	Raspudić Slavko	Pletački i krojački	2004. - *****
4950	Raspudić Žarko	Pletački i krojački	1986. - *****
4951	Raspudić Žarko	Prijevozнички	1996. - *****
4952	Ratić Predrag	Izrada gipsanih figura	1962. – 1977.
4953	Ratkovčić Ivo	Obrt za poljoprivredu	***** - 2003.
4954	Ratkovčić Blaž	Kovački i potkivački	1947. – 1953.
4955	Ratkovčić Franjo	Proizvodnja drvenog ugljena	1966. – 1969.
4956	Ratkovčić Franjo	Uslužno pečenje rakije	1971. – 1978.
4957	Ratkovčić Ivo	Limarski	1971. – 1971.
4958	Ratkovčić Mato	Buldožerski	1978. - 1979.
4959	Ratković Anica	Krojački	1936. - *****
4960	Ratković Antun	Postolarski	1928. – 1940.
4961	Ratković Marka Stjepan	Bravarski	1952. – 1956.
4962	Raumberger Antun	Malozidarski	1923. - *****
4963	Raumberger Đuro	Automehaničarski	1984. – *****
4964	Raumberger Jasminka	Automehaničarski	1989. – 1994.
4965	Ravlić Mato	Bravarski	1981. – 1996.
4966	Ravnjak Ana	Frizerski	1990. – *****
4967	Ravnjak Ilija	Obrt za zemljane radove	2007. - *****
4968	Ravnjak Ivan	Trgovački	2005. - *****
4969	Ravnjak Luka	Ugostiteljski	***** - 1998.
4970	Reb Antun	Brijački	1931. - *****
4971	Reb Pavo	Tkalački	1929. - *****
4972	Reba Milko	Pekarski	***** – 1935.
4973	Rebić Andrija	Kolarski	1922. - *****
4974	Rebić Branko	Obrt za priređivanje zabavnih djelatnosti	***** - 2006.
4975	Rebić Fabo	Brijački	1945. - *****
4976	Rebić Josip	Zidarski	1974. – 1975.
4977	Rebić Josip	Sakupljanje i otkup sekundarnih sirovina	1987. – 1988.
4978	Rebić Jozo	Drvorezački	1978. - 1986.
4979	Rechner Martin	Malotesarski	1933. - *****
4980	Rechner Mirjana	Tiskarski	***** - 2002.
4981	Rechner Vlado	Nekretnine i komunalne djelatnosti	2000. - *****
4982	Rehner Hinko	Krojački	1946. – 1957.
4983	Rehner Stjepan	Postolarski	1919. - *****
4984	Reibli Suzana	Obrt za čišćenje objekata	***** - 2003.

4985	Reihert Josip	Pekarski	1908. - *****
4986	Reininger Petar	Mesarski	1933. -*****
4987	Reininger Petar	Stolarski	***** - 1943.
4988	Reisl Alojz	Kolarski	1929. - *****
4989	Rejo Ivica	Soboslikarski i ličilački	1972. – 1975.
4990	Rendulić Dragan	Soboslikarski, ličilački i tesarski	1995. - *****
4991	Rendulić Dragan	Sječa i izvlačenje drva,uzgoj i zaštita šume	1995. – 1995.
4992	Rendulić Ivica	Izvoz drva iz šume	1995. – 1996.
4993	Rendulić Jelena	Knjigovodstveni	2005. - *****
4994	Rendulić Josip	Stolarski	1965. – 1986.
4995	Rendulić Mirko	Stolarski	1990. – 1993.
4996	Repinec Josip	Brijački	1953. - *****
4997	Repp Slavko	Uslužno pečenje rakije	1986. – 1988.
4998	Res Andrija	Mesarski	1921. – 1943.
4999	Rešl Ferdinand	Ciglarski	1906. – 1935.
5000	Rešl Hinko	Ciglarski	1935. - *****
5001	Retig Lovro	Vršenje žitarica parnim strojem	1932. - *****
5002	Reveland Antun	Ciglarski	1936. - *****
5003	Reveland Josip	Ciglarski	1926. – *****
5004	Reveland Otilio	Ciglarski	1939. - *****
5005	Režić Mato	Završno - građevinarski	***** - 2003.
5006	Režić Mile	Proizvodnja drvenog ugljena	1965. - *****
5007	Režić Ružica	Proizvodnja drvenog ugljena	1995. – *****
5008	Režnjak Franjo	Fotografski	1947. – 1960.
5009	Ribar Jovo	Zidarski	1974. – 1975.
5010	Rigo Mijo	Brijački	1938. - *****
5011	Rihter Radojka	Brijački	1995. – *****
5012	Rihter Radojka	Mjenjačnica i trgovački	2003. - *****
5013	Rimac Luka	Mjenjačnica i trgovački	1993. - 1996.
5014	Rimac Luka	Prijevozнički	1996. - *****
5015	Rimac Marija	Prijevozнički	1994. - *****
5016	Rimac Marija	Trgovački	***** - 2001.
5017	Rimac Željko	Autolimarski	1999. - *****
5018	Ristić Mira	Krojački	1990. – 1991.
5019	Riter Julija	Zabavni	1977. – 1979.
5020	Riter Andrija	Pokretno- zabavni	1981. – 1989.
5021	Riter Peti	Zabavno-pokretni	1990. – *****
5022	Ritoni Rudolf	Mehaničarski	1949. – 1950.
5023	Ritonijo Rudolf	Mehaničarski	1949. - *****
5024	Rob Jozo	Postolarski	1939. - *****
5025	Rogač Frane	Zidarski	1968. – 1968.
5026	Rogač Ivanka	Zidarski	1990. – 1994.
5027	Rogalo Mira	Zidarski	1995. – *****
5028	Rogalo Mira	Ugostiteljski	***** - 1999.
5029	Rogalo Zlatko	Ugostiteljski	1988. – 1991.
5030	Rogina Nada	Ugostiteljski	1992. – *****
5031	Rogina Nada	Trgovački	***** - 2000.
5032	Rogina Stjepan	Soboslikarsko-ličilački	1969. – 1981.
5033	Rogina Vinko	Elektro-montažerski	1967. – 1968.
5034	Rogoz-Šola Sanja	Trgovački	***** - 2004.
5035	Romac Ivo	Poljoprivredni	2005. - *****
5036	Romanik Ivan	Soboslikarski i ličilački	1962. – 1962.
5037	Rončević Božo	Kolarski	1971. – 1973.
5038	Rosandić Franjo	Kolarski	1994. – 1994.
5039	Roso Zlata	Frizerski	1965. – 1996.
5040	Rostaš Damir	Frizerski	1989. – 1994.
5041	Rostaš Mirta	Krojački	1988. – 1991.
5042	Rotim Ivan	Stolarski	1967. – 1973.

5043	Roučka Željko	Elektroinstalaterski	1995. – 1995.
5044	Rožić Antun	Malozidarski	1950. – 1953.
5045	Ručević Damir	Prijevozнички	2004. - *****
5046	Ručević Ivan	Prijevozнички	1990. – 1991.
5047	Ručević Ivka	Prijevozнички	1985. – 1993.
5048	Ručević Maja	Obrt za izradu i prodaju suvenira	2007. - *****
5049	Ručević Marijan	Kovački	1955. – 1960.
5050	Ručević Stevo	Kovački	1994. - *****
5051	Ručević Stevo	Prijevozнички	***** - 2002.
5052	Rudolf Andrija	Poljoprivredni	2007. - *****
5053	Rudolf Marko	Opančarski	1899. – 1934.
5054	Ruf Mijo	Postolarski	1907. – 1938.
5055	Rugole Venceslav	Urarski	1953. – 1955.
5056	Rukavina Ana	Knjigovodstveno – računovodstveni	2006. - *****
5057	Rumštajn Katica	Zabavni	1953. - *****
5058	Rupek Franjo	Vezenje ćilima	1935. - *****
5059	Rurc Stjepan	Stolarski	1949. - *****
5060	Ruš Anton	Agencija za marketing i posredovanje	1992. – 1995.
5061	Ruteršmit Božidar	Trgovački	***** - 2006.
5062	Ruždi Mustafa	Izrada kora za pitu	1984. – 1985.
5063	Ružić Fabo	Proizvodnja olaja	
5064	Ružić Sanja	Frizerski	2006. - *****
5065	Sabadi Petar	Kovački	1945. - *****
5066	Sabadi Zlata	Trgovački	***** - 1998.
5067	Šaban Imer	Poslastičarski	1950. – 1953.
5068	Šabani Ćemalj	Ugostiteljski	2003. - *****
5069	Šabani Kemal	Slastičarski	1962. - *****
5070	Šabani Mesut	Slastičarski	1965. – 1977.
5071	Sabljak Stjepan	Kolarski	1946. - *****
5072	Sabljak Stjepan	Kolarski	1946. - *****
5073	Sabljar Antun	Kolarski	***** – 1962.
5074	Sabljar Marko	Kolarski	1924. - *****
5075	Sabljar Mirko	Agencija za poslovanje nekretninama	2001. - *****
5076	Sabljar Mirko	Zabavni	1981. – 1982.
5077	Sabljar Stjepan	Kolarski	1946. - *****
5078	Sabljić Bože	Kolarski	1993. - 1993.
5079	Sabljić Božo	Zidarski	1974. – 1976.
5080	Sabljić Filip	Zidarski	1993. - *****
5081	Sabljić Filip	Prijevozнички	***** - 1997.
5082	Sabljić Ivo	Buldožerski	1978. – 1979.
5083	Sabljić Maria	Usluge s rovokopačem	1994. – 1995.
5084	Sabljić Milan	Obrt za proizvodnju meda	***** - 2005.
5085	Sabljić Tadija	Bager-rovokopački	1979. - 1979.
5086	Sabo Franjo	Postolarski	1949. – 1960.
5087	Sabo Josip	Postolarski	1995. – 1996.
5088	Sabo Karla	Šećeraški	1927. - *****
5089	Sabo Marija	Slastičarski	1951. - *****
5090	Sabo Rudolf	Obrt za poljoprivredu	***** - 2003.
5091	Sabo Stjepan	Limarski i bravarski	1996. - *****
5092	Sabo Stjepan	Geodetski	***** - 1998.
5093	Sabolski Ivica	Limarski	1987. - 1990.
5094	Sabolski Pavo	Uslužno vršenje žitarica	1967. – *****
5095	Sabolski Tomo	Uslužno vršenje žitarica	1974. - 1975.
5096	Sabolski Tomo	Prijevozнички i auto-serviserski	2007. - *****
5097	Sačak Pavo	Zidarski	1974. – 1975.
5098	Sačer Đuro	Tesarski	1980. – 1987.
5099	Sačer Krunoslav	Ugostiteljski	***** - 2007.
5100	Sačer Stjepan	Zidarski	1974. – 1974.

5101	Sadlek Josip	Keramičarski	1996. - *****
5102	Sadlek Josip	Keramičarski	1993. – *****
5103	Šafran Stjepan	Stolarski	1914. – 1938.
5104	Sag Đuro	Stolarski	1929. – 1938.
5105	Sagadin Damir	Obrt za zabavu i rekreaciju	***** - 2003.
5106	Sagadin Mirta	Obrt za zabavu i rekreaciju	1994. – *****
5107	Sagadin Tomislav	Grafički i trgovački	2008. - *****
5108	Saic Antun	Kolarski	1904. – 1937.
5109	Sajc Antun	Mesarski	1911. – 1936.
5110	Sajdl Petar	Vršenje žitarica parnim strojem	***** - 1933.
5111	Sajer Franjo	Mesarski	1928. - *****
5112	Sajer Josip	Malozidarski	1928. - *****
5113	Sajer Martin	Vršenje žitarica parnim strojem	1932. – 1934.
5114	Šajfar Josip	Pekarski	1957. – 1959.
5115	Sajfert Franjo	Šrotanje žitarica na mali motorni mlin	1938. – 1939.
5116	Sajfert Franjo	Strojobravarski	1930. - *****
5117	Šajinović Anto	Strojobravarski	2003. - *****
5118	Šajkunić Stjepan	Postolarski	1929. - *****
5119	Sajler Ivan	Kovački i potkivački	1923. - *****
5120	Sajler Ljerka	Proizvodnja suhe tjestenine	1995. – 1995.
5121	Sajler Stjepan	Stolarski	1930. - *****
5122	Šajn Ivan	Trikotaški	1935. – 1941.
5123	Šajring Dominik	Kolarski	1922. - *****
5124	Sakoman Josip	Pečarski	1919. - *****
5125	Sakoman Josip	Pečarski	1919. - *****
5126	Šakota Jozo	Pečarski	1992. - *****
5127	Šakota Jozo	Prijevozнички	***** - 2001.
5128	Saks Antun	Poljoprivredni	2006. - *****
5129	Salaj Darko	Obrt za usluge	2008. - *****
5130	Salaj Ivan	Postolarski	1914. - *****
5131	Salajić Julijana	Sitarsko-rešetarski obrt	1944. – 1949.
5132	Saler Nikola	Kovački i potkivački	1927. – *****
5133	Šalić Đuro	Uslužno pečenje rakije	1953. - *****
5134	Šalić Josip	Pekarski	1953. – 1958.
5135	Šalić Marko	Zidarsko-klesarski	1987. – 1995.
5136	Šalić Stjepan	Stolarski	1936. - *****
5137	Šalinović Josip	Popravak električnih aparata	***** - 2005.
5138	Šalinović Mato	Elektromehaničarski	1995. - *****
5139	Saljiji Ćenan	Ugostiteljski	1996. - *****
5140	Saljiki Šefki	Ugostiteljstvo	***** - 2001.
5141	Šalković Ivica	Poljoprivredni	2005. - *****
5142	Salopek Dražen	Obrt za trgovinu, prijevoz i proizvodnju	2006. - 2006.
5143	Salopek Đuro	Prekruparski	1953. – 1961.
5144	Salopek Zvonimir	Automehaničarski	1980. – 1983.
5145	Samac Petar	Mljekarski	***** - 1934.
5146	Samardžić Ivan	Mljekarski	1975. - 1976.
5147	Samardžić Ivo	Pekarski	1965. – 1973.
5148	Samardžija Anto	Obrt za gipsane i završne radove	2002. - *****
5149	Samaržija Stipan	Zidarski	1986. – 1988.
5150	Šamodji Josip	Kovački	1946. - *****
5151	Sanja Alduk	Pletačko-krojački	1991. – *****
5152	Šantić Martin	Kovački	1920. – 1937.
5153	Šantić Stjepan	Zidarski	1979. – 1979.
5154	Santini Ivanka	Ugostiteljski	***** - 1999.
5155	Santruček Ivan	Malozidarski	1934. – 1952.
5156	Santruček Petar	Tapetarski i stolarski	1923. – 1962.
5157	Santruček Franjo	Tapetarski i sedlarski	1903. – 1942.
5158	Santruček Ivan	Malozidarski	1934. - *****

5159	Santruček Pero	Stolarski, sedlarski i tapetarski	1923. - *****
5160	Šapina Juro	Završno - građevinarski	2004. - *****
5161	Saranović Milutin	Elektroinstalaterski	1974. – 1977.
5162	Šaravanja Violeta	Trgovački	***** - 1998.
5163	Šarčević Aleksandar	Krovopokrivački	1932. – 1950.
5164	Šarčevič Ana	Pletački	1975. – 1980.
5165	Šarčević Bartol	Čaraparski	1947. – 1956.
5166	Šarčević Hrvoje	Ugostiteljski	1999. - *****
5167	Šarčević Ilija	Brijački	1930. - *****
5168	Šarčević Jasminka	Brijački	1995. – *****
5169	Šarčević Jasminka	Proizvodni i trgovački	***** - 2005.
5170	Šarčević Kata	Frizerski	***** - 2005.
5171	Šarčević Lazar	Brijački i frizerski	1941. - *****
5172	Šarčević Marko	Stolarski	1940. - *****
5173	Šarčević Marko	Kovački	1946. – 1955.
5174	Šarčević Milan	Mlinarski	1930. - *****
5175	Šarčević Nada	Mlinarski	1981. – 1990.
5176	Šarčević Nikola	Mlinarski	1989. – 1990.
5177	Šarčević Nikola	Zidarski	1971. – 1978.
5178	Šarčević Nikola	Agencija za promet nekretninama	***** - 2000.
5179	Šarčević Pavo	Bravarski	1991. – 1996.
5180	Šarčević Pavo	Zidarski i fasaderski	1988. – 1991.
5181	Šarčević Stjepan	Stolarski	1946. - *****
5182	Šarčević Stjepan	Obućarski	1962. – 1972.
5183	Šarčević Tomislav	Pletački	1985. – *****
5184	Šarčević Tomo	Pekarski	1937. - *****
5185	Šarčević Zvonimir	Autopraonički i trgovački	***** - 2004.
5186	Šardi Stjepan	Brijački	1950. - *****
5187	Šardi-Zelenko Stjepan	Brijački	1950. - *****
5188	Šarf Andrija	Brijački	1926. - *****
5189	Šarić Božo	Ugostiteljski	2003. - *****
5190	Šarić Krešimir	Sakupljanje i otkup sekundarnih sirovina	1995. - *****
5191	Sarić Marko	Stolarski	2002. - *****
5192	Šarić Slavko	Zidarski i tesarski	1995. – 1996.
5193	Šarić Tomislav	Zidarski i tesarski	1993. – *****
5194	Šarić Tomislav	Prijevozнички	***** - 2003.
5195	Sarić Zdravko	Trgovački	***** - 2001.
5196	Šarić Živko	Kovački i potkivački	1945. – 1951.
5197	Sarka Franjo	Trgovački	2004. - *****
5198	Sarka Ivan	Malozidarski	1930. – 1936.
5199	Sarka Ivan	Elektroinstalaterski	1975. – 1980.
5200	Sarka Stjepan	Strojobravarski	1945. – 1946.
5201	Sarka Stjepan	Prekruparski	1951. - *****
5202	Sarka Stjepan	Drvorezački	1951. - *****
5203	Sarkanjac Ivan	Tesarski	1921. – 1951.
5204	Sarkanjac Leontije	Papučarski	1896. – 1939.
5205	Šatri Din	Buregdžijski	1988. – 1996.
5206	Sauer Antun	Postolarski	1929. - *****
5207	Savanović Milutin	Sakupljanje i otkup sekundarnih sirovina	1987. – 1991.
5208	Savić Vojin	Sakupljanje i otkup sekundarnih sirovina	1984. - 1996.
5209	Schein Josip	Stolarski	1941. - *****
5210	Schell Ana	Frizerski	2007. - *****
5211	Schleis Damir	Obrt za završne radove	***** - 2005.
5212	Schleis Vanesa	Obrt za proizvodnju i ugradnju sauna	***** - 2007.
5213	Schultz Vilim	Parni mlin na valjke, mlinska industrija i trgovina zemaljskih proizvoda	***** - 1932.
5214	Schwartz Mina	Mlinarski	***** - 1935.
5215	Šćurić Blanka	Trgovački	2007. - *****
5216	Šćurić Zdravko	Pokretni - trgovački	***** - 2003.

5217	Šebetić Andrija	Popravak šivaćih mašina i bicikla	1951. – 1961.
5218	Šebetić Stjepan	Krojački	1919. - *****
5219	Sedmak Josip	Krojački	1960. – 1960.
5220	Šefer Josip	Krojački	1995. - *****
5221	Šefer Josip	Obrt za prijevoz, poljoprivredu i izradu betonske galanterije	2005. - *****
5222	Šefer Josip	Prijevozнички	***** - 2004.
5223	Šefer Vendelin	Vezenje ćilima	1938. - *****
5224	Šefki Saljiji	Vezenje ćilima	1995. – *****
5225	Šegec Nikola	Soboslikarski	1914. – 1937.
5226	Segedi Mario	Trgovačko – uslužni	2007. - *****
5227	Sehell Marija	Frizerski	1989. – 1992.
5228	Seic Stjepan	Mesarski i kobasičarski	1924. - *****
5229	Seifert Franjo	Čišćenje žitarica, lana i djeteline	1943. - *****
5230	Seiter Josip	Trgovački	***** - 2001.
5231	Sejfulai Abdulnehap	Slastičarski	1953. - *****
5232	Sekereš Christina	Prevoditeljski	2007. - *****
5233	Sekereš Ivan	Prijevozнички	1996. - *****
5234	Šekerija Marija	Trgovački	***** - 2007.
5235	Šekerija Milenko	Trgovački	***** - 1997.
5236	Sekerko Eva	Proizvodnja soda-vode	1953. - *****
5237	Sekerko Evica	Sodara	1953. - *****
5238	Sekerko Franjo	Kolarski	1953. – 1960.
5239	Sekerko Ivica	Proizvodnja sode	1953. – 1957.
5240	Sekerko Petar	Proizvodnja soda-vode	1946. – 1953.
5241	Seki Miško	Zlatarski	1974. – 1980.
5242	Šeks Franjo	Limarski	1936. – 1938.
5243	Sekulić Ivan	Kolarski	1931. - *****
5244	Sekulić Ivica	Kolarski	1931. – 1954.
5245	Šeletić Stjepan	Krojački	1946. – 1966.
5246	Selig Đuro	Brijački	1939. -1945.
5247	Selimi Ajvas	Pečenje plodina	***** - 1999.
5248	Selimi Ajvaz	Pečenje plodina	1978. - *****
5249	Selimi Nakil	Slastičarski	1971. – *****
5250	Selimi Sebaedein	Pečenje plodina	1976. - *****
5251	Seling Đuro	Brijački	1913. – 1935.
5252	Seljačka zadruga	Mesarski	1930. – 1933.
5253	Selmani Muso	Slastičarski	1970. – 1996.
5254	Semijalac Franjo	Brijački	1938. - *****
5255	Šen Mijo	Vodo i plinoinstalaterski	***** - 2003.
5256	Senčanin Mato	Brijački	1953. - *****
5257	Senkić Ante	Užarski	1962. - *****
5258	Senkić Mato	Užarski	1990. – 1994.
5259	Sensendorfer Pavo	Limarski	1910. - *****
5260	Sensendorfer Stjepan	Limarski	1927. - *****
5261	Senserdorfner Zdenka	Ugostiteljski	***** - 1997.
5262	Šerbedžić Igor	Ugostiteljski	1995. – 1996.
5263	Šerbedžić Igor	Trgovački	2005. - *****
5264	Šerbetić Andrija	Pekarski	1939. - *****
5265	Serdarušić Ivan	Pekarski	1985. - 1988.
5266	Serdarušić Ivan	Ugostiteljski	***** - 2007.
5267	Serenč Ivan	Uslužna rezanje drveta	1968. - *****
5268	Serenča Josip	Brijački	***** - 1942.
5269	Šerer Adam	Vršenje žitarica parnim strojem	***** - *****
5270	Šerer Ivan	Vršenje žitarica parnim strojem	***** - *****
5271	Šerer Jakob	Prerađivački	1937. - *****
5272	Šerer Josip	Krojački	1937. - *****
5273	Šerf Ivica	Krojački	1961. - *****
5274	Šerfedžija Georgina	Pletački	1980. – 1994.

5275	Šerfezi Đuro	Ugostiteljski	1998. - *****
5276	Šerfezi Stjepan	Dimnjačarski	1963. – 1967.
5277	Šerk Adam	Stolarski	1921. - *****
5278	Šerl Đuro	Malotesarski	1927. - *****
5279	Šerl Mato	Malotesarski	1929. – 1934.
5280	Sertić Dragutin	Pletački	1971. – 1983.
5281	Sertić Elizabeta	Pletački	1970. – 1972.
5282	Sertić Josip	Pletački	1967. – 1987.
5283	Sertić Ljubica	Pletački	1984. – 1994.
5284	Sertić Rudolf	Proizvodnja pletene robe i prediva	1939. - *****
5285	Sertić Zdenko	Proizvodnja pletene robe i prediva	1986. - 1986.
5286	Sesar Silvija	Iznajmljivanje videokaseta	***** - 2006.
5287	Sesar Stjepan	Poljoprivredni	2006. - *****
5288	Sesar Vinko	Fotografski	2006. - *****
5289	Sesar Vladimir	Poljoprivredni	***** - 2004.
5290	Sesar Željko	Bušenje bunara	1988. – 1990.
5291	Šestak Antun	Stolarski	1924. - *****
5292	Šestak Antun	Trgovački	***** - 2002.
5293	Šestak Antun	Stolarski	1924. - *****
5294	Šestak Goran	Trgovački	2007. - *****
5295	Šestak Ivan	Postolarski	1904. – 1940.
5296	Šestak Marija	Postolarski	1995. – 1996.
5297	Šestak Mirjana	Postolarski	1995. – *****
5298	Šestak Mirjana	Obrt za posredovanje u prometu	***** - 1997.
5299	Šestak Petar	Ugostiteljski i prijevozнички	***** - 2007.
5300	Šestak Petar	Prijevozнички	***** - 2001.
5301	Šestak Saša	Agencija za marketing i posredovanje	1993. – 1995.
5302	Šestak Saša	Trgovački	***** - 2005.
5303	Ševarac Andrija	Brijački	1946. - *****
5304	Ševarac Andrija	Ugostiteljski	2005. - *****
5305	Sever Izidor	Bačvarski	1945. – 1946.
5306	Šević Marko	Kovački	1937. - *****
5307	Sezan Ivan	Bačvarski	1928 - *****
5308	Šiber Andrija	Kolarski	1903. - *****
5309	Šibl Pavo	Potkivački	1937. – 1938.
5310	Sić Antun	Trgovački	***** - 2002.
5311	Sič Marica	Trgovački	1991. – 1994.
5312	Sičaja Vlado	Poljoprivredni	2004. - *****
5313	Šiebli Antun	Kovački i potkivački	1899. – 1932.
5314	Šifner Dražen	Limarski	1989. – *****
5315	Šifner Ivan	Limarski	1979. - 1987.
5316	Sijarto Nenad	Ugostiteljski	2005. - *****
5317	Šikić Milan	Prijevozнички	1996. - *****
5318	Šikić Mirjana	Pružanje marketing usluga	1989. – 1993.
5319	Šikić Šima	Proizvodnja soda-vode	1947. - *****
5320	Sikinger Antun	Malozidarski	***** - 1933.
5321	Sikra Josip	Dimnjačarski	1964. – 1966.
5322	Sikra Josip	Ugostiteljski	2002. - *****
5323	Šilac Kata	Krojački	1992. – *****
5324	Šimatović Nada	Krojački	2004. - *****
5325	Šimeg Miroslav	Krojački	1994. – 1995.
5326	Šimek Drago	Krojački	1994. – *****
5327	Šimek Drago	Trgovački i knjigovodstveni	***** - 1999.
5328	Šimek Zvonko	Staklorezački i interijerski	1990. – 1997.
5329	Simeon Ivica	Fotografski	1990. – *****
5330	Simeon Ivica	Trgovački	***** - 2002.
5331	Simeon Tomo	Fotografski	1966. – 1990.
5332	Šimetić Ljiljana	Ugostiteljski	***** - 2005.

5333	Simeunić Milorad	Elektroinstalaterski	1953. - *****
5334	Šimić Ante	Elektroinstalaterski	1992. – 1993.
5335	Šimić Antun	Pletački i krojački	1989. – 1989.
5336	Šimić Blaž	Limarski	1953. – 1964.
5337	Šimić Dragica	Trgovački	***** - 2004.
5338	Šimić Filip	Trgovački	1987. – *****
5339	Šimić Filip	Ugostiteljski	***** - 2005.
5340	Šimić Ile	Glačanje pletačkih proizvoda	1995. - *****
5341	Šimić Ivan	Knjigovodstveni	2007. - *****
5342	Šimić Ivan	Agencija za promet nekretninama	2007. - *****
5343	Šimić Ivan	Elektroinstalaterski i trgovački	2004. - *****
5344	Šimić Josip	Ugostiteljski	2005. - *****
5345	Šimić Ljubo	Ugostiteljski	1966. - 1991.
5346	Šimić Marica	Glačanje	1984. – 1985.
5347	Šimić Marica	Čupanje,šišanje i glačanje pletačkih proizvoda	1985. – 1995.
5348	Šimić Marinka	Glačanje	1989. – 1992.
5349	Šimić Martin	Sitarski	1946. – 1960.
5350	Šimić Mirjana	Sitarski	1989. – 1990.
5351	Šimić Mirjana	Cvjećarski	1988. – 1989.
5352	Simić Nikola	Cvjećarski	1979. – 1981.
5353	Šimić Pepica	Trgovački	***** - 2001.
5354	Šimić Pepica	Ugostiteljski	***** - 2007.
5355	Šimić Robert	Ugostiteljski	1999. - *****
5356	Šimić Sveto	Krojački	1989. – 1991.
5357	Šimić Terezija	Sitarski	1960. – 1962.
5358	Šimić Veselko	Sitarski	1995. – *****
5359	Šimić Veselko	Trgovački	***** - 1997.
5360	Šimić Vinka	Cvjećarski	1991. – 1993.
5361	Šimić Vinka	Cvjećarski	1995. – *****
5362	Šimić Vinko	Cvjećarski	1981. – 1985.
5363	Šimić Željko	Popravak i održavanje električnih aparata	1996. - *****
5364	Šimičević Anita	Popravak i održavanje električnih aparata	1991. – *****
5365	Šimičević Ante	Pletački	1972. – 1980.
5366	Šimičević Dijana	Cvjećarski i pogrebni	1991. – 1994.
5367	Šimičević Jelena	Trgovački	***** - 1997.
5368	Šimičić Martin	Pekarski	1951. – 1952.
5369	Simjanovski Zlata	Pekarski	1967. - 1969.
5370	Simon Mario	Elekrotehnički	1991. – *****
5371	Simon Mario	Serviserski i autopraonički	***** - 2000.
5372	Šimonji Katica	Krojački	1933. - *****
5373	Simovski Cvetko	Pekarski	1953. - *****
5374	Šimundić Jozo	Fasaderski, krovopokrivački i armirački	1994. – *****
5375	Šimundić Nediljko	Autoserviserski	2006. - *****
5376	Šimunec Franjo	Pekarski	1946. - *****
5377	Šimunji Katica	Krojački	1933. - *****
5378	Šimunović Antun	Krojački	1968. - 1976.
5379	Šimunović Ivan	Limarski	1971. – 1974.
5380	Šimunović Ivica	Limarski	1990. – 1990.
5381	Šimunović Krunoslav	Trgovački	2006. - *****
5382	Šimunović Snježana	Trgovački	1994. – 1995.
5383	Šimunović Zlatko	Mesarski i kobasičarski	1993. – 1996.
5384	Šincek Josip	Kovački	1946. – 1969.
5385	Šinegeš Andrija	Kolarski	1947. - *****
5386	Sinjaković Tomislava	Trgovački	***** - 2006.
5387	Sipl Franjo	Kovački i potkivački	1921. - *****
5388	Šiško Stjepan	Urarski	1975. – 1976.
5389	Sito Ivica	Ugostiteljski	2006. - *****
5390	Šitum Marija	Dekoraterski i trgovački	1995. – *****

5391	Sivak Stjeapan	Dimnjačarski	1973. – 1975.
5392	Šivegeš Stjepan	Pekarski	1956. – 1957.
5393	Sjenčanin Mato	Brijački	1930. - *****
5394	Škalić Ivan	Zidarski	1973. – 1974.
5395	Škegro Branko	Zidarski	1990. – 1994.
5396	Škegro Branko	Ugostiteljski	***** - 2006.
5397	Škegro Zdenko	Ugostiteljski	1991. - 1995.
5398	Škegro Zvonimir	Trgovački	***** - 1997.
5399	Skelac Josip	Krznarski	1940. – 1951.
5400	Skenčević Jozo	Mesarski	1953. - *****
5401	Skender Krešimir	Ugostiteljski	2002. - *****
5402	Skender Marica	Čišćenje tepiha	1982. – 1983.
5403	Skender Marica	Bravarski	1989. – 1992.
5404	Skender Mario	Obrt za istraživanje tržišta	2007. - *****
5405	Skender Miroslav	Ugostiteljski	***** - 2002.
5406	Skerčević Đuro	Mesarski	1953. – 1964.
5407	Skerčević Franjo	Brijački	1928. – 1942.
5408	Sklizović Marko	Postolarski	1945. - *****
5409	Skočibušić Anica	Postolarski	1987. – 1993.
5410	Skokić Božo	Postolarski	1942. - *****
5411	Škorić Gorana	Zabavni	***** - 2006.
5412	Škorlić Rudi	Zidarski	1960. – 1961.
5413	Škorvaga Ferdinand	Kolarski	***** – 1962.
5414	Škorvaga Ivan	Uslužno vršenje žita	1969. - *****
5415	Skorvrga Ferdinand	Kolarski	1945. - *****
5416	Škrabo Skrojland	Trgovački	***** - 2007.
5417	Škrbić Velimir	Vulkanizerski	1992. – 1995.
5418	Škrlec Irena	Krojački	1933. – 1943.
5419	Skrlec Josip	Drvotokarski	1945. – 1949.
5420	Škrlec Kata	Pekarski	1921. – 1935.
5421	Škrlec Zvonimir	Mesarski	1937. – 1938.
5422	Škrobo Jurica	Trgovački, proizvodni i uslužni	2005. - *****
5423	Škrut Sanja	Ugostiteljski	***** - 2004.
5424	Škulj Jadranka	Pokretni i trgovački	***** - 2006.
5425	Škvorc Danka	Trgovački	2006. - *****
5426	Škvorc Ivica	Elektromehaničarski	1996. - *****
5427	Šlajs Adam	Brijački	1928. - *****
5428	Šlajs Antun	Malozidarski i tesarski	1924. - *****
5429	Šlajs Josip	Remenarski	1928. - *****
5430	Šlajs Matija	Kolarski	1928. - *****
5431	Šlajs Mijo	Kovački	1928. - *****
5432	Šlajs Mijo	Brijački	1900. – 1943.
5433	Šlajs Viktorija	Uslužno vršenje žitarica	1966. - *****
5434	Slaninka Josip	Čaraparski	1919. – 1935.
5435	Slaninka Roberta	Trgovački	2003. - *****
5436	Slaninka Slavko	Čaraparski	1950. - *****
5437	Slaninka Vjekoslav	Čaraparski	1895. - *****
5438	Slavić Josip	Stolarski	2005. - *****
5439	Slavić Mijo	Zidarski	1974. – 1976.
5440	Slavica Josipović	Pletački	1981. – 1985.
5441	Slavička Đuro	Potkivački	1934. – 1937.
5442	Slavička Jakob	Kovački i potkivački	1937. - *****
5443	Slavik Franjo	Tvornica soda vode	
5444	Slberberg Jakob	Staklarski	1903. - *****
5445	Šlegl Franjo	Kovački	1934. - *****
5446	Šlibar Blaž	Bačvarski	1932. – 1952.
5447	Slišković Dragan	Ugostiteljski	***** - 1998.
5448	Slišković Frano	Soboslikarski i ličilački	1996. - *****

5449	Šliter Petar	Bačvarski	1936. - *****
5450	Šljukić Marko	Krojački	1965. – 1988.
5451	Slobođanac Ankica	Obrt za poljoprivredu i trgovinu	2003. - *****
5452	Slobođanac Josip	Tokarski	***** - 2003.
5453	Slobođanac Mijo	Kolarski	1978. - 1995.
5454	Slobođanac Mladen	Kolarski	***** - 1997.
5455	Slobođanac Mladen	Proizvodi i ambalaža od drva	1996. - *****
5456	Slobođanac Senko	Proizvodi i ambalaža od drva	1992. – 1995.
5457	Slobođanac Senko	Trgovački	***** - 1996.
5458	Slobođanac Velimir	Tiskarski	1996. - *****
5459	Slobodjanac Stjepan	Krojački	1949. - *****
5460	Šloser Antun	Remenarski	1939. - *****
5461	Šlothauer Antun	Krojački	1909. – 1937.
5462	Šmac Franjo	Kovački i potkivački	1939. - *****
5463	Smaić Ivica	Pismoslikarski	1975. – 1977.
5464	Smeška Andrija	Čaraparski	1950. - *****
5465	Smeška Andrija	Čaraparski	1950. – 1956.
5466	Smeška Andrija	Pletački	1950. - *****
5467	Šmider Željko	Pletački	1995. – 1996.
5468	Šmidt Franjo	Brusački	1933. - *****
5469	Smiljanić Dalibor	Obrt za trgovinu i usluge	2007. - *****
5470	Smiljanić Savo	Mesarski i kobasičarski	1961. - *****
5471	Šmit Đuro	Malozidarski	1930. - *****
5472	Šmit Ivan	Stolarski	1949. - *****
5473	Šmit Jakob	Kovački i potkivački	
5474	Šmit Josip	Stolarski	1951. – 1955.
5475	Šmit Josip	Četkarski	1949. - *****
5476	Smješka Josip	Zidarski	1983. – 1986.
5477	Smolka Anica	Zidarski	1992. – 1992.
5478	Šnajder Franjo	Malozidarski	1936. – 1943.
5479	Šnajder Ivan	Krojački	1936. - *****
5480	Šnajder Ivan	Brijački	1936. - *****
5481	Šnajder Ivica	Brijački	1993. - 1995.
5482	Šnajder Vladimir	Elektroinstalaterski	***** - 1999.
5483	Šnaper Josip	Pekarski	1941. - *****
5484	Šneff Marija	Tvornica sode	***** - 1934.
5485	Šnerš Josip	Malozidarski	1913. – 1942.
5486	Šnicer Petar	Kovački	1937. - *****
5487	Sokčević Blaž	Opančarski	1946. - *****
5488	Šokčević Mato	Zidarski	1973. – 1974.
5489	Sokola Josip	Vršenje žitarica parnim strojem	1933. - *****
5490	Sokolović Vlatko	Vršenje žitarica parnim strojem	1977. - 1979.
5491	Šol Petar	Kolarski	1927. - *****
5492	Šola Antun	Pletački	1971. – 1984.
5493	Šola Dražen	Elektroinstalaterski i zabavni	2002. - *****
5494	Šola Jasna	Trgovački	***** - 2007.
5495	Šola Radmila	Cvjećarski i trgovački	***** - 2003.
5496	Šola Stjepan	Pilenje drva motornom pilom	1959. - *****
5497	Šola Zdravko	Pilenje drva motornom pilom	1996. - *****
5498	Šola Zdravko	Prijevoznički	***** - 2004.
5499	Solar Goran	Ugostiteljski	***** - 2000.
5500	Solin Zoran	Ugostiteljski	1994. - 1995.
5501	Somborac Ivan	Kovački i potkivački	1929. - *****
5502	Somborac Josip	Zidarski	1953. - *****
5503	Somborac Terezija	Kovački	1918. - *****
5504	Somer Karla	Obrt za prijevoz i poljoprivredu	2006. - *****
5505	Somer Karla	Obrt za prijevoz i poljoprivredu	1993. - *****
5506	Šomođi Josip	Kovački	1926. - *****

5507	Šonjara Mladen	Kovački	1969. - 1986.
5508	Sopta Damir	Keramičarski	1994. – *****
5509	Sopta Ivan	Keramičarski	1993. - 1995.
5510	Šošić Josip	Keramičarski	1990. – 1991.
5511	Šošić Ružica	Keramičarski	1989. – 1990.
5512	Šota Slavica	Optičarski	1999. - *****
5513	Sotinac Ivan	Prijevoznički i proizvodni	2004. - *****
5514	Spajić Alen	Obrt za izvođenje zemljanih radova	2007. - *****
5515	Spajić Blaženka	Uslužna pilana	1987. – 1987.
5516	Spajić Ivan	Obrt za proizvodnju i trgovinu	2005. - *****
5517	Spajić Ivica	Proizvodnja i trgovina	1998. - *****
5518	Spajić Ivica	Proizvodnja i trgovina	1988. – 1989.
5519	Spajić Marko	Zidarski i fasaderski	1988. – 1989.
5520	Spajić Natalija	Trgovački	2007. - *****
5521	Spajić Nikola	Trgovački	1996. – 1996.
5522	Spajić Robert	Obrt za proizvodnju i trgovinu	2007. - *****
5523	Spajić Stipan	Obrt za proizvodnju i trgovinu	1996. - *****
5524	Spajić Stipan	Pogrebničko - uslužni	2005. - *****
5525	Španjević Antun	Remenarski	1945. – 1946.
5526	Špigl Marija	Frizerski i manikerski	1930. - *****
5527	Špiranović Jozo	Frizerski i manikerski	1969. - *****
5528	Špiranović Jozo	Pečenjarske usluge	1953. - *****
5529	Šplajt Juraj	Kolarski	1950. – 1957.
5530	Špoljar Franjo	Pekarski	1968. – 1969.
5531	Špoljarić Ivica	Ugostiteljski	***** - 2000.
5532	Špringman Josip	Vršenje žitarica parnim strojem	***** - 1933.
5533	Šrajber Ivan	Mlinarska radnja	1939. - *****
5534	Šrajber Johan	Vršenje žitarica parnim strojem	***** - *****
5535	Šrajner Martin	Stolarski	1922. - *****
5536	Srakić Jasenka	Obrt za iznajmljivanje videokaseta	***** - 1996.
5537	Srakić Zlatko	Trgovački	***** - 1999.
5538	Šram Julijana	Trikotaški	1935. – 1938.
5539	Šreiber Lovro	Mesarski	1931. - *****
5540	Šreiner Franjo	Kolarski	1931. - *****
5541	Šreklas Nikola	Malozidarski	1924. – 1938.
5542	Sremac Mato	Kolarski	1945. – 1946.
5543	Štader Mijo	Kovački i potkivački	1933. -*****
5544	Štader Valentin	Brijački	1921. - *****
5545	Staković Ljubica	Trgovački	2007. - *****
5546	Staković Vladimir	Trgovački	1985. - *****
5547	Staković Vladimir	Prijevoznički	1996. - *****
5548	Štangl Josip	Vršenje žitarica parnim strojem	***** - *****
5549	Štangl Josip	Mlinarski	1933. - *****
5550	Stanić Stevo	Pekarski	1967. – 1967.
5551	Stanić Stjepan	Elektromehaničarski	1974. – 1975.
5552	Stanisavljević Milan	Remenarski	1951. – 1954.
5553	Stanišić Đoko	Kazanđijski	1925. - *****
5554	Stanković Antun	Zidarski	1973. – 1973.
5555	Stanković Borislav	Zidarski	1973. - 1974.
5556	Stanković Čedomir	Poljska ciglana	1973. – 1973.
5557	Stanković Franjo	Stolarski	1946. - *****
5558	Stanojević Omerka	Vještačko štopanje tkanina i krpanje čarapa	1956. – 1965.
5559	Stanojević Željko	Trgovački i proizvodni	***** - 2004.
5560	Stanojević Željko	Proizvodnja pića	1992. – *****
5561	Stanušić Đoko	Proizvodnja kotlova	1946. – 1969.
5562	Stanušić Jelena	Obrt za promet nekretnina	2007. - *****
5563	Starčević Marica	Obrt za promet nekretnina	1995. – *****
5564	Starčević Marica	Trgovački	2000. - *****

5565	Starčević Stjepan	Mesarski i kobasičarski	1932. – *****
5566	Starčević Zlatko	Proizvodnja privrednih proizvoda	1987. – 1989.
5567	Štauder Mijo	Korparski	1903. - *****
5568	Stavalj Josip	Pekarski	1954. – 1959.
5569	Stažić Eva	Trgovački	***** - 2000.
5570	Stažić Goja	Mesarski	***** - 1934.
5571	Stažić Josipa	Trgovački	2003. - *****
5572	Stažić Kata	Trgovački	1994. - 2003.
5573	Stažić Kata	Trgovački	1994. – *****
5574	Stažić Nikola	Čaraparski	1945. - *****
5575	Šteber Marija	Pletački	1953. – 1960.
5576	Šteber Stjepan	Pletački	1948. – 1950.
5577	Štefelić Tomo	Krojački	1932. – 1934.
5578	Šteg Petar	Kovački i potkivački	1926. - *****
5579	Stegić Mirko	Kovački i potkivački	1991. - 1992.
5580	Steib Benedikt	Stolarski	1921. - *****
5581	Šteker Rudolf	Stolarski	1903. - *****
5582	Štenc Zvonko	Rtv servis	1998. - *****
5583	Stepić Josip	Kovački	1954. - *****
5584	Stepić Nenad	Kovački	1989. – 1990.
5585	Šterle Ivan	Stolarski	1932. - *****
5586	Šterle Stjepan	Kovački	1945. – 1954.
5587	Šterle Stjepan	Kovački	1945. – 1954.
5588	Štern Ivan	Pekarski	1928. - *****
5589	Stević Elizabeta	Mesarski	1932. - *****
5590	Stević Petar	Mesarski i kobasičarski	***** - *****
5591	Stević Anka	Mesarski i kobasičarski	1965. - 1987.
5592	Stević Filip	Mesarski i kobasičarski	1996. – *****
5593	Stević Filip	Ugostiteljsko - trgovački	***** - 2005.
5594	Stević Petar	Ugostiteljsko - trgovački	1987. – 1994.
5595	Štiger Ivan	Kovački i potkivački	1939. - *****
5596	Štigler Antun	Brijački	1921. - *****
5597	Štigler Hugo	Obućarski	1952. – 1955.
5598	Štigman Đuro	Mesarski	1940. - *****
5599	Štigman Đuro	Kolarski	1939. - *****
5600	Stilinović Franjo	Urarski	1963. - *****
5601	Stilinović Katica	Krojački	1933. – 1944.
5602	Stilinović Milan	Krojački	1968. – 1977.
5603	Stilinović Stjepan	Krojački obrt	1938. - *****
5604	Stilinović Stjepan	Trgovački	2003. - *****
5605	Štimac Adolf	Urarski	1947. - *****
5606	Štimac Anica	Urarski	1950. - *****
5607	Štimac Antun	Urarski	1946. - *****
5608	Štimac Blaž	Urarski	1945. – 1946.
5609	Štimac Marija	Urarski i zlatarski	1932. – 1950.
5610	Štimac Milan	Klesarski	1995. – *****
5611	Štimac Mirko	Urarski i zlatarski	1933. - *****
5612	Štimac Slavko	Urarski i zlatarski	1980. - 1983.
5613	Štimac Zoran	Informatički	2006. - *****
5614	Stipan Franjo	Kovački	1971. – 1972.
5615	Stipan Mato	Kovački	1963. - *****
5616	Stipanović Ana	Frizerski	1967. – 1968.
5617	Stipanović Antun	Frizerski	1995. – *****
5618	Stipanović Đuro	Elektroinstalaterski i elektromonterski	1995. - *****
5619	Stipanović Josip	Kolarski	1940. - *****
5620	Stipanović Miro	Trgovački i poljoprivredni	2007. - *****
5621	Stipanović Pero	Kolarski	1927. - *****
5622	Stipčević Blaž	Kolarski	1977. - 1977.

5623	Stipčević Pavao	Prijevozničkі	1958. – 1962.
5624	Stipić Anto	Prijevozničkі	1993. - 1996.
5625	Stipić Ivo	Sječa i izvlačenje drva	***** - 2001.
5626	Stipić Jozo	Prijevozničkі	***** - 2000.
5627	Stipić Stipo	Stolarski	***** - 2005.
5628	Stipić Stipo	Stolarski	1982. – 1996.
5629	Stipić Željko	Stolarski	2004. - *****
5630	Stjepan Urbanovski	Obućarski	1978. - 1978.
5631	Stjepanek Zdravko	Obrt za poljoprivredu	2006. - *****
5632	Stjević Nikola	Kolarski	1928. - *****
5633	Stjević Roka	Uslužna zanatska djelatnost kazanom za pečenje rakije	***** – 1959.
5634	Stlinović Franjo	Urarski i trgovački	***** - 2001.
5635	Stojak Zlatko	Obrt za sječu i izvoz ogrjevnog drveta	2006. - *****
5636	Stojaković Josip	Trgovački	2007. - *****
5637	Stojaković Miladin	Čaraparski	1960. - *****
5638	Stojanac Momir	Parketarski	***** - 2005.
5639	Stojanović Ljubica	Trgovački	***** - 2006.
5640	Stojanović Tanasija	Slastičarski i sladoledarski	***** - 1939.
5641	Stojanović Tanasija	Pekarski	1934. – 1939.
5642	Stojić Branko	Pekarski	1992. - 1995.
5643	Stojić Vladimir	Pekarski	1968. - 1969.
5644	Stojković Velimir	Pekarski	1936. – 1939.
5645	Stošić Antonija	Uslužno pečenje rakije	1969. – 1970.
5646	Stošić Pavao	Uslužna zanatska djelatnost kazanom za pečenje rakije	***** - *****
5647	Stošić Pero	Kovački	1953. – 1962.
5648	Strajinić Borislav	Pekarski	1974. – 1981.
5649	Strapač Petar	Postolarski	1946. - *****
5650	Štrasner Franjo	Kovački i potkivački	1919. - *****
5651	Stravka Ivan	Drvorezački	1950. – 1952.
5652	Stravka Josip	Drvorezački	1951. - *****
5653	Štrbik Ilija	Zidarski	1968. – 1996.
5654	Štrk Drago	Zidarski	1994. – *****
5655	Štrk Drago	Ugostiteljski	***** - 1997.
5656	Strk Stjepan	Kolarski	1947. - *****
5657	Strnad Bartol	Kolarski	1922. – 1965.
5658	Strnad Mario	Stolarski i kolarski	2006. - *****
5659	Strnad Rudolf	Kolarski	1951. - *****
5660	Strnad Želimir	Kolarski	1983. – 1996.
5661	Štrobilius Stjepan	Mlinarski	1930. - *****
5662	Štrokaj Franjo	Kovački i potkivački	1921. – 1934.
5663	Strugačevac Janja	Frizerski	1953. - *****
5664	Strumberger Josip	Postolarski	1938. - *****
5665	Strunberger Franjo	Stolarski	1937. - *****
5666	Stube Pavao	Mljekarski i maslarski	***** - *****
5667	Stuhli Ivica	Keramičarski	2005. - *****
5668	Štumpfol Josip	Malozidarski	1907. – 1933.
5669	Stupar Violeta	Trgovački i marketinški	2007. - *****
5670	Subašić Stipo	Trgovački	2007. - *****
5671	Subotić Jovo	Uslužno pečenje rakije	1973. – 1979.
5672	Sučić Ivan	Poljoprivredni	2006. - *****
5673	Sučić Josip	Poljoprivredni	2006. - *****
5674	Sučić Jozo	Poljoprivredni	1991. - 1996.
5675	Sučić Krešimir	Završno - građevinarski	2005. - *****
5676	Sučić Robert	Trgovački	***** - 2003.
5677	Sučić Stevo	Prijevozničkі i montažni	***** - 2006.
5678	Sudar Danica	Prijevozničkі i montažni	1995. – *****
5679	Sudar Željka	Frizerski	1984. – 1988.
5680	Šuj Ivan	Mesarski	1921. – 1931.

5681	Sulejman Hamdija	Poslastičarski	1951. – 1954.
5682	Šulentić Pero	Zidarski	1953. - *****
5683	Šulina Ivan	Krojački	1935. – 1945.
5684	Šulina Mario	Marketinški	2005. - *****
5685	Šunda Ivan	Soboslikarski	2007. - *****
5686	Šunda Josip	Remenarski	1965. – 1968.
5687	Šunić Šimo	Kovački	1946. - *****
5688	Šupuković Ilija	Kovački	1994. - *****
5689	Šupuković Ilija	Prijevoznički i posredovni	2001. - *****
5690	Šuro Miroslav	Stolarski	1949. – 1951.
5691	Surovi Josip	Strojobravarski	1922. - *****
5692	Sušac Zdenko	Strojobravarski	1992. - *****
5693	Sušac Zdenko	Prijevoznički	***** - 2001.
5694	Šušak Andrija	Obrt za intelektualne radove	2008. - *****
5695	Sušak Nikola	Stolarski	1948. - *****
5696	Šušak Pavo	Stolarski	1966. - 1978.
5697	Šušak Stjepan	Stolarski	1938. - *****
5698	Sušić Luka	Krojački	1928 - *****
5699	Sušić Siniša	Financijsko računovodstveni	2001. - *****
5700	Šuster Filip	Brijački	1920. – 1944.
5701	Suster Karol	Pekarski	1970. – 1973.
5702	Šutalo Božidar	Mesno - prerađivački	2007. - *****
5703	Šutalo Fabijan	Limarski	1971. – 1972.
5704	Šutalo Ivan	Limarski	1995. - *****
5705	Šutalo Jozo	Limarski	1974. – 1974.
5706	Šutalo Katica	Limarski	1993. – 1993.
5707	Šutalo Katica	Trgovački	***** - 1997.
5708	Šutalo Katica	Trgovački	1995. – *****
5709	Šutalo Krešimir	Trgovački	1982. - 1997.
5710	Šutalo Krešimir	Prijevoznički	***** - 2004.
5711	Šutalo Nedeljka	Trgovački	2006. - *****
5712	Šutalo Rajna	Trgovački	1994. – 1995.
5713	Šutalo Zvonko	Prijevoznički	1999. - *****
5714	Sutinger Franjo	Crijepopokrivački	1904. – 1940.
5715	Šuvarić Stjepan	Kovački	1953. - *****
5716	Šuvarić Valentin	Kovački i potkivački	1922. - *****
5717	Švabe Julio	Soboslikarski i ličilački	1905. – 1939.
5718	Švaganović Stjepan	Brijački	1954. - *****
5719	Švager Josip	Krojački	1829. – *****
5720	Švajcer Antun	Vršenje žitarica parnim strojem	***** - *****
5721	Švajcer Antun	Bačvarski	1947. - *****
5722	Švajcer Antun	Trgovački	***** - 2001.
5723	Švajcer Josip	Bačvarski	1928. - *****
5724	Švajcer Josip	Uslužno pečenje rakije	1971. – 1977.
5725	Švajcer Josip	Kolarski	1929. - *****
5726	Švaler Tomo	Zidarski	1971. – 1981.
5727	Svalina Darko	Trgovački	***** - 2002.
5728	Svalina Domagoj	Ugostiteljski	2007. - *****
5729	Svalina Ivan	Ugostiteljski	***** - 1998.
5730	Svalina Ivka	Ugostiteljski	1969. - 1992.
5731	Svalina Jandre	Autoelektričarski	***** - 2006.
5732	Svalina Jasna	Cvjećarski	1994. – 1994.
5733	Svalina Kata	Ugostiteljski	***** - 2004.
5734	Svalina Katica	Obrt za uslužno rezanje drva	***** - 2007.
5735	Svalina Ljiljana	Trgovački	2003. - *****
5736	Svalina Mirko	Pekarski	1974. – 1992.
5737	Svalina Pavo	Pekarski	2006. - *****
5738	Svalina Pero	Pekarski	1982. - *****

5739	Svalina Pero	Prijevoznički	1996. - *****
5740	Svalina Pero	Ugostiteljski	2007. - *****
5741	Svalina Tihomir	Autoelektričarski	2007. - *****
5742	Švarcmajer Anica	Grafički i trgovački	2008. - *****
5743	Švarcmajer Denis	Grafički	***** - 2006.
5744	Švarcmajer Stjepan	Dimnjačarski	
5745	Švegli Blaž	Kovački	1950. - *****
5746	Švegli Jozo	Prijevoznički	***** - 2003.
5747	Svirac Hrvoje	Ugostiteljski	***** - 2005.
5748	Svirac Josip	Ugostiteljski	2002. - *****
5749	Švitek Željko	Poljoprivredni i uslužni	2005. - *****
5750	Švraka Ivan	Zidarski	1969. – 1973.
5751	Szalay Ivan	Postolarski	1914. - *****
5752	Tabak Ivan	Brijački	1951. – 1961.
5753	Tabori Eva	Pekarski	1953. - 1960.
5754	Tadić Ana	Pekarski	1995. – 1996.
5755	Tadić Dragojka	Pekarski	1995. – *****
5756	Tadić Dragojka	Mesarski	***** - 2005.
5757	Tadić Ivan	Mesarski	1990. - 1992.
5758	Tadić Pero	Trgovački	2001. - *****
5759	Tadić Pero	Prijevoznički	2004. - *****
5760	Tadić Tadija	Klesarski	1980. – 1980.
5761	Tadijan Marija	Klesarski	1967. - *****
5762	Tajfl Ivan	Mesarski i kobasičarski	1939. – 1952.
5763	Tajfl Josip	Mesarski i kobasičarski	1988. - 1993.
5764	Tajner Adolf	Bojadisarski	1930. – 1940.
5765	Tajs Andrija	Pilenje drva	
5766	Tajs Đuro	Kolarski	1920. - *****
5767	Tajs Franjo	Strojobravarski	1931. - *****
5768	Tajs Paulina	Mlinarski	1938. – 1941.
5769	Tajz Antun	Mlinarski	1953. - *****
5770	Takač Mirko	Prijevoznički	2006. - *****
5771	Takač Mirko	Krojački	1919. – 1939.
5772	Takač Pavo	Zidarski	1967. – 1980.
5773	Takač Tobijas	Uslužna zanatska djelatnost kazanom za pečenje rakije	***** – 1959.
5774	Takač Željko	Obrt za usluge u poljoprivredi	2004. - *****
5775	Takač Zvonko	Obrt za usluge u poljoprivredi	1984. - 1986.
5776	Talajić Ivica	Prijevoznički	***** - 2004.
5777	Talajić Marko	Zidarski	1968. – 1973.
5778	Talajić Snježana	Obrt za prijevoz i trgovinu	2005. - *****
5779	Taloš Pavo	Stolarski	1974. – 1996.
5780	Tančik Antun	Frizerski	1996. - *****
5781	Tančik Stjepan	Zidarski	1970. – 1973.
5782	Tančik Zvonko	Zidarski	1983. – 1985.
5783	Tančik Josip	Prekruparski	1960. - *****
5784	Tandara Ivan	Elektroinstalaterski	1992. – *****
5785	Tandara Marija	Elektroinstalaterski	1995. – 1996.
5786	Tandara Marija	Trgovački	***** - 2003.
5787	Tandara Mato	Trgovački	1977. - 1977.
5788	Tanušaj Hisen	Pekarski	***** - 2002.
5789	Taradan Stipo	Uslužno vršenje žitarica	1966. – 1974.
5790	Taričik Lajoš	Prekruparski	1962. - *****
5791	Tarnaj Antun	Poljoprivredni i ugostiteljski	2002. - *****
5792	Tarnaj Ivan	Brijački	1946. - *****
5793	Tarnoj Mijo	Frizerski	1955. – 1971.
5794	Tečer Stjepan	Prevoditeljski	1995. – *****
5795	Teer Robert	Obrt za prevoditeljske usluge	1995. – 1996.
5796	Teicht Ivan	Krojački	1929. - *****

5797	Teis Josip	Kolarski	1891. – 1932.
5798	Telišman Ivan	Zidarski	1968. – 1968.
5799	Temer Josip	Stolarski	1937. - *****
5800	Tepavac Slavko	Krojački	1950. - *****
5801	Tepfner Dragutin	Košaračkí	1923. - *****
5802	Terihaj Mijo	Kopanje bunara	1987. – 1993.
5803	Terzin Milan	Remenarski	1946. – 1953.
5804	Terzin Veselko	Bičarski	1936. – 1941.
5805	Tešanov Milenko	Pekarski	1968. – 1970.
5806	Tešić Maksim	Zidarski i fasaderski	1987. – 1989.
5807	Tetman Rozalija	Mesarski	1923. - *****
5808	Tetman Martin	Stolarski	1929. - *****
5809	Tetman Mijo	Krojački	1917. - *****
5810	Tetrak Franjo	Brijački	1930. - *****
5811	Teufel Antonija	Mesarski i kobasičarski	1921. - *****
5812	Teufel Ivan	Mesarski i kobasičarski	1939. - *****
5813	Teufel Josip	Mesarski i kobasičarski	1994. - *****
5814	Teufel Josip	Prijevozнички	1996. - *****
5815	Teufel Lujo	Mesarski i kobasičarski	1923. - *****
5816	Težak Antun	Mesarski i kobasičarski	1966. – *****
5817	Thaman Franjo	Krojački	1910. - *****
5818	Thiel Aleksander	Limarski	1910. - *****
5819	Tiborc Adam	Obućarski	1970. – 1975.
5820	Tiborc Josip	Obrt za poljoprivredu	2005. - *****
5821	Tiborc Josip	Obrt za poljoprivredu	1988. - *****
5822	Tibovc Adam	Postolarski	1953. – 1957.
5823	Tidlačka Zvonko	Postolarski	1990. – 1992.
5824	Tilman Nikola	Kolarski	1926. – 1940.
5825	Timkor Jaroslav	Bačvarski	1968. – 1969.
5826	Tir Antun	Brijački	1938. - *****
5827	Tir Ivan	Kovački i potkivački	1929. - *****
5828	Tir Tomo	Bačvarski	1934. - *****
5829	Tiramišak Božica	Ugostiteljski	***** - 2007.
5830	Tirić Josip	Ugostiteljski	2005. - *****
5831	Tirić Pavo	Ugostiteljski	1989. - 1994.
5832	Tirić Tihana	Ugostiteljski	***** - 2005.
5833	Tišić Đuro	Keramičarski	1994. – *****
5834	Tišma Žarko	Ugostiteljski	***** - 1998.
5835	Titel Antun	Brijački	1916. - *****
5836	Tivanovac Martin	Krznarski	1945. - *****
5837	Tivanovac Zdravko	Obrt za savjetovanje i posredovanje	***** - 2004.
5838	Tobok Ivan	Brijački	1961. - *****
5839	Todić Petar	Kovački i mehanički	1931. - *****
5840	Tokalić Danijela	Ugostiteljski	2004. - *****
5841	Tokalić Goran	Prijevozнички	2002. - *****
5842	Tokalić Juro	Prijevozнички	1991. - *****
5843	Tokalić Juro	Prijevozнички	***** - 2003.
5844	Tokalić Predrag	Ugostiteljski	***** - 2002.
5845	Tokić Ana	Ugostiteljski	1990. – 1992.
5846	Tokić Ana	Trgovački	***** - 2003.
5847	Tokić Danijela	Poljoprivredni	2006. - *****
5848	Tokić Goran	Poljoprivredno gospodarstvo	2002. - *****
5849	Tokić Ilija	Izvođenje autokorozivne zaštite (skidanje hrđe)	1995. - *****
5850	Tokić Ilija	Pjeskarski	***** - 1997.
5851	Tokić Ivan	Pjeskarski	1967. –1968.
5852	Tokić Ivica	Prijevozнички	1996. - *****
5853	Tokić Josip	Pjeskarsko – antikorozivni	2002. - *****
5854	Tokić Ljiljana	Kozmetičarski	1992. – 1992.

5855	Tokić Marica	Trgovački	***** - 2005.
5856	Tokić Marina	Trgovački	2007. - *****
5857	Tokić Mijo	Savjetodavno prodajni centar	2005. - *****
5858	Tokić Terezija	Izrada vrećica od plastičnih masa	1984. – 1992.
5859	Tokić Tomislav	Izrada vrećica od plastičnih masa	1967. –.1968.
5860	Tokić Tomislav	Ugostiteljski	1998. - *****
5861	Tokić Tomislav	Pletački	1975. – 1975.
5862	Tokić Tomo	Poljoprivredno gospodarstvo	2006. - *****
5863	Tokić Željko	Medarski	***** - 2005.
5864	Tokić Zvonko	Ugostiteljski	2001. - *****
5865	Tokić Zvonko	Pletački	1976. – 1980.
5866	Tolmačević Darko	Poljoprivredni	2007. - *****
5867	Tolušić Božo	Poljoprivredni	1989. - *****
5868	Tolušić Božo	Prijevozнички, trgovački i poljoprivredni	2005. - *****
5869	Tolušić Branko	Poljoprivredni	2006. - *****
5870	Tolušić Ćiril	Poljoprivredni	1969. - 1988.
5871	Tolušić Marica	Ugostiteljski	1998. - *****
5872	Tolušić Marica	Ugostiteljski	1987. – *****
5873	Tolušić Milan	Ugostiteljski	1978. - 1979.
5874	Tolušić Milan	Pokretno - zabavni	1981. – 1986.
5875	Tolušić Željko	Pokretno - zabavni	1992. - 1995.
5876	Tolušić Željko	Izrada okvira za slike i uramljivanje	***** - 1998.
5877	Toman Josip	Bravarski	1888. – 1937.
5878	Tomas Vinko	Bravarski	1967. - *****
5879	Tomašević Jasminka	Marketing usluge, inženjering, ekonomske organizacijske usluge itd...	1990. – 1993.
5880	Tomašević Zdravko	Sakupljanje sekundarnih sirovina	1989. – 1990.
5881	Tomasini Emil	Ciglarski	1946. - *****
5882	Tomaško Ana	Trgovački	2005. - *****
5883	Tomaško Franjo	Kolarski	1946. - *****
5884	Tomešić Ivan	Dimnjačarski	1980. – 1981.
5885	Tomić Aleksandar	Ugostiteljski	***** - 2005.
5886	Tomić Andrić Janja	Završno - građevinarski	2007. - *****
5887	Tomić Antonija	Brijački	1910. - *****
5888	Tomić Cvijeta	Krojački	2005. - *****
5889	Tomić Ignjat	Stolarski	1920. - *****
5890	Tomić Ivan	Malozidarski i tesarski	1911. - *****
5891	Tomić Ivan	Radio i tv mehaničarski	1980. – 1987.
5892	Tomić Jerko	Zidarski	1974. – 1974.
5893	Tomić Jerolim	Taxi služba	***** - 1999.
5894	Tomić Josip	Frizerski	1955. – 1977.
5895	Tomić Josip	Brijački	1954. - ******
5896	Tomić Ljubo	Elektroinstalaterski	1970. – 1976.
5897	Tomić Luka	Bačvarski	1950. - *****
5898	Tomić Matija	Čaraparski	1945. – 1952.
5899	Tomić Mato	Bačvarski	1953. - *****
5900	Tomić Nikola	Brijački	1910. – 1951.
5901	Tomić Pero	Uslužni i krojački	1995. - *****
5902	Tomić Petar	Mesarski	1953. - *****
5903	Tomić Željko	Trgovački	2007. - *****
5904	Tomičić Josip	Poljoprivredni	2006. - *****
5905	Tomljenović Mijo	Šroterski	1953. – 1955.
5906	Tomšić Franjo	Stolarski i interijerski	1994. – 1994.
5907	Tomšić Franjo	Stolarski i interijerski	1986. – 1986.
5908	Tomšić Franjo	Parketarski	1988. – 1990.
5909	Tomšić Josip	Trgovački i serviserski	2006. - *****
5910	Topalov Nevenka	Trgovački	2006. - *****
5911	Topalović Šimo	Brijački	***** – 1957.
5912	Topić Jozo	Brijački	1993. – *****

5913	Topić Jozo	Poljoprivredni	2006. - *****
5914	Topić Marko	Uzgoj,njega šuma,sječa i izrada drvnog asortimana	1994. – 1994.
5915	Topuzović Gojko	Kovački	1957. – 1962.
5916	Tornaj Ivan	Brijački	1924. - *****
5917	Tornik Ljudevit	Krojački	1919. – 1943.
5918	Tosenberger Antun	Elektroinstalaterski	1938. – 1952.
5919	Tosenberger Darko	Grafički	2003. - *****
5920	Tosenberger Otmar	Reklame i tisak	1997. - *****
5921	Tosenberger Tomo	Vršenje žitarica parnim strojem	1933. - *****
5922	Tošić Ivan	Pekarski	1947. *****
5923	Tot Adrian Hennig	Agencija za promet nekretninama	***** - 1999.
5924	Tot Andrija	Brijački	1928. – 1935.
5925	Tot Đuro	Limarski	1946. - *****
5926	Tot Ivan	Brijački	1953. - *****
5927	Tot Ivan	Dimnjačarski	1975. – 1976.
5928	Tot Ivica	Trgovački	***** - 1999.
5929	Tot Josip	Drvorezački	1953. - *****
5930	Tot Katica	Ugostiteljski	***** - 1999.
5931	Tot Mijo	Brijački	1951. - *****
5932	Toth Josip	Ciglarski	1928. – 1939.
5933	Totić Branko	Trgovački	***** - 2005.
5934	Totić Josipa	Trgovački	***** - 2001.
5935	Totić Zdenka	Trgovački	1994. – 1996.
5936	Totić Zdenka	Trgovački	***** - 2000.
5937	Tozenberger Antun	Elektroinstalaterski	1938. – 1952.
5938	Tozenberger Lovro	Postolarski	1931. - *****
5939	Tozenberger Mišo	Košarački	1931. – 1945.
5940	Tozenberger Pavao	Stolarski	1929. -*****
5941	Trajslampl Josip	Kovački i potkivački	1919. – 1939.
5942	Trbara Josip	Trgovački	2004. - *****
5943	Trbara Lidija	Trgovački	2007. - *****
5944	Trbara Pavao	Trgovački	1990. - *****
5945	Trbara Pavao	Prijevozнички	***** - 2006.
5946	Trbara Stanko	Prijevozнички	1993. - 1996.
5947	Trbara Toni	Autopraonički i trgovački	***** - 2005.
5948	Trbara Zrinko	Pružanje usluga priređivanja zabava	1994. – 1996.
5949	Trbić Miladin	Brijački	1953. – 1962.
5950	Trbojević Milan	Pekarski	1946. - *****
5951	Tremboš Tomislav	Poljoprivredni i mljekarski	2007. - *****
5952	Treml Ivan	Krojački	1928. - *****
5953	Treml Mihajlo	Kovački i potkivački	1929. – 1940.
5954	Treml Mijo	Kovački	1938. - *****
5955	Trenker Adam	Postolarski	1920. - *****
5956	Trenker Andrija	Pekarski	1937. – 1942.
5957	Trepšić Antun	Proizvodnja soda-vode i bezalkoholnih pića	1944. – 1948.
5958	Tribuljak Branko	Keramičarski	2005. - *****
5959	Tripić Ružica	Keramičarski	1989. – 1990.
5960	Trirunović Kosta	Keramičarski	1979. - 1983.
5961	Trogrlić Dragica	Trgovački	2001. - *****
5962	Trogrlić Ivan	Trgovački	1994. – 1995.
5963	Trogrlić Pavao	Trgovački	***** - 1999.
5964	Tromšek Vladimir	Ciglarski	1930. - *****
5965	Troslan Ivan	Fotografski	1983. – 1983.
5966	Trpovski Bogoja	Pekarski	1953. - 1963.
5967	Trunk Đure Ivan	Prekruparski	1952. – 1954.
5968	Trunk Ivan	Drvorezački	1951. - *****
5969	Trunk Ivan	Drvorezački	1948. – 1949.
5970	Trzan Olga	Fotografski	1953. – 1962.

5971	Tubanović Anton	Fotografski	1995. – *****
5972	Tubanović Anton	Trgovački	***** - 1999.
5973	Tubanović Zoran	Proizvodnja suhe tjestenine	***** - 1999.
5974	Tubić Marko	Uslužno vršenje žita	1968. - *****
5975	Tucaković Nikola	Uslužno vršenje žita	1975. - 1976.
5976	Tuja Ivan	Malozidarski	1945. – 1948.
5977	Tuja Ivan	Zidarski	1945. - *****
5978	Tukerić Đuro	Mašin-bravarski	1964. – 1965.
5979	Tunuković Andrija	Remenarski	1946. - *****
5980	Tunuković Janja	Remenarski	1985. – 1987.
5981	Tunuković Tomislav	Keramičarski	2007. - *****
5982	Tunuković Vinko	Varilački	1983. – 1997.
5983	Turić Božica	Frizerski	1983. – 1996.
5984	Turić Božica	Frizerski	2007. - *****
5985	Turić Ivica	Ugostiteljski	2007. - *****
5986	Turić Mario	Autolimarski i autolakirerski	2007. - *****
5987	Turjak Ana	Pletački	1979. - 1985.
5988	Turjak Josip	Pletački	1985. – 1989.
5989	Turjak Marija	Autopraonički	1991. – 1994.
5990	Turjak Marina	Autopraonički	1995. – *****
5991	Turjak Marina	Informatički	***** - 2004.
5992	Turjak Stevo	Ugradbeni i montažni	2007. - *****
5993	Turjak Stjepan	Stolarski	1953. – 1960.
5994	Turk Milan	Bojaona tekstila	1951. – 1958.
5995	Turkalj Ante	Bojaona tekstila	1992. - 1996.
5996	Turković Vladimir	Građevinski i poljoprivredni	***** - 2000.
5997	Turniški Dragutin	Stolarski	1904. - *****
5998	Turudić Marko	Asfalterski	1963. - *****
5999	Turudić Marko	Krovo-pokrivački i asfalterski	1963. – 1974.
6000	Turudić Marko	Asfalterski i izolatorski	1953. - *****
6001	Tušek Josip	Krojački	1945. – 1946.
6002	Tutunović Jurica	Trgovački i prijevozнички	2006. - *****
6003	Tutunović Lidija	Trgovački i prijevozнички	1986. – 1995.
6004	Tutunović Petar	Prijevozнички	1998. - *****
6005	Udovčić Ljubica	Proizvodnja predmeta od plastičnih masa	1984. – 1985.
6006	Udovčić Marija	Krojački	1991. – 1992.
6007	Udovčić Marijana	Trgovački	***** - 1999.
6008	Udovčić Mario	Trgovački	1991. - 1996.
6009	Udovičić Ivo	Trgovački	1993. – *****
6010	Udovičić Smilja	Trgovački	***** - 2001.
6011	Udovičić Smilja	Trgovački	1993. – *****
6012	Ugarković Natascha	Pekački i trgovački	***** - 1998.
6013	Uglik Jozo	Brijački	1953. – 1961.
6014	Ujvari Ivan	Kovački i potkivački	1930. - *****
6015	Ujvari Ivica	Kovački i potkivački	1994. – *****
6016	Ujvari Ivica	Ugostiteljski	***** - 1999.
6017	Ulman Josip	Brijački	1900. – 1934
6018	Unatek Vladimir	Mehaničarski	1988. – 1995.
6019	Unić Anđelko	Mehaničarski	1987. - 1988.
6020	Unterajner Pero	Uslužno vršenje žita	1972. – 1985.
6021	Urajković Josip	Remenarski	1921. – 1935.
6022	Uranović Ivan	Remenarski	1980. – 1983.
6023	Uranović Miro	Klesarski	1983. – 1988.
6024	Urbanovski Anđa	Klesarski	1990. – *****
6025	Urbanovski Anđa	Trgovački	***** - 2006.
6026	Urbanovski Antun	Stolarski	1954. – 1956.
6027	Urbanovski Marija	Frizerski	1965. - *****
6028	Urbanovski Stjepan	Obućarski	1946. – 1976.

6029	Urbanovski Valentin	Stolarski	1958. – 1961.
6030	Urich Franjo	Vršenje žitarica parnim strojem	***** - *****
6031	Urih Martin	Mljekarski	***** - *****
6032	Uršić Anka	Mljekarski	1939. – 1940.
6033	Uršić Bogomil	Drvorezački	1948. – 1954.
6034	Uršić Bogumil	Mljekarski	1941. – 1946.
6035	Useinović Adem	Poslastičarski	1938. - *****
6036	Usleber Antun	Krojački	1920. - *****
6037	Užarević Anita	Frizerski	***** - 1996.
6038	Užarević Miroslav	Trgovački	2000. - *****
6039	Uzelac Branko	Cvjećarski	1988. – *****
6040	Uzelac Damir	Klesarski	***** - 2006.
6041	Uzelac Ivanka	Pletački	1976. – 1983.
6042	Uzelac Kata	Pletački	1979. - 1996.
6043	Uzelac Marko	Kovački	1953. - *****
6044	Uzelac Milan	Zidarski	1975. – 1992.
6045	Uzelac Miloš	Zidarski	1971. - 1988.
6046	Uzelac Miloš	Proizvodnja svijeća i lampiona	1996. - *****
6047	Uzelac Nikola	Klesarski	1982. – 1992.
6048	Uzelac Petar	Taxi služba	***** - 1998.
6049	Uzelac Radovan	Klesarski	***** - 2006.
6050	Uzelac Slavko	Cvjećarski	1974. – 1988.
6051	Uzelac Stevo	Zidarski	1976. – 1979.
6052	Uzelac Tanja	Trgovački	***** - 2002.
6053	Uzelac Zoran	Klesarski	1993. – *****
6054	Uzun Ana	Klesarski	1976. - 1989.
6055	Uzun Ante	Zidarski	1976. – 1990.
6056	Uzun Antun	Zidarski	1969. - 1976.
6057	Uzun Krešimir	Ugostiteljski	2007. - *****
6058	Uzun Mato	Vodoinstalaterski	1972. – 1980.
6059	Uzun Mato	Soboslikarski i ličilački	1979. - 1979.
6060	Uzun Miljenko	Soboslikarski i ličilački	1991. – 1992.
6061	Vaci Nikola	Pekarski	1938. – 1960.
6062	Vaci Petar	Brijački	1950. - *****
6063	Vaci Petar	Frizerski	1951. – 1971.
6064	Vagensomer Antun	Bačvarski	1931. - *****
6065	Vagner Anton	Kovački i potkivački	1917. – 1943.
6066	Vagner Franjo	Brijački	1922. – 1933.
6067	Vagner Ivan	Stolarski	1931. - *****
6068	Vagner Josip	Zabavni	1982. – 1984.
6069	Vagner Josip	Stolarski	1954. – 1955.
6070	Vagner Josip	Pekarski	1929. – 1951.
6071	Vagner Konrad	Zabavni	1982. – 1990.
6072	Vajdić Milan	Trgovački, ugostiteljski i uslužni	2005. - *****
6073	Vajdić Milan	Serviserski	1992. – *****
6074	Vajgant Ivan	Zidarski	1946. - *****
6075	Vajler Ivan	Brijački	1932. – 1949.
6076	Vajler Rudolf	Soboslikarski i ličilački	1961. – 1963.
6077	Vajler Zdenko	Završno - građevinarski	2007. - *****
6078	Vajnand Andrija	Brijački i frizerski	1937. - *****
6079	Vajnand Antun	Kovački i potkivački	1928. - *****
6080	Vajs Terezija	Mlinarski	1940. – 1941.
6081	Vajser Josip	Brijački	1928. - *****
6082	Vajzer Pavle	Uslužno mljevenje žitarica	1969. – 1996.
6083	Valaško Josip	Brijački	1939. - *****
6084	Valcer Valentin	Mesarski	1937. - *****
6085	Valečić Sonja	Trgovački	***** - 2000.
6086	Valentin Davor	Informatički i trgovački	2004. - *****

6087	Valentin Mladen	Obućarski	***** - 2000.
6088	Valentin Snježana	Trgovački	2001. - *****
6089	Validžić Ante	Zidarski	1965. – 1996.
6090	Validžić Ivo	Proizvodnja građevinske stolarije	1995. - *****
6091	Validžić Ivo	Bravarski i limarski	2006. - *****
6092	Validžić Petar	Dimnjačarski	1953. - *****
6093	Valjak Franjo	Krojački	1950. - *****
6094	Valjan Dalibor	Prijevozнички	2003. - *****
6095	Valjetić Karolina	Ugostiteljski	2007. - *****
6096	Valjetić Mirjana	Djelatnost za poboljšanje fizičke kondicije	***** - 1997.
6097	Valjetić Nenad	Tiskarski i trgovački	***** - 2005.
6098	Valjetić Stjepan	Tiskarski i trgovački	1984. - 1995.
6099	Vamošer Mavro	Proizvodnja cementa	1907. – 1933.
6100	Vaniček Franjo	Soboslikarski i ličilački	1990. – 1993.
6101	Vaniček Josip	Soboslikarski i ličilački	1990. – 1993.
6102	Vaniček Josip	Soboslikarski i ličilački	1989. - 1989.
6103	Vanja Balto	Stolarski	1930. - *****
6104	Vanjek Antun	Stolarski	1960. – 1963.
6105	Vanjek Leopold	Stolarski	1951. – 1960.
6106	Varga Petar	Kolarski	1945. – 1946.
6107	Vargić Ivanka	Trgovački	2002. - *****
6108	Vargić Vlado	Trgovački	1992. – *****
6109	Varnica Božo	Trgovački	***** - 2001.
6110	Varnica Željko	Trgovački	1985. - 1985.
6111	Varžić Josip	Kovački i potkivački	1907. - *****
6112	Varžić Josip	Vršenje žitarica parnim strojem	***** - *****
6113	Varžić Josip	Kovački i potkivački	1907. – 1951.
6114	Varžić Rudolf	Kovački i potkivački	1939. - *****
6115	Vašek Ivan	Kovački i potkivački	1972. - 1974.
6116	Vašek Slavica	Kovački i potkivački	1969. - 1970.
6117	Vavra Zlatko	Završno - građevinarski	2004. - *****
6118	Vazmer Ivan	Brijački	1924. - *****
6119	Veg Marica	Ugostiteljski i trgovački	2006. - *****
6120	Veg Antun	Soboslikarski i ličilački	1953. – 1963.
6121	Vego Mirko	Zabavni	1984. – 1996.
6122	Vego Mirko	Zabavni	1996. - *****
6123	Veiler Ivan	Brijački	1924. – 1947.
6124	Veiler Rudolf	Soboslikarski i ličilački	1971. – 1980.
6125	Veizer Antun	Proizvodni i trgovački	2007. - *****
6126	Velaj Stanislav	Urarski	1944. – 1955.
6127	Velaj Stanko	Urarski	1944. - *****
6128	Velenica Đorđe	Brijački	1953. - *****
6129	Velfling Sebastijan	Vršenje žitarica parnim strojem	***** - *****
6130	Velfling Sebastijan	Kovački	1903. - *****
6131	Vencel Ivan	Postolarski	1930. - *****
6132	Vencel Josip	Postolarski	1930. - *****
6133	Vensdorfer Adam	Kolarski	1927. – 1937.
6134	Venturi Antun	Vršenje žitarica parnim strojem	***** - *****
6135	Vereš Franjo	Brijački	1939. – 1942.
6136	Verhas Antun	Kovački	1953. - *****
6137	Verhas Antun	Soboslikarski i ličilački	1966. – 1967.
6138	Verhas Franca	Proizvodnja paleta i drvene ambalaže	1988. – 1990.
6139	Verhas Hinko	Trgovački	***** - 2004.
6140	Verhas Ružica	Trgovački	***** - 2004.
6141	Vern Andrija	Postolarski	1945. – 1956.
6142	Verner Franjo	Limarski	1949. – 1951.
6143	Verner Silvestar	Krojački	1953. - *****
6144	Verner Stjepan	Vršenje žitarica parnim strojem	***** - *****

6145	Verni Sebastijan	Mesarski i kobasičarski	1931. - *****
6146	Veselije Ladislav	Stolarski	1929. – 1932.
6147	Veselinović Đuro	Postolarski	1945. – 1946.
6148	Veselinović Ljubiša	Postolarski	1988. – 1989.
6149	Vesinger Ivan	Postolarski	1938. - *****
6150	Vezovišek Rudolf	Postolarski	1946. - *****
6151	Vida Franjo	Postolarski	1938. - *****
6152	Vidaković Adam	Postolarski	1991. - 1995.
6153	Vidaković Amalija	Krojački	1949. – 1954.
6154	Vidaković Božo	Kovački	1948. – 1948.
6155	Vidaković Florijan	Kovački	1946. - *****
6156	Vidaković Glišo	Papučarski	1906. – 1935.
6157	Vidaković Josip	Čaraparski	1935. - *****
6158	Vidaković Lazo	Papučarski	1934. – 1945.
6159	Vidaković Marko	Krojački	1948. – 1955.
6160	Vidaković Mato	Kovački	1922. – 1938.
6161	Vidaković Milosava	Papučarski	1945. – 1949.
6162	Vidaković Nikola	Papučarski	1963. - 1967.
6163	Vidaković Pavo	Proizvodnja drvenog ugljena	1969. - *****
6164	Vidas Damira	Trgovački	***** - 1998.
6165	Vidić Ilija	Poljoprivredni	***** - 2005.
6166	Vidoš Marko	Izrada drvene ambalaže	1988. – 1989.
6167	Vidović Denis	Montažni	***** - 2007.
6168	Vidović Filip	Prekruparski i mlinarski	1947. - *****
6169	Vidović Josip	Stolarski i interijerski	***** - 2001.
6170	Vidović Pavo	Završno - građevinarski	2004. - *****
6171	Vidović Pero	Stolarski	1953. – 1961.
6172	Vidović Slobodan	Iznajmljivanje građevinske mehanizacije	***** - 2003.
6173	Vidović Zdenko	Usluge građevinskom mehanizacijom	1993. – *****
6174	Vidović Zdenko	Obrt za poljoprivredu,graditeljstvo,trgovinu, prijevoz i usluge	2006. - *****
6175	Vidrač Tatjana	Završno - građevinarski	***** - 2006.
6176	Vidrič Antun	Obrt za gipsane i završne radove	2002. - *****
6177	Viduka Nedeljko	Knjigovodstveni	2007. - *****
6178	Vidušek Franjo	Šeširđijski	1931. - *****
6179	Viener Pavo	Kolarski	1910. - *****
6180	Viener Salamon	Urarski i draguljarski	1919. – 1935.
6181	Viktor Luka	Brijački	1946. - *****
6182	Vila Anica	Trgovački	***** - 2001.
6183	Vila Ivica	Trgovački	***** - 1997.
6184	Vila Ivica	Obrt za proizvodnju jaja	***** - 2005.
6185	Vildman Antun	Vršenje žitarica parnim strojem	1932. - *****
6186	Vildman Martin	Stolarski	1941. - *****
6187	Vilging Ivan	Krojački	1929. - *****
6188	Vilhelm Antun	Brijački	1923. - *****
6189	Vilhelm Antun	Krojački	1914. - *****
6190	Vilhelm Ruža	Krojački	1940. - *****
6191	Vimer Ivan	Kolarski	1938. - *****
6192	Vincek Matija	Kovački	1946. - *****
6193	Viner Salamon	Urarski i draguljarski	1936. - *****
6194	Vinkler Antun	Kovački	1934. - *****
6195	Vinković Branimir	Kovački	1990. - 1993.
6196	Vinković Franjo	Kovački	2007. - *****
6197	Vinković Gordana	Kovački	1994. – *****
6198	Vinković Gordana	Trgovački	***** - 1997.
6199	Vinković Ivan	Soboslikarski i ličilački	1951. – 1960.
6200	Vinković Sanja	Iznajmljivanje videokaseta	***** - 2001.
6201	Vinković Snježana	Marketinški i posrednički	2001. - *****
6202	Virc Franjo	Kolarski	1937. - *****

6203	Virovac Milan	Mlinarski	1931. - *****
6204	Virovac Milan	Motorna pilana	1934. - *****
6205	Visnik Ivan	Kolarski	1926. – *****
6206	Vitek Anica	Krojački	1936. – 1955.
6207	Vitez Danijel	Prijevozнички	***** - 2004.
6208	Vitez Dubravka	Prijevozнички	1994. – 1996.
6209	Vitez Dubravka	Trgovački	***** - 2001.
6210	Vitez Josip	Snimanje video materijala za potrebe građana i radnih organizacija	1990. – 1991.
6211	Vitez Josip	Snimanje video materijala za potrebe građana i radnih organizacija	1991. - .1996.
6212	Vitez Josip	Prijevozнички	***** - 1997.
6213	Vitezić Andrija	Limarski	1929. – 1946.
6214	Vitman Franjo	Limarski	1976. - 1977.
6215	Vitner Josip	Mlinarski	1935. - *****
6216	Vizovišek Rudolf	Postolarski	1946. - *****
6217	Vladarić Pavo	Frizerski	1965. – 1966.
6218	Vladić Ivan	Poljoprivredni	1993. – 1996.
6219	Vladić Šimo	Uslužno vršenje žita	1971. – *****
6220	Vladić Stanko	Pekarski	1970. – 1970.
6221	Vladović Ivica	Keramičarski	***** - 1999.
6222	Vladović Mario	Računovodstveni i informatički	2003. - *****
6223	Vladušić Petar	Računovodstveni i informatički	1969. - *****
6224	Vladušić Slavko	Računovodstveni i informatički	1969. - *****
6225	Vlahović Ružica	Pletački	2008. - *****
6226	Vlajčić Božo	Pletački	1985. – 1989.
6227	Vlajnić Anica	Krojački	1936. – 1940.
6228	Vodopija Antun	Drvorezački	1948. - *****
6229	Vohalski Stevo	Strojobravarski	1919. – 1938.
6230	Vojnović Dragoljub	Sječa i izrada ogrjevnog drva	2004. - *****
6231	Vojnović Slavko	Pržionica kave	1994. – 1996.
6232	Volak Petra	Trgovački	2006. - *****
6233	Volarić Mile	Vodo i plino-instalaterski	1995. – 1996.
6234	Volf Ana	Trikotaški	***** - 1938.
6235	Volfart Ivan	Vršenje žitarica parnim strojem	***** - *****
6236	Volfart Zoran	Proizvodnja predmeta od plastičnih masa	1983. – 1986.
6237	Volfhardt Ivan	Ciglarski	1921. - *****
6238	Volke Marija	Knjigovežački	1901. - *****
6239	Volke Marija	Četkarski	1903. – 1950.
6240	Volpe Rudolf	Ciglarski	1938. - *****
6241	Volšperger Petar	Stolarski	1940. - *****
6242	Voltfogl Vera	Krojački	1948. - *****
6243	Vondraček Josipa	Pilenje drva motornom pilom	1951. – 1958.
6244	Vondroš Franjo	Brijački	1945. – 1960.
6245	Vondroš Mato	Postolarski	1925. – 1954.
6246	Vonj Adam	Opančarski	1931. – 1937.
6247	Vonjak Anđelko	Opančarski	1976. - 1980.
6248	Vorgić Adam	Strojobravarski	1951. - *****
6249	Vorgić Adam	Drvorezački	1951. - *****
6250	Vorgić Ilija	Soboslikarski i ličilački	1945. – 1957.
6251	Vorgić Karla	Malozidarski	***** - *****
6252	Vorgić Karlo	Soboslikarski i ličilački	1926. - *****
6253	Vorkapić Dane	Pekarski	1969. – 1973.
6254	Vorkapić Miloš	Brijački	1953. - *****
6255	Vračević Ivo	Brijački	1982. - 1984.
6256	Vračević Blaž	Kovački	1960. – 1963.
6257	Vračević Ivan	Kovački	1947. - *****
6258	Vračević Josip	Poljoprivredni	***** - 2003.
6259	Vračević Katica	Poljoprivredni	1990. – 1992.
6260	Vračević Marijan	Ugostiteljski	2007. - *****

6261	Vračević Ružica	Obrt za sječu i izradu ogrjevnog drveta	2005. - *****
6262	Vragolović Franjo	Kompjutorske, srodne aktivnosti i posredništvo	1996. - *****
6263	Vragolović Ivana	Kompjuterske i srodne aktivnosti	2000. - *****
6264	Vranaričić Josip	Kompjuterske i srodne aktivnosti	1990. - *****
6265	Vranaričić Josip	Prijevoznički	***** - 2002.
6266	Vranješević Mirko	Stolarski	1998. - *****
6267	Vranješević Mirko	Izrada drvene ambalaže	1988. – 1989.
6268	Vrbanus Damir	Ugostiteljski	***** - 2006.
6269	Vrbaslija Brano	Ugostiteljski	1993. – 1995.
6270	Vrbaslija Ivana	Završno - građevinarski	2004. - *****
6271	Vrbički Ivan	Užarski	1945. - *****
6272	Vretenov Stjepan	Krojački	1964. - *****
6273	Vrgoč Ivan	Krojački	1980. – 1984.
6274	Vrgoč Zoran	Krojački	1994. – 1996.
6275	Vrgoč Zoran	Trgovački	1997. - *****
6276	Vrhorac Ivica	Trgovački	1989. – *****
6277	Vrhovac Anita	Ugostiteljski	2006. - *****
6278	Vrhovac Ivica	Završni radovi u građevinarstvu	***** - 2007.
6279	Vrhovac Ivo	Mesarski	1989. – *****
6280	Vrhovac Ivo	Mesarski i trgovački	2005. - *****
6281	Vrhovac Joze	Pekarski	1967. – 1968.
6282	Vrhovac Zdenko	Pekarski	1995. – *****
6283	Vrpoljac Josip	Elektroinstalaterski	***** - 2007.
6284	Vrtarić Antun	Kovački	1951. - *****
6285	Vrtarić Blaž	Brijački	1953. – 1967.
6286	Vrtarić Ilija	Kovački	1952. - *****
6287	Vrtarić Jozo	Poljoprivredni	2006. - *****
6288	Vrtarić Marija	Uslužna zanatska djelatnost kazanom za pečenje rakije	***** – 1962.
6289	Vrtarić Marijan	Kovački	1919. - *****
6290	Vučetić Damir	Proizvodnja proizvoda od plastike	2000. - *****
6291	Vučetić Vesna	Proizvodnja proizvoda od plastike	***** - 1997.
6292	Vučetić Zora	Izrada predmeta od plastičnih masa	***** - 1997.
6293	Vučić Nikola	Izrada predmeta od plastičnih masa	1967. - 1969.
6294	Vučković Ante	Završno - građevinarski	***** - 2006.
6295	Vučković Branko	Trgovački	1997. - *****
6296	Vučković Dragica	Frizerski	***** - 1997.
6297	Vučković Miodrag	Bager-utovarački	1978. - 1979.
6298	Vučković Nenad	Vodo i plinoinstalaterski	1996. - *****
6299	Vugrinčić Stjepan	Obučarski i čizmarski	1925. – 1952.
6300	Vugrinović Zvonko	Izrada vrećica od plastičnih masa	1984. – 1985.
6301	Vuica Mara	Bager utovarački	1978. - 1979.
6302	Vujanović Katica	Bager utovarački	1995. – *****
6303	Vujanović Katica	Trgovački	***** - 2003.
6304	Vujanović Marijana	Krojački	***** - 2004.
6305	Vujasinović Pero	Krojački	1967. - *****
6306	Vujčić Ferdo	Opančarski	1928. - *****
6307	Vujčić Franjo	Krznarski	1932. – 1955.
6308	Vujčić Šimo	Kolarski	1950. - *****
6309	Vujević Ivan	Kolarski	1980. – 1988.
6310	Vujević Ivan	Obrt za uslužne djelatnosti	2004. - *****
6311	Vujević Ivica	Obrt za uslužne djelatnosti	1989. – *****
6312	Vujičić Ferdo	Opančarski	1928. – 1953.
6313	Vujičić Šimo	Kolarski	1950. - *****
6314	Vujnović Marinka	Proizvodnja radne odjeće	1995. – 1996.
6315	Vujnović Marinka	Trgovački	***** - 1997.
6316	Vujnović Mijo	Keramičarski	1990. – 1991.
6317	Vujnović Nikola	Završno - građevinarski	2004. - *****
6318	Vujnović Živko	Uslužno pečenje rakije	1953. - *****

6319	Vuk Dragutin	Uslužno pečenje rakije	1973. - 1974.
6320	Vuk Željko	Zabavni	1988. – 1989.
6321	Vuk Željko	Trgovački	2005. - *****
6322	Vukadin Jozo	Vodo i plino-instalaterski	1995. - *****
6323	Vukadin Jurica	Keramičarski	***** - 2007.
6324	Vukadin Mario	Proizvodni, trgovački i uslužni	2006. - *****
6325	Vukadin Niko	Praonica rublja i kemijska čistionica	1992. – *****
6326	Vukadin Slavko	Završno - građevinarski	2007. - *****
6327	Vukadin Tomislav	Klesarski	1999. - *****
6328	Vukadin Višnja	Klesarski	1992. - 1993.
6329	Vukadin Zvonko	Klesarski	1992. - 1996.
6330	Vukadinović Živko	Klesarski	1979. - 1976.
6331	Vukanović Mladen	Klesarski	1982. – 1983.
6332	Vukić Goran	Obrt za električne i završne radove	***** - 2006.
6333	Vukić Ružica	Ugostiteljski	***** - 1999.
6334	Vukičević Marko	Kovački	1946. - *****
6335	Vukmanović Adam	Kovački i potkivački	1920. – 1936.
6336	Vukoja Ivica	Kovački i potkivački	1990. – 1991.
6337	Vukomanović Elza	Frizerski	1965. – 1966.
6338	Vukomanović Milan	Radio i tv mehaničarski	1978. - 1996.
6339	Vukomanović Veselko	Uslužno vršenje žita	1967. – *****
6340	Vukovac Đuro	Brijački	1945. - *****
6341	Vukovac Đuro	Frizerski	1945. – 1968.
6342	Vuković Adam	Dimnjačarski	1983. – 1996.
6343	Vuković Ana	Dimnjačarski	1994. - 1996.
6344	Vuković Blaž	Dimnjačarski	1970. - 1977.
6345	Vuković Dalibor	Trgovački	***** - 1999.
6346	Vuković Franjo	Dimnjačarski	***** - 2006.
6347	Vuković Ivan	Kovački	1945. – 1957.
6348	Vuković Marica	Frizerski	***** - 1998.
6349	Vuković Mato	Kovački	1945. – 1946.
6350	Vuković Mirjana	Trgovački	***** - 2000.
6351	Vuković Mladen	Turistički	2007. - *****
6352	Vuković Saša	Završno - građevinarski	2006. - *****
6353	Vuković Stipo	Završno - građevinarski	1995. – *****
6354	Vuković Zvonimir	Trgovački	***** - 2001.
6355	Vuksanović Andrija	Kovački	1947. - *****
6356	Vuksanović Ivan	Bušenje bunara i podzemnih radova	1992. – *****
6357	Vuksanović Ivan	Uslužno pečenje rakije	1953. - *****
6358	Vuksanović Ivan	Prekruparski	1959. – 1962.
6359	Vuksanović Josip	Stolarski	1973. – 1994.
6360	Vuksanović Kata	Pletački	1991. – 1991.
6361	Vuksanović Katica	Pletački	1975. – 1981.
6362	Vuksanović Marijan	Uslužno vršenje žita	1969. - *****
6363	Vuksanović Mato	Trgovački	2003. - *****
6364	Vuksanović Vesna	Ugostiteljski	1995. - 2000.
6365	Vukšinić Janko	Postolarski	1946. - *****
6366	Vuleta Fabijan	Automehaničarski	1946. – 1949.
6367	Vuletić Dejan	Obrt za posredovanje u trgovini i promidžbu	***** - 2007.
6368	Vuletić Josip	Zidarski	1953. – 1964.
6369	Vuletić Jozo	Zidarski	1975. – 1979.
6370	Vuletić Katica	Trgovački	***** - 2005.
6371	Vuletić Nikolina	Trgovačko – ugostiteljski	2004. - *****
6372	Vuletić Stevo	Svjetloslikarski	***** - *****
6373	Vuletić Stjepan	Fotografski	1926. – 1950.
6374	Vuletić Željko	Fotografski	1992. - *****
6375	Vulić Dimitrije	Pletački	1974. – 1982.
6376	Vulić Marijan	Završno - građevinarski	2006. - *****

6377	Vulić Suzana	Ugostiteljski	2000. - *****
6378	Vurm Josip	Malotesarski	***** - 1940.
6379	Weiter Vinko	Vodo-instalaterski	1967. – 1976.
6380	Weitzer Valijan	Vodo-instalaterski	1995. – *****
6381	Weitzer Valijan	Ugostiteljski	***** - 1998.
6382	Zagorec Katica	Ugostiteljski	1993. – 1995.
6383	Zaharov Adam	Brijački	1953. - *****
6384	Zaharov Adam	Frizerski	1965. – 1977.
6385	Zajc Adam	Frizerski	1968. - *****
6386	Zajc Adam	Frizerski	1969. –1974.
6387	Zajht Filip	Kudeljarski	1936. - *****
6388	Zalezina Rudolf	Urarski	1964. - *****
6389	Zalezina Rudolf	Promet nakitom od plemenitih metala	1982. – 1995.
6390	Zaočević Anica	Trgovački	***** - 2007.
6391	Zaplatić Franjo	Dimnjačarski	1954. - *****
6392	Zaradić Vinko	-li-	1977. - 1982.
6393	Žarak Zdenko	Automehaničarski i limarski	1994. – *****
6394	Žarak Zdenko	Autoserviserski	2002. - *****
6395	Zarić Dušan	Zidarski	1953. – 1965.
6396	Zarić Filip	Zidarski	1953. - *****
6397	Zarić Nikola	Zidarski	1995. - *****
6398	Zarić Nikola	Prijevozнички	2006. - *****
6399	Zbarsky Mozes	Mesarski	1908. - *****
6400	Zboril Drago	Obrt za proizvodnju vina od kupina	***** - 2006.
6401	Zboril Josip	Prijevozнички	2007. - *****
6402	Žderić Luka	Zabavni	2005. - *****
6403	Zdravko Sarić	Zabavni	1992. – *****
6404	Zdunić Nikola	Brijački	1946. - *****
6405	Zdunić Nikola	Uslužna zanatska djelatnost kazanom za pečenje rakije	1957. - *****
6406	Zec Milka	Uslužna zanatska djelatnost kazanom za pečenje rakije	1990. – *****
6407	Zećir Đezmir	Uslužna zanatska djelatnost kazanom za pečenje rakije	1973. - *****
6408	Zečir Hezmi	Uslužna zanatska djelatnost kazanom za pečenje rakije	1973. - 1973.
6409	Zečir Selim	Uslužna zanatska djelatnost kazanom za pečenje rakije	1973. - *****
6410	Zegnal Antun	Uslužno pečenje rakije	1969. – 1982.
6411	Zegnal Božo	Obućarski	1966. – 1988.
6412	Zegnal Đuro	Četkarski	1921. – 1934.
6413	Zegnal Ivanka	Pokretni - trgovački	***** - 2002.
6414	Zegnal Željko	Pokretni - trgovački	1992. - *****
6415	Zegnal Željko	Prijevozнички	***** - 1998.
6416	Zekiri Čemal	Slastičarski	1968. – 1970.
6417	Zekiri Ejup	Slastičarski	1958. - *****
6418	Zekiri Mevime	Slastičarski	1976. – 1989.
6419	Zekizi Ejup	Slastičarski	1953. - *****
6420	Zeko Ivan	Slastičarski	1990. - 1991.
6421	Zeko Ivica	Auto-škola	***** - 2005.
6422	Zeko Ljiljana	Obrt za videodjelatnost i usluge	2007. - *****
6423	Zeko Mara	Ugostiteljski	***** - 2005.
6424	Zeko Nevenka	Ugostiteljski	1987. – 1996.
6425	Zeko Nikola	Ugostiteljski	1992. - 1996.
6426	Zeko-Pivač Drago	Mesarski i kobasičarski	1989. – 1992.
6427	Zelić Suzana	Mesarski i kobasičarski	1994. – 1994.
6428	Zeling Ivan	Košarački i pletački	1946. - *****
6429	Željeznik Ana	Pletački	1979. - 1981.
6430	Zeljko Franjo	Stolarski	1945. - *****
6431	Željko Marko	Malotesarski	1926. – 1944.
6432	Zeljko Mišo	Zidarski	1968. – 1972.
6433	Zeljko Wilim	Obrt za poslovanje nekretninama	***** - 2004.
6434	Žeravica Ante	Trgovački	***** - 2005.

6435	Žeravica Božo	Proizvodnja drvenog ugljena	1966. - *****
6436	Žeravica Đuro	Mesarski	1989. – *****
6437	Žeravica Đuro	Mesarski i trgovački	1996. - *****
6438	Žeravica Filip	Mesarski i trgovački	1977. –1978.
6439	Žeravica Filip	Proizvodnja drvenog ugljena	1966. – *****
6440	Žeravica Petar	Kovački i pokrivački	1953. - *****
6441	Žeravica Senka	Poljoprivredno gospodarstvo	***** - 2003.
6442	Žeravica Željko	Poljoprivredno gospodarstvo	1983. - 1984.
6443	Zetović Ivica	Trgovački i poljoprivredni	***** - 2003.
6444	Zetović Ivica	Ugostiteljski	***** - 2002.
6445	Zetović Marija Manuela	Frizerski	***** - 2000.
6446	Zetović Pavo	Kovački	1953. - *****
6447	Zetović Slavica	Ugostiteljski	***** - 2000.
6448	Zetović Slavica	Trgovački i ugostiteljski	2007. - *****
6449	Zetović Tomo	Stolarski	1948. - *****
6450	Zetović Zdravko	Izdavački i informatički	2005. - *****
6451	Žeželj Marko	Kompjutorska obrada teksta	***** - 2004.
6452	Žeželj Tomislav	Obrt za kompjutorsku obradu teksta	***** - 2005.
6453	Žifri Antun	Soboslikarski i ličilački	1993. – *****
6454	Žigri Dario	Obućarski	2004. - *****
6455	Žigri Ivica	Obućarski	***** - 2006.
6456	Žiljak Stjepan	Zidarski	1963. - *****
6457	Zilkadrij Bakiy	Zidarski	1985. – 1997.
6458	Žiraj Adam	Zidarski	1965. – 1969.
6459	Zirn Franjo	Zidarski	1973. - 1985.
6460	Zirn Nevenka	Zidarski	1980. – 1980.
6461	Zirn Zvonko	Zidarski	1980. – 1988.
6462	Žirovčić Slavica	Zidarski	1990. – 1992.
6463	Žirovčić Zvonimir	Obrt za izvođenje instalacijskih radova	2005. - *****
6464	Žitnjak Dalibor	Obrt za sječu i izradu drva	2004. - *****
6465	Živić Jadranka	Pletački	1974. – 1981.
6466	Živko Petar	Prekruparski	1954. – 1963.
6467	Živković Alojz	Kolarski	1948. - *****
6468	Živković Božidar	Ugostiteljski	***** - 2004.
6469	Živković Dobrivoj	Lončarski	1952. – 1979.
6470	Živković Franjo	Zidarski	1946. - *****
6471	Živković Franjo	Brijački	1919. - *****
6472	Živković Gordana	Trgovački	2005. - *****
6473	Živković Ivan	Postolarski	1941. - *****
6474	Živković Ivana	Trgovački	***** - 2004.
6475	Živković Mijo	Pletački	1968. – 1978.
6476	Živković Milan	Frizerski	1966. – 1968.
6477	Živković Mirjana	Knjigovodstveni i računovodstveni	2002. - *****
6478	Živković Pero	Trgovački	***** - 2002.
6479	Zlatarić Mijo	Uslužno vršenje žitarica	1966. - *****
6480	Zmaić Ivan	Limarski	1974. – 1979.
6481	Zmaić Ivanka	Prekruparski	1960. – 1961.
6482	Žnidar Ivan	Tesarski i stolarski	1953. – 1962.
6483	Žnidarec Franjo	Postolarski	1934. – 1936.
6484	Žnidarić Darko	Postolarski	1981. –1990.
6485	Zohmić Nikola	Frizerski	1946. – 1973.
6486	Zombori Franjo	Pekarski	1928. – 1938.
6487	Žonka Ivica	Zidarski	1973. – 1987.
6488	Zorić Ante	Elektroinstalaterski	1987. – 1996.
6489	Zorić Branko	Obrt za poljoprivredu	2002. - *****
6490	Zorić Darko	Trgovački	1999. - *****
6491	Zorić Divna	Trgovački	1990. – 1996.
6492	Zorić Dragica	Fotografski	1995. – *****

6493	Zorić Dujo	Zidarski	1973. – 1974.
6494	Zorić Dušan	Zidarski	1953. – 1961.
6495	Zorić Duško	Elektro-instalaterski	1965. – 1969.
6496	Zorić Filip	Zidarski	1953. – 1961.
6497	Zorić Franjo	Zidarski	1955. - *****
6498	Zorić Ivan	Zidarski	1981. – 1996.
6499	Zorić Ivan	Ugostiteljski	***** - 1997.
6500	Zorić Ivančica	Knjigovodstveni	***** - 2001.
6501	Zorić Ivanka	Obrt u trgovini i poljoprivredi	2007. - *****
6502	Zorić Ivica	Obrt u trgovini i poljoprivredi	1986. – 1989.
6503	Zorić Ivica	Obrt u trgovini i poljoprivredi	1996. – 1996.
6504	Zorić Kristina	Ugostiteljski	***** - 2001.
6505	Zorić Marina	Trgovački	***** - 1999.
6506	Zorić Marina	Proizvodnja sirupa	1993. – *****
6507	Zorić Marinka	Obrt za čišćenje i spremanje	2007. - *****
6508	Zorić Marko	Uslužno vršenje žita	1968. - *****
6509	Zorić Matija	Uslužno vršenje žita	1995. – *****
6510	Zorić Mirna	Frizerski	2001. - *****
6511	Zorić Nikola	Kovački i potkivački	1953. – 1960.
6512	Zorić Radoslav	Kovački i potkivački	1993. – 1996.
6513	Zorić Ružica	Ugostiteljski	***** - 2005.
6514	Zorić Ružica	Poljoprivredni	***** - 2006.
6515	Zorić Zvonko	Prijevozнички	***** - 1998.
6516	Zoričić Stanimir	Agencija za marketing	1991. – 1993.
6517	Zorkić Stjepan	Uslužna pilana i izrada paleta s građe	1994. – 1996.
6518	Zoru Nikola	Brijački	1945. – 1952.
6519	Zovko Lidija	Frizerski	1992. – 1992.
6520	Zovko Tomislav	Ugostiteljski	2002. - *****
6521	Zrakić Dragica	Krojački	1983. – 1989.
6522	Zrakić Josip	Proizvodnja odjeće	2004. - *****
6523	Zrakić Ljiljana	Završno - građevinarski	2006. - *****
6524	Zrakić Matije	Krojački i veziljski	***** - 2006.
6525	Zrakić Matiša	Krojački	2003. - *****
6526	Zrakić Nikola	Krojački,pletački i konfekcijsko-trikotažerski	1988. – 1990.
6527	Zranić Matije	Krojački	1990. – *****
6528	Zrimić Antonio	Ugostiteljski	2005. - *****
6529	Zrinušić Ante	Ugostiteljski	1993. - *****
6530	Zrinušić Ante	Prijevozнички	***** - 1997.
6531	Zrinušić Ivan	Trgovački i ugostiteljski	2006. - *****
6532	Zrinušić Vjekoslav	Prijevozнички i trgovački	2007. - *****
6533	Zubčić Božo	Elektro-instalaterski	1967. – 1968.
6534	Zulčufli Sulejman	Slastičarski	1953. - *****
6535	Žulj Anto	Slastičarski	1992. - *****
6536	Žulj Anto	Prijevozнички	1996. - *****
6537	Žulj Vjekoslav	Ugostiteljski	***** - 2003.
6538	Žuna Josip	Soboslikarski i ličilački	1967. – 1968.
6539	Žunko Franjo	Postolarski	1941. – 1950.
6540	Žunko Franjo	Postolarski	1941. – 1950.
6541	Župan Berislav	Montažni	2007. - *****
6542	Župan Marina	Trgovački	***** - 1998.
6543	Žurić Zdenka	Obrt za poslovne usluge	2004. - *****
6544	Žužić Josip	Autolimarski	1996. - *****
6545	Žužić Josip	Autolimarski	***** - 2000.
6546	Zuzjak Ivanka	Trgovački	***** - 2006.
6547	Zuzjak Stevo	Šroterski	1952. - *****
6548	Zuzjak Stevo	Uslužno vršenje žitarica	1966. – *****
6549	Zuzjak Stevo	Kovački	1953. - *****
6550	Zuzjak Stjepan	Kovački i potkivački	1946. – 1946.
6551	Zvonarević Mato	Brijački	1953 - *****

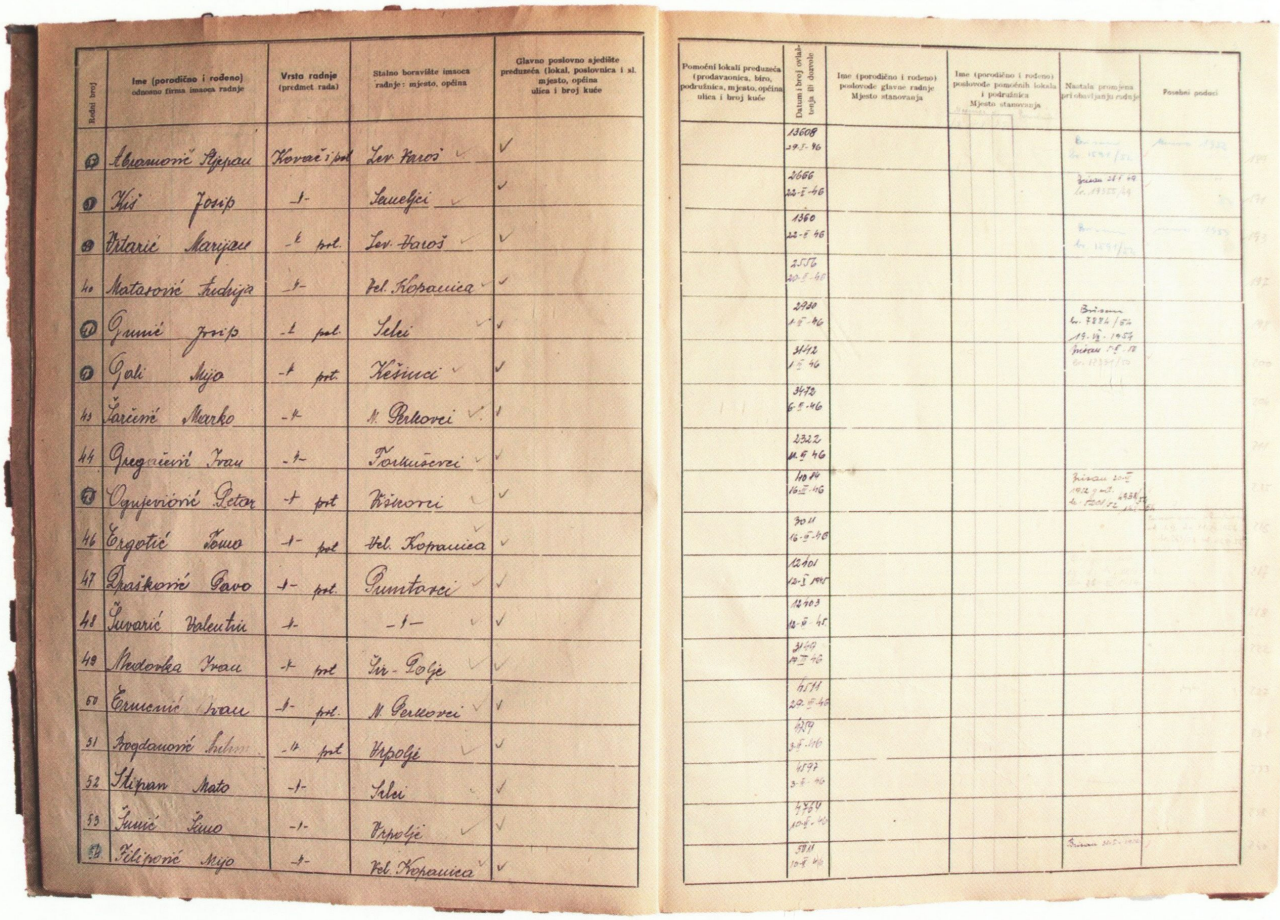

Redni broj	Ime (porodično i rođeno) odnosno firma imaoca radnje	Vrsta radnje (predmet rada)	Stalno boravište imaoca radnje: mjesto, općina	Glavno poslovno sjedište preduzeća (lokal, poslovnica i sl. mjesto, općina ulica i broj kuće	Pomoćni lokali preduzeća (prodavaonica, biro, podružnica, mjesto, općina ulica i broj kuće	Datum i broj ovlaštenja ili dozvole	Ime (porodično i rođeno) poslovode glavne radnje Mjesto stanovanja	Ime (porodično i rođeno) poslovode pomoćnih lokala i podružnica Mjesto stanovanja	Nastala promjena pri obavljanju radnje	Posebni podaci
39	Abramović Stjepan	Kovač i pot.	Lev. Varoš	✓		13608 29.5-46			Brisan br. 1591/52	[illegible] 1932
40	Kiš Josip	-"-	Semeljci	✓		2666 22-5-46			Brisan 28.I.49 br. 19355/49	
41	Vrtarić Marijan	-"- pot.	Lev. Varoš	✓		1360 22-5-46			Brisan br. 1591/52	[illegible] 1953
40	Matasović Fredrija	-"-	Vel. Kopanica	✓		2556 20-5-46				
41	Gunić Josip	-"- pot.	Selci	✓		2930 1-5-46			Brisan br. 7884/54 19.IX.1954	
42	Gali Mijo	-"- pot.	Kešinci	✓		3142 1-5-46			Brisan 5-5-58 br. 17331/50	
43	Šarčević Marko	-"-	N. Perkovci	✓		3472 6-5-46				
44	Gregačević Ivan	-"-	Torkuševci	✓		2322 11-5-46				
45	Ogujeviović Petar	-"- pot.	Vištrovci	✓		4084 16-5-46			Brisan 20-5-1952 g. mit. br. 1201/52	
46	Ergotić Tomo	-"- pot.	Vel. Kopanica	✓		3011 16-5-46				
47	Drašković Pavo	-"- pot.	Punitovci	✓		12401 12-5-1945				
48	Šuvarić Valentin	-"-	-"-	✓		12403 12-5-45				
49	Medovka Ivan	-"- pot.	Šir-Polje	✓		3140 19-5-46				
50	Ermenić Ivan	-"- pot.	N. Perkovci	✓		4511 29-5-46				
51	Bogdanović Luhim	-"- pot.	Vrpolje	✓		4559 3-5-46				
52	Stipan Mato	-"-	Selci	✓		4597 3-5-46				
53	Šunić Šimo	-"-	Vrpolje	✓		4760 10-5-46				
54	Filipović Mijo	-"-	Vel. Kopanica	✓		5811 10-5-46			Brisan 20-5-1952	

Upisnik

NAŠICE



Našice nekad



Našice danas

Grad Našice. Popis obrtnika za grad Našice vjerojatno je najkompletniji popis zahvaljujući velikom zalaganju Udruženja obrtnika grada Našica koje je pronašlo veći broj starih registara obrtnika u Uredu državne uprave Osječko-baranjske županije, Službe za gospodarstvo, Ispostava Našice. Udruženje je pronađene registre koristilo u sastavljanju popisa obrtnika, a potom ih predalo Zavičajnom muzeju Našice. Pored navedenoje koristilo dokumentaciju o obrtništvu koju posjeduje Zavičajni muzej Našice u suradnji s ravnateljicom Muzeja.

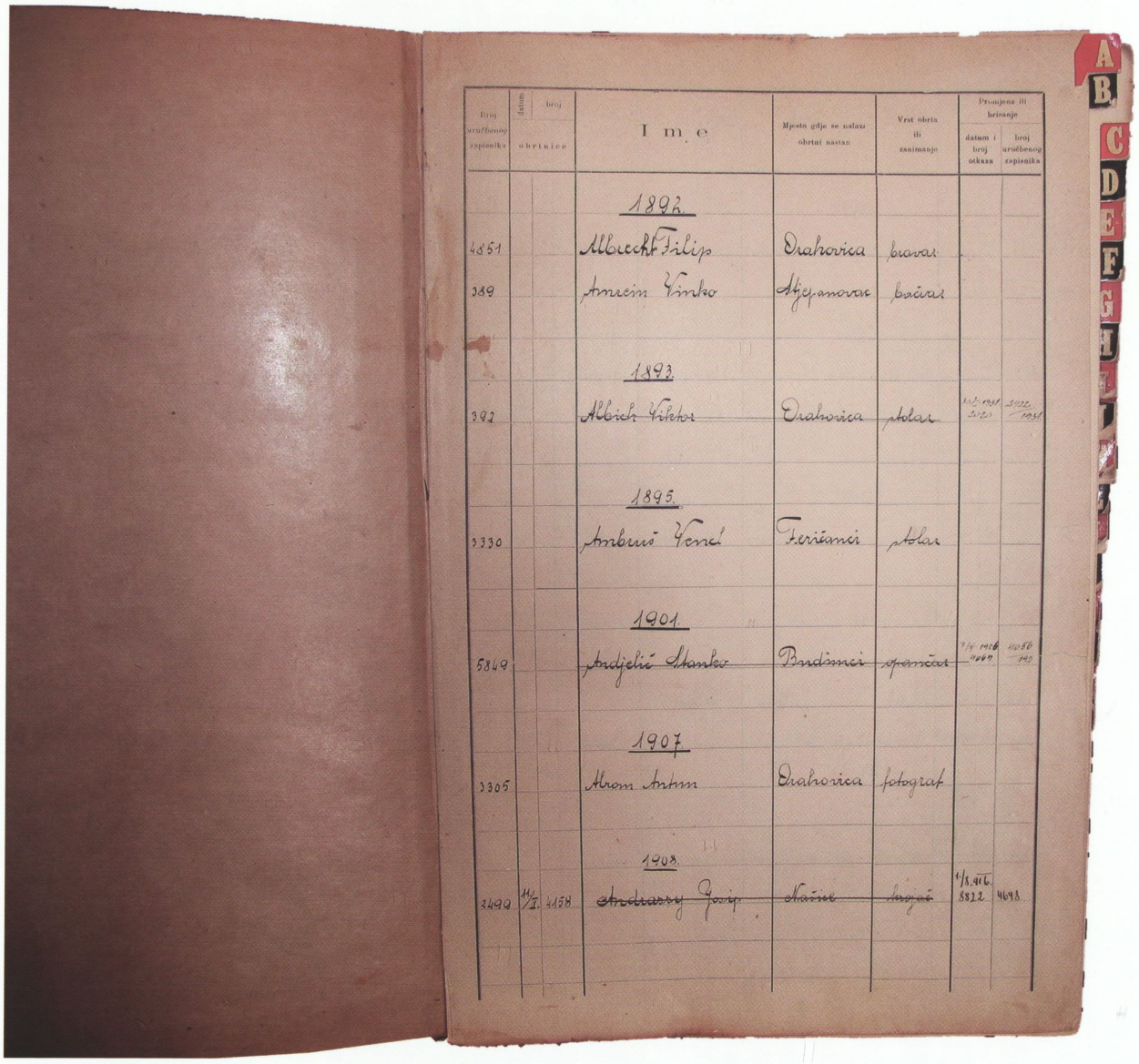

Broj uručbenog zapisnika	datum	broj obrtnice	I m e	Mjesto gdje se nalazi obrtni nastan	Vrst obrta ili zanimanje	Promjena ili brisanje: datum i broj otkaza	Promjena ili brisanje: broj uručbenog zapisnika
			1892.				
4851			Albrecht Filip	Drahovica	bravar		
389			Amrein Vinko	Đjepanovac	bačvar		
			1893.				
392			Albich Viktor	Drahovica	stolar		
			1895.				
3330			Ambruš Venci	Feričanci	stolar		
			1901.				
5849			~~Andjelić Stanko~~	~~Brodinci~~	~~opančar~~		
			1907.				
3305			Abrom Artur	Drahovica	fotograf		
			1908.				
3490	11/II	4158	~~Andrassy Josip~~	~~Našice~~	~~lovac~~	4/5.916. 8822	4698

Upisnik

Redni broj	Ime i prezime	Vrsta obrta	Godina djelovanja
1	Abičić Damir	Stolar	-
2	Abičić Damir	Strojobravar	2004-2005
3	Abičić Dario	Prijevoznik	1994-1996
4	Abičić Dubravka	Knjigovođa	1995-1997
5	Abičić Gordana	Knjigovodstveni obrt	-
6	Abičić Gordana	Trgovac	1993-1994
7	Abičić Imbro	Vršenje žitarica	1929-
8	Abičić Ivan	Brijač	1958-
9	Abičić Ivan	Stolar	1959-1962
10	Abičić Ivan	Zidar	1963-1973
11	Abičić Ivan	Poljoprivredni mehaničar	1978-1981
12	Abičić Ivica	Prijevoznik	1994-2003
13	Abičić Jozo	Ugostitelj	1994-
14	Abičić Jozo	Kovač	1925-
15	Abičić Jozo	Brijač	1950-1960
16	Abičić Jozo	Mlinar	1953-1956
17	Abičić Jozo	Prekrupljivanje žitarica	1965-1967
18	Abičić Mato	Kovač	1959-1959
19	Abičić Melita	Trgovac	2001-
20	Abičić Mijo	Remenar	1955-
21	Abičić Miodrag	Ugostitelj	1992-
22	Abičić Mira	Peradar	1993-1996
23	Abičić Naco	Vršenje žitarica	1967-1974
24	Abičić Tomislav	Trgovac	1995-1996
25	Abičić Veselko	Trgovac	2004-
26	Abičić Zoran	Prijevoznik	1989-
27	Abramović Marko	Stolar	1939-
28	Abramović Pavao	Krojač	1994-1999
29	Abramović Pavo	Krojač	1994-
30	Abramović Petar	Optičar	1972-1973
31	Abramović Reza	Uslužno pečenje rakije	1969-1974
32	Abramović Sanja	Frizer	2002-
33	Abramović Šimo	Zidar	1959-1976
34	Adam Josip	Postolar	1923-1929
35	Adamović Ignaz	Nepoznata	1877-
36	Adamović Slavko	Kovač	1953-
37	Adamović Stanko	Uslužno pečenje rakije	1969-1969
38	Ademi Zečir	Slastičar	1958-1958
39	Agotić Marko	Stolar	1920-
40	Aido Aido	Iznajmljivanje video kazeta	1989-1994
41	Ajdarović Zenun	Slastičar	1951-
42	Ajduković Antun	Mesar	1919-1920
43	Ajduković Đuro	Opančar	1921-1921
44	Ajduković Milan	Opančar	1920-1920
45	Ajhnberger Ivan	Trgovac	1939-
46	Akšamović Dubravka	Trgovac	1993-1995
47	Alagić Mirjana	Frizerka	1973-1974
48	Albert Julms	Stolar	1913-
49	Albrecht Josef	Nepoznata	1877-
50	Alitović Nazir	Šečeraš	1928-
51	Alitović Saba	Šećerađija	1927-
52	Alković Zvjezdana	Ugostitelj	2005-2007
53	Alošinac Nada	Frizer	1978-
54	Ameti Ibrahim	Slastičar	1959-
55	Ameti Jumin	Ugostitelj	1958-1989
56	Ameti Nervet	Ugostitelj	1989-

***** *Kroniloški podaci koji nedostaju ili su nepoznati*

57	Amidžić Josip	Brijač	1937-1958
58	Amidžić Marko	Krojač	1956-1956
59	Amidžić Mato	Elektroinstalater	1966-1967
60	Amidžić Mirko	Ugostitelj	1990-1996
61	Amidžić Vinko	Poljoprivrednik	2005-
62	Amidžić Vinko	Prijevoznik	1977-1977
63	Amidžić Zoran	Trgovac	1996-2005
64	Amidžić Željko	Prijevoznik	1989-1992
65	Amidić Josip	Brijač	1945-
66	Amidić Mato	Izrada metli	1959-
67	Amidić Mirko	Stolar	1953-1957
68	Amidić Slavko	Vršenje žitarica	1971-1972
69	Amrajn Vilko	Trgovac	1922-
70	Ananjin Nikola	Postolar	1921-
71	Andalić Franziska	Nepoznata	1877-
72	Andrassy Josip	Krojač	1908-1916
73	Andrašek Andrija	Sječa drva	1995-1996
74	Andrašek Anica	Ugostitelj	1992-2002
75	Andrašek Branko	Prijevoznik	1968-1974
76	Andrašek Branko	Vršenje žitarica	1967-1976
77	Andrašek Dario	Krojač	2006-
78	Andrašek Marija	Krojač	1959-1961
79	Andrašek Ružica	Krojač	1999-2006
80	Andrašić Božica	Ugostitelj	1984-1987
81	Andrić Andrija	Autoškola	2003-
82	Andrić Dražen	Autoškola	2005-
83	Andrić Ivan	Pekar	1924-1924
84	Andrić Luka	Ugostitelj	1961-1963
85	Andrijanić Alen	Ugostitelj	2003-2003
86	Andrijašević Nebojša	Ugostitelj	1981-1986
87	Andrišić Alxan	Nepoznata	1877-
88	Andrović Franjo	Trgovac	1941-
89	Anđal Franjo	Zidar	1968-1969
90	Anđelić Goran	Vučna služba	2004-
91	Anđelić Josip	Prijevoz	1991-
92	Anđelić Josip	Zidar	1975-
93	Anđelić Josip	Stolar	1990-
94	Anđelić Josip	Prijevoz	1985-1987
95	Anđelić Marin	Prijevoznik	1991-2002
96	Anđelić Mario	Trgovac	2004-2004
97	Anđelić Mato	Pilenje drva	1954-1955
98	Angeleski Boris	Pekar	1961-
99	Angeleski Marija	Pekar	1974-
100	Aničić Tomislav	Trgovina	1995-
101	Anić Andrija	Trgovac	1941-
102	Anić Luka	Metalna galanterija	1966-
103	Antolović Branko	Fasader	1990-1995
104	Antolović Ivan	Kovač	1940-
105	Antolović Ivica	Zidar	1974-1975
106	Antolović Josip	Graditeljske usluge	2005-
107	Antolović Josip	Stolar	1964-
108	Antolović Stevo	Kovač	1955-1956
109	Antolović Stevo	Vulkanizer	1991-1993
110	Antolović Zlatko	Stolar	2004-
111	Anton Josip	Trgovac	1922-1941
112	Anton Mijo	Kovač i potkivač	1937-1953
113	Antunović Ivo	Graditeljske usluge	1979-1992
114	Apelshofer Josip	Fotograf	1954-

115	Arambašić Ivica	Prijevoznik	1989-1994
116	Arifi Redžep	Trgovac	1994-1995
117	Arnautović Latif	Slastičar	1928-
118	Arsenić Zlatoja	Ugostitelj	1961-1963
119	Arsenić Zoran	Poljoprivrednik	2004-
120	Ašpan Ivan	Zidar	1929-
121	Ašvanji Marija	Uslužno pečenje rakije	1968-1971
122	Ašvanji Stjepan	Bravar	1948-
123	Ašvanji Stjepan	Uslužno pečenje rakije	1971-1972
124	Ašvanji Terezija	Trgovac	1936-1936
125	Atvalić Terezija	Trgovac	1922-1937
126	Avdagić Abaz	Trgovac	1938-1941
127	Azenić Josip	Ugostitelj	1961-1963
128	Azenić Josip	Uslužno pečenje rakije	1966-1977
129	Baal Josip	Krojač	1919-
130	Babaj Mario	Ugostitelj	1998-2000
131	Babaj Stevo	Ugostitelj	-
132	Babić Agneza	Uslužno pečenje rakije	1966-1977
133	Babić Davor	Ugostitelj	1987-
134	Babić Emilija	Ugostitelj	1998-2001
135	Babić Ivan	Prijevoznik	1994-
136	Baci Lersar	Kipar	1906-
137	Bačić Josip	Mesar	1924-
138	Bačić Milan	Prekrupljivanje žitarica	1970-1973
139	Bačun Vilko	Trgovac	1934-1940
140	Bačvanin Božo	Nepoznata	1888-
141	Bagarić Alen	Ugostitelj	2001-
142	Bajamić Krešimir	Iznajmljivanje videozapisa	2004-2006
143	Bajamić Petar	Intelektualne usluge	1998-
144	Bajer Mijo	Pekar	1931-1931
145	Bajić Vera	Krojačica	1988-1996
146	Bajić Zorko	Automehaničar	1982-
147	Bajraktarić Antun	Vršenje žitarica	1965-1977
148	Bajraktarić Ivan	Uslužno pečenje rakije	1965-1968
149	Bajraktarić Ivan	Vršenje žitarica	1968-1968
150	Bakač Dalibor	Krojač	1999-2003
151	Bakač Franjo	Trgovac cvjećem	1998-
152	Bakač Melita	Krojač	2003-2005
153	Bakać Franjo	Cvijećar	1985-1989
154	Bakać Franjo	Trgovac	1992-1995
155	Bakać Mario	Ugostitelj	1993-1993
156	Bakać Slavica	Knjigovodstveni obrt	1990-1991
157	Bakać Zdenka	Krojačica	1975-1976
158	Bakarec Davor,	Prijevoznik	1988-1989
159	Bakić Blaž	Stolar	1996-
160	Baknnić Ivan	Kovač	1920-1952
161	Baksa Branka	Trgovac	1998-2005
162	Baksa Josip	Uslužno pećenje rakije	1966-1968
163	Bakumić Marko	Opančar	1901-
164	Bakunić Ivan	Kovač	1920-
165	Bakunić Josip	Zidar i kovač	1914-1926
166	Bakunić Jozo	Kovač	1888-1914
167	Bakunić Mato	Kolar	1920-
168	Balač Franjo	Trgovac	1969-1971
169	Balač Jasna	Krojačica	1983-1988
170	Balač Katica	Krojačica	1947-1961
171	Balat Franjo	Ugostitelj	1975-
172	Balat Franjo	Prijevoznik	1968-1969

173	Balat Ivica	Prijevoz	1971-1972
174	Balatinac Krešimir	Poljoprivrednik	-
175	Balaž Đuro	Stolar	1951-1958
176	Balaž Đuro	Stolar	1959-1962
177	Balaž Josip	Mesar	1940-
178	Balažić Ivo	Stolar	1966-1967
179	Balentić Slavko	Kovač	1948-
180	Balić Antun	Stolar	1957-1959
181	Balić Katica	Krojačica	1947-1961
182	Balog Bela	Trgovac	1937-
183	Balog Dragutin	Brijač	1904-
184	Balog Franko	Informatičke usluge	-
185	Balog Ivan	Prijevoznik	1992-
186	Balog Josip	Klaonica	1927-1934
187	Balog Milka	Prijevoznik	1993-1994
188	Balta Zoran	Trgovac	2002-
189	Baljevac Drago	Soboslikar	1951-1951
190	Bamičin Mirko	Kovač	1954-1956
191	Ban Antun	Ugostitelj	1990-1998
192	Ban Stjepan	Drvena galanterija	1961-
193	Banaj Antun	Postolar	1928-
194	Banaj Josip	Ciglar	1956-1957
195	Banaj Stjepan	Piljenje drva	1961-1962
196	Bančević Matko	Ugostitelj	1937-
197	Bančin Josip	Kovač	1954-1956
198	Bandić Gertruda	Ugostitelj	1968-1696
199	Bandić Ivan	Vršenje žitarica	1966-1970
200	Bandić Ratko	Zidar	1953-1962
201	Bando Mario	Trgovac	1997-1997
202	Bando Željko	Prijevoznik	1992-1995
203	Baner Ivan	Postolar	1938-
204	Baner Josip	Brijač	1932-
205	Baničin Marija	Ugostitelj	1961-1963
206	Banić Franjo	Prijevoznik	1972-1974
207	Banić Ivan	Prijevoznik	1964-1971
208	Banić Petar	Asvalter	1965-1967
209	Banišin Mirko	Kovač	1954-1956
210	Banović Milenko	Dimnjačar	1960-1960
211	Banović Milosava	Trgovac	1995-1996
212	Banović Slavko	Elektroinstalater	1996-2000
213	Banović Šimo	Pekar	1960-
214	Banjac Janko	Ugostitelj	1960-
215	Banjac Savo	Trgovac	1941-
216	Banjac Zdravko	Ugostitelj	1965-1968
217	Barač Žarko	Vršenje žitarica	1971-1971
218	Baraš Marko	Ugostitelj	1969-1973
219	Barbarić Josip	Bravar	1994-2000
220	Barbarić Pavao	Limar	-
221	Barbir Ruža	Krojačica	1960-1961
222	Barčić Iso	Pečenjar	1925-
223	Baričević Anđa	Stolar	1995-1995
224	Baričević Ante	Automehaničar	1976-
225	Baričević Ante	Trgovac	1990-
226	Baričević Biljana	Trgovac	-
227	Baričević Božidar	Trgovac	2003-
228	Baričević Branka	Poljoprivrednik	1996-
229	Baričević Ivan	Stolar	1968-
230	Baričević Jadranka	Trgovac	1990-2003

231	Baričević Josip	Trgovina i proizvodnja	1995-
232	Baričević Ksenija	Ugostitelj	2002-2003
233	Baričević Mato	Ugostitelj	1995-
234	Baričević Šime	Trgovac	1997-
235	Barić Branko	Prijevoznik	1978-1983
236	Barić Đuro	Prijevoznik	1954-1957
237	Barić Josip	Bačvar	1948-1954
238	Barišić Anita	Frizerka	2005-
239	Barišić Ivan	Krojač	1959-
240	Barišić Ivica	Proizvodnja i trgovina	-
241	Barišić Jozo	Ugostitelj	1965-1975
242	Barišić Marija	Ugostitelj	1976-1981
243	Barišić Nikola	Brijač	1901-1941
244	Barišić Valentina	Ugostitelj	2004-
245	Barjaktarić Ivan	Kovač	-
246	Barjaktarić Rozika	Vršenje žitarica	1965-1972
247	Barjaktarović Ivan	Vršenje žitarica	1929-
248	Bartolić Aleksa	Postolar	1958-1959
249	Bartovsky Josip	Urar	1920-1920
250	Barun Oto	Prijevoznik	1967-1969
251	Barun Pavo	Prijevoznik	1968-1968
252	Barušić Marko	Zidar	2003-
253	Basa Marija	Ugostitelj	2003-
254	Basenovski Ljubo	Pekar	1965-1969
255	Bastijan Pavo	Kolar	1965-1972
256	Batak Josip	Postolar	1930-
257	Batinić Bosiljka	Ugostitelj	1960-1962
258	Batinić Jovo	Trgovac	1926-
259	Batinić Martin	Trgovac	1941-1947
260	Batinić Mato	Trgovac	1939-1943
261	Batinić Nikola	Ugostitelj	1978-2000
262	Batinić Zvonko	Ugostitelj	1967-1998
263	Batrac Dražen	Soboslikar	-
264	Batrac Franjo	Vršenje žitarica	1970-1995
265	Batrac Josip	Automehaničar	2006-
266	Batrac Klara	Krojač	1959-1960
267	Batrac Stjepan	Pekar	1925-1925
268	Batrac Valent	Trgovac	1998-2001
269	Batrac Zvonko	Prijevoznik	1993-2001
270	Bauer Ivan	Postolar	1938-
271	Bauer Josip	Brijač	1928-
272	Baumstark Josip	Brijač	1898-
273	Beara Lazo	Rezanje sječke	1954-1958
274	Becker Senad	Oštrenje alata	2004-
275	Bečarević Antun	Bravar	1955-
276	Bečarević Đildan	Stolar	1946-
277	Bečarević Hermenegild	Kolar	1939-
278	Bečarević Mijo	Kovač	1929-
279	Bečarević Petar	Pekar	1933-1939
280	Bečeheli Marko	Mlinar	1956-
281	Bečeheli Marko	Prekrupljivanje žitarica	1965-1969
282	Bečirović Osman	Slastičar	1946-
283	Bečirović Šoip	Slastičar	1962-1998
284	Bečko Ines	Trgovina cvijećem	2000-
285	Bećiri Abdulah	Slastičar i ugostitelj	1981-
286	Bedek Sandica	Punionica ink jet patrona	2000-
287	Bađeti Šaban	Ugostitelj	1990-2005
288	Begić Jure	Uslužno pećenje rakije	1967-1977

289	Begonja Filip	Održavanje vrtova	2003-2004
290	Begović Lidija	Trgovac	1999-2000
291	Begović Sabina	Trgovac	2003-2003
292	Beich Julijus	Klobučar	1921-1926
293	Beisman Andrija	Fotograf	1919-
294	Beker Ivan	Trgovac	1940-
295	Bekeš Ivan	Mehaničar	1961-
296	Bekeš Marija	Trgovac	2004-2004
297	Belaj Ida	Trgovac	1998-
298	Belak Josip	Zidar	1965-1985
299	Belak Lovro	Postolar	1955-
300	Belak Tihomir	Graditeljske usluge	2005-
301	Belak Željko	Mehaničar	1952-
302	Belcer Janko	Postolar	1956-1958
303	Belčić Ana	Izrada drva	2003-
304	Belčić Drago	Sijeća drva	2002-2002
305	Belobradić Mato	Mlinar	1922-
306	Belobrk Ivan	Trgovac	1990-1992
307	Belošević Josip	Vodoinstalater	1973-
308	Belunjak Stanislav	Trgovac	2003-2003
309	Belyanszki Đuro	Slastičar	1906-1911
310	Beljić Manojlo	Stolar	1957-1960
311	Benc Filip	Kovač	1931-1941
312	Benc Stjepan	Prijevoznik	1995-2003
313	Bencić Nikola	Pekar	1930-1959
314	Benčak Đuro	Postolar	1933-
315	Benedek Aladar	Trgovac	1905-1933
316	Benić Mato	Brijač	1937-
317	Benić Mijo	Prijevoznik	1996-
318	Benić Radoslav	Vulkanizer	2004-
319	Benić Radoslav	Prijevoznik	1992-1996
320	Benić Stjepan	Remenar	1967-1968
321	Benković Janko	Zidar	1975-1975
322	Benović Ivan	Dimnjačar	1955-
323	Benović Katica	Krojačica	1959-1960
324	Benović Marija	Ugostitelj	2004-
325	Benović Marko	Trgovac	1942-
326	Benović Stanislav	Puškar	1997-
327	Benović Željko	Ugostitelj	1996-2004
328	Benz Adam	Trgovac	1934-1941
329	Benz Adam	Kovač i potkovač	1919-
330	Benz Filip	Kovač	1931-1941
331	Benz Petar	Kolar	1937-
332	Benz Petar	Kolar	1895-
333	Benz Stjepan	Kolar	1895-
334	Benz Vilim	Ciglar	1911-1935
335	Benjak Anđelko	Ugostitelj	2006-
336	Ber Fridrich	Brijač	1928-
337	Berden Pavao	Trgovac	1941-
338	Bereš Mijo	Kovač	1932-1942
339	Beretovac Josip	Mlinar	9412-1946
340	Bernfest Julio	Trgovac	1925-1938
341	Berženi Franjo	Brijač	1925-
342	Bestvina Dragan	Taracer	1979-1993
343	Bestvina Drago	Klesar	1969-1973
344	Bestvina Vladimir	Proizvodnja strojeva	1999-
345	Bešlić Josip	Prijevoznik	1992-
346	Bešlić Pavo	Masar-kobasičar	1967-

347	Beuz Vilim	Ciglar	1911-1935
348	Bevanda Ružica	Trgovac	1995-
349	Bibić Dalibor	Trgovac	2003-2006
350	Bibić Ivana	Trgovac	2006-
351	Biđovski Agica	Prekrupljivanje žitarica	1964-1968
352	Biđovski Vencl	Mlinar	1952-1963
353	Bieneijfeld Sara	Krojač	1911-
354	Bihler Ivan	Mesar	1920-
355	Bihler Ivan	Zidar	1953-1954
356	Bihler Joman	Krojač	1941-
357	Bijelokapić Andrija	Zidar	1983-1985
358	Bijelotomić Snježana	Krojačica	1995-
359	Bijenenfeld Morik	Krojač	1910-1911
360	Bijuklić Josip	Trgovac	1995-
361	Bijuklić Mirko	Prijevoznik	1999-
362	Bijuklić Petar	Kovač	1922-1961
363	Bijuklić Zoran	Ugostitelj	1993-1996
364	Bikar Josip	Fotograf	1957-1962
365	Bilandžić Antun	Uslužno pečenje rakije	1968-1974
366	Bilandžić Filip	Trgovac	1926-
367	Bilandžić Jadranka	Proizvodnja tjestenine	1997-2003
368	Bilandžić Zdenko	Proizvodnja tjestenine	1996-1997
369	Bilandžija Željko	Prijevoznik	1991-
370	Bilanđić Antun	Uslužno pećenje rakije	1967-1967
371	Bilić Kovačević Mate	Trgovac	1943-
372	Bilić Goran	Prijevoznik	1993-
373	Bilić Josip	Trgovac	1937-
374	Bilić Mirko	Poljoprivrednik	2002-
375	Bilić Nikola	Trgovac	1945-
376	Bilić Spomenka	Stolar	1995-
377	Bilkić Ilija	Zidar	1974-
378	Bilokapić Andrija	Zidar	1995-
379	Bilonić Ivan	Prijevoznik	1988-
380	Biloš Slavko	Prijevoznik	1968-1974
381	Biloš Slavko	Prijevoznik	1971-1974
382	Biljan Đuro	Užar	1946-
383	Biljan Franjo	Zidar	1954-
384	Biljan Mato	Vršenje žitarica	1931-
385	Binaj Minuš	Pekar	1965-1968
386	Birovčec Ivica	Prijevoznik	1987-
387	Birtić Josip	Krojač	1912-
388	Bischof Mijo	Trgovac	1933-1941
389	Biščanić Đuro	Stolar	1947-
390	Bjelobradić Mijo	Trgovac	1943-
391	Bjelobradić Mijo	Trgovac	1945-1946
392	Bjelokapić Andrija	Graditeljske usluge	1995-1999
393	Bjelotomić Snježana	Krojač	-
394	Blagajac Antun	Postolar	1934-
395	Blagajac Mato	Postolar	1945-1959
396	Blagojević Manda	Uslužno pečenje rakije	1967-1972
397	Blagojević Stevo	Uslužno pečenje rakije	1969-1977
398	Blasko Rosalia	Nepoznata	1877-
399	Blaško Adam	Krojač	1893-1938
400	Blaško Ferdo	Kovač	1957-1959
401	Blaško Ivan	Strojar	-
402	Blaško Zlatko	Prijevoznik	1989-
403	Blau Antun	Krčmar	1896-
404	Blaženović Pavo	Zidar	1978-1981

405	Blažević Antun	Krojač	1919-1929
406	Blažević Damir	Trgovac	1993-1994
407	Blažević Dražen	Stolar	1999-
408	Blažević Dubravko	Trgovac	1991-1992
409	Blažević Đuro	Zidar	1922-
410	Blažević Đuro	Stolar	1958-
411	Blažević Eva	Trgovac	1934-
412	Blažević Eva	Trgovac	1946-
413	Blažević Ivica	Prijevoznik	1994-1995
414	Blažević Luka	Zidar	1962-1978
415	Blažević Pavo	Uslužno pečenje rakije	1967-1973
416	Blažević Stjepan	Čarapar	1949-1955
417	Blažević Veljko	Prijevoznik	1996-1999
418	Blažević Vlado	Graditeljske usluge	1995-
419	Blim Ivica	Prijevoznik	1992-1996
420	Bobonja Marijan	Izrada reklama	1994-1996
421	Bocor Antonio	Informatičke usluge	2005-
422	Bocor Stjepan	Vršenje žitarica	1969-1974
423	Bočkay Josef	Nepoznata	1877-
424	Bodiš Ivica	Elektroinstalater	1998-
425	Bodiš Terezija	Trgovac	1994-
426	Boehm Franjo	Bačvar	1893-
427	Bogdanić Stanko	Brijač	1921-1927
428	Bogdanić Stjepan	Trgovac	1943-
429	Bogdanović Stevan	Brijač-frizer	1937-
430	Bogić Jelena	Uslužno pečenje rakije	1965-1977
431	Bognnović Ilija	Kovač	1929-
432	Bogojević Zvonimir	Elektroinstalater	1972-
433	Bohović Ivan	Trgovac	1941-
434	Bojević Stjepan	Taracer	1972-
435	Bojoski Stojan	Pekar	1962-
436	Bojović Branko	Prijevoz robe	2002-
437	Bokan Stanko	Pilenje drva	1961-
438	Bolić Zdravka	Ugostitelj	2006-
439	Bolmanac Vlajko	Brijač	1957-1970
440	Boljevac Drago	Soboslikar i ličilac	1951-
441	Boljišić Josip	Kovač	1903-1939
442	Boljkovac Franjo	Papučar	1956-1958
443	Borda Ivan	Stolar	1946-
444	Borić Tomislav	Krojač	1963-1966
445	Borlović Ferdinand	Nepoznata	1877-
446	Borš Karlo	Kovač	1913-1953
447	Borš Mato	Kolar	1952-
448	Borš Stjepan	Kovač	1947-
449	Borša Stjepan	Trgovac	1925-
450	Bortić Martini	Graditeljske usluge	2006-
451	Bosak Ivica	Proizvodnja ugljena	1995-
452	Bosak Spomenka	Proizvodnja ugljena	1995-2002
453	Bosak Vilko	Uslužno pečenje rakije	1966-1967
454	Bosanac Branko	Elektromehaničar	1965-1969
455	Bosanac Kosta	Pekar	1959-1959
456	Bošković Božo	Trgovac	2001-
457	Bošnjak Dario	Trgovac	1990-1991
458	Bošnjak Florijan	Ugostitelj	1972-1973
459	Bošnjak Ilija	Kovač	1920-1935
460	Bošnjak Ivan	Kolar	1913-
461	Bošnjak Jelica	Trgovac	2005-2005
462	Bošnjak Josip	Zidar	1968-

463	Bošnjak Josip	Uslužno pečenje rakije	1971-1972
464	Bošnjak Julka	Krojačica	1959-1962
465	Bošnjak Ljuba	Krojač	1958-
466	Bošnjak Milan	Kolar	1929-1947
467	Bošnjak Milica	Šečeraš i tgrovac	1925-1959
468	Bošnjak Nikola	Zidar	-
469	Bošnjak Ružica	Ugostitelj	1994-2003
470	Bošnjak Sanda	Njega tijela	2005-
471	Bošnjak Saša	Trgovac	1990-1992
472	Bošnjak Veljko	Uslužno pečenje rakije	1966-1977
473	Bošnjak Želimir	Elektroinstalater	1996-2002
474	Bošnjak Željka	Trgovac	1990-1992
475	Bošnjaković Antun	Soboslikar-ličilac	1984-1988
476	Bošnjaković Branko	Uslužno pečenje rakije	1968-1968
477	Bošnjaković Dragan	Betonska galanterija	2001-
478	Bošnjaković Dubravka	Frizer	1993-
479	Bošnjaković Dubravka	Frizerka	1993-
480	Bošnjaković Franjo	Trgovac	2001-
481	Bošnjaković Franjo	Prijevoznik	1994-1996
482	Bošnjaković Ivica	Proizvodnja betonskog bloka	1998-
483	Bošnjaković Ivo	Tesar	1983-1986
484	Bošnjaković Luka	Piljenje drva	1948-
485	Bošnjaković Luka	Izrada tambura	1955-
486	Bošnjaković Magdalena	Ugostitelj	1991-
487	Bošnjaković Stanko	Radio-tv mehaničar	1973-1974
488	Bošnjaković Veronika	Knjigovodstveni obrt	1995-
489	Božiček Franjo	Frizer	2004-
490	Božić Marinko	Obučar	2003-
491	Božić Pero	Ugostitelj	-
492	Božinović Anica	Ugostitelj	1991-2006
493	Božinović Anita	Trgovina i ugostiteljstvo	2001-
494	Božinović Marija	Ugostitelj	1969-
495	Božinović Svetozar	Pekar	1952-1956
496	Božinovski Nikola	Pekar	1965-1966
497	Božinovski Petar	Pekar	1958-1958
498	Božurić Jozo	Uslužno pečenje rakije	1969-
499	Božurić Marko	Kovač	1938-1944
500	Brabec Adolf	Bačvar	1932-1971
501	Brabec Josip	Vršenje žitarica	1929-
502	Brabec Josip	Trgovac	1924-
503	Bračko Franjo	Kovač	1975-1975
504	Bračko Mijo	Vršenje žitarica	1971-1971
505	Bračko Stjepan	Vršenje žitarica	1970-1970
506	Bradač Ignjac	Remenar	1960-
507	Bradač Matija	Sedlar	1912-1958
508	Bradač Stjepan	Trgovac	1934-
509	Brand Mijo	Zabavna radnja	1984-1989
510	Branković Dragoljub	Prijevoznik	1984-1996
511	Branković Marko	Kovač	1947-
512	Branković Marko	Uslužno pečenje rakije	1968-
513	Bratanić Hugo	Mlinar	1938-
514	Braun Antun	Mesar-kobasičar	1968-1969
515	Braun Marija	Krojač	1913-1914
516	Braz Stjepan	Postolar	1931-1934
517	Brčić Blaž	Pekar	1947-1960
518	Brčić Ivana	Trgovac	1997-1998
519	Brčić Ivica	Graditeljske usluge	2005-
520	Brčić Nataša	Ugostitelj	1997-1998

521	Brčić Sunčica	Trgovac	-2006
522	Brdar Slavko	Zidar	1955-1956
523	Brdarić Anđelko	Krojač	1931-1942
524	Brdarić Ivan	Krojač	1927-1927
525	Brdarić Mijo	Stolar	1938-
526	Brdarić Mirko	Trgovac	1941-
527	Brđarić Anđelka I Mirko	Trgovac	1936-1938
528	Brekalo Marko	Prijevoznik	1992-
529	Brekalo Milica	Ugostitelj	1994-1995
530	Brener Marija	Mljekarica-sirarica	1938-
531	Breskovac Dragutin	Postolar	1938-1960
532	Breskovac Leon	Vršenje žitarica	1920-
533	Brezenjački Stjepan	Prijevoznik	1992-2002
534	Brezinščak Zrinka	Trgovac	1992-1994
535	Briskovac Leon	Vršenje žitarica	1929-
536	Briš Franjo	Vršenje žitarica	1965-1969
537	Briš Zlatko	Trgovac	1994-
538	Briški Marina	Ugostitelj	2001-2005
539	Brizgala Martin	Kovač	1935-
540	Brkanić Ivan	Trgovac	1940-
541	Brkanić Josip	Brijač	1954-
542	Brkanić Josip	Drvotokor	1954-1962
543	Brkanić Josip	Ugostitelj	1965-1967
544	Brkanić Marin	Ugostitelj	2001-2002
545	Brkanić Marina	Agencija za reklamu	2003-2003
546	Brkanić Mijo	Postolar	1946-
547	Brkanić Nenad	Ugostitelj	2003-
548	Brkanić Petar	Soboslikar	2002-
549	Brkanić Petar	Drvotokar	1957-1960
550	Brkanić Željko	Dimnjačar	1994-
551	Brkić Antonija	Uramljivač	1951-1957
552	Brkić Antun	Opančar	1905-
553	Brkić Antun	Stolar	1922-1931
554	Brkić Dragutin	Staklar	1948-
555	Brkić Ivica	Ugostitelj	1992-2006
556	Brkić Ivica	Prijevoznik	1992-
557	Brkić Josip	Brijač	1907-
558	Brkić Lovro	Opančar	1888-
559	Brkić Martin	Postolar	1917-1919
560	Brkić Roko	Uslužno pečenje rakije	1971-1972
561	Brkić Slavica	Trgovac	2005-2006
562	Brkić Stipo	Graditeljske usluge	-
563	Brkić Zdenka	Ugostitelj	2006-
564	Brkić Zvjezdana	Trgovac	1990-
565	Brkić Zvonko	Automehaničar	1991-2004
566	Brkić Zvonko	Graditeljske usluge	2005-
567	Brkić Žaklina	Trgovac	1995-
568	Brkić Željko	Bravar	2003-
569	Brković Drago	Prijevoznik	1991-
570	Brlečić Stjepan	Pekar	1967-1969
571	Brljenica Stevo	Kolar	1913-1916
572	Brljenica Tomo	Kolar	1913-
573	Brmbić Milan	Ugostitelj	1974-1974
574	Brnić Branko	Prijevoznik	1988-1996
575	Brnjik Ljilja	Knjigovodstveni obrt	1998-
576	Brodar Darko	Graditeljske usluge	2004-
577	Brodar Darko	Ugostitelj	1994-1996
578	Broš Franjo	Tesar	1932-

579	Brož Franjo	Tesar	1935-
580	Brož Ivan	Kovač	1936-1962
581	Brumerćek Antun	Brijač	1924-
582	Bruškovski Trajan	Pekar	1965-1971
583	Buchler Johan	Trgovac, krojač i sodar	1925-1938
584	Bucić Pero	Zidar	1966-1967
585	Bučanin Dragoljub	Stolar	1967-1968
586	Bučić Ivo	Trgovac	1990-1993
587	Budak Franjo	Dimnjačar	1944-
588	Budimčević Titus	Strojobravar	1940-
589	Budimir Ivo	Ugostitelj	1997-1999
590	Budiša Biljana	Trgovac	1992-2000
591	Budiša Ivan	Ugostitelj	1991-
592	Budoš Adam	Zidar	1918-1919
593	Budoš Dario	Knjigovodstveni obrt	1999-2003
594	Budoš Ružica	Knjigovodstveni obrt	2003-
595	Buha Emica	Obrt za reklamu	-2006
596	Buha Justin	Uslužno vršenje žitarica	1928-
597	Buha Nada	Ugostitelj	1993-1996
598	Buha Pavle	Proizvodnja ulja	1954-
599	Bukovac Ilija	Izrada drva	2002-2004
600	Bukovac Mato	Prijevoznik	1996-2001
601	Bukovski Ivan	Mesar	1921-1942
602	Bukovski Ivan	Ciglar	1919-
603	Bukvić Mujo	Prijevoznik	1974-1975
604	Bukvić Valent	Tokar	2005-2005
605	Bulat Milan	Trgovac	2003-
606	Bulka Zdravko	Trgovac	1994-1995
607	Buljan Ante	Zidar	1975-1978
608	Buljan Ante	Prijevoznik	1967-1969
609	Buljan Ivan	Prijevoznik	1985-1985
610	Buljan Jakob	Prijevoznik	1958-
611	Buljan Jakob	Brijač	1959-
612	Buljan Josip	Zidar	1959-1966
613	Buljan Mile	Pilenje drva	1956-1960
614	Buljan Stjepan	Vršenje žitarica	1929-
615	Buljan Stjepan	Krojač	1956-
616	Buljubašić Marko	Vulkanizer	1960-1969
617	Buljubašić Vjekoslav	Ugostitelj	1967-1968
618	Bunić Josip	Vršenje žitarica	1968-1968
619	Bunić Mijo	Krojač	1954-1959
620	Buresch Josef	Nepoznata	1883-
621	Bureš Danijel	Klesar	1906-
622	Bureš Josip	Stolar	1998-
623	Bureš Josip	Stolar	1953-
624	Bureš Vladimir	Zidar i fasader	1977-1986
625	Burger Ignaz	Nepoznata	1877-
626	Burger Michael	Nepoznata	1877-
627	Burić Ivan	Trgovac	1994-2003
628	Burivoda Ivica	Stolar	1996-
629	Bushler Johan	Mesar	1931-
630	Buš Ivan	Tapetar	1993-
631	Bušić Mirjana	Trgovac	1995-1998
632	Bušić Petar	Stolar	1940-
633	Butinja Viktor	Opančar	1907-1919
634	Butković Mira	Trgovac	1990-1992
635	Butorac Bruno	Prijevnik	1998-
636	Cader Miroslav	Zidar	1989-

637	Cajner Mato	Uslužno pečenje rakije	1968-1974
638	Cajner Reza	Postolar	1947-
639	Canjar Antun	Postolar	1918-1934
640	Carić Milan	Prekrupljivanje žitarica	1966-1968
641	Cartl Miroslav	Prijevoznik	2005-
642	Cekner Ivan	Bačvar	1922-
643	Celcner Đuro	Lončar	1952-1959
644	Celcner Ivan	Lončar	1931-1961
645	Celcner Ivan	Lončar	1947-1962
646	Celcner Petar	Opančar	1937-
647	Celcner Vinko	Lončar	1899-
648	Censzer Roza	Dimnjačar	1918-1918
649	Cepetić Stjepan	Mlinar	1941-
650	Cepf Henrich	Kolar	1901-1936
651	Cepun Andrija	Zidar	1967-1968
652	Cepun Ivan	Kovač	1930-1959
653	Cerljenica Anton	Nepoznata	1978-
654	Cerovski Tomo	Površinska zaštita metala	1990-2005
655	Cili Krunoslav	Graviranje	1998-2000
656	Cimer Marija	Dimnjačar	1896-1944
657	Cimerman Stjepan	Nepoznata	1930-
658	Cindrić Čedo	Pekar	1965-1969
659	Cingel Zlatko	Remenar	1935-1955
660	Cink Franjo	Kovač	1936-
661	Cink Josip	Trgovac	1941-
662	Cink Martin	Kolar	1930-
663	Cinkuš Martina	Ugostitelj	2002-
664	Conjar Antun	Pilenje drva	1960-
665	Crlenjak Milan	Elektroinstalater	1937-
666	Crlenjak Milan	Elektroinstalater	1937-
667	Crnac Milan	Kovač	1951-
668	Crnčan Željka	Trgovac	1999-2002
669	Crnković Andrija	Zidar	1925-1956
670	Crnković Ferdo	Trgovac	-
671	Crnković Ivan	Krojač	1937-1958
672	Crnković Ivan	Prijevoznik	1962-
673	Crnković Jelisava	Krojačica	1934-1961
674	Crnković Jelisavaa	Krojač	1946-1961
675	Crnković Josip	Postolar	1937-1957
676	Crnković Josip	Tesar i zidar	1956-
677	Crnković Jozo	Zidar	1928-1956
678	Crnković Mirko	Prijevoznik	1967-1968
679	Crnković Tomislav	Prijevoznik	1994-1996
680	Crvenka Josip	Uslužno pećenje rakije	1966-1966
681	Cseme Ivan	Kovač	1928-
682	Culek Florijan	Opančar	1895-1938
683	Cupar Ivan	Kožar	1921-
684	Cvetić Pero	Pekar	1965-1969
685	Cvetić Petar	Pekar	1941-
686	Cvetić Petar	Pekar	1946-
687	Cvijanović Borislav	Ugostitelj	1987-1991
688	Cvijanović Milan	Ugostitelj	1967-1974
689	Cvijanović Ranko	Prijevoznik	1972-1977
690	Cvijanović Teodor	Soboslikar	1923-
691	Cvijetović Goran	Ugostitelj	1994-
692	Cvijetović Ivan	Trgovac	1990-2002
693	Cvijetović Ivica	Soboslikar-ličilac	-
694	Cvijetović Josip	Uslužno pečenje rakije	1971-1971

695	Cvitković Mato	Pekar	1958-
696	Cvjetović Josip	Tesar	1985-1985
697	Cvjetović Matija	Knjigovodstveni obrt	2003-
698	Cvjetović Mirko	Uslužno pečenje rakije	1968-
699	Cvjetović Nenad	Ugostitelj	2007-
700	Cvjetović Vinko	Graditeljske usluge	1994-
701	Čačić Anita	Ugostitelj	2005-
702	Čačić Danijel	Ugostitelj	2003-
703	Čačić Darija	Trgovac	2003-2005
704	Čačić Jadranka	Trgovac	1990-
705	Čačić Milan	Autolakirer-autolimar	1985-
706	Čačić Vladimir	Ugostitelj	1990-1992
707	Čačić Zoran	Stolar	1999-2004
708	Čačinović Draga	Trgovac	1995-
709	Čačinović Vinko	Trgovac	1935-
710	Čajko Katarina	Klobučar	1906-
711	Čakalić Adriana	Ugostitelj	2000-2003
712	Čakalić Anica	Ugostitelj	2004-
713	Čakić Antun	Prijevoznik	1992-2002
714	Čakić Davor	Servis elektronike	1996-
715	Čakić Simo	Prijevoznik	1968-1968
716	Čakić Željko	Prijevoznik	1994-1995
717	Čaleta Damir	Trgovac	1994-1995
718	Čalić Franjo	Nepoznata	-
719	Čalić Jozo	Ugostitelj	1981-
720	Čalić Manda	Ugostitelj	2007-
721	Čamić Anđelko	Trgovac	-
722	Čandrlja Stevo	Prijevoznik	1993-1993
723	Čapin Željko	Ugostitelj	1994-1996
724	Čapo Mijo	Vršenje žitarica	1929-
725	Čapo Stjepan	Elektromehaničar	1984-1985
726	Časar Darko	Ugostitelj	1991-1998
727	Časar Mihajlo	Prijevoznik	1967-1978
728	Čavajda Andrija	Zidar	1937-1955
729	Čavajda Đuro	Elektroinsatalater	1983-1984
730	Čavajda Ivan	Mesar-kobasičar	1946-1958
731	Čavajda Ivan	Vršenje žitarica	1965-1970
732	Čavajda Josip	Stolar	1953-1958
733	Čavajdov Andrija	Zidar	1923-1925
734	Čavarović Miroslav	Ugostiteljstvo	-
735	Čavić Mirko	Kovač	1955-
736	Čavić Radivoj	Prijevoznik	1978-1980
737	Čavić Stevo	Kovač	1958-
738	Čeika Antun	Kovač	1935-
739	Čekade Rudolf	Mlinar	1959-1960
740	Čelar Dane	Ugostitelj	1980-1984
741	Čeme Andrija	Bačvar	1977-
742	Čeme Ivan	Kovač	1928-
743	Čeme Ivan	Zidar	1973-
744	Čeme Rudica	Trgovac	1998-
745	Čeme Rudolf	Kovač	1946-
746	Čeme Vinko	Uslužno pečenje rakije	1966-1977
747	Čepić Stjepan	Nepoznata	-
748	Čeran Ilija	Prijevoznik	1961-
749	Čerezik Josip	Strojobravar	1955-1959
750	Čerkovski Vilim	Trgovac	1931-
751	Čermik Antun	Strojobravar	1955-1959
752	Černava Andrija	Trgovac	1941-

753	Černava Ivan	Vršenje žitarica	1929-
754	Černava Jozo	Vršenje žitarica	1967-1995
755	Černava Marica	Vunopletać	1972-1974
756	Černi Antun	Zidar	1937-
757	Černi Julka	Vunopletać	1984-1990
758	Černi Viktor	Pletač	1960-
759	Černik Viktor	Elektroinstalater	1966-1966
760	Černjava Ivan	Trgovac	2003-
761	Česnik Ivan	Trgovac	1941-
762	Čiča Ivan	Mlin za prekrupu	1966-1967
763	Čičak Mirjana	Ugostitelj	-
764	Čičak Živko	Proizvodnja i trgovina	2001-
765	Čićek Petar	Zidar	1958-1960
766	Čikardić Matilda	Prodavač	1920-
767	Čikvar Ivica	Krojač	2002-
768	Čikvar Milan	Stolar	1952-1957
769	Čikvar Snježana	Trgovac	1995-1996
770	Čikvar Zlatko	Krojač	2007-
771	Činčera Josefina	Trgovac	1928-1938
772	Čiš Damir	Ugostitelj	1997-2002
773	Čiš Franjo	Vršenje žitarica	1965-1977
774	Čočaj Ram	Pekar	2001-
775	Čolić Slavko	Graditeljske usluge	1999-
776	Čomar Ivan	Postolar	1923-1928
777	Čorati Franjo	Limar	1919-1922
778	Čorati Josip	Krčmar	1896-
779	Čorati Kata	Mesar	1919-
780	Čoratti Josip	Nepoznata	1888-
781	Čorda Anica	Frizer	1980-2004
782	Čorda Stjepan	Trgovac	1995-1996
783	Čorda Stojan	Trgovac	-
784	Čordaš August	Brijač	1938-1958
785	Čordaš Igor	Trgovac	1996-
786	Čordaš Suzana	Trgovac	1999-2000
787	Čordašić Krunoslav	Ugostitelj	1990-1999
788	Čorić Anđelko	Trgovac	1995-
789	Čorić Dražen	Trgovina i ugostiteljstvo	1994-
790	Čortan Jovo	Mehaničar	1967-
791	Čortan Petar	Mehaničar	1964-1968
792	Čosić Petar	Ugostitelj	1961-1962
793	Čuk Ljudevit	Trgovac	1933-
794	Čukić Bijana	Pletač	1957-1961
795	Čukić Franjo	Stolar	1992-
796	Čukić Ivan	Prijevoznik	1994-1997
797	Čukić Matija	Servis kučanskih aparata	1994-
798	Čukić Mirko	Parketar	1971-1973
799	Čukić Miroslav	Parketar	1979-1984
800	Čukić Romeo	Ugostitelj	1993-1995
801	Čulek Florijan	Opančar	1895-
802	Čulibrk Jovo	Zidar	1955-1955
803	Čulibrk Milan	Zidar i prekrupljivanje žitarica	1953-1966
804	Čuljak Pero	Trgovac	1995-2002
805	Čuljak Radojka	Ugostitelj	1975-
806	Čupurdija Đorđe	Prijevoznik	1972-1995
807	Čuraj Martin	Limar	1951-
808	Čuraj Martin	Limar	1952-
809	Čuraj Valent	Limar	1954-
810	Čuraj Valent	Limar	1954-

811	Čurčić Marija	Trgovac	-
812	Čutek Marko	Ugostitelj	1964-1966
813	Čutek Valent	Ugostitelj	1962-1965
814	Čutić Marijana	Trgovac	2005-2006
815	Ćelić Ilona	Prijevoznik	1981-1983
816	Ćetojević Stojan	Prijevoznik	1996-2000
817	Ćosić Ivan	Iznajmljivanje igara	2001-2002
818	Ćosić Ivan	Tiskarske usluge	2005-
819	Ćupurdija Dejan	Autolimar	2002-
820	Ćupurdija Ljiljana	Knjigovodstveni obrt	2005-
821	Ćupurdija Mladen	Trgovac	-
822	Ćurčić Eduard	Trgovac i plastifikacija metala	1993-2005
823	Ćurčić Tomislav	Trgovac	-
824	Dakić Danijela	Trgovac	2004-
825	Dalboš Janoš	Stolar	1920-
826	Dalšašo Marija	Poljoprivrednik	1998-2000
827	Damašek Ivan	Stolar	1913-
828	Damašek Ljubica	Frizer	1952-
829	Damašek Miroslav	Bačvar	1937-1953
830	Damilović Branko	Fotograf	1957-
831	Damjanović Jasna	Trgovac	1990-
832	Damjanović Jozo	Soboslikar-ličilac	1973-
833	Damjanović Luka	Čarapar	1933-1953
834	Damjanović Luka	Pletač	1959-
835	Damjanović Matija	Ggraditeljske usluge	1997-1999
836	Damjanović Stjepan	Soboslikar-ličilac	1968-1969
837	Damjanović Vladimir	Pletač	1963-
838	Damjanović Vladimir	Vunopletać	1979-1988
839	Damjanovski Bilbil	Pekar	1965-1969
840	Daml Franjo	Krojač	1947-
841	Danilović Branislav	Fotograf	1985-
842	Davidović Zvjezdana	Trgovina cvijećem	2001-2005
843	Deak Josip	Trgovac	1938-
844	Debeljak Dalibor	Ugostitelj	1999-2000
845	Decker Dragutin	Postolar	1890-1950
846	Decker Stjepan	Remenar	1944-
847	Dedić Šerif	Farbar	1934-
848	Deker Stjepan	Remenar	1950-1953
849	Dekrel Franjo	Postolar	1914-
850	Delić Dalibor	Limar	2004-
851	Delić Marica	Limar	1999-2001
852	Delić Rajko	Limar	1993-
853	Delić Tihomir	Graditeljske usluge	2006-2006
854	Demant Jakob	Nepoznata	1878-
855	Demeterfi Jela	Pletač	1952-
856	Dendis Josip	Vršenje žitarica	1970-1970
857	Dendis Josip	Vršenje žitarica	1971-
858	Dernej Josip	Mesar	1938-
859	Derner Ivan	Izrada glazbenih instrumenata	1974-
860	Dervić Neven	Trgovac	1998-
861	Despotović Jozefina	Brijač	1898-
862	Dešić Verica	Trgovac	-2007
863	Deuterman Jakob	Vršenje žitarica	1932-
864	Deutsch Aleksandar	Sodar	1917-
865	Deutsch Josip	Mesar	1902-
866	Devald Dražen	Soboslikar-ličilac	2003-
867	Devald Franjo	Trgovac	1943-
868	Devald Ivan	Soboslikar-ličilac	1994-

869	Devald Josip	Klobučar	1948-
870	Devald Josip	Ugostitelj	1992-1993
871	Devald Sandra	Ugostitelj	2003-
872	Devald Zlatko	Soboslikar-ličilac	1996-
873	Devald Željko	Trgovac	1990-1991
874	Dević Antun	Brijač	1948-1955
875	Dević Ivan	Stolar	1953-1957
876	Dević Ivan	Trgovac	1996-1996
877	Dević Ruža	Trgovac	1991-2001
878	Dević Stjepan	Zidar	1921-1936
879	Dijak Martin	Farbanje tekstila	1930-1957
880	Dijanović Mario	Graditeljske usluge	2002-
881	Dimitrijević Stojmir	Pekar	1965-1969
882	Dinković Alen	Trgovac	1995-1999
883	Dionizzi Bogumil	Tesar	1907-
884	Divjak Ivica	Poljoprivrednik	-
885	Divjanović Antun	Brijač	1923-1926
886	Divjanović Gordana	Ugostitelj	1996-
887	Divjanović Ivan	Stolar	1923-
888	Divjanović Stipe	Fijakerist	1907-1917
889	Divljaković Damir	Trgovina cvijećem	2005-
890	Dizdarević Nerčes	Ugostitelj	1978-1978
891	Djaković Franjo	Postolar	1932-
892	Djedović Ljuban	Graditeljske usluge	2000-
893	Djulić Jozo	Prijevoznik	1996-1997
894	Djurgajević Franjo	Zidar	1936-
895	Dlanhi Franjo	Ciglar	1932-
896	Dlonchi Franjo	Mlinar	1920-1921
897	Dlonhi Franjo	Zidar	1892-1921
898	Dlouhi Ivan	Trgovac	1936-
899	Doberšek Ludvik	Pekar	1957-1959
900	Doboš Antun	Tapetar	1941-
901	Doboš Stjepan	Kovač	1936-
902	Dobraš Obrad	Ugostitelj	1966-1967
903	Dobrojević Milan	Strojobravar, taksist	1911-1930
904	Dokić Miloje	Vršenje žitarica	1970-1972
905	Dokić Vlajko	Trgovac	1938-
906	Dološić Đuro	Elektroinstalater	1970-
907	Dolšić Josip	Kovač	1954-1957
908	Domazet-Bezmalinović Elvis	Ugostiteljstvo-iskrica-	1998-2003
909	Domjanović Anđelka	Trgovac	1988-1988
910	Domjanović Dražen	Stolar	1994-
911	Domnjak Ante	Plinoinstalater	1990-1996
912	Dora Franjo	Stolar	1907-
913	Dori Ivan	Nepoznata	-
914	Dorić Dubravka	Trgovac	1996-1999
915	Dorić Vlado	Trgovac	1995-1995
916	Dorić Zorislav	Prijevoznik	1984-1993
917	Dorner Bernhard	Mesar	1891-
918	Dostal Večeslav	Trgovac	1940-1942
919	Došen Ilija	Mlinar	1957-1958
920	Došen Jovo	Automehaničar	2005-
921	Dotlić Mladen	Električar	1963-1969
922	Dovrić Josip	Vršenje žitarica	1930-
923	Dozet Alen	Automehaničar	2001-
924	Dozet Milan	Automehaničar	1996-2001
925	Dozet Petar	Ugostitelj	2003-
926	Dragaz Leo	Postolar	1947-

927	Dragičević Dario	Ugostitelj	1998-2001
928	Dragičević Marica	Trgovac	1994-1996
929	Dragić Marija	Krojačica	1952-
930	Dragić Sandra	Trgovac	1996-1996
931	Dragoner Ivan	Elektroinstalater	1961-1962
932	Dražić Dragan	Sjekač	1961-
933	Drča Stjepan	Kolar	1914-
934	Drechsler Samuel	Remenar	1897-
935	Drechsler Samuel	Krčmar	1901-
936	Drechsler Samuel	Proizvodnja glinenih proizvoda	1921-1922
937	Drenski Ivica	Stolar	1995-
938	Drenski Katica	Stolar	1994-1995
939	Drnšek Valent	Kovač	1929-1955
940	Drozd Marko	Stolar	1920-
941	Držaić Blaženka	Krojač	-1997
942	Držaić Marica	Trgovac	1999-2000
943	Držaić Vladimir	Zidar	1968-1968
944	Dubaić Igor	Geodetske usluge	1990-
945	Dujanović Svetozar	Kovač	1947-
946	Dukarić Siniša	Tiskarske usluge	2000-2002
947	Dukić Dušan	Mesar	-
948	Dukmenić Antun	Poljoprivrednik	-
949	Dukmenić Stevo	Uslužno pećenje rakije	1966-1968
950	Dulemba Dijana	Poljoprivrednik	1998-
951	Dumančić Ante I Marijan	Trgovac	1943-
952	Dumančić Božo	Trgovac	1935-1938
953	Dundović Anđelko	Ugostitelj	1994-2000
954	Dundović Anka	Trgovac	1995-2005
955	Dundović Krunoslav	Trgovac	2005-2007
956	Dundović Milan	Trgovac	-
957	Dunić Mato	Piljenje drva	1966-1967
958	Dupljak Snježana	Trgovac	1995-1996
959	Duras Anton	Nepoznata	1877-
960	Duvnjak Blaženka	Frizer	1995-1997
961	Duvnjak Franjo	Trgovac	1936-
962	Duvnjak Josip	Prijevoznik	-2002
963	Duvnjak Marica	Trgovina	-1999
964	Duvnjak Stipe	Asfalter	1960-1978
965	Duvnjak Zdravko	Trgovac	1993-1994
966	Duvnjak Zoran	Prijevoznik	1992-2000
967	Duvnjak Zvonko	Ugostitelj	1994-
968	Dvorski Ružica	Kožar	1951-1955
969	Džajić Dragomir	Prijevoznik	1988-1996
970	Džakula Milan	Kovač	1947-
971	Dželadimi Sobid	Slastičar	1959-1960
972	Džombić Katica	Iskop-rovokopačem	1986-1987
973	Đakovac Ivan	Trgovac	-1937
974	Đaković Đuro	Zidar	1966-1972
975	Đaković Franjo	Postolar	1919-
976	Đaković Milan	Prijevoznik	1981-1990
977	Đanić Antun	Opančar	1920-
978	Đanić Dragutin	Stolar	1952-
979	Đanić Franjo	Krojač	1959-
980	Đanić Franjo	Užar	1965-1972
981	Đanić Franjo	Uslužno pečenje rakije	1966-1977
982	Đanić Franjo	Opančar	1923-
983	Đanić Goran	Poljoprivrednik	1998-2003
984	Đanić Julija	Proizvodnja pića	2004-

985	Đanić Luka	Kovač	1929-1956
986	Đanić Mato	Kovač	1952-
987	Đanić Mato	Kovač	1972-1974
988	Đanić Stjepan	Užar	1998-2001
989	Đikić Mato	Trgovac	1932-
990	Đimoti Franjo	Krojač	1947-
991	Đimoti Kornelija	Trgovac	-
992	Điri Dario	Trgovac	1994-1996
993	Điri Josip	Frizer	1973-
994	Đomešić Josip	Ugostitelj	2006-
995	Đorđević Dušan	Kotlar	1961-
996	Đorđević Zaharije	Pekar	1969-1972
997	Đorđević Živko	Pekar	1964-1965
998	Đorđevski Stojko	Pekar	1962-
999	Đorić Ljubomir	Klesar	1965-1968
1000	Đukić Andrija	Trgovac	1938-1939
1001	Đukić Dušan	Mesar	-
1002	Đuraković Gabrijel	Limar	1953-
1003	Đuran Vladimir	Limar	1971-1972
1004	Đurasek Stjepan	Pekar	1926-
1005	Đurašek Stjepan	Pekar	1926-
1006	Đurašević Đuro	Soboslikar-ličilac	1959-1971
1007	Đurašević Franjo	Brijač	1945-1957
1008	Đurašinović Čedomir	Piljenje drva	1967-1968
1009	Đurašinović Miroljub	Kovač	1946-
1010	Đurašinović Slavko	Piljenje drva	1966-1970
1011	Đurđević	Uslužno pečenje rakije	1969-1971
1012	Đurđević Biserka	Trgovac	1990-
1013	Đurđević Borislav	Krojač	1988-
1014	Đurđević Branimir	Prijevoznik	-
1015	Đurđević Branko	Trgovac	2007-
1016	Đurđević Dragan	Bačvar	1941-1955
1017	Đurđević Nevenko	Trgovac	-
1018	Đurđević Zdravko	Zidar	1968-1969
1019	Đurđević Zlatko	Zlatko	2004-2006
1020	Đurđević Željan	Trgovac	2005-2005
1021	Đurevski Milan	Pekar	1965-1968
1022	Đurić Drago	Građevinske usluge	2006-
1023	Đurić Elvira	Ugostitelj	2003-2006
1024	Đurić Helena	Pletač	1962-
1025	Đurić Radislav	Tiskar i elektroinstalater	1995-
1026	Đurinski Pero	Limar	1994-
1027	Đuriš Andrija	Prijevoznik	-
1028	Đuriš Ivan	Čarapar	1934-1962
1029	Đuriš Josip	Čarapar	1947-
1030	Đuroković Gabrijel	Limar	1965-1968
1031	Đuroković Zlatko	Trgovac	1994-
1032	Đurovski Branko	Pekar	1955-1958
1033	Ehlich Vilim	Trgovac	1931-
1034	Eichenberger Ivan	Brijač	1919-1920
1035	Eichenberger Vinko	Postolar	1934-
1036	Eimveber Martin	Brijač	1911-
1037	Eisler Johana	Kitničar	1922-
1038	Ekštajn Eduard	Trgovac	1938-
1039	Elezaj Đemajl	Pekar	1992-
1040	Elezi Akif	Slastičar	1951-
1041	Embreuš Milan	Bravar	1997-2001
1042	Erceg Stjepan	Klesar-taracer	1968-1974

1043	Ercegovac Ivan	Asvalter	1961-1962
1044	Ercegovac Mato	Taracer	1958-
1045	Ercegovac Mijo	Taracer	1960-1961
1046	Ercegovac Petar	Klesar	1965-1969
1047	Ercegovac Verica	Ugostitelj	1995-1997
1048	Ercegović Mato	Taracer	1956-1959
1049	Ercegović Mijo	Prijevoznik	1972-1972
1050	Erdec Josip	Elektroinstalater	1965-1965
1051	Erdeš Darko	Tokar	1997-
1052	Erdeš Josip	Postolar	1929-1962
1053	Erdeši Franjo	Pekar	1962-1969
1054	Erdeši Robert	Graditeljske usluge	2004-
1055	Ergović Vinko	Elektroinstalater i plinoinstalater	1991-1999
1056	Erić Mirko	Zidar	1974-
1057	Erlbeck Zdravko	Mramor	-
1058	Ernej Josip	Krojač	1891-
1059	Ernješ Jovanka	Trgovac	1995-1996
1060	Eror Milan	Prijevoznik	1956-1957
1061	Fabo Josip	Mlinar	1953-1957
1062	Fabo Josip	Prijevoznik	1970-1988
1063	Fabrio Ivan	Ugostitelj	1910-
1064	Faculjak Izidor	Ciglar	1935-
1065	Fadiga Branko	Zidar	1962-
1066	Faist Anton	Trgovac	1931-1938
1067	Fajer Marijo	Trgovac računalnom opremom	-
1068	Fak Ankica	Knjigovodstveni obrt	-
1069	Fak Antun	Brijač	1958-
1070	Fak Mira	Ručni rad	1958-1962
1071	Falamić Čarna	Frizerka	1993-1993
1072	Falamić Mato	Dimnjačar	1958-1960
1073	Fanešić Adalbert	Strojobravar	-
1074	Fanl Aloiz	Kolar	1901-
1075	Fanta Mato	Zidar	1935-1940
1076	Farbak Rudolf	Limar	1964-1970
1077	Farkaš Davor	Staklorezač i uramljivač	1983-1991
1078	Farkaš Franjo	Stolar	1951-1957
1079	Farkaš Josip	Pekar	1891-
1080	Farkaš Mijo	Trgovac	1938-1939
1081	Farkaš Pavo	Nepoznat	-
1082	Farkaš Verica	Knjigovodstveni obrt	2002-
1083	Farkaš Željko	Knjigovodstveni obrt	-
1084	Farkaševac Stjepan	Užar	1931-
1085	Fedor Ilija	Zidar	1925-1929
1086	Feger Mario	Knjigovodstveni obrt	1995-1998
1087	Fehir Igor	Trgovac	1990-2002
1088	Felde Johan	Kovač	1939-
1089	Feldi Andrija	Krojač	1998-
1090	Feldi Damir	Ugostitelj	1999-
1091	Feldi Josip	Brijač	1932-
1092	Feldi Jozo	Dimnjačar	1994-
1093	Felinger Anica	Trgovina cvijećem	1996-1997
1094	Felinger Mato	Postolar	1935-1938
1095	Felinger Mato	Krojač	1951-1957
1096	Fenrich Dragan	Graditeljske usluge	1998-2003
1097	Fenzel Franjo	Urar-zlatar	1910-1910
1098	Feratović Agneza	Izrada dječijih igračaka	1983-1989
1099	Feratović Halil	Izrada dječijih igračaka	1965-
1100	Ferber Albert	Trgovac	1928-1938

1101	Ferber Dragutin	Prodavanje jela	1899-
1102	Ferber Johan	Klonica	1925-1941
1103	Ferber Regina	Pekar	1909-1915
1104	Ferger Karlo	Medičar-voskar	1934-1954
1105	Ferić Antun	Pekar	1933-
1106	Ferjamić Elizabeta	Slastičarka	1950-
1107	Ferjanić Josip	Kazandžija	1919-
1108	Ferjanić Julius	Stolar	1934-1938
1109	Fetahi Hamdi	Slastičar	1974-
1110	Fetter Hinko	Postolar	1901-
1111	Ffaist Antun	Limar	1926-
1112	Ficek Franjo	Postolar	1953-
1113	Fidler Elizabeth	Nepoznata	1877-
1114	Fiedler Pavao	Zidar	1903-
1115	Fikić Franjo	Trgovac	1935-1937
1116	Filijan Mijo	Postolar	1929-
1117	Filipan Josip	Trgovac i krojač	1937-1938
1118	Filipović Anica	Ugostitelj	1969-1972
1119	Filipović Ankica	Ugostitelj	1973-1993
1120	Filipović Đurđeica	Trgovac	1996-
1121	Filipović Đuro	Trgovac	1940-1941
1122	Filipović Josip	Užar	1940-
1123	Filipović Josip	Postolar	1951-1957
1124	Filipović Milan	Piljenje drva	1982-
1125	Filipović Mirko	Proizvodnja bruseva	1965-1972
1126	Filipović Ružica	Barun	1993-2000
1127	Filipović Ružica	Trgovac	1993-2000
1128	Filipović Sigmund	Bravar	1911-1914
1129	Filipović Slavko	Stolar	1959-1960
1130	Filipović Stjepan	Maser	1996-1996
1131	Filipović Stjepan	Bravar	1904-
1132	Filipović Viktor	Bravar	1918-1918
1133	Filipović Žiga	Urar	1893-
1134	Filipovski Kruno	Pekar	1963-1968
1135	Filips Antun	Postolar	1941-1958
1136	Filković Stevo	Vršenje žitarica	1966-1972
1137	Firšt Zlatko	Izrada suvenira	2006-
1138	Fischer Max	Ciglar	1906-1922
1139	Fischer Rozalija	Trgovac	1943-
1140	Fišer Slavko	Trgovac	1936-1943
1141	Fišteš Franjo	Elektroinstalater	1965-1968
1142	Flajšer Robert	Trgovac	2001-2001
1143	Flam Đuro	Prijevoznik	1967-1967
1144	Flam Kata	Uslužno pećenje rakije	1967-1967
1145	Flegar Budimir	Prijevoznik i ugostitelj	1987-
1146	Flegar Dragutin	Mesar	1946-
1147	Flegar Jakob	Bačvar	1946-1958
1148	Flegar Stevo	Prijevoznik	1967-1988
1149	Flegar Stjepan	Prijevoznik	1982-1988
1150	Flohr Adam	Trgovac	1938-
1151	Floreani Alojz	Ciglar	1936-1959
1152	Floreani Alojz	Trgovac	1943-
1153	Florianek Anton	Ličilac	1898-
1154	Florijančić Antonija	Sodar	1941-
1155	Florijančić Antun	Trgovac	1937-
1156	Florijančić Jakob	Trgovac	1928-1933
1157	Florijančić Jakob	Uslužno pečenje rakije	1967-1973
1158	Fogec Ivan	Graditeljske usluge	1993-2004

1159	Fogl Ivan	Četkar	1904-
1160	Folak Samuel	Trgovac	1928-1937
1161	Forbak Franjo	Limar	1958-1961
1162	Forbak Rudolf	Limar	1961-1962
1163	Foro Zvonimir	Prijevoznik	1988-
1164	Fostijak Josipa	Krojačica	1928-
1165	Fraj Martin	Drvotokar	1941-
1166	Frajt Josip	Postolar	1922-1925
1167	Francuzović Stevo	Zidar	1984-1987
1168	Franić Dragan	Užar	1974-
1169	Franić Higin	Nepoznata	1886-
1170	Frank David	Soboslikar-ličilac	1908-
1171	Franotović Petar	Pekar	1961-
1172	Frčić Nikola	Pekar	1935-1935
1173	Freit Josip	Kavotočje	1910-1913
1174	Frencl Ivan	Stolar	1960-
1175	Fridl August	Trgovac	1997-1998
1176	Fridl Denis	Keramičar	2006-
1177	Fridl Franjo	Vršenje žitarica	1968-1970
1178	Fridl Josip	Elektroinstalater	1972-1974
1179	Friedlander Ernest	Trgovac	1933-1941
1180	Friedlander Vilim	Trgovac	1902-
1181	Friedrich Ivan	Nepoznato	-
1182	Fritač Đuro	Šeširdžija	1908-1910
1183	Fuchs Hinko	Trgovac	1895-1937
1184	Fuchs Leopold	Prodavač raznih jela	1899-
1185	Fučkalo Marin	Ugostitelj	2002-2003
1186	Fulov Albert	Zidar	1921-1928
1187	Fumić Andrija	Košarač	1929-1929
1188	Funk Ivan	Zidar	1894-
1189	Furijan Josip	Zidar	1969-1972
1190	Furtinger Vjekoslav	Prekrupljivanje žitarica	1965-1966
1191	Furtinger Vjekoslav	Mlinar	1946-1961
1192	Futač Juro	Klobučar	1912-1920
1193	Futač Pavo	Nepoznata	1888-
1194	Gačeša Dane	Klobučar	1920-
1195	Gafur Alija	Slastičar	1972-
1196	Gajić Petar	Opančar	1921-
1197	Gajski Đuro	Trgovac	1939-1942
1198	Gajur Tairi	Ugostitelj	1992-2001
1199	Gajzer Josip	Stolar	1959-1962
1200	Gajzer Mato	Stolar	1953-1957
1201	Gajzer Viktor	Krojač	1951-1958
1202	Gal Josip	Vršenje žitarica	1969-1971
1203	Gal Mihajlo	Prijevoznik	1992-
1204	Galetić Ana	Frizer	1985-
1205	Galetić Milan	Proizvodnja vijaka	1993-1994
1206	Galetić Nikola	Proizvodnja vijaka	1995-2005
1207	Gali Franjo	Kovač	1932-
1208	Gali Josip	Mesar	1961-
1209	Galičić Milan	Prekrupljivanje žitarica	1965-1968
1210	Galić Ante	Asvalter	1961-1990
1211	Galić Božo	Asfalter	1961-
1212	Galić Josip	Prijevoznik	1967-1968
1213	Galić Luka	Zidar	1967-1971
1214	Galić Stjepan	Zidar	1987-1989
1215	Galijot Marija	Iznajmljivanje	2007-
1216	Galinac Gustav	Izrada škafova	1952-

1217	Galinec Franjo	Trgovac	1938-
1218	Galinec Ivan	Klesar	1982-
1219	Galinec Josip	Uslužno pečenje rakije	1969-1969
1220	Galović Brigita	Nepoznat	1877-
1221	Galović Mara	Ugostitelj	1991-2002
1222	Galović Mara	Ugostitelj	1991-
1223	Galović Mato	Pekar	1960-1972
1224	Galović Radovan	Trgovac	1990-1995
1225	Galović Siniša	Trgovina	2001-2002
1226	Galović Stjepan	Ugostitelj	1964-1966
1227	Ganzer Alois	Nepoznata	1878-
1228	Gardaš Igor	Graditeljske usluge	2007-
1229	Gardaš Marina	Trgovac	2005-
1230	Gardaš Mirjana	Frizerka	1972-
1231	Garlih Ivan	Kovač	1954-1960
1232	Gašić Stjepan	Elektroinstalater	1965-1967
1233	Gašo Ivan	Zidar	1957-1961
1234	Gašpar Mijo	Trgovac	1939-
1235	Gašparić Alojz	Izrada škafova	1957-
1236	Gašparić Valent	Krojač	1968-1968
1237	Gatda Franjo	Brijač	1941-
1238	Gavić Danijela	Trgovac	2003-2004
1239	Gavranović Ivan	Stolar	1920-1956
1240	Gavrić Karolina	Trgovac	1925-
1241	Gavrilovski Zlato	Pekar	1966-1968
1242	Gazda Imro	Zidar	1929-1935
1243	Gazdek Antun	Ugostitelj	1959-1965
1244	Gehringer Ignatz	Krojač	1906-
1245	Geler Silvestar	Pilenje drva	1960-
1246	Gelić Danko	Prijevoznik	1991-1996
1247	Gelić Todor	Keramičar	1980-1984
1248	Geljić Ivo	Prijevoznik	1993-
1249	Gergi Franjo	Uslužno pećenje rakije	1967-1967
1250	Gergoe Katarina	Ugostitelj	1901-
1251	Gerhinger Ignac	Prodavač	1909-1910
1252	Geringer Franjo	Nepoznata	1885-
1253	Geringer Ignjo	Nepoznata	1885-
1254	Giljanoski Cvetomir	Pekar	1972-
1255	Gimpel Đuro	Kolar	1936-
1256	Gjuranić Ladislav	Kotlar	-
1257	Gjurasek Nikola	Pekar	1929-
1258	Gjurašević Franjo	Brijač	1936-
1259	Gjurgjević Franjo	Zidar	1936-
1260	Gjurišić Mirko	Kovač	1954-1961
1261	Gladović Veljko	Pekar	1967-1968
1262	Glasovac Ivan	Stolar	1934-
1263	Glasovac Mirko	Stolar	1947-1974
1264	Glavaš Antun	Trgovac	1999-
1265	Glavaš Antun	Brijač	1955-
1266	Glavaš Blaž	Stolar	1953-1967
1267	Glavaš Dragica	Ugostitelj	1996-
1268	Glavaš Goran	Trgovac	1993-1993
1269	Glavaš Marijan	Prijevoznik	1994-
1270	Glavaš Mirjana	Pediker	1984-1987
1271	Glavaš Slavko	Ugostitelj	1993-1996
1272	Glavaš Stjepan	Prijevoznik	1985-1988
1273	Glavaš Vinko	Trgovac	1999-2000
1274	Glavaš Vinko	Brijač	1955-1959

1275	Glavati Josip	Tesar	1919-1928
1276	Glavota Antun	Trgovac	1992-1996
1277	Glazer Ana	Krojačica	1946-1948
1278	Globan Stjepan	Uslužno pečenje rakije	1969-1971
1279	Glueck David	Mesar i trgovac	1894-1925
1280	Glušac Smiljka	Trgovac	1997-2000
1281	Godšalg Dragutin	Nepoznata	1888-
1282	Gojević Jozo	Taracer	1964-
1283	Gojević Stjepan	Taracer	1972-1994
1284	Goldschmidt Adolf	Trgovac	1920-1941
1285	Golera Josip	Pečenjar	1956-
1286	Golojup Petar	Prijevoznik	1978-1979
1287	Golubov Stipan	Prijevoznik	1993-
1288	Golubović Antun	Trgovac	1990-1991
1289	Golubović Marko	Uslužno pečenje rakije	1965-1977
1290	Golubović Pavo	Uslužno pečenje rakije	1969-1972
1291	Gombar Ferenc	Prijevoznik	1962-1962
1292	Gomboš Geza	Proizvodnja lula	1922-
1293	Gomboš Ivica	Ugostiteljstvo	1998-1998
1294	Gorela Zvonko	Tapetar	1964-1966
1295	Goreta Antun	Kemijski čistać	1982-1982
1296	Goreta Josip	Mesar-kobasičar	1965-
1297	Gorjan Mijo	Stolar	1933-
1298	Gorschkal Viktor	Bačvar	-
1299	Gorša Stjepan	Mljekar i sirar	1937-
1300	Goškević Sergej	Postolar	1922-
1301	Govorko Blanka	Limar	1994-
1302	Govorko Ivica	Limar	2000-2003
1303	Grabar Franjo	Limar	1996-2003
1304	Grabar Hrvoje	Ugostitelj	2002-2003
1305	Grabar Vid	Trgovac	1941-
1306	Grabovac Ante	Trgovac i ugostitelj	1989-1990
1307	Grabovac Mijo	Zidar	1971-1973
1308	Grabovac Zvonimir	Proizvodnja svijeća	1998-
1309	Gradvol Stjepan	Mljekar-sirar	1934-
1310	Gradvolh Adam	Trgovac	1929-1935
1311	Grahovac Dario	Staklar	2005-2006
1312	Grahovac Jovo	Stolar	1954-
1313	Grahovac Stanko	Zidar	1974-1974
1314	Grahovac Tomo	Izrada opruga	1974-1990
1315	Graić Josip	Stolar	1910-1913
1316	Granat Saša	Graditeljske usluge	2002-
1317	Grandić Žarko	Ugostitelj	1969-1973
1318	Grandja Josip	Zidar	1956-1960
1319	Graovac Marko	Ugostitelj	1963-1966
1320	Graši Gašpar	Postolar	1920-1920
1321	Grbavac Jure	Krojač	1956-1959
1322	Grbčić Ivan	Strojobravar	2001-2003
1323	Grbec Marko	Uslužno pečenje rakije	1966-1968
1324	Grbić Dušan	Trgovac	1999-2000
1325	Grbić Mile	Prekrupljivanje žitarica	1968-1973
1326	Grčić Nikola	Pekar	1935-1935
1327	Greganić Ivan	Vršenje žitarica	1971-1974
1328	Greganić Lovro	Kovač	1948-1953
1329	Greganić Milan	Postolar	1947-
1330	Greganić Stjepan	Elektroinstalater	1999-
1331	Greganić Terezija	Ugostitelj	1990-
1332	Greganić Tomo	Opančar	1930-1938

1333	Gregurić Maja	Ugostitelj	2000-2002
1334	Gregurić Mihael	Ugostitelj	2002-2003
1335	Greipl Vinko	Mlinar	1923-
1336	Grekša Anica	Frizerka	2004-
1337	Gren Stevo	Vršenje žitarica	1970-1971
1338	Grepl Boris	Prijevoz i vršenje žitarica	1962-1970
1339	Grepl Ivan	Prijevoznik	1967-1995
1340	Grepl Ivica	Automehaničar	1968-1969
1341	Grepl Josip	Pilana	1953-
1342	Grepl Josip	Vršenje žitarica	1966-1977
1343	Grepl Lenka	Uslužno pečenje rakije	1967-1977
1344	Grepl Vinko	Mlinar i usluge gatera	1923-
1345	Grešak Melita	Trgovac	1991-1992
1346	Gretić Florijan	Kučna radinost	1959-
1347	Gretić Florijan	Izrada drvenih predmeta	1965-1971
1348	Grgić Mirko	Prijevoznik	1993-1995
1349	Grgić Stjepan	Stolar	1952-1954
1350	Grgić Stjepan	Stolar	1922-1927
1351	Grgošević Damir	Trgovac	-2007
1352	Grgurić Ivan	Vršenje žitarica	1929-
1353	Grgurić Luka	Pilenje drva	1966-1967
1354	Grgurić Mato	Frizer	1975-
1355	Grgurić Pavo	Trgovac	1924-1934
1356	Grgurić Verica	Frizer	1977-
1357	Gribl Adolf	Soboslikar	1966-1967
1358	Gribl Alojz	Krznar	1952-
1359	Gribl Gustav	Krznar	1946-1959
1360	Gribl Martin	Krznar	1970-
1361	Gribl Matija	Krznar	1965-1967
1362	Grinberger Max	Nepoznata	1877-
1363	Grinpel Đuro	Kolar	1930-1930
1364	Grof Slavica	Trgovac	1991-1992
1365	Gross Melehior	Urar	1908-
1366	Grosz Menyhert	Urar	1908-1924
1367	Grubač Manda	Ugostitelj	2001-2001
1368	Grubač Nikola	Elektroničar mehaničar	1996-1997
1369	Grubišić Antonio	Računalne usluge	-
1370	Grubišić Marinko	Prijevoznik	1992-1993
1371	Gruemvald Josip	Mesar i sodar	1920-
1372	Gruemvald Josip	Uslužno vršenje žitarica	1929-
1373	Gruemvald Leo	Mesar	1923-
1374	Grujo Zoran	Graditeljske usluge	-2007
1375	Grunvald Josip	Trgovac	1920-
1376	Grunvald Leo	Trgovac	1935-1940
1377	Grunwald Josip	Sodar	1926-
1378	Gubeljak Pavo	Uslužno pečenje rakije	1971-1977
1379	Gubeljak Pero	Proizvodnja kolovrata	1946-
1380	Gubeljak Petar	Prijevoznik	1993-1993
1381	Gubeljak Tomislav	Prijevoz	-
1382	Guberović Stevo	Kolar	1931-1958
1383	Gubić Manuela	Trgovac	2003-2003
1384	Gubić Rade	Prijevoznik	1969-1970
1385	Gubić Stipe	Prekrupljivanje žitarica	1969-1972
1386	Gul Branko	Urar	1970-
1387	Gul Josip	Krojač	1945-1957
1388	Gull Branko	Urar	1970-
1389	Gull David	Zlatar-urar	1991-2003
1390	Gull Filip	Kovač	1891-

1391	Gull Josip	Krojač	1919-
1392	Gull Vilim	Kovač	1922-
1393	Guljaš Anton	Nepoznata	1877-
1394	Guljaš Hrvoje	Poljoprivrednik	2004-
1395	Guljaš Ivan	Nepoznata	1904-1922
1396	Guljaš Karlo	Zidar	1965-1968
1397	Guljaš Matija	Zidar	1951-1958
1398	Guljaš Stjepan	Mesar	1922-1946
1399	Gumbarević Vinko	Soboslikar-ličilac	1994-1996
1400	Gunther Alma	Ugostitelj	1994-1996
1401	Gunwald Josip	Klaonica	1923-
1402	Gushani Batir	Ugostitelj	1986-1986
1403	Gušani Baškim	Trgovac	2006-2007
1404	Gušani Đulija	Trgovac	2006-
1405	Gušani Enver	Trgovac	2003-
1406	Gušani Ibrahim	Trgovac	1990-
1407	Gužvinac Željko	Prijevoznik	1994-2002
1408	Gvozdanović Branko	Ugostitelj	1984-1986
1409	Gvozdanović Dragan	Uslužno pečenje rakije	1967-1967
1410	Gvozdanović Emil	Medičar i voskar	1982-
1411	Gvozdanović Nebojša	Pekar	1998-2004
1412	Gvozdanović Stevo	Ugostitelj	1961-1963
1413	Gvozdić Mirko	Pekar	1971-1971
1414	Gvozdić Željko	Graditeljske usluge	2006-
1415	Habacht Žitnjak Kamila	Poduka iz engleskog	1995-
1416	Habčak Jasna	Frizer	1997-2004
1417	Habel Đuro	Trgovac	1940-
1418	Habel Mato	Ciglar	1921-1926
1419	Hačevar Bogdan	Pekar	1956-1958
1420	Hadžija Zvonimir	Taksist	1926-1927
1421	Haff Antonm	Nepoznata	1877-
1422	Hager Ivan	Vršenje žitarica	1929-
1423	Hain Antun	Tesar	1935-1939
1424	Hain Paula	Krojačica	1936-
1425	Hajdin Darinka	Prijevoznik	1980-1984
1426	Hajdin Ernest	Piljenje drva	1948-
1427	Hajdin Rudolf	Prijevoznik	1976-1980
1428	Hajduković Đuro	Kovač	1955-1962
1429	Hajduković Gjuro	Opančar	1913-
1430	Hajduković Kata	Trgovac	1944-
1431	Hajek Zvonimir	Poljoprivrednik	-
1432	Hajmiler Drago	Pečenje plodina	1995-1995
1433	Hajnirh Jakob	Trgovac	1938-
1434	Hajsani Vera	Sportska streljana	1954-1959
1435	Halbanek Emanuel	Kovač	1904-1933
1436	Halbauer Antun	Stolar	-
1437	Halujka Pavo	Kovač	1965-1972
1438	Hamaček Ivan	Tokar	1947-
1439	Hamberger Ivan	Trgovac	1911-
1440	Hamma Antun	Zidar	1908-
1441	Hanzlić Dragan	Pilenje drva	1956-1985
1442	Hanzlić Gabrijela	Uslužno pečenje rakije	1969-1970
1443	Hanzlić Mirko	Agencija za posredovanje	2002-2006
1444	Hanzlić Mirko	Trgovac	1990-1991
1445	Hanzlić Valentin	Užar	1935-1957
1446	Hanzlić Vesna	Trgovac	1995-1995
1447	Hanzlić Željko	Trgovac	2007-
1448	Hanžek Đuro	Limar	1958-

1449	Harvanček Marko	Trgovac	1995-
1450	Harvatović Kata	Uslužno pečenje rakije	1967-1967
1451	Hasanica Enver	Ugostitelj	2002-2002
1452	Hasanica Osman	Prijevoznik	2003-2004
1453	Hast Stjepan	Stolar	1938-1958
1454	Hašček Ferdo	Zidar	1922-
1455	Hatt Antun	Kolar	1893-
1456	Haufman Hermina	Nepoznata	-
1457	Hazurović Enes	Marketing	1990-1995
1458	Hebel Karlo	Nepoznata	1940-
1459	Heđi Julka	Krojačica	1960-1960
1460	Hefner Janoš	Zidar	1908-
1461	Hegediš Ivan	Kovač	1966-1966
1462	Hegediš Josip	Elektromehaničar	1965-
1463	Heinc Danilo	Kolar	1931-
1464	Heinek Petar	Brijač	1935-
1465	Held Julijana	Trgovac	1914-
1466	Helebrant Đuro	Lončar	1908-1936
1467	Helebrant Franjo	Trgovac	1924-
1468	Hendrich Josip	Postolar	1914-
1469	Hendrih Vencl	Krojač	1947-
1470	Hep Eduard	Trgovac	1932-1938
1471	Herceg Andrija	Precizni mehaničar	1964-
1472	Hercigonja Albert	Pekar	1913-
1473	Herman Josip	Opančar	1896-1943
1474	Herman Josip	Krojač	1955-
1475	Herman Stjepan	Opančar	1943-
1476	Heršberger Marija	Krojačica	1941-
1477	Heršperger Antun	Trgovac	1933-
1478	Herzog Geza	Trgovac	1950-
1479	Herzog Helena	Mesar	1904-
1480	Hetih Martina	Ugostitelj	2001-2002
1481	Hezman Josip	Krojač	1955-
1482	Hidebrand Filip	Krojač	1940-
1483	Hinek Boško	Kemijska čistionica	1983-1986
1484	Hinek Slavica	Kemijska čistionica	1986-
1485	Hip Josip	Opančar	1922-
1486	Hismi Halit	Slastičar	1952-1956
1487	Hišani Habit	Slastičar	1950-1956
1488	Hlaban Mato	Kovač	1901-
1489	Hlahni Ivan	Strojobravar	1971-
1490	Hlasni Vencel	Postolar	1933-
1491	Hlavati Ivan	Ugostitelj	1966-1968
1492	Hlavati Ivanka	Knjigovodstveni obrt	2005-
1493	Hlawaček Johan	Nepoznata	1876-
1494	Hlevnjak Renata	Video klub - rene-	1998-2001
1495	Hlobik Ivan	Strojobravar	1971-1977
1496	Hlobik Jozo	Vršenje žitarica	1972-1973
1497	Hlobik Mirko	Poljoprivrednik	2006-2006
1498	Hlušička Slavko	Pekar	1938-1939
1499	Hnatek Josip	Prijevoznik	1992-
1500	Hocenski Brača	Trgovac	1933-1941
1501	Hocenski Ladislav	Trgovac	1935-
1502	Hočevar Bogdan	Pekar	1958-1959
1503	Hofer Berislav	Ugostitelj	2005-
1504	Hofer Ružica	Trgovac	2001-
1505	Hofer Stjepan	Zidar	1968-
1506	Hoffman Antun	Trgovac	1941-

1507	Hoffman Filip	Postolar	1921-
1508	Hoffman Franjo	Zidar	1914-1926
1509	Hoffman Josip	Stoličar	1912-
1510	Hofman Adam	Zidar	1941-
1511	Hofman Antun	Ciglar	1935-1937
1512	Hofman Filip	Postolar	1921-
1513	Hofman Franjo	Zidar	1931-1934
1514	Hofman Martin	Mlinar	1941-
1515	Hohoš Andrija	Trgovac	1999-2003
1516	Hohoš Franjo	Brijač	1954-
1517	Hohoš Josip	Postolar	1946-
1518	Hohoš Mirjana	Poljoprivrednik	1995-1996
1519	Hohoš Štefica	Trgovac	-
1520	Holeš Ivan	Vršenje žitarica	1966-1973
1521	Holeš Josip	Vršenje žitarica	
1522	Holzbaner Mirko	Trgovac	1936-1938
1523	Holjenčin Anton	Ribar	1932-1941
1524	Holjenčin Oto	Prijevoznik	1968-2006
1525	Holjevčin Antun	Pečenjar	1955-1955
1526	Honenvald Ilija	Trgovac	1941-
1527	Honig Hinko	Trgovac	1915-
1528	Horački Antun	Krojač	1954-
1529	Horak Dragutin	Stolar	1922-1949
1530	Horak Josip	Uslužno vršenje žitarica	1928-
1531	Horavek Večeslav	Slastičar	1919-1927
1532	Horvat Albert	Postolar	1922-
1533	Horvat Ana	Trgovac	1928-1937
1534	Horvat Antun	Prekrupljivanje žitarica	1969-1970
1535	Horvat Đuro	Brijač	1920-
1536	Horvat Franjo	Dimnjačar	1995-
1537	Horvat Franjo	Graditeljske usluge	2006-
1538	Horvat Franjo	Brijač	1933-
1539	Horvat Franjo	Kovač	1934-1961
1540	Horvat Franjo	Trgovac	1941-
1541	Horvat Ivan	Elektroinstalater	1965-1969
1542	Horvat Ivan	Izrada bruseva	1965-1965
1543	Horvat Ivanka	Trgovac	2005-
1544	Horvat Jakob	Klesar	1968-1968
1545	Horvat Josip	Krojač	1939-1947
1546	Horvat Josip	Pekar	1961-
1547	Horvat Juraj	Brijač	1920-
1548	Horvat Matija	Trgovac	1928-
1549	Horvat Michaela	Trgovac	1996-2003
1550	Horvat Milan	Papučar	1957-1960
1551	Horvat Saša	Izrada drva	-
1552	Horvat Stjepan	Strojobravar	-
1553	Horvat Stjepan	Mlinar	-
1554	Horvat Vlado	Prijevoznik	1971-1976
1555	Horvat Zvonko	Zidar	1978-1995
1556	Horvat Željko	Keramičar	2003-
1557	Horvatićek Stefan	Pećar	1918-
1558	Horvatin Antun	Nepoznata	1910-1926
1559	Horvatin Josip	Kolar	1940-
1560	Horvatin Josip	Kolar	1945-
1561	Horvatović Andrija	Brijač	1928-1942
1562	Horvatović Andrija	Piljenje dreva	1943-
1563	Horvatović Hrvoje	Informatičke usluge	2007-
1564	Horvatović Jasna	Trgovac	1995-1995

1565	Hosenski Franjo	Trgovac	1921-1932
1566	Hotka Ivan	Vršenje žitarica	1970-1970
1567	Hovanjec Antun	Postolar	1946-1961
1568	Hovanjec Franjo	Stolar	1938-
1569	Hranić Dragan	Užar	1996-2002
1570	Hranić Josip	Trgovac	2000-2003
1571	Hranić Stevo	Užar	1946-
1572	Hrčak Josip	Trgovac i mesar	1924-
1573	Hrčka Miroslav	Prijevoz	1998-
1574	Hrčka Monika	Knjigovodstveni obrt	2003-2005
1575	Hren Ika	Pećenje plodina	1996-1999
1576	Hripka Stjepan	Čarapar	1939-
1577	Hripko Paul	Nepoznata	1877-
1578	Hripko Stjepan	Licitar	1908-1921
1579	Hronek Antun	Zidar	1925-1926
1580	Hršak Josip	Bravar	1997-
1581	Hrženjak Dragica	Trgovac	2002-2005
1582	Hrženjak Katica	Ugostitelj	1993-1993
1583	Hrženjak Stjepan	Trgovac	1938-1940
1584	Hrženjar Pavle	Vunovlačar	1965-1965
1585	Hržica Drina	Trgovina	1993-
1586	Hubena Sosten	Pilenje drva	1967-1967
1587	Hudinčec Andrija	Zidar	1968-1969
1588	Hudovernik Josip	Užar	1955-
1589	Hudovernik Josip	Metalna galanterija	1965-1969
1590	Hudovernik Slavko	Pilenje drva	1978-1987
1591	Hufner Rudolf	Vršenje žitarica	1965-1967
1592	Hulak Dejan	Trgovac	2000-
1593	Humel Antun	Mesar	1920-
1594	Hunjet Dragutin	Dimnjačar	1957-
1595	Husnjak Ivan	Ugostitelj	1978-2003
1596	Husnjak Katica	Knjigovodstveni obrt	1998-
1597	Husnjak Melita	Trgovac	2002-2006
1598	Hvizdak Damir	Ugostitelj	1993-
1599	Hvizdak Florijan	Ugostitelj	1974-1992
1600	Hvizdak Željko	Trgovac	2000-2006
1601	Iharoš Franjo	Stolar	1919-1946
1602	Iharoš Ivan	Kovač	1913-1925
1603	Ikonić Radoslav	Prijevoznik	1982-1984
1604	Ileš Franjo	Stolar	1958-1966
1605	Ileš Ivan	Trgovac	1937-1939
1606	Ileše Franjo	Stolar	1946-
1607	Ilić Ivana	Najam vozila	2005-
1608	Ilišin Ante	Graditeljske usluge	2005-2007
1609	Ilišin Josip	Limar	2006-
1610	Ilišin Joso	Zidar	1993-1994
1611	Ilišin Tihomir	Knjigovodstveni obrt	1996-2003
1612	Iljkić Ivica	Graditeljske usluge	2007-
1613	Imeri Šerif	Slastičar	1958-1959
1614	Inhof Franjo	Mesar	1891-
1615	Inhoff Franz	Mesar	1877-
1616	Inhoff Josef	Nepoznata	1877-
1617	Inhop Ferdinad	Postolar	1923-
1618	Ipolitva Petar	Bravar	1925-
1619	Irha Dragutin	Limar	1932-
1620	Irha Ivan	Limar	1912-
1621	Irišek Franjo	Kolar	1904-
1622	Irzabek Theresia	Nepoznata	1877-

1623	Ismaili Dalip	Slastičar	-
1624	Ismailović Enver	Slastičar	1950-1957
1625	Išek Rudolf	Prodavač jela	1898-
1626	Išpanović Vlado	Čarapar	1938-
1627	Ištoković Martin	Lov	2006-
1628	Iuhn Gustav	Trgovac	1928-1938
1629	Ivan Dević	Stolar	1958-1959
1630	Ivančan Leonardo	Trgovac	1995-1995
1631	Ivančić Franjo	Krojač	1931-1934
1632	Ivančić Ivan	Uslužno pečenje rakije	1966-1973
1633	Ivančić Luka	Krojač	1927-
1634	Ivančić Mato	Tesar	1960-1962
1635	Ivančić Mijo	Postolar	1928-
1636	Ivančić Mirko	Trgovac	1996-1999
1637	Ivančić Reza	Uslužno pečenje rakije	1968-1973
1638	Ivančić Ruža	Krojačica	1961-1961
1639	Ivančić Vinko	Brijač	1962-
1640	Ivanek Alojz	Slastičar	1933-1933
1641	Ivanišević Dražen	Trgovac	2002-2007
1642	Ivanišević Luka	Trgovac	1992-1994
1643	Ivanišević Stevan	Poljoprivrednik	2002-
1644	Ivanišević Svjetlana	Trgovac	1994-1997
1645	Ivanković August	Pekar	1925-1925
1646	Ivanković Čedomir	Ugostitelj	1998-
1647	Ivanov Ivica	Tiskarske usluge	2002-
1648	Ivanović Alojzije	Teracer	2003-2006
1649	Ivanović Anka	Ugostitelj	1992-1994
1650	Ivanović Antun	Kovač	1946-
1651	Ivanović Antun	Kovač	1980-
1652	Ivanović Ivan	Kovač	1937-
1653	Ivanović Jela	Uslužno pečenje rakije	1966-1967
1654	Ivanović Josip	Ugostitelj	1994-
1655	Ivanović Mato	Lovstvo	1995-1995
1656	Ivanuša Josip	Brijač-frizer	1935-1943
1657	Ivanuša Paula	Krojačica	1929-
1658	Ivatin Ante	Prijevoznik	1991-
1659	Ivatin Ante	Prijevoznik	1995-
1660	Ivić Branko	Ugostitelj	1993-
1661	Ivić Darko	Ugostitelj	1993-
1662	Ivić Tomo	Mesar	1953-1958
1663	Ivković Borka	Montaža tuš kabina	1990-1993
1664	Ivković Frano	Bravar	1994-2000
1665	Ivković Gordana	Stolar	1991-1993
1666	Izola Valentin	Vršenje žitarica	1931-
1667	Jabupec Drago	Vršenje žitarica	1968-1968
1668	Jabupec Stevo	Pilenje drva	1965-1965
1669	Jačimović Stjepan	Trgovac	1989-1991
1670	Jager Gjuro	Matelo-ljevač	-
1671	Jagošić Jozefina	Krojačica	1946-
1672	Jajčanin Goran	Trgovac	1992-1992
1673	Jakob Rudolf	Vodoinstalater	1972-1974
1674	Jakobek Mato	Postolar	1935-
1675	Jakobek Slavko	Tesar	1955-1957
1676	Jakobović Darko	Trgovac	2002-2003
1677	Jakobović Đuro	Postolar	1954-1957
1678	Jakobović Josip	Trgovac	1995-1995
1679	Jakobović Julio	Tesar	1911-
1680	Jakovac Anton	Zidar	1937-1968

1681	Jakovljević Stipo	Zidar	1994-2005
1682	Jakovljević Tadija	Prekrupljivanje žitarica	1968-1968
1683	Jakupec Franjo	Pilenje drva	1965-1965
1684	Jakupec Josip	Mlinar	1954-1961
1685	Jakupec Stevo	Pilana	1955-1957
1686	Jakupec Stjepan	Piljenje drva i vršenje žitarica.	1957-1968
1687	Jakupec Vera	Prekrupljivanje žitarica	1966-1968
1688	Jakupec Vlado	Piljenje drva	1957-1958
1689	Jakus Siniša	Ugostitelj	1995-1996
1690	Jaman Josip	Stolar	1921-
1691	Jamuljak Andrija I Josip	Vršenje žitarica	1928-
1692	Jamuljak Franjo	Vršenje žitarica	1965-1967
1693	Jamuljak Mirjana	Knjigovodstveni obrt	1997-
1694	Jamuljak Stevo	Vršenje ž. I uslužno piljenje d.	1960-1974
1695	Jamuljak Stevo	Vršenje žitarica	1968-1968
1696	Janč Karl	Nepoznata	1888-
1697	Janć Dragutin	Postolar	1903-
1698	Jandrok Viktor	Mlinar	1954-1960
1699	Jandrović Jordan	Pekar	1956-1956
1700	Janeski Gvozden	Pekar	1973-1998
1701	Janeski Zoran	Pekar	1998-
1702	Janičar Đuro	Zidar	1972-
1703	Janković Aleksander	Licitar	1925-1930
1704	Janković Ivan	Kovač	1928-1955
1705	Janković Ivan	Mesar i kobasičar	1954-1973
1706	Janković Josip	Mesar	1924-
1707	Janković Jozo	Nepoznata	1888-
1708	Janković Katica	Frizer	1993-
1709	Janković Sofija	Mesar	1939-
1710	Janošević Ana	Stolar	1992-2003
1711	Janoši Julijo	Precizni mehaničar	1966-1972
1712	Jantolek Stjepan	Prijevoznik	1960-
1713	Jantošik Josip	Prijevoznik	1941-
1714	Jantošik Slavko	Krojač	1955-
1715	Januš Katica	Poljoprivrednik cvječar	1998-2006
1716	Januš Milan	Piljenje drva	1946-1956
1717	Janjić Borislav	Autoelektričar	2002-
1718	Janjić Tihomir	Autoelektričar	1998-
1719	Janjić Vinko	Zidar	1975-1975
1720	Japundža Borislav	Prijevoznik	1991-
1721	Japundža Čedo	Prijevoznik	1981-1983
1722	Japundža Mirko	Izolater	1988-1990
1723	Jarmek Mato	Uslužno pečenje rakije	1969-1972
1724	Jarmek-Kiralj Tatjana	Trgovac	2005-
1725	Jarunek Slavko	Stolar	1954-1956
1726	Jastijak Ladislav	Stolar	1925-
1727	Jauman Josip	Stolar	1950-
1728	Javorček Ivan	Pletač	1954-
1729	Javorček Nada	Trgovac	1997-1998
1730	Javorček Štefica	Trgovac	1998-2000
1731	Javurek Alojz	Slastičar	1933-1933
1732	Jazbec Franjo	Ciglar	1935-1942
1733	Jazbec Ljiljana	Ugostitelj	2002-2002
1734	Jazbec Ljiljana	Trgovac	1992-
1735	Jazvanac Ivan	Vršenje žitarica i zidar	1966-1975
1736	Jedinak Blaženka	Trgovac	1993-1998
1737	Jedinak Ivica	Trgovac	1995-1995
1738	Jedinak Željko	Stolar	1998-

1739	Jedvaj Dubravka	Trgovina	1996-
1740	Jedvaj Željko	Ugostitelj	2005-2007
1741	Jeger Ilija	Tapetar	1974-
1742	Jelenčić Marina	Frizer	1997-
1743	Jelenek Josip	Prijevoznik	1956-
1744	Jeličić Milan	Kovač	1970-1971
1745	Jeličić Mirko	Kovač	1948-
1746	Jelić Antun	Opančar	1961-
1747	Jelić Radovan	Iskop-rovokopačem	1985-1993
1748	Jelić Stjepan	Opančar	1953-
1749	Jelovac Ramo	Trgovac	2002-2005
1750	Jelovac Salko	Trgovac	1993-
1751	Jelovac Vesna	Ugostitelj	2005-2005
1752	Jenger Stjepan	Limar	1946-
1753	Jerele Anton	Postolar	1941-
1754	Jerger Karlo	Medićar i voskar	1934-1954
1755	Jerković Adam	Uslužno pečenje rakije	1969-1971
1756	Jerković Ivica	Trgovac	2000-
1757	Jerković Milan	Uslužno pečenje rakije	1967-1967
1758	Jerković Ranka	Trgovac	1996-
1759	Jerković Tomislav	Automehaničar	1994-1999
1760	Jonić Donald	Soboslikar-ličilac	2007-
1761	Josip Karas	Mesar	1936-1936
1762	Josip Toth	Kolar	1927-1942
1763	Jostiak Ladislav	Stolar	1925-
1764	Jostijak Joseff	Nepoznat	1879-
1765	Jostijak Ladislav	Stolar	1905-
1766	Jostiljak Josip	Krojač	1928-
1767	Jovančević Savo	Trgovac	1938-1942
1768	Jovanović Ljuboje	Trgovac	1924-
1769	Jovanović Olgica	Ugostitelj	1969-1972
1770	Jovanović Petar	Mlinar	1955-
1771	Jovanović Zdravko	Stolar	1955-1958
1772	Jovičić Božo	Pilana	1992-
1773	Jović Mijo	Uslužno pečenje rakije	1968-
1774	Jug Adam	Drvena galanterija	1957-
1775	Jug Dragan	Trgovac	1992-2003
1776	Jug Ivan	Drvena galanterija	1957-
1777	Jug Marija	Prekrupljivanje žitarica	1970-1970
1778	Jug Mirko	Trgovac	1936-1942
1779	Jug Silvestar	Izrada škafova	1957-
1780	Jug Viktor	Drvena galanterija	1957-
1781	Jug Zlatko	Trgovac	1992-
1782	Jug Zora	Drvena galanterija	1996-2001
1783	Jugović Grga	Trgovac	1936-1936
1784	Jukica Petar	Prijevoznik	1991-1996
1785	Jukić Davor	Ugostitelj	1991-
1786	Jukić Ivan	Strojobravar	1970-
1787	Jukić Mirko	Trgovac	1989-1993
1788	Jukić Nada	Ugostitelj	1974-
1789	Jukić Petar	Soboslikar-ličilac	1978-1980
1790	Jukić Sandra	Trgovac	2004-2006
1791	Junek Franjo	Zidar	1937-
1792	Juran Slavko	Zidar	1972-1972
1793	Juranec Nevenka	Brijačica-frizerka	1972-1973
1794	Jurčević Filip	Ugostitelj	1993-2000
1795	Jurčević Stanislav	Ugostitelj	1977-1977
1796	Jurić Ivan	Prijevoznik	1992-

1797	Jurić Ivan	Ugostitelj	1961-1962
1798	Jurić Marko	Prijevoznik	1979-1980
1799	Jurić Mato	Bačvar istolar	1947-1969
1800	Jurić Roberto	Trgovina	2007-
1801	Jurić Stjepan	Stolar i piljenje drva	1961-1968
1802	Jurić Stjepan	Pilenje drva	1966-1967
1803	Jurić Tadija	Bravar	2001-
1804	Jurić Zlatko	Zidar	1985-1996
1805	Jurinović Marko	Izrada drva	1995-2002
1806	Jurinjak Stjepan	Izrada kačica	1957-1960
1807	Juriša Mijo	Trgovac	1941-
1808	Juriša Mijo	Trgovac	-
1809	Jurišić Antun	Trgovac	1941-
1810	Jurišić Đuro	Remenar	1940-
1811	Jurišić Eduard	Remenar	1915-1916
1812	Jurišić Florijan	Pekar	1921-1955
1813	Jurišić Franjo	Kovač	1923-
1814	Jurišić Gjuro	Čižmar	1915-1921
1815	Jurišić Ivan	Proizvodnja bombona	1952-
1816	Jurišić Ivan	Trgovac	1928-
1817	Jurišić Stjepan	Šečeraš	1951-
1818	Jurišić Žarko	Poljoprivrednik	2003-
1819	Jurjević Pavo	Obučar	1946-
1820	Jurković Josip	Mlinar	1953-
1821	Jurlina Darko	Trgovac i posredovanje	1992-2001
1822	Jurlina Ivan	Trgovac	1998-2004
1823	Jurlina Tugomila	Trgovac	1990-1992
1824	Justus Johan	Trgovac	1928-
1825	Jusufi Gafur	Proizvodnja tijestenine	1978-1980
1826	Jutriša Mirko	Sladoledar	1930-1933
1827	Kaceski Špiro	Ciglar i ugostitelj	1968-1973
1828	Kacevski Levko	Pekar	1962-
1829	Kadić Slobodan	Trgovac	1995-1996
1830	Kadlec Tot Ivan	Kolar	1946-
1831	Kadri Nešad	Slastičar	1974-
1832	Kaiser Dragutin	Trgovac	1920-1994
1833	Kajčić Živko	Vršenje žitarica	1932-
1834	Kajtazi Marjan	Pekar	2004-2005
1835	Kajtazi Mihil	Pekar	2004-
1836	Kajtazi Rok	Pekar	1989-2004
1837	Kalaj Josip	Papučar	1923-1925
1838	Kalaj Mato	Postolar	1923-1929
1839	Kalamiza Stjepan	Dimnjačar	1997-
1840	Kalazić Zlatko	Poljoprivrednik	2002-2004
1841	Kalazić Zlatko	Ugostitelj	1994-1995
1842	Kalić Jadranka	Prijevoznik	1992-2004
1843	Kalić Jelka	Trgovac	1939-1943
1844	Kalić Mirko	Mlinar	1961-
1845	Kalić Rudolf	Mlinar i vršenje ž.	1951-1970
1846	Kalić Sebo	Prekrupljivanje žitarica	1971-1972
1847	Kalkan Ana	Ugostitelj	1987-1994
1848	Kalkan Elizabeta	Krojačica	1972-1973
1849	Kalkan Stanko	Ugostitelj	1962-1963
1850	Kaljuš Ameti	Slastičar	1957-1959
1851	Kampfersek Gjuro	Tesar	1937-
1852	Kančić Ignac	Kovač	1935-
1853	Kanđera Andrija	Uslužno vršenje žitarica	1928-
1854	Kanđera Jozo	Prijevoznik	1968-1969

1855	Kanđera Petar	Trgovac	1999-2004
1856	Kanis Dijana	Trgovac	1995-1996
1857	Kanis Đuro	Uslužno pečenje rakije	1967-1972
1858	Kanis Evica	Trgovac	1990-1991
1859	Kanis Ivan	Uslužno pećenje rakije	1967-1976
1860	Kanis Verona	Uslužno pečenje rakije	1968-1974
1861	Kanižaj Stjepan	Ugostitelj	1961-1965
1862	Kapelac Marko	Trgovac	1938-1938
1863	Kapelac Mladen	Kovač	1919-
1864	Kapelac Željko	Trgovac	1995-2000
1865	Kapetanić Vatroslav	Kovač	1949-1958
1866	Kapetanović Branko	Graditeljske usluge	1989-
1867	Kapetanović Luka	Prijevoznik	1967-2003
1868	Kapetanović Marija	Bravar	1923-
1869	Kapetanović Mijo	Prijevoznik	1985-1986
1870	Kapetanović Mirjana	Poljoprivrednik	1997-2002
1871	Kapetanović Miroslav	Poljoprivrednik i ugostitelj	1985-1996
1872	Kapraljević Antun	Trgovac	1995-
1873	Kapraljević Antun	Računalne usluge	1999-2004
1874	Kapraljević Antun	Ugostitelj	1994-1996
1875	Kapraljević Goran	Ugostitelj	1997-
1876	Kapraljević Ivan	Sodar	1954-1973
1877	Karakaš Krešimir	Ugostitelj	2003-
1878	Karaman Vesna	Proizvodnja opruga	1998-
1879	Karaman Zdravko	Brizganje plastike	1997-2003
1880	Karaosmanović Hazim	Prijevoznik	1982-1987
1881	Karas Adam	Opančar	1908-1920
1882	Karas Ivan	Mesar-kobasičar	1970-1970
1883	Karas Josip	Mesar	1920-1936
1884	Karas Zvonko	Elektromehaničar	1968-
1885	Karaučić Alojz	Automehaničar	1966-1967
1886	Karduš Ana	Trgovac	1908-1910
1887	Kareta Nikola	Keramičar	1971-
1888	Karjaković Branka	Trgovac	1999-2005
1889	Karlak Josip	Kovač	1948-1957
1890	Karlak Pavao	Vršenje žitarica	1928-
1891	Karlović Šimo	Stolar	1997-1999
1892	Karoli Adrian	Ugostitelj	2001-2003
1893	Karoli Krunoslav	Ugostitelj	1999-2001
1894	Karpak Andrija	Mesar	1953-1958
1895	Kasapović Danica	Trgovac	1990-
1896	Kaselj Branko	Trgovac	-
1897	Kaselj Dinko	Trgovac	2000-
1898	Kaselj Goran	Prijevoznik	2005-2006
1899	Kaselj Slavica	Trgovac	2006-
1900	Kaselj Slavko	Trgovac	1993-2003
1901	Kaselj Vlado	Ugostitelj	1993-1994
1902	Kasić Ivan	Limar	1956-1958
1903	Kastelenski Matija	Stolar	1954-1957
1904	Kašuba Ivan	Uslužno pečenje rakije	1967-1970
1905	Kašuba Josip	Klobučar	1919-
1906	Kašuba Josip	Prijevoznik	1967-1968
1907	Kašuba Josip	Klobučar	1919-
1908	Katalenić Martin	Trgovac	1941-
1909	Katana Zlatko	Trgovac	1992-1995
1910	Katanić Jovan	Uslužno pečenje rakije	1967-1967
1911	Katanić Milomir	Prijevoznik	1962-1962
1912	Katanić Vladimir	Uslužno pećenje rakije	1967-1974

1913	Katarinček Stjepan	Zidar	1902-1922
1914	Katavić Drago	Graditeljske usluge	1982-
1915	Katavić Vlado	Trgovac	2003-2004
1916	Katavić Zvonko	Servis kućanskih aparata	1996-
1917	Katić Ivan	Trgovac	1943-
1918	Katić Jovo	Ugostitelj	1966-1974
1919	Katić Tripun	Trgovac	1936-1941
1920	Katruša Darko	Umjetnički predmeti	2000-2003
1921	Katruša Ivan	Ugostitelj	2002-2006
1922	Kaučić Ignac	Kovač	1936-
1923	Kavčić Vilim	Fotograf	1935-
1924	Keglević Adam	Izrada kuhača	1952-
1925	Keglević Branko	Proizvodnja drvenog ugljena	1996-1997
1926	Keglević Lovro	Ugljenar	1957-
1927	Keglević Lovro	Drvena galanterija	1966-1974
1928	Keglević Marinela	Frizer	1997-
1929	Keglević Mirko	Prijevoznik	1992-1995
1930	Keglević Stjepan	Ugostitelj	1960-1967
1931	Keglević Stjepan	Uslužno pečenje rakije	1969-1975
1932	Keglević Valent	Kučna radinost	1958-1958
1933	Keglević Vesna	Poljoprivrednik	2002-2003
1934	Kekić Milan	Pilenje drva	1973-
1935	Kelemen Andrija	Soboslikar	1918-1965
1936	Kelemen Andrija	Soboslikar-ličilac	1918-
1937	Kelemen Antun	Brijač	1957-1959
1938	Kelemen Drago	Limar i trgovac	1971-2005
1939	Kelemen Emica	Limar	1993-1996
1940	Kelemen Ignjo	Strojobravar	1921-1925
1941	Kelemen Petar	Soboslikar	1949-1961
1942	Kelemen Slavko	Kovač	1956-1960
1943	Kelemen Slavko	Uslužno pečenje rakije	1969-1977
1944	Kellner Bernard	Prijevoz fijakerom	1893-
1945	Kendel Eugen	Trgovac	1928-
1946	Kenig Leo	Trgovac	1945-
1947	Kerenec Zlatko	Trgovac	1992-2000
1948	Kereta Ante	Pečar-keramičar	1968-
1949	Kereta Mijo	Klesar	1965-1972
1950	Kereta Nikola	Pečar	1969-1969
1951	Kerhart Stjepan	Keramičar	1995-2002
1952	Keršek Marija	Trgovac	1939-
1953	Kezerle Antun	Piljenje drva	1967-1968
1954	Kezrle Franjo	Vršenje žitarica	1966-1969
1955	Kihel Franjo	Kovač	1905-
1956	Kilibarda Tomislav	Servis kućanskih aparata	2002-2004
1957	Kiralj Josip	Krojač	1903-
1958	Kirbauer Bogoljub	Stolar	1936-
1959	Kirnbauer Đuro	Trgovac	1909-
1960	Kirnbauer Josip	Stolar	1907-1946
1961	Kiss Florijan	Nepoznata	1885-
1962	Kiš Ivan	Zidar	1919-1929
1963	Kiš Josip	Trgovac	1905-1937
1964	Kiš Manda	Trgovac	1990-1995
1965	Kiš Stjepan	Trgovac	1935-1940
1966	Kiternaš Dragutin	Elektroinstalater	1959-1962
1967	Klaban Drago	Pilenje drva	1958-1959
1968	Klaban Đuro	Opančar	1946-
1969	Klaban Juraj	Prijevoznik	1994-1996
1970	Kladarić Jozo	Pekar	1910-1914

1971	Klanzer Stjepan	Brijač	1923-
1972	Klapšić Luka	Brijač-frizer	1967-1970
1973	Klapšić Mijo	Opančar	1903-
1974	Klasić Stjepan	Servis kućanskih aparata	1992-2000
1975	Klasić Zlatko	Obrt za marketing	2003-2007
1976	Klasić Željko	Prijevoznik	1997-1998
1977	Klasnetić Žarko	Tesar	1961-
1978	Klein Jakob	Pekar, mesar, prodavać jela	1891-
1979	Klein Nanette	Kitničar	1908-1912
1980	Kleinhaus Jakob	Stolar	1929-1929
1981	Klemenc Lidija	Trgovac	2003-2006
1982	Klep Dragutin	Trgovac	1928-1933
1983	Kleščik Franjo	Zidar	1953-1968
1984	Kleščik Ivan	Zidar	1927-1955
1985	Klešćik Damir	Iznajmljivanje video kazeta	1988-1991
1986	Klingelberuner Josip	Čarapar	1894-1937
1987	Klingenberg Slavko	Urar-draguljar	1930-1931
1988	Klipec Pavel	Fotograf	1947-
1989	Klokočky Johan	Nepoznat	1877-
1990	Klusz Viktor	Krojač	1910-1929
1991	Kljaić Stipo	Izrada drva	1982-1985
1992	Kljajić Bernard	Trgovac	1994-1994
1993	Kljajić Mato	Klesar i prijevoznik	2005-
1994	Kljajić Nenad	Proizvodnja ambalaže	1996-
1995	Kljajić Stipo	Izrada drva	1994-
1996	Kljajić Zdravko	Prijevoznik	1994-1995
1997	Kmet Josip	Brijač	1932-
1998	Knedel Loreme	Trgovac	1937-
1999	Kneif Johan	Nepoznata	1885-
2000	Kneif Josip	Zidar	1931-
2001	Knezović Danica	Ugostitelj	1994-2000
2002	Knežević Branko	Servis kukućanskih aparata	1994-2000
2003	Knežević Branko	Prijevoz i trgovina	1995-1998
2004	Knežević Branko	Prijevoznik	2005-
2005	Knežević Darko	Trgovina i proizvodnja	1994-
2006	Knežević Đuro	Lončar	1912-
2007	Knežević Eleonora	Istraživanje tržišta	2000-2000
2008	Knežević Evica	Trgovac	1937-
2009	Knežević Franjo	Bačvar	1891-
2010	Knežević Hrvoje	Intelektualne usluge	2005-
2011	Knežević Ilija	Postolar	1928-
2012	Knežević Ivan	Tesar	1927-
2013	Knežević Josip	Taksist	1926-1927
2014	Knežević Marijana	Trgovac	-
2015	Knežević Mirko	Pekar	1967-1967
2016	Knežević Miroslav	Graditeljske usluge	1982-2004
2017	Knežević Miroslav	Ugostitelj	1990-1993
2018	Knežević Nenad	Ugostitelj	2006-
2019	Knežević Petar	Ugostitelj	1993-1993
2020	Knežević Slađan	Poljoprivrednik	-2006
2021	Knežević Tomislav	Vršenje žitarica	1967-1967
2022	Knežević Tošo	Trgovac	1938-
2023	Knežević Vilma	Trgovac	1931-
2024	Knežević Vilma	Taksist	1928-1930
2025	Knežić Danica	Trgovac	1998-1999
2026	Knežić Gjuro	Lončar	1912-1926
2027	Knežić Ivan	Prijevoznik	1974-1980
2028	Knežić Rozalija	Lončar	1946-

2029	Knežić Tomica	Trgovac	2002-2003
2030	Kniha Branka	Sječa drva	1996-
2031	Kniha Đuro	Frizer	1965-1971
2032	Kntha Branka	Trgovac	-
2033	Kobaš Adema	Slastičar	1958-1958
2034	Kocić Dragiša	Ciglar	1968-1969
2035	Kocman Drago	Prekrupljivanje žitarica	1965-1976
2036	Kocman Zvonko	Stolar	1951-1955
2037	Kocsis Kata	Pekar	1909-
2038	Kodlec-Tot Ivan	Kolar	1946-
2039	Koelbl Miklos	Nepoznata	1882-
2040	Koffek Josef	Nepoznata	1877-
2041	Kohn Bernardo	Trgovac	1925-
2042	Kohn Elias	Krojač	1891-
2043	Kohn Jakob	Trgovac	1913-1938
2044	Kohn Julio	Limar	1921-1924
2045	Kohn Leopold	Stolar	1892-
2046	Kohn Marko	Postolar	1909-
2047	Kohn Vilim	Trgovac	1922-1937
2048	Kohutek Damir	Keramičar i bravar	2004-
2049	Kohutek Mirko	Prijevoznik	1994-
2050	Kojundžić Božo	Zidar	1966-1970
2051	Kojundžić Matija	Ugostitelj	1994-1996
2052	Kokanović Ivan	Mlinar	1960-
2053	Kolar Antun	Trgovac	1939-1941
2054	Kolar Mato	Brijač	1894-1938
2055	Kolar Mirela	Trgovac	1997-
2056	Kolar Mirko	Pekar	1965-1973
2057	Kolar Petar	Stolar	1909-1912
2058	Kolar Vinko	Trgovac	1941-
2059	Kolarić Anica	Krojač	1959-1962
2060	Kolarić Zlatko	Elektroinstalater	1999-
2061	Kolarić Zvonimir	Ugostitelj	1998-1998
2062	Kolarski Kosta	Prijevoznik	1978-1979
2063	Kolauti Petar	Poljoprivrednik	1997-2001
2064	Kolauti Petar	Trgovac	1994-1995
2065	Kolembus Dragan	Ugostitelj	1999-2001
2066	Kolembus Hrvoje	Poljoprivrednik	2003-
2067	Kolembus Ilija	Ugostitelj	1990-1996
2068	Kolembus Stevo	Trgovac	1936-1936
2069	Kolić Jurica	Prijevoznik	2002-
2070	Kolić Seba	Pekar	1959-
2071	Koljđeraj Čun	Pekar	1985-
2072	Koljđeraj David	Pekar	2000-
2073	Koljđeraj Ded	Pekar	1972-1991
2074	Koljđeraj Kolj	Pekar	2002-
2075	Koljđeraj Prenk	Pekar	1978-1999
2076	Koljđeraj Tun	Ugostitelj	2005-
2077	Koljenčin Antun	Trgovina	1961-
2078	Koljenik Ivan	Postolar	1927-
2079	Koljenik Ivan	Postolar	1946-
2080	Koljenik Josip	Postolar	1899-
2081	Koljenik Krešimir	Poljoprivrednik	2004-
2082	Koljenik Ljubica	Knjigovodstveni obrt	1998-2003
2083	Koljenik Stjepan	Postolar	1919-1947
2084	Komadina Josip	Prijevoznik	1993-1995
2085	Komadina Slavko	Uslužno pečenje rakije	1969-1974
2086	Komak Anica	Ugostitelj	1986-1988

2087	Komarom Emanuel	Bojadisar	1910-
2088	Komjetan Darko	Zidar	2005-
2089	Komjetan Franjo	Kovač	1947-
2090	Komloši Snježana	Trgovac	1991-1992
2091	Komovalenko Boško	Klesar	1957-1962
2092	Konačević Mijo	Zidar	1959-1960
2093	Konc Mijo	Zidar	1968-1969
2094	Konig Ivan	Trgovac	1925-
2095	Koniji Gjuro	Mlinar	1932-
2096	Koniji Gjuro	Mlinar	1932-
2097	Kontrec Drago	Trgovac	1999-2001
2098	Konjetić Adam	Vršenje žitarica	1968-1969
2099	Kopas Andrija	Kovač	1934-1934
2100	Kopas Jozo	Vršenje žitarica	1969-1977
2101	Kopčalić Miroslav	Fotograf	1968-1969
2102	Kopecki Ivan	Postolar	1924-1956
2103	Kopi Alojz	Postolar	1929-1946
2104	Kopi Florijan	Bravar	1924-1926
2105	Kopornić Petar	Prekrupljivanje žitarica	1966-1967
2106	Koprivanac Mato	Pekar	1966-1968
2107	Koprivanac Zdenko	Pečenje plodina	1998-2003
2108	Koprivanec Mato	Pekar	1960-1961
2109	Koprivčić Antun	Pletač	1933-
2110	Koprivčić Antun	Papučar	1965-1970
2111	Koprivčić Dragan	Prijevoz	1994-
2112	Koprivčić Ivan	Vršenje žitarica	1971-1977
2113	Koprivčić Luka	Brijač	1948-
2114	Koražija Kristijan	Trgovina cvijećem	2001-2006
2115	Koražija Štefica	Trgovina cvijećem	1988-2001
2116	Korbar Danijel	Mesar	1941-
2117	Korbar Dražen	Limar	1995-
2118	Korbar Helena	Trgovac	1928-
2119	Korbar Ivana	Piljenje drva	1991-
2120	Korbar Krešimir	Usluge u graditeljstvu	2005-
2121	Korbar Petar	Zidar	1975-
2122	Korbar Stevo	Prijevoznik	1992-
2123	Korbar Vlado	Postolar	1959-1961
2124	Korda Ivan	Vršenje žitarica	1929-
2125	Korda Viktor	Mlinar	1931-
2126	Kordi„ Dragica	Izrada bruseva	1965-1971
2127	Kordić Branko	Krojač	1963-1977
2128	Kordić Branko	Krojač	1975-1977
2129	Kormanjec Darko	Plastičar	1984-1987
2130	Kormanjec Mirko	Klesarska zanatska radnja	1979-2003
2131	Kormanjec Rukavina Marina	Klesar	2004-
2132	Korpak Andrija	Mesar	1953-1958
2133	Korpak Berta	Pečenjarnica	1958-
2134	Korpak Berto	Mesar-kobasičar	1965-
2135	Korpak Josip	Mesar	1961-
2136	Korpak Mladen	Ugostitelj	1970-
2137	Korpak Stjepan	Mesar	1929-
2138	Kos Vladimir	Prijevoznik	1985-1987
2139	Kosanović Anka	Trgovac	1937-1941
2140	Kosanović Nikola	Trgovac	1938-1938
2141	Kosanović Rade	Trgovac	1932-1937
2142	Kosanović Rade	Ugostitelj	1961-1962
2143	Kosanović Savka	Ugostitelj	1965-1968
2144	Kosović Andrija	Kolar	1935-

2145	Kosović Ivan	Limar	1956-
2146	Kostelenski Franjo	Stolar	1922-
2147	Kostelenski Matija	Stolar	1954-
2148	Košćak Stjepan	Ugostitelj	2005-2006
2149	Koški Ksenija	Frizerka	1986-2002
2150	Košturjak Andrija	Trgovac	1929-1939
2151	Košturjak Davor	Knjigovodstveni obrt	1998-2004
2152	Košturjak Ilija	Krojač	1946-
2153	Košturjak Mirko	Proizvodnja vijaka	1994-1995
2154	Košturjak Stjepan	Mesar	1938-
2155	Košturjak Željka	Knjigovodstveni obrt	2005-
2156	Koterbatz Franjo	Tesar	1907-
2157	Kotrljanović Veljko	Poljoprivrednik	-
2158	Kotromanović Blaža	Frizer	1981-
2159	Kotromanović Ivan	Uslužno pečenje rakije	1968-1969
2160	Kotzak Berta	Pečenje plodina	1965-1965
2161	Kouba Rosa	Trgovac	1923-
2162	Kovacs Sandorne Ilona	Trgovac	-
2163	Kovač Albert	Zidar	1946-1953
2164	Kovač Aleksander	Mesar	1892-
2165	Kovač Alojz	Prekrupljivanje žitarica	1968-1970
2166	Kovač Antonija	Merkur	2002-2002
2167	Kovač Antun	Pekar	1960-1961
2168	Kovač Branko	Ugostitelj	2002-
2169	Kovač Franjo	Trgovac	1919-
2170	Kovač Franjo	Postolar	1895-
2171	Kovač Franjo	Trgovac	1910-
2172	Kovač Franjo	Kinematograf	1919-
2173	Kovač Franjo	Prodavač	1919-
2174	Kovač Franjo	Sodar	1926-
2175	Kovač Franjo	Fijakerist	1927-
2176	Kovač Istvan	Krojač	1903-
2177	Kovač Ivan	Mlinar	1923-1935
2178	Kovač Josip	Opančar	1911-1933
2179	Kovač Josip	Stolar	1929-
2180	Kovač Josip	Stolar	1951-1958
2181	Kovač Josip	Trgovac	1940-
2182	Kovač Karlo	Pilana	1972-1989
2183	Kovač Karlo	Vršenje žitarica	1965-1971
2184	Kovač Luka	Zidar	1974-
2185	Kovač Ljudevit	Krojač	1929-1933
2186	Kovač Ljudevit	Strojobravar	1911-1912
2187	Kovač Marija	Sodarka	1911-1958
2188	Kovač Mario	Pilana	1996-
2189	Kovač Mijo	Mlinar	1936-1938
2190	Kovač Mira	Trgovina cvijećem	2005-
2191	Kovač Pavao	Stolar	1938-
2192	Kovač Sandor	Prodaja jela i pića	1893-
2193	Kovač Stjepan	Tesar	1937-
2194	Kovač Šandor	Prodaja pića	1889-
2195	Kovač Šandor	Soboslikar-ličilac	1909-1911
2196	Kovač Vjekoslav	Medičar	1930-
2197	Kovač Vjekoslav	Medičar-voštar	1930-
2198	Kovačec Ivan	Prijevoznik	1992-1996
2199	Kovačević Anica	Ugostitelj	1984-
2200	Kovačević Ante	Krojač	1941-
2201	Kovačević Dragutin	Trgovac	-
2202	Kovačević Dragutin	Postolar	1910-

2203	Kovačević Đuro	Prodavač	1920-
2204	Kovačević Ferdo	Urar	1946-
2205	Kovačević Franjo	Čizmar	1909-1941
2206	Kovačević Ilija	Slastičar	1965-1969
2207	Kovačević Ivan	Izrada sirkovih matala	1959-1959
2208	Kovačević Ivan	Elektroinstalater	1995-
2209	Kovačević Ivo	Ugostitelj	1961-1963
2210	Kovačević Josip	Krojač	1909-1941
2211	Kovačević Josip	Zidar	1939-
2212	Kovačević Josip	Stolar	1958-1959
2213	Kovačević Josip	Krojač	1956-
2214	Kovačević Jovan	Kovač	1956-
2215	Kovačević Jovo	Pilenje drva	1965-1983
2216	Kovačević Jozo	Sječa drva	1994-2004
2217	Kovačević Jozo	Zidar	1962-
2218	Kovačević Julka	Krojačica	1970-1971
2219	Kovačević Marijana	Trgovina	1995-2001
2220	Kovačević Marinko	Graditeljske usluge	1993-
2221	Kovačević Mato	Kovač	1952-
2222	Kovačević Mirko	Zidar	1970-1972
2223	Kovačević Mladen	Trgovac	1992-1995
2224	Kovačević Nikola	Krojač	1943-
2225	Kovačević Nikola	Piljenje drva	1948-
2226	Kovačević Nikola	Trgovac	1943-
2227	Kovačević Nikola	Krojač	1920-1928
2228	Kovačević Pavo	Brijač	1939-
2229	Kovačević Pavo	Zidar	1959-1971
2230	Kovačević Rajko	Prijevoznik	1970-1971
2231	Kovačević Silvio	Elektroinstalater	2007-
2232	Kovačević Stipo	Soboslikar ličilac	1911-1914
2233	Kovačević Stjepan	Vršenje žitarica	1921-
2234	Kovačević Stjepan	Kovač	1956-1960
2235	Kovačević Stjepan	Vršenje žitarica	1972-
2236	Kovačević Tatjana	Trgovac	1995-1995
2237	Kovačević Tihomir	Trgovac	2003-2003
2238	Kovačević Vinko	Stolar	1963-1967
2239	Kovačić Ferdo	Časovničar	1946-
2240	Kovačić Ivan	Uslužno pečenje rakije	1966-1972
2241	Kovačić Ljubo	Ugostitelj	1961-1963
2242	Kovačić Mijo	Tiskar i knjižar	1912-
2243	Kovačić Pavo	Brijač	1938-
2244	Kovačić Vilim	Fotograf	1935-
2245	Kovčo Mihajlo	Ugostitelj	1996-2001
2246	Koveli Dragan	Proizvodnja bruseva	1960-
2247	Kozakov Tomo	Trgovac	1929-1936
2248	Kozenski Roza	Trgovac	1924-1939
2249	Kozina Blaženka	Ugostitelj	2004-2005
2250	Kozina Ilija	Ugostitelj	1997-2003
2251	Kozina Ilija	Marketing	1991-1993
2252	Kožarić Martin	Zidar	1969-1970
2253	Kraft Damir	Trgovac	2002-2005
2254	Kraft Pavle	Trgovac	1994-2002
2255	Kragojević Zoran	Tapetar	1995-2001
2256	Krahulec Stjepan	Trgovac	1937-
2257	Krahulec Stjepan	Trgovac	-
2258	Krahulec Vencel	Trgovac	1922-1936
2259	Krajlović Borislav	Ugostitelj	1964-1967
2260	Krajnović Jovo	Trgovac	1929-

2261	Krajnović Samir	Trgovac	2003-2006
2262	Krajpl Barbara	Poljoprivrednik	2000-
2263	Krajpl Zdravko	Poljoprivrednik	1998-1999
2264	Krajpl Zlatko	Vodoinstalater-plinoinstalater	1990-1995
2265	Kral Miro	Mesar	1941-1958
2266	Kralik Vendelin	Prijevoznik	1995-
2267	Kralj Stjepan	Graditeljske usluge	2006-
2268	Kralj Vid	Kovač.Potkivač	1947-
2269	Kraljik Branko	Prijevoznik	1993-
2270	Kraljik Franca	Krojačica	1958-1959
2271	Kraljik Stjepan	Postolar	1937-
2272	Kraljik Vendel	Postolar	1931-
2273	Kraljik Željko	Graditeljske usluge	1998-2005
2274	Kraljik Željko	Trgovac	1990-1994
2275	Kramarić Dejan	Stolar	2003-2003
2276	Kramarić Vladimir	Parketar	1994-
2277	Kramarić Vladimir	Stolar	2004-
2278	Kramer Josip	Krojač	1932-
2279	Kraštek Ferdo	Trgovac	1943-
2280	Kratzl Adolf	Mesar-kobasičar	1951-
2281	Kratzl Ivan	Mesar	1932-
2282	Kratzl Viktor	Trgovac	1939-
2283	Kraus Kornel	Trgovac	1944-
2284	Krauz Zvjezdana	Trgovac	2002-
2285	Krdžić Branimir	Prijevoznik	1981-1983
2286	Krebs Đuro	Kovač	1926-
2287	Krebs Konrad	Postolar	1925-1925
2288	Kremer Terezija	Trgovac	1945-
2289	Kremer Vera	Krojačica	1937-
2290	Kremer Vinko	Stolar	1937-1958
2291	Kremer Vinko	Trgovac	1923-
2292	Krenscher Stjepan	Kolar	1928-1932
2293	Krenzer Stjepan	Brijač	1924-1924
2294	Kresoja Tomislav	Vučna služba	2006-2006
2295	Krha Franjo	Zidar	1955-
2296	Krha Franjo	Vršenje žitarica	1965-1968
2297	Krha Josip	Trgovac	1923-
2298	Krha Marko	Ugostitelj	1967-1970
2299	Krha Martin	Kovač	1936-
2300	Krha Slavica	Uslužno pečenje rakije	1967-1967
2301	Kristek Ivan	Elektromehaničar	-
2302	Kristek Josip	Obučar	1946-1952
2303	Krištof Branko	Zidar	1987-
2304	Krištof Pavao	Plinoinstalater	1989-
2305	Krištofik Đuro	Zidar	1995-2003
2306	Krleski Radoslav	Pekar	1981-2003
2307	Krmpotić Dominik	Nepoznata	1882-
2308	Krmpotić Đuro	Uslužno pečenje rakije	1971-1972
2309	Krmpotić Ivo	Zidar	1968-1970
2310	Krnjaić Dragan	Piljenje drva	-
2311	Krnjajić Marica	Ugostitelj	1999-2000
2312	Krolo Filip	Prijevoznik	1977-
2313	Krolo Ivan	Prijevoz putnika	1998-
2314	Krolo Ivan	Ugostitelj	1979-1980
2315	Krolo Sandra	Prijevoz putnika	-2005
2316	Krotić Đoko	Užar	1935-
2317	Krotić Marija	Trgovac	1935-
2318	Krstić Jelena	Trgovac	1994-1996

2319	Kruezi Ignac	Trgovac	1990-
2320	Kruljac Ariana	Iznajmljivanje video zapisa	1992-2002
2321	Kruljac Franjo	Trgovac	1919-
2322	Krupa Jozo	Sodar	1964-1965
2323	Krupa Tomo	Vršenje žitarica	1969-1971
2324	Krupovčin Vladimir	Servis kućanskih aparata	1993-
2325	Kružić Stjepan	Postolar	1935-
2326	Krznar Blaž	Trgovac	1940-1946
2327	Krznarić Anica	Frizerka	1962-
2328	Krznarić Josip	Brijač	1951-
2329	Krznarić Mile	Postolar	1946-1959
2330	Kšanek Viktor	Kovač	1964-
2331	Kšenek Franjo	Kovač	1929-
2332	Kšenek Viktor	Kovač i potkivač	1954-1952
2333	Kubaček Vend	Zidar	1927-1928
2334	Kubala Slavko	Sječa drva	1994-1995
2335	Kubala Vesna	Trgovac	1989-1991
2336	Kubekky Hugo	Slastičar	1902-
2337	Kubena Ivan	Postolar	1936-
2338	Kubena Josip	Postolar	1936-
2339	Kubena Sosten	Pilenje drva	1966-1986
2340	Kubica Stjepan	Stolar	1922-
2341	Kubinčan Stjepan	Ugostitelj	1990-1996
2342	Kučan Ivan	Postolar	1941-
2343	Kučera Johan	Bojadisar	1901-
2344	Kuči Stjepan	Krojač	1947-
2345	Kućan Ivan	Postolar	941-
2346	Kući Ivan	Krojač	1965-1966
2347	Kuderna Josef	Nepoznata	1877-
2348	Kudus Andrija	Parketar	1960-1961
2349	Kudus Ivica	Graditeljske usluge	-2006
2350	Kudus Marko	Graditeljske usluge	-2002
2351	Kufner Antun	Vršenje žitarica, ugostitelj	1928-1967
2352	Kufner Franjo	Mlinar	1961-1962
2353	Kufner Franjo	Trgovac	1936-1962
2354	Kufner Mirko	Prijevoznik	1956-1959
2355	Kugli Dražen	Prijevoznik	1987-1995
2356	Kugli Miroslav	Prijevoznik	1977-1987
2357	Kugli Vera	Krojačica	1960-1962
2358	Kuharček Ivan	Pekar	1931-
2359	Kuharček Ivan	Pekar	1946-
2360	Kujundžić, Božo	Zidar	1957-1959
2361	Kukec Andrija	Drvo tokar	1934-1962
2362	Kukučka Ivan	Nepoznat	1929-
2363	Kukučka Mirko	Prijevoznik	1991-2002
2364	Kukučka Mirko	Prijevoz	1991-
2365	Kukučka Oton	Prijevoznik	1991-2005
2366	Kulaš Štefica	Ugostitelj	1998-2000
2367	Kulina Johan	Nepoznata	1883-
2368	Kulišić Željko	Elektroinstalater	1995-
2369	Kumović Ana	Trgovac	1930-1936
2370	Kump Đuro	Trgovac	1939-1941
2371	Kump Katarina	Trgovac	1937-1940
2372	Kumrić Blaž	Ciglar	1928-
2373	Kumrić Dragan	Knjigovodstveni obrt	1998-
2374	Kuna Jandro	Trgovac	1995-
2375	Kunac Ivica	Limar	1998-1999
2376	Kunac Mato	Prijevoznik	1991-1996

2377	Kunac Stjepan	Pekar	1958-
2378	Kunštek Miroslav	Ugostitelj	1995-
2379	Kuric Antun	Stolar	1929-1933
2380	Kuric Darko	Poljoprivrednik	2003-
2381	Kuric Drago	Pekar	1956-1961
2382	Kuric Stjepan	Trgovac	1924-1932
2383	Kuricek Antun	Knjigovodstveni obrt	1996-
2384	Kuricek Josip	Krojač	1958-
2385	Kurilj Asja	Poljoprivrednik	1997-2004
2386	Kurtanjek Damir	Trgovac	1993-1995
2387	Kurtanjek Elizabeta	Piljenje drva	1967-1967
2388	Kurtanjek Gabrijel	Ugostitelj	1965-1967
2389	Kurtanjek Ljudevit	Pilenje drva	1959-1961
2390	Kurtanjek Mirko	Mlinar	1954-
2391	Kurtanjek Mirko	Ugostitelj	1969-1970
2392	Kurtanjek Ruža	Prekrupljivanje žitarica	1965-1966
2393	Kurtanjek Stjepan	Trgovac	1989-
2394	Kurtek Adam	Trgovac	1936-
2395	Kurtek Adam	Trgovac	1945-
2396	Kurtek Antonija	Frizerka	2003-
2397	Kurtek Ferdinand	Vršenje žitarica	1971-1973
2398	Kurtek Stjepan	Trgovac	1924-1938
2399	Kurtušić Draga	Krojač	1992-
2400	Kuruc Franjo	Prekrupljivanje žitarica	1964-1967
2401	Kuručević Ilija	Precizni mehaničar	1972-1987
2402	Kusturić Stanko	Trgovac	1997-
2403	Kušan Franjo	Krojač	1951-
2404	Kušan Mato	Stolar	1943-
2405	Kušenić Janja	Piljenje građe	1996-1998
2406	Kušenić Spomenka	Trgovac	1991-1993
2407	Kušenić Stevo	Vršenje žitarica	1969-1969
2408	Kušica Đuro	Postolar	1955-
2409	Kušica Stjepan	Stolar	-
2410	Kušić Stanislav	Prijevoznik	1999-2001
2411	Kušić Stjepan	Stolar	1957-
2412	Kuti Albert	Kolar	1924-1927
2413	Kuti Ivan	Mesar	1930-1934
2414	Kuti Ivan	Pekar	1930-1940
2415	Kuti Stjepan	Izrada metli	1953-1958
2416	Kuturovac Stevan	Pekar	1925-1926
2417	Kuzman Andrija	Prekrupljivanje žitarica	1967-1968
2418	Kuzman Stevo	Ugostitelj	1976-
2419	Kuzman Zdravko	Trgovac	1993-
2420	Kuzmanović Branko	Bloketar	1982-1995
2421	Kuzmanović Cvjetko	Pekar	1911-
2422	Kuzmanovski Risto	Pekar	1962-
2423	Kuzmanovski Stojan	Pekar	1969-
2424	Kuzmanovski Žarko	Pekar	1988-1994
2425	Kuzminski Ivan	Proizvodnja ugljena	1964-1966
2426	Kuzminski Miroslav	Pekar	1994-
2427	Kuzminski Renata	Trgovac	2003-
2428	Kuzminski Vinko	Autoservis	1995-
2429	Kvastek Ivica	Uslužno pečenje rakije	1967-1975
2430	Kvastek Josip	Trgovac	1994-1995
2431	Kvastek Ljubomir	Tapetar	1992-
2432	Kvastek Zdenka	Trgovac	1999-2004
2433	Kvesić Dušan	Pekar	1952-
2434	Kvesić Martin	Prijevoznik	1968-1968

2435	Kvetek Josip	Pletač	1952-1971
2436	Kvočo Mihajlo	Ugostitelj	-
2437	Kvonj Josip	Zidar	1919-1925
2438	Kvucek Josip	Brijač	1954-1957
2439	Laboš Biljana	Trgovac	2000-
2440	Labus Milan	Ciglar	1936-1954
2441	Lach Danica	Trgovac	2002-2004
2442	Lachner Anton	Napoznata	1880-
2443	Lachner Đuro	Mlinar i vršenje žitarica	1904-1933
2444	Lachner Felix	Krojač	1908-
2445	Lachner Marija	Krojač	1912-1916
2446	Lacović Ljubica	Frizerka	1976-
2447	Ladinski Stevo	Soboslikar-ličilac	1985-1998
2448	Ladislav Nikola	Krojač	1950-1958
2449	Ladnjak Florijan	Prijevoznik	1969-
2450	Ladnjak Mario	Prijevoz	1992-
2451	Ladnjak Vlado	Uslužno pečenje rakije	1969-1977
2452	Ladnjak Zvonko	Poljoprivrednik	1996-2001
2453	Lagundžija Ivica	Mesar	2005-2007
2454	Lahner Đuro	Mlinar	1904-1933
2455	Lahner Feliks	Krojač	1928-
2456	Lahner Josip	Prijevoznik	1967-1973
2457	Lahner Josip	Zidar	1906-1928
2458	Lahner Marija	Trgovac cvijećem	1995-2000
2459	Lahner Ninoslav	Ugostitelj	2000-
2460	Lahner Stjepan	Trgovac	1938-1941
2461	Lahner Stjepan	Prijevoznik	1973-1986
2462	Lahner Veselko	Trgovac	2007-
2463	Lajčak Franjo	Prijevoznik	1978-1978
2464	Lakotić Stjepan	Kovač	1948-1954
2465	Lalić Nikola	Uslužno pečenje rakije	1971-1973
2466	Lamot Zorica	Ugostitelj	2006-2006
2467	Lande Salamon	Bravar i limar	1926-
2468	Laner Magdalena	Trgovac	1922-1940
2469	Lang Franjo	Strojobravar	1970-1970
2470	Lang Matija	Graditelj	1908-
2471	Lang Matija	Trgovac	1943-
2472	Langer Slavica	Ugostitelj	-
2473	Lanko Ivan	Elektroinstalater	1985-
2474	Lapiš Šandor	Trgovac	1995-1995
2475	Laslavić Andrija	Staklorezač-uramljivač	1993-2007
2476	Lastavić Josip	Brijač	1953-
2477	Latin Ivan	Prekrupljivanje žitarica	1964-1964
2478	Laurović Olga	Krojač	1959-1959
2479	Lazarević Milka	Trgovac	1936-1938
2480	Lazić Branislav	Prijevoznik	1972-1986
2481	Lazić Justina	Trgovac	1920-
2482	Lazić Vlajko	Tiskar-knjigovezač	1978-1992
2483	Lebo Josip	Pekar	1966-1967
2484	Lederer Žiga	Prodavač	1902-
2485	Ledinski Stevo	Soboslikar	1985-1985
2486	Ledinščak Drago	Postolar	1954-1985
2487	Legin Mato	Tesar	1964-1969
2488	Lehki Biserka	Trgovac	1996-2005
2489	Leinweber Marko	Brijač	1908-1909
2490	Leitner Stjepan	Slastičar	1929-1930
2491	Lekaj Engjell	Pekar	-2007
2492	Lekić Mirjana	Knjigovodstveni obrt	1999-

2493	Leko Mira	Poljoprivrednik	1996-1999
2494	Lelas Dominik	Proizvodnja strojeva	1990-
2495	Lenče Stjepan	Prijevoznik	1990-1991
2496	Lenhard Jozef	Nepoznat	1879-
2497	Leo Antun	Remenar	1951-1952
2498	Leonardo Mirko	Trgovac	1930-1935
2499	Leskovac Milan	Papučar	1937-
2500	Lešić Danijel	Trgovac	2007-
2501	Lešić Josip	Trgovac	1993-
2502	Lešina Ivica	Ugostitelj	1993-1994
2503	Lešnik Ivanka	Trgovac	1945-1946
2504	Lešnjaković Slavko	Kolar	1959-1970
2505	Letić Radoslav	Šiling	2001-2004
2506	Levanić Janko	Uslužno pečenje rakije	1969-1970
2507	Ličina Rajko	Pilenje drva	1968-1971
2508	Ličina Silvija	Trgovac	2002-2002
2509	Lijić Boja	Trgovac	1940-
2510	Lijić Ivan	Zidar	1955-
2511	Lijić Ljiljana	Trgovac	1992-1995
2512	Lijić Marko	Zidar	1969-1972
2513	Lijić Mile	Vulkanizer	1990-
2514	Lijić Mirko	Zidar	1957-1959
2515	Lijić Petar	Zidar	1952-1959
2516	Lijić Ružica	Autolimar	1988-
2517	Lijić Slavko	Zidar	1957-
2518	Lijić Slavko	Autolimar	1988-
2519	Lijić Željko	Graditeljske usluge	1971-1996
2520	Lijović Branislav	Trgovac	1998-2002
2521	Lingel Zlatko	Remenar	1953-1955
2522	Liović Ante	Stolar	1928-
2523	Liović Drago	Stolar	1968-1968
2524	Lišćak Ivan	Trgovac	1996-2000
2525	Liška Dalibor	Ugostitelj	1999-2000
2526	Litarić Franjo	Obučar	1938-1958
2527	Litarić Franjo	Postolar	1946-1958
2528	Litva Slavko	Zidar	1968-
2529	Livaja Zvezdana	Ugostitelj	1993-1994
2530	Lizak Ivan	Kovač	1939-
2531	Lobe Miroslav	Trgovac	1937-
2532	Loewy Adolf	Krčmar	1900-
2533	Loewy Rudolf	Krčmar	1900-
2534	Loewy Rudolf	Prodavač	1902-
2535	Lokner Tomislav	Graditeljske usluge	1994-1997
2536	Lombarović Kazimir	Mljekar-sirar	1929-1929
2537	Lončar Alan	Geodeta	1996-1999
2538	Lončar Tomo	Krojač	1941-1960
2539	Lončarević Evica	Krojačica	1929-1934
2540	Lončarević Ivan	Kolar	1920-1925
2541	Lončarević Luka	Prijevoznik	1993-2001
2542	Lončarević Luka	Čarapar	1928-
2543	Lončarević Mate	Opančar	1899-1931
2544	Lončarević Viktor	Dimnjačar	1950-
2545	Lončarić Ivana	Trgovac	1993-1995
2546	Lončarić Marija	Uslužno pečenje rakije	1969-1974
2547	Lončarić Silvija	Knjigovodstveni obrt	1996-2003
2548	Lončarić Viktor	Proizvodnja tjestenine	2003-2004
2549	Lončarić Zdenko	Elektomehaničar	1976-
2550	Lorenz Stjepan	Prodaja jela	1899-1919

2551	Lotje Hinko	Vršenje žitarica	1929-
2552	Lovaković Darko	Prijevoznik i ugostitelj	1992-
2553	Lovaković Marijan	Ugostitelj	1985-1994
2554	Lovaković Slavko	Krojač	1946-
2555	Lovasić Jakob	Opančar	1922-
2556	Lović Ante	Stolar	1928-
2557	Lović Josip	Vršenje žitarica	1929-
2558	Lovoković Anka	Krojačica	1924-1953
2559	Lovoković Fabijan	Krojač	1914-1953
2560	Lovoković Franjo	Uslužno pečenje rakije	1968-1970
2561	Lovoković Gordana	Frizerka	1992-1996
2562	Lovoković Marijan	Vršenje žitarica	1969-1970
2563	Lovoković Stanko	Ugostitelj	1991-1996
2564	Lovoković Stjepan	Krojač	1933-1940
2565	Lovoković Štefan	Krojač	1920-1929
2566	Lovošević Pavao	Elektroinstalater	1994-
2567	Lovrenović Mirko	Prijevoznik	1974-1974
2568	Lovrić Ivan	Pekar	1906-
2569	Lozić Vinko	Graditeljske usluge	1985-2003
2570	Lučivnjak Dražen	Nepoznata	2006-
2571	Ludvig Franjo	Opančar	1919-
2572	Ludvig Mijo	Brijač	1955-1956
2573	Ludwig Miroslav	Prijevoz putnika	1997-2004
2574	Lujanović Anđelko	Graditeljske usluge	1997-2003
2575	Lujić Mato	Čarapar	1909-1909
2576	Lukač Andreas	Nepoznata	1878-
2577	Lukač Josip	Trgovac	1938-1941
2578	Lukač Jozo	Kovač	1919-
2579	Lukačević Antun	Zidar	1968-1968
2580	Lukačević Antun	Zidar	1968-1969
2581	Lukačević Franjo	Nepoznata	1892-1917
2582	Lukačić Antun	Ugostitelj	1996-
2583	Lukačić Ivica	Zidar	1982-1986
2584	Lukačić Ksenija	Krojačica	1981-1984
2585	Lukačić Mato	Prijevoznik	1991-
2586	Lukačić Nada	Ugostitelj	1996-
2587	Lukavski Slavko	Stolar	1953-
2588	Lukavski Stjepan	Vodoinstalater	1969-1970
2589	Lukavski Tomislav	Ugostitelj	1991-1991
2590	Lukešević Milan	Šečeraš	1951-1954
2591	Lukić Ivan	Prijevoznik	1992-2001
2592	Lukić Ivan	Prijevoznik	1984-1986
2593	Lukić Siniša	Organizator priredbi	1997-2001
2594	Lukić Slavko	Prijevoznik	1993-
2595	Lukovski Slavko	Stolar	1965-
2596	Lulić Ante	Taracer	1972-
2597	Luter Stefan	Nepoznata	1904-
2598	Lutter Stjepan	Mesar	1917-
2599	Ljiljak Jasna	Ugostitelj	1993-2003
2600	Ljiljak Tihomir	Ugostitelj	1976-2003
2601	Ljubas Ljiljana	Trgovac	1998-2001
2602	Ljubljanović Antun	Užar	1932-
2603	Ljubljanović Franjo	Automehaničar	1965-1991
2604	Ljubljanović Stjepan	Soboslikar-ličilac	1968-1987
2605	Ljubljanović Stjepan	Urar	1930-1930
2606	Ljubojević Bogdan	Trgovac	1931-1936
2607	Ljubojević Dušan	Zidar	1976-
2608	Ljulj Josip	Prijevoznik	1967-1969

2609	Ljulj Pavo	Plinoinstalater	1992-
2610	Ljulj Stjepan	Graditeljske usluge	1992-
2611	Macanga Andrija	Plinoinstalater	2000-
2612	Macanga Ivan	Kovač	1958-1970
2613	Macanga Pavao	Kovač	1952-1958
2614	Macanga Stevo	Uslužno pečenje rakije	1969-1975
2615	Maduna Tomislav	Trgovac	1998-1998
2616	Madunović Milivoj	Prijevoznik	1993-1999
2617	Madžar Ranko	Izrada dječijih igračaka	1964-1969
2618	Maganić Goran	Izrada ključeva	1988-
2619	Magdić Anka	Pilenje drva	1967-1967
2620	Magdić Ivan	Prekrupiranje žitarica	1965-1969
2621	Magdić Jelka	Krojačica	1952-1962
2622	Magdika Pavo	Kovač	1894-
2623	Maglajić Antun	Trgovac	1941-
2624	Maglajić Savo	Trgovac	1937-
2625	Magličić Antun	Uslužno pećenje rakije	
2626	Magličić Ivica	Graditeljske usluge	1996-2005
2627	Maj Fridrih	Kovač	1906-
2628	Maj Johan	Vršenje žitarica	1929-
2629	Majačić Tatjana	Trgovac	2002-2002
2630	Majcen Jadranka	Trgovac	1992-2002
2631	Majcinger Antun	Trgovac	1935-
2632	Majer Antun	Urar	1931-
2633	Majer Ivan	Brijač	1926-1928
2634	Majer Mato	Krojač	1941-1957
2635	Majer Petar	Urar	1938-
2636	Majer Terezija	Stolar	1893-
2637	Majer Tomo	Ciglar	1941-
2638	Majić Davor	Knjigovodstveni obrt	2005-2007
2639	Majnarić Katica	Krojačica	1947-
2640	Majsinger Antun	Trgovac	1937-
2641	Majstorović Andrija	Fijakerist	1907-1917
2642	Majstorović Anton	Nepoznata	1877-
2643	Majstorović Gabor	Sodar	1910-
2644	Majstorović Ivan	Stolar	1926-
2645	Majstorović Ivan	Mlinar	1952-
2646	Majstorović Ivan	Pogrebna oprema	1947-
2647	Majstorović Ivan	Trgovac	1933-1935
2648	Majstorović Josip	Krojač	1923-1926
2649	Majstorović Kuzman	Zidar	1954-1957
2650	Majstorović Marhias	Nepoznata	1877-
2651	Majtan Saša	Ugostitelj	1996-
2652	Majurac Ivica	Tradicionalni obrt	2006-
2653	Makaj Ivan	Prijevoznik	1970-1975
2654	Makoš Ivan	Zidar	1973-1973
2655	Makov Romeo	Prijevoznik	-2006
2656	Maksimović Branislav	Prijevoznik	1971-1971
2657	Maksimović Jovo	Prijevoznik	1973-1978
2658	Maksuti Samet	Slastičar	1981-1999
2659	Malčić Tomislav	Poljoprivrednik	-
2660	Malek Danko	Iznajmljivanje vjenčanica	-
2661	Malek Vesna	Krojačica	1994-1996
2662	Malenica Luka	Zidar	1967-
2663	Maleta Stjepan	Zidar	1993-1996
2664	Malić Davor	Trgovac	1991-1993
2665	Mali-Jurek Emil	Ugostitelj	2006-
2666	Malkoč Nedeljko	Trgovac	1990-1991

2667	Maloča Ivan	Prijevoznik	1971-1972
2668	Maloča Ivica	Sitotisak	1998-
2669	Malovčak Franjo	Brijač	1946-1955
2670	Malovčak Josip	Kovač	1925-1954
2671	Maltašić Pavo	Mlinar	1953-
2672	Maljarić Florijan	Uslužno pečenje rakije	1968-1976
2673	Maljarić Ivica	Trgovac	1994-2006
2674	Mamilović Vlatko	Intelektualne usluge	2005-
2675	Mamuzić Zlatko	Poljoprivrednik	2005-
2676	Mance Petar	Pekar	1918-1918
2677	Mandavić Milan	Zidar	1973-1973
2678	Mandić Davor	Intelektualne usluge	2006-
2679	Mandić Dubravka	Trgovac	2000-2001
2680	Mandić Milenko	Prijevoznik	1994-2004
2681	Mandić Pero	Limar	1995-
2682	Mandić Tomo	Kolar	1932-1942
2683	Mandić Vjekoslav	Servis kućanskih aparat	2005-
2684	Mandić Zlatko	Zidar	1974-
2685	Manojlović Kamenko	Trgovac	1933-
2686	Manjarić Sofija	Zabavna radnja	1955-
2687	Maras Stjepan	Trgovac	1937-1937
2688	Marček Alojz	Plinoinstalater	-
2689	Marček Franjo	Plinoinstalater	1989-
2690	Marček Josip	Vršenje žitarica	1965-1977
2691	Marek Maksim	Uslužno pečenje rakije	1967-1968
2692	Mareković Josip	Opančar	-
2693	Marenić Ana	Zabavna radnja	1983-1986
2694	Marenjak Branko	Servis liftova	2004-
2695	Maretić Branko	Limar	1970-
2696	Maretić Petar	Limar	1989-2006
2697	Maričić Tomislav	Staklar	2000-
2698	Marić Antun	Brijač	1957-1966
2699	Marić Đuro	Brijač	1919-
2700	Marić Ilija	Brijač	1953-1958
2701	Marić Jasna	Poljoprivrednik	2006-
2702	Marić Stjepan	Kolar	1904-1911
2703	Marić Velislav	Pekar	1965-
2704	Marić Zoran	Ugostitelj	2004-
2705	Maring Stjepan	Brijač	1927-
2706	Marinić Ivan	Krojač	1924-1924
2707	Marinković Borislav	Ugostitelj	1963-1965
2708	Marinković Dušan	Ugostitelj	1962-1962
2709	Marinović Biljana	Betonska galanterija	2005-2006
2710	Marinović Ilija	Betonska galanterija	2001-2005
2711	Marinović Josip	Uslužno pečenje rakije	1966-1970
2712	Marinović Kristina	Trgovac	2002-2006
2713	Marinović Magdalena	Proizvodnja poljoprivredni strojevi	2005-
2714	Marinović Nedeljko	Uslužno pečenje rakije	1966-1977
2715	Marjančević Mato	Uslužno pečenje rakije	1969-1973
2716	Marjanović Ivan	Kovač	1931-
2717	Marjanović Ivo	Kovač	1947-
2718	Markafić Jakob	Pekar	1960-
2719	Markanović Marinko	Ugostitelj	2001-
2720	Markofić Jakob	Pekar	1965-1967
2721	Markotić Grgo	Trgovina	-
2722	Markovac Marko	Opančar	1910-1927
2723	Marković Anđela	Krojač	1958-1958
2724	Marković Franjo	Postolar	1905-1933

2725	Marković Ivan	Prijevoznik	1969-1969
2726	Marković Ivan	Vršenje žitarica	1965-1968
2727	Marković Marija	Ugostitelj	1998-
2728	Marković Marko	Ugostitelj	1990-1994
2729	Marković Milan	Remenar, mesar, trgovac	1922-1924
2730	Marković Stjepan	Postolar	1939-1957
2731	Marković Svetislav	Trgovac	1934-
2732	Marković Zlatica	Mesar	-
2733	Marković Zlatko	Ugostitelj	1974-2004
2734	Marković Željko	Ciglar	1964-1976
2735	Markovski Đorđe	Pekar	1969-1973
2736	Markovski Trajče	Pekar	1970-1971
2737	Markulić Slavko	Soboslikar i ličilac	2004-2006
2738	Markušić Franjo	Krojač	1941-
2739	Marman Željko	Lovstvo	1994-
2740	Marod Magdalena	Krojač	1958-1962
2741	Marojević Anka	Vršenje žitarica	1966-1966
2742	Marojević Ivan	Vršenje žitarica	1968-1971
2743	Marojević Marijan	Uslužno pečenje rakije	1969-1972
2744	Marojević Mijo	Vršenje žitarica	1970-1971
2745	Martinčević Dragan	Šeširdžija	1968-1969
2746	Martinčević Ivan	Mlinar	1912-
2747	Martinčević Jelka	Trgovac	1990-2003
2748	Martinčić Ivan	Kolar	1891-
2749	Martinčić Josip	Mlinar	1909-
2750	Martinović Beno	Brijač	1958-1962
2751	Martinović Dragan	Ugostitelj	1961-1974
2752	Martinović Ivan	Mesar	1926-
2753	Martinović Josip	Elektroinstalater	1967-1967
2754	Martinović Julijo	Kolar	1913-
2755	Martinović Manda	Pletač	1957-1958
2756	Martinović Marija	Krojačica i trgovac	1931-
2757	Martinović Marko	Trgovac	1926-
2758	Martinović Pero	Prijevoznik	1983-
2759	Martinović Tomo	Rezanje drva	1958-1959
2760	Martinović Vilim	Mesar	1958-1961
2761	Maslak Željko	Usluge popravaka	2003-2003
2762	Mastanjević Franjo	Krojač	1958-1961
2763	Mastanjević Ivan	Vršenje žitarica	1969-1969
2764	Mašić Dubravka	Trgovac	1990-1991
2765	Maškov Mijo	Stolar i trgovac	1941-1953
2766	Mataija Mirjana	Trgovac	1999-2002
2767	Mataija Željko	Limar	1997-
2768	Matajčević Stjepan	Parketar-stolar	1959-1960
2769	Matak Rajka	Ugostitelj	2002-2002
2770	Matek Mirko	Zidar	1966-1966
2771	Mates Jakob	Mesar	-1934
2772	Matić Franjo	Ugostitelj	1996-1997
2773	Matić Hrvoje	Ugostitelj	2003-2004
2774	Matić Zoran	Trgovac	1995-2004
2775	Matijaš Josip	Pekar	1914-1914
2776	Matijašević Julijana	Graditeljske usluge	1998-1999
2777	Matijević Drago	Graditeljske usluge	1989-2007
2778	Matijević Draženka	Trgovac	2001-2004
2779	Matijević Petar	Pekar	1964-1965
2780	Matijević Teo	Iskop-rovokopačem	1986-1987
2781	Matišić Đuka	Prekrupljivanje žitarica	1967-1970
2782	Matišić Đuro	Mlinar i mljekar	1954-1959

2783	Matišić Đuro	Trgovac	1937-
2784	Matišić Jozo	Uslužno pečenje rakije	1967-1967
2785	Matišić Zlata	Trgovac	1989-
2786	Matković Antun	Mesar	1953-
2787	Matković Branko	Trgovac	1990-1997
2788	Matković Marijan	Trgovac	1998-
2789	Matković Nada	Trgovac	2002-
2790	Matković Ružica	Frizerka	1965-1966
2791	Matoković Matija	Stolar	1994-2000
2792	Matoković Mato	Lončar	1933-
2793	Matoković Zlata	Intelektualne usluge	2000-2005
2794	Matošević Ilija	Prekrupljivanje žitarica	1970-1973
2795	Matošević Mira	Ugostitelj	1983-1984
2796	Matošević Stevo	Uslužno pečenje rakije	1966-1972
2797	Matovinović Josip	Pekar	1960-
2798	Matuš Antun	Kovač	1948-1955
2799	Matuš Karlo	Brijać	1947-1957
2800	Maulwurf Julijo	Trgovac	1911-
2801	Maurac Andrija	Uslužno pećenje rakije	1967-1972
2802	Maurac Darko	Prijevoznik	1992-2003
2803	Maurac Helena	Krojač	1958-1959
2804	Maurac Josip	Ugostitelj	1961-1963
2805	Mautuš Karlo	Brijač	1947-1957
2806	Mavrek Kata	Uslužno pečenje rakije	1968-1972
2807	Mavrek Milka	Krojačica	1961-1962
2808	Mazary Katharina	Nepoznata	1877-
2809	Meaški Vlado	Prijevoznik	1995-
2810	Mecger Franjo	Zidar	1937-1957
2811	Mečenero Antun	Trgovac	1927-1938
2812	Medarić Alojz	Kovač	1921-1922
2813	Medel Johan	Tesar	1921-
2814	Meder Isidor	Trgovac	1932-
2815	Meder Regina	Ugostitelj	1959-1970
2816	Medić Lidija	Snimanje video materijala	1988-1994
2817	Medović Nikola	Strojobravar	1952-
2818	Medved Jure	Zidar	1965-1969
2819	Medved Marko	Ciglar	1961-
2820	Medved Martin	Trgovac	1929-1937
2821	Medvedović Michael	Nepoznata	1877-
2822	Mehjerek Snježana	Frizerka	1992-
2823	Mehmedi Besir	Trgovac	1999-1999
2824	Meisenger Josip-Ana	Čarapar	1912-
2825	Melich Stjepan	Stolar	1928-1943
2826	Melinčević Petar	Postolar	-
2827	Melmuk Josef	Nepoznata	1877-
2828	Memeši Miljanin	Slastičar	1963-
2829	Memeti Haki	Slastičar	1954-1961
2830	Memišević Šaban	Prodavač	1908-
2831	Memiši Beđet	Ugostitelj, slastičar	1958-1991
2832	Memiši Menderes	Pečenjarnica	1990-1993
2833	Memiši Milan	Ugostitelj	1963-
2834	Memiši Miljaim	Slastičar	1958-1959
2835	Memiši Naser	Ugostitelj	1991-2005
2836	Memiši Rijad	Iznajmljivanje video kazeta	1989-1994
2837	Mendaš Branko	Pekar	1955-
2838	Mendroš Ivan	Stolar	1932-
2839	Mendroš Mijo	Stolar	1955-1961
2840	Mendroš Mirjana	Frizer	2004-

2841	Mendroš Tomislav	Prijevoznik	1998-
2842	Mendroš Većeslav	Prijevoznik	1990-
2843	Menduš Branko	Pekar	1965-1969
2844	Mendžija Jovan	Trgovac	1945-
2845	Menel Tomo	Sirar	1929-
2846	Menniši Bedžep	Slastičar	1955-1959
2847	Merčep Danica	Trgovac	2002-2003
2848	Merkel Geza	Vršenje žitarica	1930-
2849	Merle Blaž	Urar	1920-
2850	Mermelstein Izidor	Krojač	1903-
2851	Mermelstein Johana	Krojač	1909-1916
2852	Mernyik Andreas	Nepoznata	1877-
2853	Merunka Ivan	Krojač	1924-1958
2854	Merunka Marica	Krojač	1958-
2855	Mesarić Đuro	Brijač	1947-
2856	Mesić Nevenka	Ugostitelj	1982-1985
2857	Mestrinelli Ivan	Strojar	1918-
2858	Meščić Slađana	Trgovac	2000-2001
2859	Mešter Stjepan	Uslužno pečenje rakije	1968-1973
2860	Meštreneli Ivan	Bravar	1932-
2861	Meštrović Želimir	Zlatar	1985-2002
2862	Metić Marko	Papučar	1941-
2863	Mičić Josip	Mesar-kobasičar	1966-1967
2864	Mička Jelka	Krojačica	1947-
2865	Mička Stjepan	Stolar	1943-
2866	Mička Stjepan	Trgovac	1934-
2867	Mičun Nikola	Prijevoznik	1967-1968
2868	Mićan Helena	Sodar	1972-1990
2869	Mićan Jozo	Trgovac	1993-1994
2870	Mićan Slavica	Trgovac	1994-1996
2871	Mićan Željko	Uzgoj ribe	2002-
2872	Mićan Željko	Sodar	1990-1995
2873	Mićka Jelka	Krojač	1929-1931
2874	Mifka Bruno	Trgovina	1991-2003
2875	Mihalek Darko	Usluge autostruke	2006-
2876	Mihalek Jozo	Uslužno pečenje rakije	1968-1973
2877	Mihalek Slavko	Stolar	1954-1961
2878	Mihalj Ana	Trgovac	1997-2003
2879	Mihalj Ivan	Trgovac	1994-2002
2880	Mihalj Ivan	Elektromonter	1973-1973
2881	Mihalj Nedeljko	Trgovac	1995-
2882	Mihalj Snježana	Trgovac	1994-1995
2883	Mihalj Stana	Uslužno pečenje rakije	1969-1977
2884	Mihalj Stipo	Ugostitelj	1989-1990
2885	Mihalj Zdravko	Auto-taxi	1994-
2886	Mihalj Zvonimir	Prijevoznik	1972-1973
2887	Mihaljević Antun	Ugostitelj i trgovac	1985-2003
2888	Mihaljević Dubravka	Trgovina cvijećem	1995-
2889	Mihaljević Đuro	Tokar	1997-2000
2890	Mihaljević Ivan	Prijevoznik	1988-
2891	Mihaljević Ivan	Vršenje žitarica	1969-1977
2892	Mihaljević Josip	Sječa drva	1994-1995
2893	Mihaljević Kaja	Trgovac	1994-1995
2894	Mihaljević Petar	Trgovac i mljekar	1930-
2895	Mihaljević Selena	Ugostitelj	1987-1988
2896	Mihaljević Slavko	Trgovac	1998-2006
2897	Mihaljević Stjepan	Zidar	1973-1976
2898	Mihić Franjo	Krojač	1919-1929

2899	Mihić Luka	Tesar	1920-1925
2900	Mihić Mato	Soboslikar-ličilac	1910-
2901	Mijašek Stjepan	Zidar	1972-
2902	Mijić Damir	Ugostitelj	1993-
2903	Mijočević Adam	Krojač	1923-1930
2904	Mikašek Kazimir	Uzgoj ribe	1997-2005
2905	Mikašek Vjekoslav	Elektromehaničar	1974-1996
2906	Mikec Izidor	Postolar	1941-
2907	Mikec Stjepan	Zidar	1969-1970
2908	Mikičić Darko	Vršenje žitarica	1985-1987
2909	Mikičić Ivica	Geodetske usluge	1995-2001
2910	Mikičić Pavo	Kovač	1968-1973
2911	Mikičić Vinko	Prijevoznik	1998-
2912	Mikić Marijan	Keramičar	1998-1999
2913	Mikić Mato	Soboslikar i ličilac	1910-1953
2914	Mikinac Dražen	Zidar	1986-1987
2915	Mikloš Vlada	Trgovac	-2000
2916	Mikodanić Saša	Trgovac	2007-
2917	Mikodanić Saša	Knjigovodstveni obrt	2006-2007
2918	Mikolčević Maria	Nepoznata	1877-
2919	Mikolčić Ivan	Krojač	1963-1991
2920	Mikšić Maja	Trgovac	1992-1994
2921	Mikulčić Mato	Klesar	1972-
2922	Mikuličić Silvio	Soboslikar ličilac	1994-
2923	Milanović Nikola	Stolar	1959-1960
2924	Miletić Petar	Trgovac	1922-1934
2925	Miletić Ruža	Krojač	1958-1966
2926	Miletić Trifun	Slastičar	1905-
2927	Miličić Eva	Trgovac	1993-
2928	Milićić Jozo	Prijevoznik	1994-1996
2929	Milinković Đorđe	Iskop-buldozerom	1978-1989
2930	Milinković Milan	Papučar	1923-1924
2931	Milinković Petar	Kolar	1955-1956
2932	Milinović Jozo	Krojač	1930-1930
2933	Milinović Juliška	Uslužno pečenje rakije	1967-1967
2934	Milivojević Aleksa	Mlinar	1936-
2935	Milojević Ivanka	Trgovac	1994-2006
2936	Milojević Jovan	Brijač	1966-1968
2937	Milojević Slobodan	Trgovac	1991-1992
2938	Miloš Ivan	Prijevoznik	1988-
2939	Milošević Borislav	Pletać	1966-
2940	Milošević Dušan	Kovač	1913-
2941	Milošević Jovan	Brijač	1956-
2942	Milovanović Vojislav	Fotograf	1936-
2943	Miljenković Milka	Pletar	1959-
2944	Mim Stjepan	Kovač	1930-
2945	Minarik Darko	Ugostitelj	1995-1995
2946	Minkoš Josip	Vršenje žitarica	1966-1970
2947	Minkoš Mirko	Prijevoznik	1993-
2948	Miočević Pero	Pletač	1969-1973
2949	Miočević Petar	Čarapar	1951-
2950	Miočević Zvonko	Frizer	1964-1964
2951	Mirić Bude	Ugostitelj	1984-1992
2952	Mirić Slavka	Trgovac	1990-1992
2953	Mirković Željko	Ugostitelj	2002-
2954	Miščević Daria	Trgovac	2001-
2955	Miščević Nenad	Prijevoznik	2006-
2956	Miščević Predrag	Pečenje plodina	-

2957	Miškić Ivan	Krojač	1951-1954
2958	Mišković Ružica	Ugostitelj	1989-1990
2959	Miškulin Ivan	Prijevoznik	1980-2002
2960	Mitka Antun	Poljoprivrednik	2006-
2961	Mitka Antun	Vršenje žitarica	1968-
2962	Mitrić Đuka	Krojač	1974-
2963	Mitrić Josip	Ugostitelj	1960-1963
2964	Mitrić Stevo	Zidar	1936-
2965	Mitrić Stjepan	Zidar	1951-1958
2966	Mitrić Željka	Knjigovodstveni obrt	1995-
2967	Mitrović Jovo	Ugostitelj	1968-
2968	Mitrović Stjepan	Ugostitelj	1965-1965
2969	Mlinac Josip	Ugostitelj	1991-1995
2970	Mlinac Ružica	Krojačica	1976-1976
2971	Moguš Đuro	Postolar	1954-1957
2972	Moguš Filip	Ugostitelj	1960-1963
2973	Moguš Ivan	Krojač	1931-1948
2974	Moguš Ivan	Krojač	1958-1962
2975	Moguš Josip	Čarapar	1946-1957
2976	Moguš Mirko	Postolar	1958-1960
2977	Moguš Miroslav	Ugostitelj	1995-
2978	Mohila Franjo	Zidar	1967-1969
2979	Mohila Josip	Vršenje žitarica	1965-1977
2980	Mohr Stjepan	Zidar	1938-
2981	Mojzeš Stjepan	Kovač	1928-
2982	Mojzeš Tomica	Poljoprivrednik	2004-
2983	Molnar Branko	Elektromehaničar	1970-1972
2984	Molnar Neža	Trgovac	1935-
2985	Momčilović Nenad	Zidar	2005-
2986	Moravek Ivan	Kovač	1954-1957
2987	Moravek Josip	Kolar	1956-
2988	Moravek Večeslav	Slastičar	1929-1958
2989	Moring Ruža	Frizerka	1970-
2990	Moring Stjepan	Brijač	1927-
2991	Moržan Nada	Tapetar	1996-2006
2992	Mozer Andrija	Kovač	1914-
2993	Mozer Đuro	Postolar	1929-
2994	Mozer Ivan	Kolar	1929-
2995	Mrak Drago	Vršenje žitarica	1972-1973
2996	Mrak Dražen	Proizvodnja strojeva za poljop.	2002-
2997	Mrak Franjo	Uslužno pečenje rakije	1968-1977
2998	Mrak Ivan	Krojač	1947-
2999	Mrak Marija	Trgovac	-
3000	Mrak Snježana	Ljevanje metala	2007-
3001	Mrak Stjepan	Pekar	1972-
3002	Mraović Božica	Trgovac	2002-2003
3003	Mravinac Marinka	Trgovac	1998-2004
3004	Mravinac Marinka	Trgovac	1998-2004
3005	Mravinac Mile	Ciglar	1937-
3006	Mrganić Goran	Servis za ključeve	1988-
3007	Mrvić Anđelko	Poljoprivrednik	1999-
3008	Mrvić Petar	Mlinar	1941-
3009	Mucafir Stjepan	Prijevoznik	1992-
3010	Mucak Gavro	Remenar-sedlar	1958-1959
3011	Mueller Lacika	Limar	1901-1916
3012	Mueller Nepomuk	Nepoznata	1888-
3013	Muha Josip	Krojač	1947-
3014	Muller Stjepan	Kovač	1892-1942

3015	Mur Robert	Metalo-brusač	2002-2003
3016	Murati Rađer	Slastičar	1965-1974
3017	Mutić Dušan	Prijevoznik	1968-1992
3018	Muzavek Mijo	Kovač	1887-
3019	Mužar Josip	Zidar	1972-1973
3020	Mužar Josip	Trgovac	1937-
3021	Nadarević Tomo	Opančar	1895-
3022	Nađ Dragan	Plinoinstalater	1994-2003
3023	Nađ Dragutin	Bačvar	1955-1958
3024	Nađ Ivan	Trgovina	1994-
3025	Nađ Pavo	Stolar	1952-
3026	Nagy Josip	Krznar	1927-1933
3027	Nagy Ladislav	Vozač	1895-
3028	Nagy Ljudevit	Opančar	1894-
3029	Nagy Zoltan	Kolar	1897-
3030	Nakić Savo	Zidar	1934-1937
3031	Nazif Memčaj	Pekar	1990-1992
3032	Nazir Memčaj	Pekar	1990-1992
3033	Nedić Kazimir	Postolar	1953-1959
3034	Nedić Nada	Krojač	1958-1962
3035	Nedić Nikola	Postolar	1930-
3036	Neis I Spivak	Mlinar	1922-
3037	Nekić Hrvoje	Iznajmljivanje vjenčanica	2004-2004
3038	Nekić Ivan	Prijevoznik	1971-1990
3039	Nekić Milan	Trgovac	1990-2007
3040	Nekić Siniša	Intelektualne usluge	2001-2006
3041	Nekić Tomo	Uslužno pećenje rakije	1967-1968
3042	Nemec Branko	Komunalne usluge	1992-
3043	Nemec Ivan	Mlinar	1953-
3044	Nemet Damir	Trgovac cvijećem	2006-
3045	Nemet Franjo	Mlinar	1941-
3046	Nemet Goran	Elektroinstalater	2006-
3047	Nemet Josipp	Zidar	1941-
3048	Nemet Ludvig	Nepoznata	1878-
3049	Nemet Marijo	Elektromehaničar	2002-
3050	Nemet Mira	Trgovac	1989-1993
3051	Nemet Stjepan	Zidar	1989-1991
3052	Nemet Vinko	Mlinar	1928-
3053	Nemet Zoran	Ugostitelj	1998-1999
3054	Nemeth Antun	Vršenje žitarica	1923-1933
3055	Nemeth Đuro	Postolar	1912-
3056	Nemeth Mijo	Postolar	1911-1911
3057	Nerad Florijan	Mlinar	1957-
3058	Nešić Velisav	Kolar	1950-
3059	Neting Mladen	Mlinar	1947-
3060	Neuman Ivan	Stolar	1923-
3061	Neuman Marija	Trgovac	1930-1934
3062	Nezić Dedo	Prijevoznik	1979-1980
3063	Neznanović Jozo	Kovač	1954-1962
3064	Neznanović Kata	Trgovac	1996-1997
3065	Nikodem Ivan	Prijevoznik i poljpšrivrednik	1992-
3066	Nikodem Ivan	Ugostitelj	1989-1991
3067	Nikodem Josip	Vršenje žitarica	1969-1970
3068	Nikodem Marko	Ugostitelj	-
3069	Nikodem Martin	Ugostitelj	1995-1998
3070	Nikodinovski Sare	Pekar	1960-1962
3071	Nikolašević Jakob	Mesar	1954-1958
3072	Nikolašević Josip	Užar	1946-

3073	Nikolašević Pero	Uslužno pečenje rakije	1968-1973
3074	Nikolić Aleksandar	Ciglar	1979-1996
3075	Nikolić Ljubiša	Ciglar	1962-1974
3076	Nikolić Ratko	Ciglar	1962-1967
3077	Nikšić Antonija	Pletač	1952-
3078	Nikšić Bernard	Ugostitelj i trgovac	1992-1996
3079	Nikšić Marija	Trgovina	1990-2002
3080	Nikšić Mato	Nepoznata	1880-
3081	Nikšić Tonka	Pletač	1966-1970
3082	Nikšić Zdenka	Trgovina cvijećem	1983-
3083	Nikšić-Štaba Zdenka	Trgovina cvijećem	1983-2001
3084	Ninoj Bajram	Pekar	1973-
3085	Noci Anton	Zlatar	1989-
3086	Noci Ljudovik	Zlatar	1992-
3087	Noci Robert	Trgovina	1996-2000
3088	Nocić Anton	Zlatar-filigran	1989-
3089	Noršić Vjeran	Proizvodi od metala i plastike	1998-
3090	Notdurf Franjo	Ciglar	1938-
3091	Notdurft Adam	Zidar	1939-
3092	Novak Ana	Mesar	1938-1939
3093	Novak Dragutin	Mesar i sodar	1910-1938
3094	Novak Dragutin	Sodar	1965-
3095	Novak Dragutin	Krojač	1910-
3096	Novak Dragutin	Pekar	1919-1927
3097	Novak Franjo	Strojobravar	1944-
3098	Novak Franjo	Tokar	1952-
3099	Novak Ivan	Elektroinstalater	1966-1968
3100	Novak Ivan	Trgovac	1925-1933
3101	Novak Josip	Postolar	1910-1919
3102	Novak Karl	Postolar	1898-1921
3103	Novak Karlo	Mesar	1912-
3104	Novak Marija	Sodar	1946-
3105	Novak Miro	Prijevoznik	1995-
3106	Novak Stjepan	Radio-tv mehaničar	1972-1972
3107	Novaković Adam	Kolar	1955-1957
3108	Novaković Adela	Kitničarka	1912-1912
3109	Novaković Agneza	Izrada dječijih igračaka	1983-1989
3110	Novaković Đuro	Vršenje žitarica	1929-
3111	Novaković Franjo	Uslužno pečenje rakije	1967-1968
3112	Novaković Gavro	Trgovac	1936-1941
3113	Novaković Gojko	Trgovac	1990-1993
3114	Novaković Grujo	Trgovac	1923-1938
3115	Novaković Grujo	Trgovac	1933-
3116	Novaković Ivan	Trgovac	1994-1995
3117	Novaković Ivo	Mlinar	1961-1961
3118	Novaković Jovan	Postolar	1930-1939
3119	Novaković Mirko	Zidar	1968-1970
3120	Novaković Petar	Kovač	1948-
3121	Novaković Srboslav	Uslužno pečenje rakije	1966-1977
3122	Novaković Vatroslav	Knjigoveža	1891-
3123	Novogradić Maca	Krojač	1958-1960
3124	Novosel Mijo	Trgovac	1939-
3125	Novotnij Vinko	Bačvar	1909-
3126	Novotny Ljudevit	Kolar	1929-
3127	Nuber Gertruda	Vršenje žitarica	1931-
3128	Nurevski Aleksa	Pekar	1958-1959
3129	Nuss Gjuro	Stolar	1938-
3130	Njegovan Danijela	Frizerka	2005-

3131	Njegovanović Milutin	Prijevoznik	1967-1993
3132	Njegovanović Nikola	Prijevoz	1998-
3133	Njegovanović Nikola	Prijevoznik	1987-
3134	Njegovanović Predrag	Trgovina	2006-
3135	Njerš Vendel	Strojar i mljekar	1934-
3136	Njerš Vendelin	Ugostitelj	1964-1965
3137	Oblačić Eva	Frizerka-brijač	1984-1989
3138	Oblačić Josip	Zidar	1941-1958
3139	Obradović Rade	Prijevoznik	1992-
3140	Ocelić Anica	Kemijska čistionica	1994-
3141	Ocelić Djuro	Stolar	1945-1959
3142	Ocelić Franjo	Stolar	1945-
3143	Ocelić Jakob	Užar	1951-
3144	Ocelić Josip	Brijač	1947-
3145	Ocelić Pavo	Izrada metli	1959-
3146	Ocelić Rajka	Ugostitelj	1993-2002
3147	Ocelić Verona	Trgovac	1996-1998
3148	Ocelić Zdenko	Proizvodnja i trgovina	2001-
3149	Ocelić Zdenko	Proizvodi od metala i plastike	1998-
3150	Ocelić Zdenko	Taksi prijevoz	1981-1986
3151	Odalj Tomo	Postolar	1941-1958
3152	Ognjen Dario	Autoškola	2003-
3153	Ognjen Dario	Prijevoznik	1994-
3154	Ollrom Matija	Fotograf	1946-1962
3155	Ollrom Slavko	Fotograf	1962-
3156	Omazić Mario	Elektromehaničar	1994-
3157	Opačić Miloš	Trgovac	1928-1938
3158	Opua Ilija	Trgovac	1994-
3159	Orban Ivan	Kolar	1935-
3160	Orban Katica	Frizerka	1985-1991
3161	Oreč Goran	Trgovac	1992-
3162	Oreč Irena	Trgovac	2003-2004
3163	Oreč Stipo	Prijevoznik	2005-2006
3164	Oreški Ivica	Autolimar	1996-
3165	Oreški Janko	Trgovac	1992-2001
3166	Orešković Igor	Ugostitelj	1996-
3167	Orešković Michale	Nepoznata	1878-
3168	Orešković Velen	Ugostitelj	1998-
3169	Orić Emil	Brijač	1933-1941
3170	Orić Franjo	Stolar	1932-
3171	Orić Josip	Postolar	1929-1959
3172	Orić Marija	Lončar	1896-
3173	Orić Mato	Lončar	1953-1961
3174	Orlić Katica	Trgovina cvijećem	1978-1991
3175	Orlić Ksenija	Trgovac	1993-1997
3176	Oros Dijana	Trgovac	2004-
3177	Osmak Antun	Urar	1951-
3178	Osmani Mesut	Ugostitelj	1979-1991
3179	Osmani Naser	Trgovac	1991-1994
3180	Osmani Nazmija	Trgovac	2005-
3181	Osmani Nesut	Slastičar	1979-
3182	Osonjački Danijel	Pečenje plodina	2002-2006
3183	Osonjački Mijo	Ugostitelj	1991-1998
3184	Ostojić Rade	Uslužno pečenje rakije	1968-1973
3185	Ostojić Rade	Prekrupljivanje žitarica	1969-1970
3186	Ostrički Hrvoje	Poljoprivrednik	2005-
3187	Ostrihon Melita	Trgovac	1994-1995
3188	Ostroški Franjo	Krojač	1951-

3189	Ostroški Jadranka	Trgovina cvjećem	1995-
3190	Ostroški Petar	Geodetske usluge	1996-
3191	Ostrun Robert	Ugostitelj	1999-2000
3192	Oštrić Marja	Ugostitelj	2006-
3193	Ožanić Blaženka	Trgovac	1997-
3194	Ožegović Đuro	Kovač	1929-
3195	Ožegović Ignjo	Kovač	1923-1951
3196	Ožegović Ivan	Kovač	1948-1960
3197	Ožegović Kazmot	Kolar	1912-1953
3198	Ožvatić Dragutin	Kučna radinost	1958-1970
3199	Pac Ivan	Sedlar i remenar	1936-1940
3200	Pađen Milan	Trgovac	2004-
3201	Paić Ivan	Prijevoznik	1996-
3202	Pajer Franjo	Brijač	1937-
3203	Pajner Stjepan	Remenar	1911-
3204	Pajnić Antun	Ugostitelj	1984-
3205	Pajnić Rudolf	Ugostitelj	1961-1963
3206	Palček Ivica	Krojač	1965-1973
3207	Paleček Krunoslav	Keramičar	2006-
3208	Palfi Andrea	Trgovina	2000-
3209	Panak Vjekoslav	Ugostitelj	1990-
3210	Panić Antun	Pekar	1964-1972
3211	Panić Goran	Elektroničar mehaničar	2002-2004
3212	Panjaković Ivan	Brijač	1954-1957
3213	Papa Darije	Trgovac	1999-2001
3214	Papac Anđa	Trgovac	1991-1992
3215	Papadić Savo	Uslužno pečenje rakije	1967-1977
3216	Papai Salomon	Bojadisar	1908-1910
3217	Papazović Višnjica	Trgovac	1996-1996
3218	Papazović Željko	Trgovac	1990-1992
3219	Paprić Stevo	Opančar	1911-1913
3220	Paprić Stjepan	Opančar	1889-1913
3221	Papučić Matko	Ugostitelj	1998-
3222	Papučić Milan	Iznajmljivanje video zapisa	2001-
3223	Paradžik Zoran	Stolar	2002-2007
3224	Parić Marijana	Knjigovodstveni obrt	2004-
3225	Paripović Veljko	Kovač	1954-1958
3226	Paropatić Mira	Nepoznata	-
3227	Paskalić Andrija	Mesar	1927-1927
3228	Pastor Andrija	Ciglar	1905-1909
3229	Pastulović Ivan	Prijevoznik	2003-2006
3230	Pastvečko Jasna	Trgovina	2003-2005
3231	Pastvečko Jozo	Prekrupljivanje žitarica	1969-1971
3232	Paškalić Ivan	Trgovac	1940-
3233	Patajac Antun	Postolar	1941-
3234	Patajac Ivan	Brijač	1953-
3235	Patajac Josip	Brijač	1958-1970
3236	Patajac Mira	Trgovac	2002-2007
3237	Patajac Stjepan	Ugostitelj	2004-2004
3238	Patajac Stjepan	Trgovina cvjećem	2006-
3239	Patek Viktor	Stolar	1939-1954
3240	Patila Franjo	Brijač	1957-
3241	Paulić Franjo	Krojač	1924-
3242	Paulić Mihael	Brijač	1912-1913
3243	Paulić Pavo	Krojač	1924-
3244	Paulić Romina	Frizer	-
3245	Paus Vladimir	Fotograf	1964-1967
3246	Pavelik Silvija	Ugostitelj	2002-2004

3247	Pavić Angelina	Trgovac	1938-
3248	Pavić Angelina	Trgovac	1946-
3249	Pavić Ilija	Pekar	1928-1938
3250	Pavić Ilija	Pekar	1937-
3251	Pavić Katarina	Cvjećarka	1982-1986
3252	Pavić Natalija	Ugostitelj	-1997
3253	Pavić Ninko	Trgovac	1940-1940
3254	Pavić Snježana	Trgovac	1996-2004
3255	Pavić Veljko	Automehaničar	1982-2007
3256	Pavić Zdravko I Javor	Automehaničar	2006-
3257	Pavić Zoran	Graditeljske usluge	2007-
3258	Pavkov Dušan	Strojobravar	1974-1974
3259	Pavličić Anita	Usluge u marketingu	2006-
3260	Pavlić Danijela	Usluga čišćenja	-
3261	Pavlić Martin	Elektroinstalater	1970-1973
3262	Pavlović Anica	Pletač	1964-1966
3263	Pavlović Ante	Ugostitelj	1990-
3264	Pavlović Anto	Ugostitelj	1993-
3265	Pavlović Antun	Autolimar	1984-1998
3266	Pavlović Antun	Tesar	1909-1942
3267	Pavlović Antun	Tesar	1909-
3268	Pavlović Benko	Ugostitelj	1995-1999
3269	Pavlović Bernard	Proizvodnja soda vode	2003-
3270	Pavlović Filip	Soboslikar-ličilac	1957-1970
3271	Pavlović Franjo	Ugostitelj	1991-2005
3272	Pavlović Gordana	Trgovac	1991-1995
3273	Pavlović Ivan	Trgovac	1924-
3274	Pavlović Josip	Tesar	1925-
3275	Pavlović Mato	Ugostitelj	1970-
3276	Pavlović Milenko	Elektroinstalater	1962-1962
3277	Pavlović Nikola	Fotograf	1981-2007
3278	Pavlović Nikola	Fotograf	1981-
3279	Pavlović Petar	Ugostitelj	1965-
3280	Pavlović Tomo	Vršenje žitarica	1928-
3281	Pavlović Verica	Frizer	1970-2005
3282	Pavlović Verica	Frizerka	1970-
3283	Pavlović Zvonimir	Kovač	1964-1965
3284	Pavlovsky Karl	Nepoznata	1877-
3285	Pavlovsky Mathias	Nepoznata	1877-
3286	Pavlovsky Viktor	Lončar	1903-
3287	Pavlus Ivanka	Knjigovodstveni obrt	1995-
3288	Pavlus Jozo	Zidar	1955-1962
3289	Pavošević Dragutin	Brijač	1908-
3290	Pavošević Jozo	Vršenje žitarica	1965-1967
3291	Pavošević Snježana	Trgovac	1995-
3292	Pažin Suzana	Ugostitelj	-
3293	Pcelić Jakob	Užar	1951-1973
3294	Peček Branko	Ugostitelj	2000-2002
3295	Peček Ivan	Kovač	1928-
3296	Peček Marica	Ugostitelj	1994-
3297	Peček Roza	Mlinar	1941-
3298	Peček Slavko	Pilana	1957-
3299	Pečet Kata	Krojačica	1921-1929
3300	Pečur Rudolf	Bojadisar	1906-1910
3301	Pečurlić Donko	Prijevoznik	1987-
3302	Pećek Ivan	Mlinar	1955-1956
3303	Peičić Katica	Ugostitelj	2006-
3304	Peičić Katica	Pečenje plodina	2002-2002

3305	Peić Boris	Tiskarske usluge	2007-
3306	Pejaković Stipan	Trgovac	1994-1995
3307	Pejić Anto	Stolar	2004-
3308	Pekić Ivan	Staklar	1947-
3309	Peković Ante	Elektroinstalater	1960-
3310	Peković Josef	Nepoznata	1877-
3311	Pekrović Stjepan	Kovač	1954-1955
3312	Penčik Ivan	Krznar	1929-
3313	Penđić Antun	Trgovac	1938-
3314	Pepelko Hrvoje	Proizvodnja bačava	2004-
3315	Pepelko Julijo	Knjigovodstveni obrt	2002-2002
3316	Perić Borislav	Prijevoznik	1991-1996
3317	Perić Gordana	Proizvodnja i trgovina	2007-
3318	Perić Melita	Trgovina	-
3319	Periša Ilija	Prijevoznik	1994-2002
3320	Periša Niko	Prijevoznik	1996-1999
3321	Periša Ružica	Trgovac	1990-1994
3322	Perković Ante	Elektroinstalater	1960-
3323	Perković Ivan	Postolar	-
3324	Perković Josip	Ugostitelj	1968-1975
3325	Perković Jure	Bojadiser-ličilac	1967-1968
3326	Perković Marica	Ugostitelj	1990-1994
3327	Perković Marko	Graditeljske usluge	1994-1997
3328	Perković Marko	Kovač	1955-1955
3329	Perković Marko	Zidar	1964-1970
3330	Perković Marko	Zidar	1971-
3331	Perković Nada	Ugostitelj	1997-1998
3332	Perković Natalija	Ugostitelj	1994-
3333	Perković Pavo	Stolar	1943-
3334	Perković Srećko	Slikar	1995-
3335	Perković Tomo	Trgovac	1937-
3336	Perlić Rudolf	Servis kućanskih aparata	1992-
3337	Peroković Antun	Trgovac	1937-1942
3338	Peroković Kata	Trgovac	1933-1934
3339	Peroković Mira	Ugostitelj	1984-1988
3340	Peroli Tadej	Zlatar-kujunđija	1975-
3341	Peroš Ljudevit	Mlinar i piljenje drva	1961-1974
3342	Peroš Marija	Krojač	1959-1962
3343	Perošević Jozo	Prekrupljivanje žitarica	1964-1966
3344	Peršić Antun	Graditeljstvo i ugostiteljstvo	1994-2003
3345	Peršić Antun	Klanje stoke	1934-
3346	Peršić Dubravka	Knjigovodstveni obrt	1995-
3347	Peršić Ivan	Vulkanizer	1969-2002
3348	Peršić Ivica	Uslužno pečenje rakije	1968-1969
3349	Peršić Marija	Prijevoznik	1995-1999
3350	Peršić Mijo	Stolar	1953-1958
3351	Peršić Srećko	Ugostitelj i trgovac	2005-2006
3352	Peršić Srećko	Trgovac	1991-1996
3353	Peršić Tihomir	Autolimar	1993-
3354	Peršić Vladimir	Knjigovodstveni obrt	1997-2003
3355	Peša Nikola	Piljenje drva	2002-
3356	Petek Anica	Krojačica	1957-1966
3357	Petek Marijan	Ugostitelj	2006-
3358	Petek Mirko	Prekrupljivanje žitarica	1966-1969
3359	Petek Stjepan	Drvena galanterija	1956-1957
3360	Peter Josip	Trgovac	1937-1939
3361	Peterko Luka	Kolar	1901-1934
3362	Peterko Luka	Ugostitelj	1993-1993

3363	Peterko Marija	Prijevoznik	1996-
3364	Peterko Marija	Trgovac	1990-
3365	Petković Suzana	Trgovac	1994-1995
3366	Petrač Ivan	Pekar	1918-1918
3367	Petrah Katica	Krojačica	1947-
3368	Petričević Veljko	Knjigovodstveni obrt	1995-
3369	Petrić Milan	Pilenje drva	1967-1967
3370	Petrović Borislav	Trgovac	1935-
3371	Petrović Ivan	Trgovac	1997-2000
3372	Petrović Ivanka	Knjigovodstveni obrt	2001-2003
3373	Petrović Ljubica	Dimnjačar	1967-
3374	Petrović Mato	Krojač	1951-
3375	Petrović Mijo	Uslužno pečenje rakije	1966-1967
3376	Petrović Nedeljko	Ugostitelj	1991-1992
3377	Petrović Omer	Kovač	1953-1957
3378	Petrović Petar	Dimnjačar	1949-
3379	Petrović Radojka	Pletač	1956-1961
3380	Petrović Slavko	Graditeljske usluge	-
3381	Petrović Sofija	Pekar	1911-
3382	Petrović Sonja	Auto škola	1999-2005
3383	Petrović Stevo	Elektroinstalater	1965-1965
3384	Petrović Zvonko	Zidar	1985-1987
3385	Pfeifer Franjo	Mlinar	1937-
3386	Pfeifer Josip	Mlinar	1940-
3387	Pichler Dubravka	Frizerka	1981-1983
3388	Picl Josip	Trgovac	1942-
3389	Pigler Ernest	Kovač	1922-
3390	Piha Stjepan	Četkar	1964-1966
3391	Pihler Dubravka	Frizer	1981-1983
3392	Pikor Franjo	Mlinar	1955-
3393	Pilarić Franjo	Zidar	1961-1968
3394	Pilat Franjo	Strojobravar	1921-1922
3395	Pilko Ignac	Brijač	1923-
3396	Pinčar Josip	Postolar	1923-
3397	Pintar Fabijan	Zidar	1925-1948
3398	Pintar Siniša	Ugostiteljstvo stara ulica	1998-2000
3399	Pintar Stjepan	Krojač	1919-
3400	Pintar Stjepan	Sodar	1925-1933
3401	Pintarić Danijel	Stolar	1996-
3402	Pintarić Flegar	Trgovac	1941-
3403	Pintarić Ivan	Drvena galanterija	1956-
3404	Pintarić Ljudevit	Stolar	1953-1974
3405	Pintarić Nikola	Stolar	1996-2003
3406	Pinter Antun	Uslužno pečenje rakije	1968-1976
3407	Pinter Fabijan	Zidar	1922-1924
3408	Pinter Marija	Sodar	1935-
3409	Pinter Stjepan	Krojač	1919-
3410	Pipek Franjo	Stolar	1953-1957
3411	Pisačić Antun	Tesar	1909-1910
3412	Pisačić Berta	Sodar	1947-
3413	Pisarčić Josip	Tesar	1891-1907
3414	Piškorjanac Stjepan	Zidar	1956-
3415	Pišković Stjepan	Ugostitelj	1982-1988
3416	Placento Ivan	Kovač	1965-1974
3417	Placento Sebastijan	Vršenje žitarica	1934-
3418	Placento Sebastijan	Prijevoznik i vršenje žitarica	1967-1968
3419	Placento Vinko	Vršenje žitarica	1971-1973
3420	Plaščak Rudolf	Pilana	1957-

3421	Plaščak Stjepan	Vršenje žitarica	1929-
3422	Plašćak Josip	Trgovac	1943-
3423	Plašćak Luka	Trgovac	1941-
3424	Plavča Nikola	Ugostitelj	1962-1963
3425	Plavšić Ivan	Prijevoznik	-
3426	Plavšić Marija	Cvjećarka	1987-1996
3427	Plazanić Branko	Limar	1998-2000
3428	Plazonić Božo	Asfalter	1968-1973
3429	Plazzeriano Emil	Ciglar	1906-1922
3430	Plaženić Stipe	Zidar	1966-1970
3431	Plečaš Dragutin	Vršenje žitarica	1969-1970
3432	Plećaš Drago	Vršenje žitarica	1968-1969
3433	Plehinger Nikola	Brijač	1942-
3434	Pleša Ivica	Elektroinstalater	1997-2003
3435	Pleša Miroslav	Plinoinstalater	2006-
3436	Plišić Ivan	Kolar	1932-
3437	Plugel Stjepan	Kolar	1914-
3438	Pocedić Zvonko	Soboslikar	1951-1967
3439	Pocetić Michael	Nepoznata	1877-
3440	Podelan Adam	Vršenje žitarica	1923-
3441	Podgorski Mirko	Brijač	1884-
3442	Podkonjak Marija	Prodavač	1913-1921
3443	Pogračić Antun	Pekar	1955-1962
3444	Pohila Josip	Krojač	1946-
3445	Poje Stevo	Mesar	1926-
3446	Pokrivka Mirna	Frizerka	1987-
3447	Pol Josip	Kolar	1951-
3448	Polak Aron	Trgovac	1912-
3449	Polanščak Stjepan	Ugostitelj	1994-1994
3450	Polenik Vjekoslav	Zidar	1973-1973
3451	Polepil Franjo	Trgovac	1930-1934
3452	Polić Tvrtko	Ugostitelj	1974-1976
3453	Polschal Viktor	Kovač	-
3454	Poljak Ivan	Fotograf	1960-1961
3455	Poljak Krunoslav	Prijevoznik	1994-
3456	Poljak Pavo	Trgovac	1937-
3457	Pongrac Franjo	Krojač	1958-1962
3458	Pongračić Mijo	Pekar	1938-1958
3459	Ponikvar Ivan	Strvoder	1932-
3460	Ponikvar Josip	Stolar	1961-1962
3461	Popić Pavao	Trgovac	1938-1942
3462	Popijač Martin	Postolar	1941-
3463	Popović Lazo	Uslužno pečenje rakije	1968-1975
3464	Portnar Mario	Sodar	1990-1991
3465	Porvog Alex	Nepoznata	1877-
3466	Posavac Vjekoslav	Bačvar	1922-1922
3467	Potdurf Franjo	Ciglar	1938-
3468	Potnar Đuro	Uslužno pečenje rakije	1969-1970
3469	Potnešil Mirjana	Tapetar	1995-
3470	Potnešil Zdravko	Autoelektričar	-
3471	Potr Stjepan	Zidar	1938-
3472	Povarnik Mato	Prijevoznik	1993-1994
3473	Poznić Tihomir	Stolar	1958-
3474	Požega Franjo	Ugostitelj	1990-
3475	Prajcur Stjepan	Remenar	1945-1956
3476	Prajzberger Ivan	Brijač	1947-1961
3477	Pralas Igor	Prijevoznik	1994-1995
3478	Pravica Ivan	Krojač	1937-

3479	Pravica Ivan	Krojač	1947-
3480	Predrevac Slavko	Bravar	1997-
3481	Predrijevac Ivan	Prijevoznik	1968-1968
3482	Predrijevac Ivica	Vršenje žitarica	1965-
3483	Predrijevac Josip	Remenar	1953-1958
3484	Preis Marko	Trgovac	1926-1933
3485	Preisberger Ivan	Brijač	1930-
3486	Prekodravac Dobrivoj	Ugostitelj	1995-2006
3487	Prekodravac Krsta	Uslužno pečenje rakije	1967-1977
3488	Prekodravac Krsto	Prekrupljivanje žitarica	1965-1965
3489	Prekodravac Radivoj	Ugostitelj	1992-1993
3490	Prekodravec Matija	Kovač	1947-
3491	Prekomorec Damir	Trgovac	2004-
3492	Prem Mato	Kovač	1940-
3493	Prem Mirko	Vršenje žitarica	1972-1977
3494	Premužić Rozika	Krojačica	1963-1973
3495	Prencl Ivan	Piljenje drva	1960-
3496	Presečan Franjo	Piljenje drva	1967-1968
3497	Presečan Josip	Prijevoznik	1970-1987
3498	Presečan Petar	Piljenje drva	1965-1966
3499	Presečan Vinko	Trgovac i piljenje drva	1939-1966
3500	Presečki Dragica	Trgovac	1931-
3501	Prevolšek Snježana	Trgovina	-
3502	Prevolšek Tomislav	Ugostitelj	1992-1994
3503	Pribožić Nevenka	Trgovac	195-
3504	Primorac Vladimir	Trgovac	1941-
3505	Primuš Anica	Krojačica	1957-
3506	Prišč Josip	Prijevoznik	1967-1968
3507	Prišč Jozo	Trgovac	1927-1940
3508	Prištavnik Josip	Piljenje drva	1954-1954
3509	Pritišanac Darko	Prijevoz	1996-2002
3510	Pritišanac Ivan	Mljekar	1944-
3511	Pritišanac Ivan	Vršenje žitarica	1976-1980
3512	Pritišanac Jozo	Knjigovodstveni obrt	2004-
3513	Pritišanac Jozo	Remenar	1959-
3514	Prka Zdravko	Prijevoznik	1992-
3515	Probst Adam	Mesar	1925-
3516	Prodanović Branko	Uslužno pečenje rakije	1969-1977
3517	Prokop Pavo	Tesar	1919-1921
3518	Prološčić Ćaleta Jelica	Trgovac	1995-
3519	Prša Nikola	Trgovac	1927-1934
3520	Pruša Ivan	Dimnjačar	1972-1972
3521	Pruže Ivan	Ugostitelj	1966-1977
3522	Pšek Rudolf	Trgovac	1908-
3523	Ptičar Josip	Krojač	1936-1937
3524	Ptičar Stjepan	Dimnjačar	1918-
3525	Ptiček Josip	Frizer	1973-
3526	Ptiček Josip	Trgovac	1992-
3527	Ptiček Stjepan	Zidar	1968-1969
3528	Puhanić Andrija	Fotograf	1964-
3529	Puhanić Andrija	Uslužno pečenje rakije	1969-1973
3530	Puhanić Antun	Auto taxi	1993-
3531	Puhanić Antun	Vršenje žitarica	1967-1967
3532	Puhanić Dario	Fotograf	1961-
3533	Puhanić Franjo	Kovač	1933-
3534	Puhanić Franjo	Kovač	1933-1970
3535	Puhanić Ivan	Prijevoznik	1992-2004
3536	Puhanić Ivan	Stolar	1949-1961

3537	Puhanić Ivan	Kolar	1958-1962
3538	Puhanić Ivan	Kolar	1968-1973
3539	Puhanić Ivan	Prijevoznik	1992-
3540	Puhanić Josip	Krojč	1973-1961
3541	Puhanić Luka	Sodar	1951-1962
3542	Puhanić Luka	Uslužno pečenje rakije	1969-1973
3543	Puhanić Mario	Taksist	1995-2001
3544	Puhanić Mario	Mjenjačnica	1998-2000
3545	Puhanić Marko	Stolar	1950-1957
3546	Puhanić Melita	Trgovac	2001-2005
3547	Puhanić Nevena	Trgovac	2001-
3548	Puhanić Renata	Trgovac	1995-1996
3549	Puhanić Vesna	Prijevoz	1997-
3550	Puhanić Zdravko	Prijevoznik	1992-
3551	Puhl Adam	Mlinar i trgovac	1938-
3552	Puhl Andrija	Taksist	1927-1928
3553	Puhl Nikola	Fijakerist i medičar	1921-1923
3554	Pul Marija	Zabavna radnja	1955-1959
3555	Purgar Blaž	Postolar	1919-
3556	Purger Borislav Stjepan	Betonska galanterija	1998-1999
3557	Purić Miroslav	Poljoprivreda	2002-
3558	Puškarić Josip	Postolar	1937-1953
3559	Putanić Marija	Krojačica	1938-
3560	Putnik Branko	Kovač	1959-1973
3561	Rac Mirko	Brijač	1947-1957
3562	Rac Zlata	Frizerka	1971-1972
3563	Racz Josip	Postolar	1898-
3564	Rački Dragutin	Brijač	1924-
3565	Rački Stjepan	Kovač	1914-1952
3566	Radačić Ivan	Zidar	1993-1996
3567	Radaković Miloš	Kovač	1931-
3568	Radaković Nada	Ugostitelj	1991-1994
3569	Radan Mato	Prijevoznik	1977-
3570	Radan Snježana	Prijevoznik	1997-
3571	Radanić Đorđe	Elektroinstalater	1966-1966
3572	Radanović Anton	Pečenjar	1926-1928
3573	Radanović Antun	Mesar i kobasičar	1928-1957
3574	Radanović Branko	Uslužno pečenje rakije	1967-1968
3575	Radanović Đuro	Ugostitelj	1965-1966
3576	Radanović Helena	Pečenjar	1957-1960
3577	Radanović Ivica	Soboslikar-ličilac	1967-1968
3578	Radanović Ivo	Trgovac	1936-
3579	Radenković Živojin	Ciglar	1970-1971
3580	Radičević Dejan	Čarapar	1932-1933
3581	Radić Ante	Ugostitelj	1965-1971
3582	Radić Janko	Šeširđija	1939-
3583	Radić Jovanka	Ugostitelj	1971-1973
3584	Radić Mario	Ugostitelj	1993-1993
3585	Radić Nevenka	Šeširdžija	1970-
3586	Radišević Anton	Vršenje	1932-
3587	Radmanović Anica	Trgovac	1994-
3588	Radmanović Antun	Mesar i kobasičar	
3589	Radmanović Janko	Trgovac	1930-1936
3590	Radmilović Ljubiško	Trgovina	2001-2004
3591	Radojčić Kosta	Trgovac	1939-
3592	Radojčić Savo	Krojač	-
3593	Radonić Dušan	Uslužno pečenje rakije	1969-1975
3594	Radonić Ranko	Poljoprivrednik	2006-

3595	Radosavljević Dušan	Trgovac	1929-
3596	Radosavljević Rado	Zidar	1911-1913
3597	Radoš Božo	Prijevoznik	1992-
3598	Radoš Ilija	Zidar	1974-
3599	Radoš Vesna	Auto škola	-
3600	Radošević Ivan	Trgovac	1941-
3601	Radovanović Zdravko	Prijevoznik	1981-1982
3602	Rađen Mirko	Pletenje korpi	1972-1972
3603	Rađenović Milan	Trgovac	1923-
3604	Ragib Osmanagić	Ugostitelj	1978-1982
3605	Rajačić Milka	Trgovac	1990-
3606	Rajačić Milka	Ugostitelj	1987-
3607	Rajić Kristina	Ugostitelj	2006-
3608	Rajić Ljubo	Prijevoznik	1991-
3609	Rajić Nikola	Prijevoznik	1991-1994
3610	Rajkov Radovan	Krojač	1910-1913
3611	Rajković Dragan	Graditeljske usluge	1990-
3612	Rajković Đuro	Prodaja jela i pića	1893-
3613	Rajković Jakob	Tesar	1908-1928
3614	Rajković Kata	Ugostitelj	2004-2004
3615	Rajković Leopold	Bravar	1914-
3616	Rajković Marija	Krojačica	1953-1954
3617	Rajković Viktor	Zidar	1907-1948
3618	Rajman Saša	Ugostitelj	2006-
3619	Rakitničanin Marija	Vršenje žitarica	1969-1974
3620	Rakoci Antonija	Mlinar-ortak	1938-
3621	Rakoci Pirmin	Mlinar	1936-1938
3622	Ralić Marija	Trgovac	1995-1999
3623	Ranogajec Ivica	Proizvodnja ugljena	1966-
3624	Ratić Marija	Krojačica	1930-1931
3625	Rauer Dragutin	Prodavač jela i pića	1893-
3626	Rayković Đuro	Prodaja pića	1889-
3627	Rebić Srđan	Ugostitelj	1985-1991
3628	Reder Filip	Kovač	1898-1925
3629	Rehak I Štenger	Trgovac	1922-
3630	Rehnicer Radislav	Trgovac	1937-1938
3631	Reich Julijo	Klobučar	1904-1919
3632	Reif Mijo	Kovač	1910-
3633	Reininger Franjo	Kovač i potkivač	1923-
3634	Reis Jakob	Nepoznata	-
3635	Reis Stjepan	Čarapar	1921-1933
3636	Reiszman Andrija	Fotograf	1916-
3637	Reiter Gustav	Nepoznat	1921-
3638	Reiter Ružica	Trgovina	-
3639	Reitter August	Postolar	1921-
3640	Relić Adam	Mesar	1928-
3641	Relić Gkuro	Krojač	1914-1916
3642	Reljac Josip	Zidar	1973-
3643	Reljac Marina	Intelektualne usluge	2007-
3644	Reljanović Stjepan	Vršenje	1932-
3645	Reljić Manojlo	Stolar	1957-1960
3646	Rendulić Andrija	Zidar	1967-
3647	Rendulić Ljiljana	Trgovina	1994-2000
3648	Rep August	Ugostitelj	1961-1983
3649	Rep Branko	Ugostitelj	1987-
3650	Repinac Viktor	Zidar	1968-1968
3651	Repinc Milan	Zidar	1959-1961
3652	Repka Jelka	Trgovac	1990-

3653	Repka Josip	Brijač	1938-
3654	Repka Valerija	Trgovina	2007-
3655	Repka Vinko	Prijevoznik	1982-1995
3656	Resler Branko	Stolar	1951-
3657	Ressler Terezija	Trgovac	1925-
3658	Ressler Zvonko	Stolar	1995-
3659	Retih Vinko	Knjigovodstveni obrt	1998-2003
3660	Režić Milka	Uslužno pečenje rakije	1968-1974
3661	Ribarić Stjepan	Trgovac	1935-1936
3662	Ribić Valent	Ugostitelj	1967-
3663	Ribo Salih	Prijevoznik	1992-
3664	Rickl Georg	Nepoznata	1877-
3665	Riemer Gabrijela	Kitničar	1912-1912
3666	Ries Kristijan	Trgovac	1941-1942
3667	Rifer Ivan	Bačvar	1923-1953
3668	Riger Franjo	Tesar	1947-1957
3669	Riger Josip	Frizer	1978-1980
3670	Riger Stevo	Dimnjačar	1994-
3671	Riger Stjepan	Vinogradar	1995-
3672	Rigo Ivan	Uslužno pečenje rakije	1966-1967
3673	Rigo Radislav	Stolar	1951-
3674	Rilko Andrija	Vršenje žitarica	1972-1979
3675	Rilko Ivan	Trgovac	1939-1941
3676	Rilko Ivan I Stjepan	Trgovac	1937-
3677	Ringl Martin	Postolar	1923-
3678	Ringsmut Antun	Bojadisar	1912-
3679	Rip Makso	Trgovac	1913-
3680	Ritter Antun	Postolar	1906-
3681	Rivić Ivan	Ugostitelj	1965-1967
3682	Rob Tomislav	Krojač	1990-1991
3683	Rođak Dragan	Elektroinstalater	1977-1979
3684	Rođak Petar	Mesar	1927-
3685	Rođak Željko	Trgovac	1992-1995
3686	Rogina Franjo	Radio-tv mehaničar	1975-
3687	Rogina Ljudevit	Trgovac	1929-
3688	Roguljić Zvonko	Prijevoznik	1989-
3689	Romanek Mijo	Opančar	1941-
3690	Romić Franjo	Piljenje drva	1958-1959
3691	Rončević Franjo	Zidar	1995-1995
3692	Rončević Miroslav	Kovač	1967-1967
3693	Rosedorn Franjo	Krojač	1912-1928
3694	Rosenberg Josip	Trovac	1923-
3695	Rosendorn Lavoslav	Krčmar	1901-
3696	Rosendorn Morite	Krojač	1905-1922
3697	Rosendorn Samuel	Krojač i stolar	1898
3698	Rotim Nikola	Trgovac	1996-1996
3699	Rožić Marga	Koferdžija	1907-
3700	Rudnjansky Josef	Nepoznata	1878-
3701	Ruf Franjo	Mljekar i sirar	1928-1935
3702	Rugaš Bela	Trgovac	1923-1939
3703	Rukavina Nikola	Šumarske usluge "rukavina", koška	2001-2001
3704	Rukavina Petar	Klesar	2007-
3705	Runac Mijo	Pečenjarnica	1958-1960
3706	Runac Mijo	Ugostitelj	1959-1967
3707	Runje Ante	Uslužno pečenje rakije	1971-1974
3708	Ruseva Zora	Fortuna shop, zora ruseva	2004-2005
3709	Ruskovski Stanko	Vodoinstalater	1940-
3710	Ruszkovcky Koloman	Bravar	1932-

3711	Ruszkovski Koloman	Kovač	1904-
3712	Rušiti Arif	Slastičar	1955-
3713	Ruška Drago	Pekar	1959-
3714	Ruška Dragutin	Pekar	1950-1956
3715	Ruškovski Stanko	Piljenje drva	1952-1955
3716	Rutnik Vesna	Trgovac	2005-2007
3717	Ružić Izabela	Ruža	2000-2000
3718	Ružić Stjepan	Brijač	1935-
3719	Sabljak Goran	Graditeljske usluge	2007-
3720	Sabljak Marijan	Trgovac	1999-2005
3721	Sabljak Vesna	Trgovac	1994-1994
3722	Sabo Andrija	Kovač	1947-
3723	Sabo Blaženka	Ugostitelj	1988-
3724	Sabo Franjo	Krojač	1941-
3725	Sabo Ištvan	Ugostitelj	1973-
3726	Sabo Stjepan	Prijevoznik	1971-1971
3727	Sabolski Josip	Ugostitelj	1997-
3728	Saip Bajrami	Slastičar	1961-
3729	Sajmbek Filip	Trgovac	1937-
3730	Salopek Štefica	Ugostitelj	1961-1962
3731	Saltuk Tuncer	Prijevoznik	1985-1986
3732	Salzberger Herman	Trgovac	1921-
3733	Samardžija Ivica	Prijevoznik	1981-1982
3734	Samarin Pavo	Mesar	1941-
3735	Sambol Željko	Prijevoznik	1998-
3736	Sandić Vatroslav	Postolar	1919-1934
3737	Santrač Zoran	Ugostitelj	2001-2003
3738	Santuzzi Josip	Zidar	1895-
3739	Sašo Andrija	Opančar	1911-1920
3740	Satek Darko	Poljoprivrednik	2006-
3741	Satek Rudolf	Automehaničar	1967-1978
3742	Satek Stjepan	Obućar	1967-
3743	Satler Blaženka	Trgovac	2005-
3744	Satler Ilija	Vunopletać i čarapar	1938-1972
3745	Satler Pero	Vunopletać	1965-1978
3746	Satler Zvonimir	Plastičar	1983-1992
3747	Sauer Josip	Mljekar	1937-
3748	Savić Dragan	Intelektualne usluge	1990-2002
3749	Savić Ilija	Brijač	1953-1956
3750	Scheiber Samuel	Trgovac	1928-1941
3751	Scheiber Samuel	Taksist	1926-1926
3752	Schey Augustina	Trgovac	1933-1934
3753	Schilling Stjepan	Trgovac	1920-
3754	Schmidt David	Krojač	1919-1920
3755	Schmidt Dragutin	Licitar	1919-
3756	Schmidt Jakob	Trgovac	1932-
3757	Schneider Franjo	Trgovac	1919-1937
3758	Schneiderbeck Franjo	Brijač	1934-
3759	Schnur Franjo	Taksist	1928-1929
3760	Schoevel Franjo	Bačvar	1903-1914
3761	Schors Markus	Nepoznata	1877-
3762	Schpiegel Marija	Trgovac	1929-1943
3763	Schraner Thomas	Nepoznata	1877-1880
3764	Schrecher Sigmund	Bojadisar	1905-
3765	Schreiber Dragutin	Dimnjačar	1891-1912
3766	Schreiber Dragutin	Kolar	1891-
3767	Schreiber Franjo	Dimnjačar	1891-
3768	Schreiber Matilda	Dimnjačar	1901-

3769	Schrucibert Josip	Brijač	1937-1945
3770	Schuch August	Elektromehaničar	-
3771	Schupich Alojs	Mlinar	1927-
3772	Schupich Robert-Franjo	Mlinar	1891-
3773	Schupih Ivana	Pilana	1937-
3774	Schusobach Stjepan	Mlinar	1932-
3775	Schveibert Vinko	Postolar	1930-1941
3776	Schveiminger Franjo	Strojobravar	-
3777	Schwartz Ana	Trgovac	1922-1941
3778	Schweiser Franjo	Fotograf	1912-
3779	Sebastijan Koloman	Lončar	1892-1942
3780	Seifert Franjo	Kovač	1913-
3781	Seifert Milan	Opančar	1923-
3782	Sekola Božidar	Trgovac	1938-1978
3783	Seleščak Vinko	Bačvar	1911-
3784	Semenić Antun	Postolar	1924-1931
3785	Semialjac Damjan	Opančar	1930-
3786	Semialjac Đuro	Zidar	1967-1968
3787	Semialjac Gustav	Mesar-kobasičar	1965-1967
3788	Semialjac Vesna	Ugostitelj	2006-
3789	Serdar Dalibor	Stolar	2001-2004
3790	Serdar Željko	Stolar	1990-
3791	Serenč Ivan	Kolar	1922-
3792	Serenč Ivan	Piljenje drva	1965-1966
3793	Sermek Antun	Prijevoznik	1976-1980
3794	Sermek Antun	Piljenje drva	1969-1976
3795	Sermek Milan	Prijevoznik i poljoprivrednik	1999-
3796	Sertić Ante	Uslužno pečenje rakije	1968-1975
3797	Sertić Dario	Trgovac	2001-2003
3798	Sertić Emil	Ugostitelj	2005-
3799	Sertić Franjo	Pekar	1928-
3800	Sertić Milan	Prijevoznik	1994-
3801	Sertić Pavao	Pekar	1924-1930
3802	Sertić Pavo	Pekar	1930-1934
3803	Severić Josip	Mlinar	1936-
3804	Sheel Petar I Filip	Vršenje žitarica	-
3805	Sigurnjak Branko	Trgovac	1997-1998
3806	Sikora Kristina	Elektroničar mehaničar	1995-1996
3807	Silađi Darinka	Frizer	1998-2000
3808	Silađi Josip	Piljenje drva	1968-1969
3809	Silađi Marica	Piljenje drva	1966-1967
3810	Silađi Stjepan	Postolar	1947-1948
3811	Silasi Janos	Taksist	1927-
3812	Sili Denis	Prijevoz putnika	2005-2006
3813	Sili Josip	Stolar	1931-
3814	Sili Vinko	Postolar	1941-
3815	Siljanoski Dragoljub	Fotograf	2000-
3816	Siljanoski Simo	Pekar	1973-
3817	Siljanoski Svetomir	Pekar	1984-1985
3818	Siljanovski Živko	Pekar	1958-1958
3819	Simanić Branko	Soboslikar i ličilac	1965-1966
3820	Simel Đuro	Kolar	1936-
3821	Simić Čedo	Brijač	1948-
3822	Simić Živko	Ugostitelj	1961-1963
3823	Singer Adolf I Hugo	Trgovac	1919-1936
3824	Singer Ignjo	Trgovac	1924-1941
3825	Singer Milan	Trgovac	1936-
3826	Singer Rudolf	Trgovac	1935-1942

3827	Sinković Denisa	Ugostitelj	2005-
3828	Sinjeri Stjepan	Piljenje drva	1965-1972
3829	Sipel Đuro	Trgovac	1924-
3830	Sitarić Boris	Šumarske usluge	-1997
3831	Sitarić Vjerica	Ugostitelj	1983-1984
3832	Sjauš Kuzman	Zidar	1939-
3833	Sjauš Nikola	Ugostitelj	1977-1992
3834	Skalnik Matija	Postolar	1919-
3835	Sklenar Antun	Klobučar	1891-
3836	Sklizović Šimo	Užar	1959-1960
3837	Skokić Beno	Dimnjačar	1919-1950
3838	Skokić Marko	Kovač	1931-
3839	Skular Pero	Prijevoz	1975-1983
3840	Sladek Ferdinand	Nepoznata	1877-
3841	Sladki Alexander	Užar	1897-
3842	Slapka Antun	Kovač	1923-1961
3843	Slatki Dragutin	Trgovac	1933-
3844	Slivka Đurđica	Frizer	1998-
3845	Slivka Ivan	Zidar	1968-1969
3846	Slivka Martin	Zidar	1927-
3847	Slivka Stjepan	Brijač-vlasuljar	1943-
3848	Slivka Stjepan	Brijač	1950-
3849	Slobođanac Rajko	Ugostitelj	1985-1986
3850	Smak Franjo	Prekrupljivanje žitarica	1954-
3851	Smidt Dragutin	Licitar	1919-
3852	Smiljanić Đuro	Bojadisar-ličilac	1975-1975
3853	Smiljanić Mihajlo	Prekrupljivanje žitarica	1967-1968
3854	Smiljanić Momčilo	Prekrupljivanje žitarica	1966-1968
3855	Smojver Jakob	Krojač	1939-
3856	Smolčić Danijel	Automehaničar	2004-
3857	Smoljan Hranislav	Trgovac	1943-1943
3858	Smoljanović Dane	Krčmar	1901-
3859	Smrček Sanja	Trgovina	2005-
3860	Snetler Milka	Opančarka	1934-
3861	Sobodić Ignjac	Limar	1908-
3862	Sobodić Stjepan	Kovač	1958-1959
3863	Sobotić Mato	Kovač	1925-
3864	Softa Marijan	Ugostitelj	1992-1992
3865	Softa Marijan	Ugostitelj	1993-1994
3866	Sokač Stjepan	Limar	1946-1966
3867	Sokačić Josip	Pekar	1966-1967
3868	Sokol Darko	Prijevoznik	2005-
3869	Sokol Katarina	Računalni obrt	2006-
3870	Sokol Rudolf	Elektroinstalater	1966-
3871	Sokol Tomo	Kolar	1965-1965
3872	Sokolić Eduard	Zidar	1935-
3873	Sokolović Branka	Ugostitelj	2003-2005
3874	Solić Nataša	Trgovac	2004-
3875	Solomun Anđelko	Prijevoznik	1990-1997
3876	Solomun Srećko	Trgovac	1998-2000
3877	Somberg David	Nepoznata	1877-
3878	Sondič Franz	Nepoznata	1877-
3879	Sonenschein Hugo	Trgovac	1922-1939
3880	Sonenschein Leopold	Trgovac	1919-1943
3881	Sovilj Miladin	Ugostitelj	1961-1962
3882	Spahović Mirzo	Prijevoznik	1991-2001
3883	Spajić Ivana	Ugostitelj	1961-1963
3884	Spajić Ivanka	Ugostitelj	1971-1973

3885	Spajić Stjepan	Ugostitelj	1964-1971
3886	Spasenovski Ljubomir	Pekar	1957-1959
3887	Spasenovski Ljubomir	Pekar	1959-1961
3888	Spasenovski Ljubomir	Pekar	1961-
3889	Spasenovski Spasen	Pekar	1970-1973
3890	Spasenovski Živko	Pekar	1956-1965
3891	Spasić Petar	Ciglar	1966-1969
3892	Spasković Stojan	Nepoznata	-
3893	Spasojević Slavica	Ugostitelj	1984-1985
3894	Speigl Daniel	Sodar	1920-
3895	Spiegel Danijel	Mesar	1906-1931
3896	Spiranec Tadija	Klesar-kipar	1926-1931
3897	Spitzer Ignjo	Mesar	1891-
3898	Spitzer Ivan	Kovač	1922-1926
3899	Spitzer Markus	Nepoznata	1877-
3900	Spitzer Regina	Trgovac	1907-
3901	Sradač Franjo	Trgovac	1930-1938
3902	Srnović Đuro	Stolar	1931-1995
3903	Srnović Đuro	Stolar	1958-1962
3904	Srnović Josip	Postolar	1946-1956
3905	Srnović Kruno	Prijevoznik	1996-
3906	Stambolija Marijanka	Trgovac	2001-2001
3907	Stanek Antun	Kolar	1934-
3908	Stanek Stjepan	Pekar	1939-1946
3909	Stanešić Damir	Urar i zlatar	1977-2002
3910	Stanešić Goran	Urar-zlatar stanešić,goran stanešić	2002-2003
3911	Stanešić Regina	Urar i zlatar	1969-1978
3912	Stanešić Tomo	Urar	1946-
3913	Stanić Andrija	Tapetar i sedlar	1906-1926
3914	Stanić Antun	Soboslikar-ličilac	1964-1967
3915	Stanić Antun	Soboslikar-ličilac	1968-1970
3916	Stanić Dalibor	Trgovac	1994-2001
3917	Stanić Đuro	Stolar	1946-1955
3918	Stanić Jadranka	Proizvodnja polj.Strojeva	1990-
3919	Stanić Josip	Iznajmljivanje video zapisa	1990-2004
3920	Stanić Laća	Trgovac	1929-1938
3921	Stanić Nada	Frizer	1971-2006
3922	Stanić Pero	Zidar	2004-
3923	Stanić Stjepan	Pekar	1964-1965
3924	Stanković Arso	Brijač	1929-
3925	Stanković Čedomir	Trgovac	2002-
3926	Stanković Čedomir	Ciglar	1967-1968
3927	Stanković Daniela	Ugostitelj	2000-2001
3928	Stanković Mirela	Frizerka	1989-
3929	Stanojević Stanislav	Pekar	1996-
3930	Starčević Ivan	Ugostitelj	1999-
3931	Starčević Martin	Remenar	1940-1953
3932	Starčević Martin	Tapetar	1946-
3933	Stark Geza	Mesar	1912-
3934	Stark Matija	Zidar	1919-1929
3935	Staščik Ivan	Postolar	1954-
3936	Stazić Ivan	Kemijska čistiona	1984-1994
3937	Stefanić Mato	Čizmar	1895-
3938	Stefanović Stevan	Ciglar	1973-
3939	Stein Bartol	Bojadisar i trgovac	1922-
3940	Steiner Aleksander	Postolar	1919-1928
3941	Steiner Jakob	Trgovac	1921-
3942	Steiner Simon	Krojač	1901-

3943	Steiskal Vilim	Nepoznat	1932-
3944	Stelz Adam	Strojobravar	1913-
3945	Stelzner Dragutin	Brijač	1906-1913
3946	Stenger Martin	Pekar	1894-1928
3947	Stengl Heinrich	Nepoznat	1877-
3948	Stern Vlatko	Trgovac	1933-
3949	Steuerhoffer Đuro	Opančar	1902-1924
3950	Stevanović Rade	Uslužno pečenje rakije	1967-1967
3951	Stević Marko	Bačvar	1955-1957
3952	Stifter Josef	Nepoznata	1877-
3953	Stilim Milan	Trgovac	1937-
3954	Stipanović Miroslav	Zidar	1985-1991
3955	Stipanović Vladimir	Zidar	1988-1994
3956	Stipetić Ana	Trgovac	1929-
3957	Stipić Antun	Poljoprivrednik	2006-
3958	Stipić Miroslav	Mladost	1994-2003
3959	Stipić Ružica	Ružica	2003-2005
3960	Stipić Stipo	Prijevoznik	1992-
3961	Stipo Kljajić	Sječa drva	1994-1995
3962	Stjepanović Željko	Trgovac	2001-2004
3963	Stojaković Đuro	Mesar	1928-1931
3964	Stojaković Franjo	Zidar	1968-1969
3965	Stojaković Franjo	Uslužno pečenje rakije	1969-1973
3966	Stojaković Ivan	Zidar	1921-1927
3967	Stojaković Josip	Plinoinstalater	1991-1994
3968	Stojaković Vlajko	Kovač	1947-
3969	Stojanić Tihomir	Elektroinstalater	1969-1969
3970	Stojanović Aleksa	Kovač	1934-
3971	Stojanović Dimitrije	Ciglar	1976-1977
3972	Stojanović Dmitar	Pekar	1910-1910
3973	Stojanović Pavle	Fotograf	1954-
3974	Stojčević Andreas	Nepoznata	1877-
3975	Stojčević Gaspar	Nepoznata	1877-
3976	Stojčević Hrvoje	Elektroinstalater	1983-
3977	Stojčević Josip	Opančar	1891-
3978	Stojčević Matija	Remenar	1900-
3979	Stojčević Mato	Remenar	1900-
3980	Stojčević Miroslav	Elektroinstalater	1968-1987
3981	Stojčević Tihomir	Elktroinstalater	1990-2005
3982	Stojčević Vladimir	Prikupljanje otpada	1994-1995
3983	Stojčić Franjo	Trgovac	1943-
3984	Stojiljković Dražen	Trgovac	1996-2002
3985	Stojković Ivan	Uslužno pečenje rakije	1969-1975
3986	Stojković Jovan	Pekar	1966-1971
3987	Stojković Mladen	Kovač	1946-1955
3988	Stojković Radka	Pekar	1971-1972
3989	Stojnić Goran	Ugostitelj	1986-
3990	Stojnović Vaso	Kovač	1937-
3991	Stojšić Rade	Brijač	1929-1962
3992	Stolla Tihomir	Prijevoznik	1997-2002
3993	Stošić Cvita	Trgovac	1988-1992
3994	Stošić Damir	Ugostitelj	2002-
3995	Stošić Emica	Iznajmljivanje video kazeta	1990-1991
3996	Stošić Jadranka	Trgovac	1995-1996
3997	Stošić Mato	Elektroinstalater	1965-1965
3998	Stranski Johana	Sirar	1930-
3999	Stranski Josip	Trgovac	1931-1936
4000	Strapač Danica	Trgovac	-2006

4001	Strapač Franjo	Kovač	1932-1955
4002	Strapač Vjekoslav	Trgovac	2006-
4003	Strausz Samuel	Krojač	1920-
4004	Stražanac Darko	Parketar	1990-1994
4005	Strilić Petar	Ugostitelj	1967-
4006	Strišković Nikola	Zidar	1906-
4007	Strnad Renata	Iznajmljivanje video zapisa	2006-2007
4008	Strukar Ivica	Staklorezač	1953-1962
4009	Studin Jerko	Piljenje drva	1966-1967
4010	Stuparić Imro	Kolar	1929-1958
4011	Stuparić Ivan	Kovač	1951-
4012	Stuparić Stevo	Kolar	1958-1966
4013	Stuparić Zlatko	Graditeljske usluge	1999-1999
4014	Subjak Jozo	Vršenje žitarica	1967-1967
4015	Suchipich Aloiz	Mlinar	1927-
4016	Sudarić Antun	Postolar	1954-
4017	Suk Josip	Trgovac	1996-
4018	Suk Ljubica	Trgovac	1991-1999
4019	Suk Marija	Trgovac	1995-1996
4020	Suk Marija	Frizer	-1998
4021	Suk Miško	Uslužno pečenje rakije	1969-1977
4022	Suk Zvonko	Zidar	1993-1993
4023	Sukalić Josip	Prijevoznik	1990-
4024	Sulejman Suljo	Slastičar	1951-1951
4025	Sušjenka Josip	Stolar	1930-
4026	Sušjenka Julijana	Stolar	1928-1931
4027	Suzić Milan	Vršenje žitarica	1969-1973
4028	Svetec Ivica	Ugostitelj	1982-2000
4029	Svetec Miroslav	Ugostitelj	1998-2001
4030	Svetec Miroslav	Stolar	2004-2007
4031	Svilar Damir	Ugostitelj	2000-
4032	Svododu Đuro	Limar	1899-
4033	Svoren Franjo	Trgovac	1925-1928
4034	Svoren Ivan	Brijač	1938-
4035	Svoren Josip	Stolar	1901-
4036	Svoren Matija	Stolar	1951-1958
4037	Szalopek Stjepan	Opančar	1895-
4038	Szapanjoš Đuro	Trgovac	1944-
4039	Szemanja Josef	Urar	1893-
4040	Szoke Ivan	Trgovac	1933-
4041	Szzak Franjo	Mlinar	1953-1955
4042	Šaban Ivan	Trgovac	1941-
4043	Šaban Nikola	Opančar	1925-
4044	Šaban Zehir	Slastičar	1956-1959
4045	Šafar Dean	Poljoprivrednik	2002-
4046	Šafar Goran	Poljoprivrednik	2000-2002
4047	Šafar Ivan	Urar	1941-
4048	Šahini Šefajet	Ugostitelj	2005-
4049	Šajatović Zdravko	Krovopokrivač	1993-1994
4050	Šalek Antun	Plinoinstalater	1993-1995
4051	Šalek Rudolf	Bačvar	1934-
4052	Šalić Josip	Pekar	1958-1959
4053	Šalimović Šajo	Slastičar	1955-1958
4054	Šalinović Isem	Slastičar	1956-1959
4055	Šamo Antun	Vršenje žitarica	1967-
4056	Šamo Ivan	Vršenje žitarica	1966-1967
4057	Šamu Antun	Mlinar	1981-
4058	Šamu Ivan	Mlinar	1955-

4059	Šamu Vjekoslav	Mlinar	1970-
4060	Šandor Zlatko	Trgovac	2003-2004
4061	Šandor Zlatko	Krčma	2003-2004
4062	Šarac Josip	Prijevoznik	1956-
4063	Šarčević Damir	Izrada drva	2007-
4064	Šarčević Stjepan	Brijač	1956-1960
4065	Šarić Dalibor	Prijevoznik	1995-2002
4066	Šarić Josip	Graditeljske usluge	1986-
4067	Šarić Mirjana	Trgovac	1993-1994
4068	Šarić Zvonko	Bravar	-
4069	Šarkezi Josip	Pilenje drva	1966-1967
4070	Šarkezi Marija	Pilenje drva	1967-1967
4071	Šarkezi Petar	Piljenje drva	1952-
4072	Šarlija Ivan	Ugostitelj	2005-2005
4073	Šašić Petar	Trgovac	1932-
4074	Šaško Davor	Elektroinstalater	1992-1994
4075	Šaško Stjepan	Elektroinstalater	1978-1988
4076	Šćetar Krešo	Elektroinstalater	1995-2003
4077	Šegec Martin	Trgovac	1919-
4078	Šele Rudolf	Elektroinstalater	1965-1968
4079	Šeol Franjo	Bačvar	1952-
4080	Šepčić Antun	Ugostitelj	1996-2003
4081	Šerić Marija	Trgovac	1994-1996
4082	Šerifi Nedjimi	Slastičar	1956-1957
4083	Šestić Pavco	Pekar	1936-1938
4084	Šibalić Ivan	Zidar	1989-1991
4085	Šibli Terezija	Trgovac	1938-
4086	Šijak Nada	Trgovac	1997-2000
4087	Šikić Alen	Trgovac	1990-
4088	Šikić Ivica	Ugostitelj	1998-2005
4089	Šikić Jeronim	Trgovac	-
4090	Šikić Neven	Trgovac	1999-2001
4091	Šikić Nina	Ugostitelj	2005-2006
4092	Šikić Suzana	Ugostitelj	2006-
4093	Šiler Alojz	Brijač i frizer	1939-
4094	Šiler Davor	Frizer	1974-
4095	Šiling Fridrih	Trgovac	1935-
4096	Šimašek Andrija	Zidar	1947-1955
4097	Šimenić Stjepan	Zidar	1936-
4098	Šimić Antun	Kovač	1969-1970
4099	Šimić Ivan	Trgovac	1931-1936
4100	Šimić Ivan	Krojač	1919-1928
4101	Šimić Krunoslav	Poljoprivrednik	1995-1996
4102	Šimić Luka	Urar	1919-
4103	Šimić Miroslav	Lovstvo	2000-
4104	Šimić Nikola	Postolar	1985-1985
4105	Šimić Tomislav	Računalne aktivnosti	2002-
4106	Šimić Živko	Uslužno pečenje rakije	1970-1977
4107	Šimošić Marica	Krojač	1959-
4108	Šimunović Franjo	Trgovac	1994-1995
4109	Šimunović Vera	Krojačica	1999-2006
4110	Širak Petar	Kolar	1927-
4111	Šisel Anton	Nepoznata	1878-
4112	Šisl Antun	Prijevoznik	1992-
4113	Šišan Antun	Zidar	1975-1976
4114	Šišan Josip	Tesar	1938-
4115	Šivak Ivan	Stolar	1953-1956
4116	Škalić Jozo	Zidar	1974-1974

4117	Škalić Mile	Ugostitelj	1964-1968
4118	Škarić Anica	Trgovac	1938-1939
4119	Škerget Vjekoslav	Elektroinstalater	1960-
4120	Škiljić Branko	Prijevoznik	1996-
4121	Škiljić Ivica	Trgovac	1997-
4122	Škiljić Katarina	Trgovac	2001-
4123	Škiljić Kuzman	Prijevoznik	1987-1995
4124	Škof Kristina	Krojačica	1958-1961
4125	Škorić Julka	Trgovac	1979-1992
4126	Škorić Marija	Trgovac	1991-1991
4127	Škorić Marija	Ugostitelj	1994-1994
4128	Škorić Mato	Stolar	1999-
4129	Škorjanec Vilim	Pekar	1969-
4130	Škoro Branko	Servis kućanskih aparata	1997-2005
4131	Škrbić Anđela	Trgovac	1997-
4132	Škritek Jaroslav	Brijač	1937-
4133	Škrnjug Dario	Stolar i ugostitelj	1990-2001
4134	Škrnjug Darko	Prijevoznik	1988-2003
4135	Škrnjug Dijana	Trgovac	1997-2000
4136	Škrnjug Dragutin	Prijevoznik	1984-
4137	Škrnjug Gabrijel	Prijevoznik	1985-
4138	Škrnjug Ivan	Vršenje žitarica	1965-1977
4139	Škrnjug Kruno	Prijevoznik	1985-
4140	Škrnjug Mijo	Mlinar	1958-1961
4141	Škrnjug Tihana	Trgovac	1998-1999
4142	Šlesinger Stjepan	Trgovac	1939-
4143	Šlezinger Hinko	Nepoznata	1882-
4144	Šmalc Damir	Iznajmljivanje video zapisa	1989-
4145	Šmehil Ivan	Servis vaga	1973-1974
4146	Šmidt Đuro	Postolar	1929-
4147	Šmidt Elizabeta	Sodarica	1939-
4148	Šmidt Heinrich	Torbar	1936-
4149	Šmidt Ivan	Tesar	1927-
4150	Šmidt Jozefina	Vršenje žitarica	1929-
4151	Šmidt Roman	Brijač	1934-
4152	Šmidt Simo	Nepoznata	1888-
4153	Šmit Josip	Postolar	1951-1953
4154	Šmit Josip	Trgovac	1933-
4155	Šmit Miljenko	Stolar	1996-2000
4156	Šnaper Josip	Ciglar-ortakluk	1938-
4157	Šobloher Zlatko	Trgovina	2000-2003
4158	Šokčić Vinko	Prijevoznik	1972-1976
4159	Šolc Slavko	Kovač	1934-
4160	Šoldić Ivan	Zidar	1955-1959
4161	Šop Papa	Uslužno pečenje rakije	1971-1972
4162	Šostarić Ivan	Kovač	1892-
4163	Šostarić Marija	Frizerka	1966-1966
4164	Šoštarić Petar	Stolar	1995-2005
4165	Šoštarić Vlasta	Trgovina	1997-
4166	Špac Dražen	Trgovac	2001-2001
4167	Španović Mato	Stolar	1954-1959
4168	Špazinga Josip	Streljana	195-1955
4169	Špehar Ivan	Prijevoznik	1992-2006
4170	Špehar Ivan	Pekar	1958-1960
4171	Špehar Ivan	Vršenje žitarica	1971-1973
4172	Špehar Ružica	Frizerka	1973-
4173	Špeiser Ivan	Vršenje žitarica	1932-
4174	Špelac Marija	Trgovac	1997-1997

4175	Špindel Andrija	Uslužno pečenje rakije	1968-1968
4176	Špoler Andrija	Piljenje drva	1965-1968
4177	Špoljarić Ivanka	Ugostitelj	1990-2000
4178	Špoljarić Josip	Trgovac	1939-
4179	Špoljarić Peter	Nepoznata	1877-
4180	Špoljarić Stefan	Nepoznata	1877-
4181	Šprem Ivica	Pekar	1961-1962
4182	Šprem Milan	Pletač	1957-
4183	Šprem Tihomir	Prijevoznik	1979-1988
4184	Šram Jakob	Tesar	1939-
4185	Štajduhar Dražen	Prijevoznik	1994-1998
4186	Štajerhofer Antun	Uslužno pečenje rakije	1966-1966
4187	Štajner Robert	Trgovac	1995-
4188	Štandar Stjepan	Trgovac	1938-
4189	Štark Antun	Trgovac	1944-
4190	Štark Josip	Brijač	1919-1937
4191	Štark Matija	Nepoznat	1921-
4192	Štebih Branko	Zidar	1975-1976
4193	Štebih Branko	Uslužno pečenje rakije	1969-1975
4194	Štebih Zorica	Krojač	1959-1961
4195	Štefančić Darije	Ugostitelj	1993-1994
4196	Štefančić Dinko	Poljoprivrednik	2007-
4197	Štefančić Marko	Brijač	1955-
4198	Štefanec Dragan	Vodoinstalater	2006-
4199	Štefanović Đuro	Pekar	1906-
4200	Štefelić Stjepan	Ugostitelj	1961-1963
4201	Štefiček Alan	Prijevnik	2003-
4202	Štefiček Andrija	Kovač	1955-
4203	Štefiček Andrija	Vršenje žitarica	1972-
4204	Štefiček Antun	Ugostitelj	1986-
4205	Šteher Alojz	Fotograf	1939-
4206	Šteher Boris	Knjigovodstveni obrt	2007-
4207	Šteher Večeslav	Bačvar	1939-1970
4208	Šteher Vilko	Knjigovodstveni obrt	1997-2007
4209	Šteiner Bartol	Krojač	1931-
4210	Štelcner Dragutin-Kata	Brijač	1917-1938
4211	Štenger Ivica	Pekar	1928-1930
4212	Štenger Martin	Pekar	1930-1931
4213	Štetić Rade	Trgovac	1935-
4214	Štetka Ivan	Stolar	1955-1956
4215	Štifel Filip	Trgovac	1939-
4216	Štifter Franjo	Zidar	1938-
4217	Štil Katica	Trgovac	1998-1999
4218	Štimac Eva	Klobučar	1926-1928
4219	Štimac Franjo	Klobučar	1921-1926
4220	Štimac Ivan	Krojač	1918-1926
4221	Štimac Josip	Krojač	1898-
4222	Štimac Milan	Klesar	1995-
4223	Štimac Zdravko	Ugostitelj	1998-2000
4224	Štivić Đuro	Stolar	1948-1955
4225	Štivić Franjo	Kovač	1931-
4226	Štivić Josip	Elektroinstalater	1965-1967
4227	Štraus Bela	Krojačica	1940-
4228	Štrbac Markan	Graditeljske usluge	1998-2006
4229	Štrbo Katarina	Trgovac	2003-
4230	Štriker Adam	Sirar	1935-
4231	Štuka Ivica	Soboslikar-ličilac	1956-1969
4232	Štuka Tomislav	Graditeljske usluge	2007-

4233	Štukov I Umiljanović	Kovač	1924-1924
4234	Štula Ljuban	Tesar	1957-1960
4235	Šubić Antun	Ugostitelj	1990-1991
4236	Šubić Franjo	Uslužno pečenje rakije	1969-1977
4237	Šubić Mato	Uslužno pečenje rakije	1966-1967
4238	Šubić Zdravko	Izrada drva	1997-2005
4239	Šucback Slavko	Mlinar	1936-
4240	Šucbah Stjepan	Mljevenje žitarica	1939-
4241	Šulentić Dragica	Trgovac	1995-1995
4242	Šulentić Ivan	Trgovac	1995-1996
4243	Šulentić Snježana	Defektološke usluge	1997-
4244	Šumaher Karlo	Nepoznata	1921-
4245	Šumaher Karlo	Postolar	1937-
4246	Šumaher Stjepan	Mesar	1941-
4247	Šundalić Andrijana	Ugostitelj	2003-
4248	Šundalić Stanko	Servis uredske opreme	2000-
4249	Šupich Franjo	Mlinar	1933-1941
4250	Šuprina Danica	Vunopletač	1977-1999
4251	Šuprina Rikard	Čarapar	1947-
4252	Šuprina Stanislav	Pletač	1952-
4253	Šuput Olga	Krpanje čarapa	1958-
4254	Šurđonja Pane	Trgovac	1932-1943
4255	Šustek Andrija	Kolar	1955-1962
4256	Šustek Franjo	Zidar	1961-1966
4257	Šustek Mirko	Hidrobušenje	1994-
4258	Šustić Jozo	Uslužno pečenje rakije	1966-1971
4259	Šušjenka Josip	Stolar	1909-1927
4260	Šut Milica	Trgovina	1990-2000
4261	Šuzbak Slavko	Vršenje žitarica	1964-1970
4262	Švab Vendelin	Krojač	1948-1951
4263	Švajbert Antun	Kovač	1950-
4264	Švajbert Đuro	Brijač	1947-
4265	Švajbert Josip	Brijač	1953-
4266	Švajcer Zvonko	Bravar	1973-
4267	Švarz Pavao	Zidar	1937-
4268	Švercl Josip	Košarč	1947-
4269	Švihuber Laza	Trgovac	1930-
4270	Tachler Viktor	Bojadisar	1901-1911
4271	Tadić Josip	Trgovac	2003-2004
4272	Tadić Milorad	Prijevoznik	1967-1968
4273	Tairi Feti	Jagoda	1998-1998
4274	Tairi Gajur	Trgovac i ugostitelj	1982-1991
4275	Tairi Izmit	Pečenje plodina	2004-
4276	Tairi Nuredin	Slastičar	1952-
4277	Takac Klara	Trgovac	-
4278	Takacs Josip	Stolar	1932-
4279	Takač Josip	Kolar	1952-1957
4280	Takač Julius	Bojadisar	1934-
4281	Takač Ljudevit	Stolar	1905-1908
4282	Talijančević Mato	Limar	1913-1921
4283	Tanasić Marina	Trgovac	1993-1994
4284	Tankosić Damir	Prijevoznik	1990-1990
4285	Tanta Mato	Zidar	1935-1940
4286	Tapšanji Josip	Stolar	1955-1957
4287	Tapšanji Mato	Krojač	1941-1946
4288	Tapšanji Stjepan	Stolar	1931-1944
4289	Tarandek Bernardica	Ugostitelj	1967-1968
4290	Tarandek Mijo	Mlinar	1939-

4291	Tarandek Mirko	Ugostitelj	1961-2006
4292	Targuš Josip	Čarapar	1951-1955
4293	Taslak Božo	Prijevoznik	1975-1977
4294	Taslak Dalibor	Informatičke usluge	1998-1999
4295	Tatić Mihajlo	Kovač	1952-
4296	Tatić Miloš	Prekrupljivanje žitarica	1965-1969
4297	Tatić Petar	Kolar	1946-
4298	Tatić Susana	Trgovac	1991-1996
4299	Teige Josip	Nepoznat	1908-
4300	Tekavčić Andrija	Klesar	1978-
4301	Teklić Ivan	Autolimar	1972-
4302	Telde Johan	Krojač	1939-
4303	Teodosić Dražen	Prijevoznik	1989-
4304	Teodosić Đorđe	Prijevoznik	1968-1996
4305	Teodosić Jovan	Prijevoznik	1972-1977
4306	Teodosić Vid	Prijevoznik	1970-1974
4307	Tepeš Dragutin	Intelektualne usluge	2005-
4308	Tepeš Ivan	Intelektualne usluge	2003-2004
4309	Tepeš Ivan	Postolar	1959-1966
4310	Tepeš Karlo	Postolar	1957-
4311	Tepeš Marija	Iintelektualne usluge	2004-2005
4312	Tepeš Tomislav	Graditeljske usluge	1977-1978
4313	Terčec Edo	Pekar	1966-1973
4314	Terek Ivan	Urar	1929-1934
4315	Terek Ladislav	Prijevoznik	1992-1996
4316	Terjanić Elizabeta	Slastičarka	1919-
4317	Terjanić Josip	Kazandžija	1919-1959
4318	Terzić Julijana	Frizerka	1966-
4319	Terzić Živko	Mlinar	1938-
4320	Tesla Bojana	Ugostitelj	1962-1973
4321	Tešić Vlado	Pilenje drva	1965-1966
4322	Thloš Eugen	Brijač	1904-
4323	Thomas Ljudevit	Trgovac	1938-1939
4324	Tiban Stjepan	Trgovac	1995-2002
4325	Tičić Josip	Brijač	1948-1952
4326	Tihi Ivan	Kovač	1934-
4327	Tijardović Mato	Sodar	1921-
4328	Tikvan Vinko	Trgovac	1939-
4329	Tikvić Nikola	Graditeljske usluge	2005-2007
4330	Tinodi Jakob	Papučar i postolar	1932-
4331	Tinodi Josip	Postolar	1919-1930
4332	Tisaj Ernest	Trgovac i mljekar	1937-
4333	Tisaj Ivan	Poljoprivrednik	-2006
4334	Tivanovac Branko	Prijevoznik	1988-2004
4335	Tivanovac Stevo	Zidar	1968-1971
4336	Tkalčec Damir	Krojač	1994-
4337	Tkalčec Zvonko	Vršenje žitarica	1969-1973
4338	Todić Mile	Zidar	1965-1965
4339	Todorović Miroslav	Marketing	1991-1996
4340	Togonal Domagoj	Trgovac	1994-2001
4341	Tojčić Marica	Prekrupljivanje žitarica	1966-1967
4342	Tojčić Željko	Prijevoznik	1994-
4343	Toka Davor	Uslužni obrt	-2006
4344	Tokić Silvija	Trgovac	-
4345	Tolloš Mato	Nepoznata	1883-
4346	Tološ Egner	Brijač	1904-
4347	Tološ Lina	Trgovac	1925-1941
4348	Tomac Andrija	Pilenje drva	1962-1970

4349	Tomac Franjo	Piljenje drva	1996-1997
4350	Tomac Katica	Ugostitelj	1961-1970
4351	Tomac Luka	Pilenje drva	1969-1973
4352	Tomac Slavko	Trgovac	1934-
4353	Tomac Valentina	Trgovac	1997-
4354	Tomas Krešo	Prijevoznik	1992-1994
4355	Tomas Vesna	Frizer	1997-1998
4356	Tomašević Kata	Uslužno pečenje rakije	1967-1970
4357	Tomašević Slavko	Brijač i frizer	1935-1957
4358	Tomašević Tomo	Kolar	1936-1957
4359	Tomašičević Tomo	Opančar	1920-
4360	Tomašić Petar	Brijač	1951-1958
4361	Tomašić Vesna	Trgovac	2002-2002
4362	Tomašić Vlatko	Stolar	1947-1956
4363	Tomašić Zvonimir	Trgovac	2002-2005
4364	Tomičić Danijela	Krojač	2002-2003
4365	Tomičić Janja	Ugostitelj	1999-2005
4366	Tomičić Petar	Ciglar	1934-
4367	Tomić Jovo	Uslužno pečenje rakije	1971-1973
4368	Tomić Milorad	Bravar	-
4369	Tomić Milorad	Automehaničar	1983-1987
4370	Tomić Ozrenka	Trgovac	1994-
4371	Tomić Radojko	Pekar	1910-1940
4372	Tomin Đuro	Trgovac i ugostitelj	1940-1963
4373	Tominac Mirjana	Intelektualne usluge	2002-
4374	Tomljanović Filip	Zidar-fasader	1984-1989
4375	Tomljanović Jelka	Ugostitelj	1989-1991
4376	Tomljanović Mato	Soboslikar	1930-1962
4377	Tomljanović Zdenka	Krojačica	1952-1953
4378	Tomljenović Marija	Trgovac	1993-1995
4379	Tomljenović Marko	Zidar	1955-1966
4380	Tomljenović Mato	Pekar	1939-1962
4381	Tomljenović Zvonko	Prijevoznik	1993-1995
4382	Tonković Pavao	Mesar	1905-1924
4383	Tonković Pavo	Trgovac	1922-1922
4384	Tonković Stjepan	Mesar	1913-1927
4385	Topler Stjepan	Krojač	1958-1959
4386	Topolović Ivan	Ciglar	1926-1938
4387	Topoš Srećko	Trgovac	1999-2005
4388	Torbak Franjo	Limar	1958-
4389	Torčić Ivan	Prijevoznik	1988-2006
4390	Torjanac Žiga	Kovač	1922-
4391	Tosenberger Andrija	Korpar	1909-1919
4392	Tosenberger Mijo	Košarać	1935-
4393	Tot Ivan	Prijevoznik	1995-
4394	Tot Zoltan	Urar	1975-1976
4395	Toth Antun	Prijevoznik	1988-
4396	Toth Dragutin	Postolar	1924-
4397	Toth Josip	Slikar, fotograf, kolar, mlinar	1921-
4398	Toth Melanija	Trgovac	1923-1926
4399	Trbojević Aleksander	Kovač i potkivač	1901-1933
4400	Triska Adolf	Zidar	1946-
4401	Trkulja Ilija	Uslužno pečenje rakije	1969-1974
4402	Troha Antun	Bačvar	1955-1956
4403	Trošelj Velimir	Ugostitelj	2003-
4404	Trošić Željka	Frizer	1998-
4405	Trpčevski Boško	Pekar	1957-
4406	Trpevski Slave	Pekar	1964-1969

4407	Trstenjak Petar	Elektroinstalater	1967-1970
4408	Trtanj Milan	Frizer	1975-1975
4409	Trtanj Vid	Zidar	1920-1928
4410	Trtica Žarko	Prijevoznik	1974-1975
4411	Trueska Emanuel	Kolar	1900-1926
4412	Tržić Ivan	Knjigovodstveni obrt	1995-2003
4413	Turalija Jadranka	Trgovac	1990-2003
4414	Turek Stjepan	Stolar	1946-1961
4415	Turek Zlatko	Stolar	1955-1961
4416	Turk Ivan	Prekrupljivanje žitarica	1968-1969
4417	Turković Branimir	Intelektualne usluge	1995-
4418	Turković Ivan	Sedlar	1888-1929
4419	Turković Josip	Tapetar i sedlar	1929-1942
4420	Turković Michael	Nepoznata	1877-
4421	Turković Vera	Krojačica	1947-
4422	Turtinger Vjekoslav	Mlinar	1946-
4423	Turza Ana	Ugostitelj	-2006
4424	Turza Franjo	Košarač	1947-1953
4425	Tutnjević Đuro	Uslužno pećenje rakije	1967-1968
4426	Tutnjević Vjekoslav	Vršenje žitarica	1971-1972
4427	Tutuš Ljubiša	Zidar	1985-1996
4428	Udovčić Dražen	Fotograf	1985-1992
4429	Udovčić Mato	Stolar	1935-1959
4430	Udovčić Roko	Krečar	1941-
4431	Ufholz I Oster Petar I Andrija	Ciglar	1929-
4432	Ufholz Petar	Ciglar	1936-
4433	Ujhazi Andrija	Mesar	1931-1959
4434	Umičević Mirko	Zidar	1954-
4435	Umičević Mirko	Zidar	1965-1972
4436	Umiljanović Antun	Kovač	1926-1928
4437	Umiljanović Branko	Prijevoznik	1994-
4438	Umiljanović Đuro	Postolar	1920-1957
4439	Urbanovsky Valerija	Trgovac	1993-1996
4440	Uremović Anica	Trgovac	1993-2004
4441	Uremović Anica	Trgovac	1993-
4442	Uremović Anka	Krojač	1958-1959
4443	Uremović Ivica	Trgovina cvijećem	1992-
4444	Uremović Ivica	Trgovac	1994-2003
4445	Uremović Ljupko	Autolimar	1998-
4446	Uremović Mirjana	Trgovina cvijećem	2003-
4447	Uremović Slavko	Prijevoz i trgovina	1972-
4448	Uremović Tomislav	Prijevoz	2000-
4449	Ušak Josip	Mesar	1922-
4450	Uzelac Mladen	Stolar	1946-1965
4451	Vachner Blatnik	Opančar	1922-1923
4452	Vadas Josip	Trgovac	1937-
4453	Vaizer Ilija	Krojač	1930-
4454	Vajagić Dušan	Uslužno pečenje rakije	1968-1970
4455	Vajda Ivan	Brijač	1894-
4456	Vajda Marija	Brijač	1894-
4457	Vajda Stjepan	Brijač	1951-1955
4458	Vajdička Jadranka	Knjigovodstveni obrt	1996-2006
4459	Vajdička-Volner Katarina	Knjigovodstveni obrt	2006-
4460	Vajs Imra	Postolar	1951-
4461	Vakula Andrija	Zidar	1918-1925
4462	Vakula August	Medičar	1938-
4463	Vakula Ivan	Tesar	1912-
4464	Valc Franjo	Zidar	1935-

4465	Valek Iva	Trgovina	2002-2003
4466	Valenčak Antonija	Trgovina i ugostiteljstvo	1994-2006
4467	Valenčak Ivica	Projektiranje	1990-1993
4468	Valenčak Tomislav	Elektroničar mehaničar	1994-
4469	Valenčak Zdravko	Ugostitelj	1996-
4470	Valent Đuro	Dimnjačar	1896-
4471	Valmer (Blatnik) Ivan	Opančar	1911-
4472	Valter Antun	Mesar	1923-
4473	Valter Branko	Ugostitelj	1994-1995
4474	Valter Ivan	Kolar	1920-
4475	Valter Josip	Kolar	1958-
4476	Valter Ljudevit	Mesar	1938-
4477	Valter Martin	Postolar	1959-
4478	Valter Rudolf	Sodar i mesar	1921-1970
4479	Valjanov Vančo	Pekar	1962-
4480	Vanić Vinko	Zidar	1969-1969
4481	Varenina Nedeljko	Ugostitelj	1967-1969
4482	Varga Adam	Postolar	1934-1970
4483	Varga Adam	Krojač	1947-1955
4484	Varga Bernard	Ugostitelj	1999-2000
4485	Varga Dragutin	Mesar-kobasičar	1938-1961
4486	Varga Franjo	Trgovac	1990-1990
4487	Varga Ivan	Izrada drvene ambalaže	1965-1976
4488	Varga Josip	Krojač	1929-
4489	Varga Marija	Trgovac	1990-1994
4490	Varga Pavo	Postolar	1941-
4491	Varga Pavo	Zidar	1984-1987
4492	Varga Pavo	Uslužno pečenje rakije	1966-1967
4493	Varga Renata	Trgovac	2007-
4494	Varga Vera	Proizvodnja kolača	1999-2002
4495	Vargek Andrija	Trgovac	1940-
4496	Vargović Vjekoslav	Zidar	1904-1925
4497	Varvodić Petar	Soboslikar-ličilac	1968-1969
4498	Varžić Milan	Kolar	1957-1969
4499	Varžić Stjepan	Elektromehaničar	-1999
4500	Vasari Franjo	Trgovac	1946-
4501	Vasiljević Igor	Optičar	2000-
4502	Vašari Franjo	Trgovac	1939-
4503	Vavraček Stjepan	Kolar	1931-1938
4504	Večerinović Kristinka	Očna optika	1993-
4505	Vedernjak Antun	Limar	1924-
4506	Vedić Kazimir	Postolar	1953-1959
4507	Vegh Josip	Stolar	1909-1939
4508	Vegih Josip	Stolar	1909-
4509	Veigerht Đuro	Mesar	1909-1910
4510	Veindlih Antonija	Zabavni radnja	2003-
4511	Veindlih Valter	Zabavna radnja	1989-1995
4512	Veizer Ilija	Krojač	1930-
4513	Veles Flora	Trgovac	1929-1939
4514	Velimirović Zlatko	Ugostitelj	1993-
4515	Vergles Stevo	Mesar-kobasičar	1926-1938
4516	Veršegi Đuro	Zidar	1904-
4517	Veter Geza	Izrada nanula	1938-
4518	Veter Suzana	Mesar	1930-
4519	Veting Mladen	Mlinar	1947-
4520	Vetter Geza	Trgovac	1934-
4521	Vetter Ivan	Mesar	1937-
4522	Vicanović Đorđe	Iskop-bagerom	1979-1981

4523	Vichter David	Krojač	1907-1909
4524	Vičić Ivan	Trgovac	1932-
4525	Vičić Mato	Mesar-kobasičar	1952-1959
4526	Vičić Stjepan	Trgovac i mlinar	1933-
4527	Vida Ivan	Stolar	1936-
4528	Vida Ivan	Pletač	1957-
4529	Vida Nevenka	Knjigovodstveni obrt	1996-
4530	Vidačić Josip	Dimnjačar	1972-2005
4531	Vidačić Nikola	Poljoprivrednik	1999-2001
4532	Vidačić Zdenko	Trgovac	2000-2001
4533	Vidairi Vinko	Vršenje žitarica	1971-1973
4534	Vidaković Antun	Kolar	1948-
4535	Vidaković Dražen	Trgovina	1990-2003
4536	Vidaković Dražen	Prijevoznik i trgovina	1987-1991
4537	Vidaković Ivan	Všenje žitarica	1930-
4538	Vidaković Josip	Opančar	1923-
4539	Vidaković Josip	Opančar	1937-
4540	Vidaković Mato	Prijevoz	1974-1987
4541	Vidaković Milan	Servis i trgovina	1995-
4542	Vidaković Nadica	Poljoprivrednik	2007-
4543	Vidaković Tomislav	Ugostitelj	2005-2006
4544	Vidaković Zoran	Poljoprivrednik	-
4545	Vidić Branimir	Trgovac	2002-
4546	Vidović Jozo	Zidar	1961-
4547	Vidović Vlado	Uslužno pečenje rakije	1967-1967
4548	Vidušek Đuro	Užar	1919-
4549	Vigant Florijan	Slastičar	1906-1935
4550	Vigant Josip	Slastičar	1963-1974
4551	Vigant Marija	Slastičarka	1935-
4552	Vijant Đuro	Krojač	1956-
4553	Vikert Stjepan	Mesar	1936-
4554	Vile Pavao	Trgovac	1926-
4555	Vilhelm Raff	Brijač	1941-
4556	Vinceković Franjo	Krojač	1965-1965
4557	Vincelj Alojzije	Krojač	1956-1959
4558	Vincer Josip	Tesar	1919-
4559	Vinčak Martin	Kolar	1931-1958
4560	Vinić Božo	Prijevoznik	1988-
4561	Vinić Zvonimir	Trgovac i poljoprivrednik	2006-
4562	Vinić Zvonko	Piljenje drva	1967-1967
4563	Vinkešević Franjo	Ugostitelj	1962-1968
4564	Vinkešević Josip	Zidar	1971-1973
4565	Vinkešević Jozo	Kolar	1955-
4566	Vinkešević Katica	Ugostitelj	2006-2006
4567	Vinkešević Željko	Prijevoz nik	1996-2003
4568	Vinogradac Vinko	Pekar	1962-
4569	Vinojčić Nedeljko	Ugostitelj	2001-2001
4570	Visković Jure	Izrada slika	1990-1991
4571	Visković Stipica	Graditeljske usluge	2007-
4572	Višt Dragutin	Krojač	1955-1957
4573	Vitisal Terezija	Urar	1919-1934
4574	Vitrisal Franjo	Urar	1920-1924
4575	Vitrislav Terezija	Urar	1924-
4576	Vladić Vojislav	Poljoprivrednik	2005-
4577	Vladika Đuro	Prijevoznik	1992-1992
4578	Vladika Franjo	Stolar	1954-1961
4579	Vladika Luka	Stolar i piljenje drva	1949-1980
4580	Vladika Stjepan	Postolar	1946-

4581	Vlaisavljević Nebojša	Ugostitelj	2005-2007
4582	Vlček Pavo	Mesar	1952-
4583	Vočinkić Ivan	Trgovac	1935-1939
4584	Voeroes Josip	Mlinar	1921-1926
4585	Vogel Jakob	Trgovac	1934-1940
4586	Vojnović Rade	Trgovac	1930-
4587	Volenik Ignjac	Tapetar	1918-1921
4588	Volner Helena	Trgovac	2002-2002
4589	Vonberger Josip	Pekar	1918-1919
4590	Vonić Ilija	Piljenje drva	1997-1999
4591	Vonić Vinko	Zidar i soboslikar	1976-1990
4592	Vrabac Dražen	Ugostitelj	1997-2000
4593	Vrabac Mirjana	Ugostitelj	2000-
4594	Vrabec Adolf	Bačvar	1960-
4595	Vrabel Danijela	Poljoprivrednik	-
4596	Vračarić Franjo	Brijač	1947-1959
4597	Vračarić Jozo	Poljoprivrednik	5007-
4598	Vračarić Radovan	Trgovac	1989-1996
4599	Vračarić Radovan	Ugostitelj	1983-1983
4600	Vranarić Ankica	Frizerka	1980-1992
4601	Vranković Mario	Elektromehaničar	1990-1996
4602	Vranješ Dinko	Prijevoznik	1992-1996
4603	Vrapčenjak Mira	Trgovac	1944-
4604	Vraz Stjepan	Postolar	1931-
4605	Vrbanac Stevo	Zidar	1954-1962
4606	Vrbanac Stjepan	Zidar	1965-1970
4607	Vrbanić Adam	Drvena galanterija	1994-1998
4608	Vrbanić Julka	Krojačica	2000-2007
4609	Vrbanić Marko	Postolar	1919-
4610	Vrbanić Valent	Drvena galanterija	1957-
4611	Vrbošić Vlado	Kovač	1959-1961
4612	Vrbošić Zlatko	Ugostitelj	1989-1999
4613	Vrcelj Boško	Prijevoznik	1978-1980
4614	Vrcelj Ivka	Ugostitelj	1976-
4615	Vrdoljak Božo	Trgovac	1993-1997
4616	Vrlja Ivan	Vršenje žitarica	1972-1972
4617	Vrlja Milan	Plinoinstalater	1990-1991
4618	Vrumerčak Marija	Uslužno pečenje rakije	1969-1969
4619	Vučemilović Marijan	Prijevoznik	2007-
4620	Vučemilović Siniša	Trgovac	1999-
4621	Vučković Milan	Brijač	1960-1962
4622	Vučković Mirjana	Marketing	1991-1991
4623	Vučković Trivo	Krznar	1958-1960
4624	Vučković Zoran	Iznajmljivanje igara	1998-2001
4625	Vučković Zoran	Trgovac	2002-2004
4626	Vudrag Bogdan	Prekrupljivanje žitarica	1966-1966
4627	Vudrak Vojin	Puškar	1964-1966
4628	Vujaklija Petar	Elektroinstalater	1966-1969
4629	Vujaklija Radovan	Trgovac	1941-
4630	Vujaklija Uroš	Vršenje žitarica	1970-1971
4631	Vujčić Vitomir	Trgovac	1989-1995
4632	Vujić Mijo	Soboslikar-ličilac	1974-1974
4633	Vujnić Savo	Opančar	1930-
4634	Vujnovac Marko	Mlinar	1994-
4635	Vujnović Nenad	Postolar	1991-1992
4636	Vujnović Stjepan	Trgovina i ugostiteljstvo	1991-
4637	Vuk Tomo	Zidar	1952-
4638	Vukadinović Dragan	Ugostitelj	1966-

4639	Vukadinović Momir	Ugostitelj	1988-2005
4640	Vukadinović Sreto	Stolar	1956-
4641	Vukalović Ivan	Prijevoznik	1994-1996
4642	Vukić Gordana	Trgovac	1992-1994
4643	Vukić Stjepan	Trgovina i usluge	1997-
4644	Vukmanović Vlajko	Prijevoznik	1991-1991
4645	Vukmirović Milan	Prekrupljivanje žitarica	1967-1968
4646	Vukobratović Dejan	Poljoprivrednik	-2004
4647	Vukobratović Milan	Trgovac	2005-2007
4648	Vukobratović Siniša	Trgovac	2006-
4649	Vukoja Drago	Ugostitelj	1995-1997
4650	Vukoja Ljiljana	Akvamarin	2004-2004
4651	Vukoja Mario	Autolimar	2006-
4652	Vukomanović Darko	Poljoprivrednik	1997-
4653	Vukomanović Josip	Soboslikar-ličilac	1964-1976
4654	Vukosavljević Đuro	Uslužno pečenje rakije	1966-1968
4655	Vukosavljević Luka	Njega tijela	2004-2006
4656	Vukovac Franjo	Medičar	1922-1924
4657	Vuković Antun	Trgovac	1924-
4658	Vuković Goran	Graditeljske usluge	2007-
4659	Vuković Ivan	Graditeljske usluge	1997-
4660	Vuković Ivan	Trgovac	1993-1996
4661	Vuković Josip	Graditeljske usluge	1955-
4662	Vuković Jozo	Zidar	1983-1985
4663	Vuković Jozo	Graditeljske usluge	1976-1977
4664	Vuković Marko	Graditeljske usluge	-2006
4665	Vuković Marko	Knjigovodstveni obrt	2007-
4666	Vuković Milomir	Prijevoznik	1971-1980
4667	Vuković Mira	Knjigovodstveni obrt	1996-2006
4668	Vuković Mirjana	Trgovac	1992-
4669	Vuković Nikola	Krojač	1970-
4670	Vuković Vedran	Graditeljske usluge	2002-2007
4671	Vuković Vesna	Frizerka	1979-
4672	Vuković Zdravko	Trgovac	1941-
4673	Vukovski Vladimir	Poljoprivrednik	2002-
4674	Vukšić Dalibor	Prijevoznik	1991-
4675	Vukšić Marica	Uslužno pečenje rakije	1967-1977
4676	Vukšić Mato	Užar	1955-1982
4677	Vukšić Mirko	Vršenje žitarica	1965-1977
4678	Vukušić Dragan	Ugostitelj	1965-1969
4679	Vukušić Dušica	Trgovina i prijevoz	2001-2002
4680	Vukušić Dušica	Trgovac	1991-1992
4681	Vukušić Josip	Soboslikar-ličilac	1984-1992
4682	Vukušić Miljenko	Prijevoznik	2002-2004
4683	Vukušić Stjepan	Kovač	1948-
4684	Vulić Ante	Ugostitelj	1991-
4685	Vulić Ivan	Ugostitelj	1971-1986
4686	Vulić Jerko	Ugostitelj	2005-2006
4687	Vulić Marijan	Telekomunikacijski obrt	2007-
4688	Vulić Mato	Uslužno pečenje rakije	1968-1977
4689	Vulić Slavko	Intelektualne usluge	2002-2003
4690	Vulić Tomo	Zidar	1984-1987
4691	Vunak Josip	Zidar	1957-1960
4692	Vunjak Milan	Strojobravar	1964-1965
4693	Wagner Florijan	Strojobravar	1941-
4694	Walber Adam,Franjo I Josip	Trgovac	1943-1945
4695	Weber Marija	Opančar	1893-
4696	Wegner Jakob	Ugostitelj	1911-1918

4697	Wegner Josip	Trgovac	1911-1918
4698	Weigert Đuro	Mesar	1919-
4699	Weigert Mihajlo	Kino-kazalište	1914-1919
4700	Weirgerš Mihael	Gostioničar	1902-1919
4701	Weishar Anton	Nepoznata	1877-
4702	Weishar Johan	Nepoznata	1877-
4703	Weiss Đula	Krojač	1907-
4704	Weiss Hael	Prodavač jela	1892-1917
4705	Weiss Izidor	Trgovac	1918-1924
4706	Weiss Jakob	Krojač	1892-
4707	Weiss Johana	Krojačica	1912-1914
4708	Weiss Katarina	Krojač	1906-1912
4709	Weiss Miško	Pekar	1896-1917
4710	Weisz David	Sodar	1916-
4711	Weisz Rudolf	Krojač	1914-1930
4712	Weitzer Josip	Strojobravar	-
4713	Weles Stefan	Nepoznata	1877-
4714	Welles Josip	Postolar	1912-1913
4715	Wesely ,Julius	Nepoznata	1877-
4716	Wetrovsky Ferdo	Urar	1898-
4717	Wilhelm Josef	Nepoznata	1877-
4718	Wilhelm Joseff	Nepoznata	1879-
4719	Wilohehn Jakob	Krojač	1922-1922
4720	Winze Stjepan	Trgovac	1913-
4721	Wittesz Ladislav	Nepoznata	1877-
4722	Wladarsky Barbara	Nepoznata	1877-
4723	Wolf Igor	Intelektualne usluge	2006-
4724	Wolner Vinko	Trgovac	1922-1940
4725	Začek Teodor	Kolar	1936-
4726	Zadrić Ilija	Poljoprivrednik	2005-
4727	Zahirović Ivica	Ugostitelj	2000-2001
4728	Zajac Adam	Vršenje žitarica	1965-1970
4729	Zajacz Istvany	Kovač	1895-
4730	Zalović Benedikt	Uslužno pečenje rakije	1969-1970
4731	Zarić Blagoja	Pekar	1956-
4732	Zatić Dragica	Pekar	1963-1968
4733	Zatko Đuro	Kovač	1947-1956
4734	Zavada Senka	Plinoservis	1998-
4735	Zboril Andrija	Četkar	1930-
4736	Zboril Nikola	Soboslikar-ličilac	1925-1929
4737	Zdarski Franjo	Pekar	1955-
4738	Zdjelarević Antun	Prijevoznik	1996-1997
4739	Zdjelarević Damir	Staklar	2004-2007
4740	Zdunić Mira	Ugostitelj	1967-1971
4741	Zeba Marko	Izrada drva	1993-2003
4742	Zebić Antun	Graditeljske usluge	2006-
4743	Zebić Marko	Zidar	1968-
4744	Zec Branko	Prijevoznik	1992-
4745	Zec Branko	Prijevoznik	1992-
4746	Zec Miloš	Mlinar	1957-
4747	Zec Stevan	Ugostitelj	1965-1967
4748	Zečević Ilija	Prijevoznik	1993-1994
4749	Zečir Ademi	Poslastičar	1958-1958
4750	Zekiri Izet	Slastičar	1954-1959
4751	Zelembrz Slavko	Vršenje žitarica	1967-1971
4752	Zelić Ivo	Trgovac	2003-
4753	Zelić Zdravko	Prijevoznik	1988-
4754	Zeman Vencel	Zidar	1930-

4755	Zenko Nikola	Kovač	1947-
4756	Zenko Slavica	Krojač	-
4757	Zenko Stevo	Kovač-potkivač	1966-1970
4758	Zepp Đuro	Zidar	1921-1922
4759	Zidar Marko	Postolar	1990-
4760	Ziha Vencl	Tesar	1936-
4761	Zimerman Đuro	Trgovac	1928-
4762	Zimerman Josip	Krojač	1919-
4763	Zimerman Stjepan	Vršenje žitarica	1930-
4764	Zink Martin	Kolar	1926-1928
4765	Zlatković Radomir	Ciglar	1967-1968
4766	Zlatunić Finko	Graditeljske usluge	2000-
4767	Zolaj Ivan	Stolar	1965-1967
4768	Zolaj Mijo	Kovač	1958-
4769	Zolaji Domagoj	Proizvodnja gljiva	2004-2005
4770	Zolović Benedik	Uslužno pečenje rakije	1966-1966
4771	Zopf Ivan	Mlinar	1936-1948
4772	Zorić Anica	Trgovac	1994-2004
4773	Zorić Goran	Trgovac	2004-
4774	Zorić Milan	Zidar	1969-1970
4775	Zubak Jasna	Kozmetičar-pediker	1982-
4776	Zubak Marijana	Iznajmljivanje vjenčanica	2006-
4777	Zubak Mato	Prijevoznik	2003-
4778	Zubak Mihajlo	Vršenje žitarica	1931-
4779	Zubak Mirko	Parketar	1964-1966
4780	Zubak Mirko	Vodoinstalater	1996-1996
4781	Zubčić Franjo	Mesar	1955-
4782	Zupčić Šime	Trgovac	2005-
4783	Zvanić Josip	Dimnjačar	1929-
4784	Zvanić Rudolf	Dimnjačar	1949-1959
4785	Zvekan Ana	Krojač	1959-
4786	Zvekan Danko	Prijevoznik	1975-1981
4787	Zvekan Miro	Trgovac	1996-2003
4788	Zvonar Florijan	Krojač	1939-
4789	Zvonarić Margita	Krojač	1958-
4790	Žaček Koren Željka	Frizerka	1999-
4791	Žagar Vladimir	Mesar	1940-1962
4792	Žagar Vladimir	Remenar	1946-1946
4793	Žajlik Zdravko	Ugostitelj i proizvodnja usluga	2005-
4794	Žanc Gašpar	Postolar	1946-
4795	Žarić Gašpar	Pilenjenje drva	1959-
4796	Žarić Ivana	Frizerka	2005-
4797	Žarić Julijan	Piljenje drva	1965-1966
4798	Žarić Mirko	Zidar	1968-1976
4799	Žeravica Jerko	Prijevoznik	1992-2003
4800	Žeželj Mirko	Postolar	1919-
4801	Žic Natalija	Trgovac	2000-2002
4802	Žigić Dinko	Ugostitelj	2005-2006
4803	Žigić Franjo	Postolar	1941-
4804	Žigić Ivan	Postolar	1946-
4805	Žiha Andrija	Postolar	1941-
4806	Žitnjak Matko	Tiskarske usluge	1996-
4807	Žitnjak Mihajlo	Soboslikar	1966-1967
4808	Žitnjak Mihajlo	Plastičar	1983-1993
4809	Živadinović Antun	Postolar	1954-1957
4810	Živadinović Miroslav	Kovač	1973-1973
4811	Živaljić Andro	Prijevoznik	2007-
4812	Živanov Milan	Krojač	1929-1947

4813	Živanov Milan	Krojač	1909-
4814	Živanović Trivo	Mesar-kobasičar	1956-1958
4815	Živanović Vojin	Kolar	1936-
4816	Živković Ana	Ugostitelj	1973-1974
4817	Živković Đuro	Užar	1921-
4818	Živković Ivan	Trgovac	1927-1936
4819	Živković Katarina	Trgovac	-
4820	Živković Ljubica	Trgovac	1941-
4821	Živković Miroljub	Prijevoznik	1982-1983
4822	Živković Stjepan	Šeširdžija	1957-1959
4823	Žorin Martin	Postolar	1946-
4824	Žugaj Ivan	Sedlar	1926-1928
4825	Žuljević Aleksandar	Fotograf	1971-
4826	Žuljević Jelka	Fotograf	1947-
4827	Žuljević Leon	Fotograf	1968-1969
4828	Žuna Zdenko	Soboslikar	1966-1968

VALPOVO I BELIŠĆE



Valpovo nekad



Valpovo danas

Gradovi Valpovo i Belišće. Udruženje obrtnika nalazi se u Valpovu i obnaša sve administrativne i ine dužnosti za obrtnike obaju gradova. S obzirom na to da se Belišće kao naselje spominje tek 1884. godine, a proglašeno je gradom 1997. i bilo središte drvne industrije, popis obrtnika čine uglavnom obrtnici grada Valpova i prigradskih naselja. Prema dostupnom popisu obrtnika iz Državnog arhiva u Osijeku, od 1872. do 1900. bilo je registrirano samo 8 obrtnika, a prvi upis obavljen je 1890. godine. S obzirom na povijesna saznanja o postojanju cehova prije donošenja Obrtničkog zakona iz 1872. godine, možemo pretpostaviti da je u navedenom razdoblju bilo daleko više obrtnika u odnosu na samo 8 registriranih i da je popis obrtnika kao i kod ostalih gradova necjelovit. Od 1900. sve do 1990. godine popis obrtnika također je nepotpun, kako po godinama i broju obrtnika tako i po podatcima vezanim za obrt. Stoga je i prikaz obrtnika prilagođen dobivenim podatcima.



Belišće nekad



Belišće danas

Redni broj	Prezime i ime	Vrsta obrta	Godine djelovanja
1	Abramić Ivan	Postolar	1946. - *****
2	Albert Ljudevit	Krojač	1948. - *****
3	Alkier Dragutin	Fotograf	1922. - *****
4	Alošinac Josip	Krojač	1951 - *****
5	Alošinac Martin	Brijač	1921. - *****
6	Alošinac Martin	Brijač	1946. - *****
7	Aman Andrija	Strojobravar	1922. - *****
8	Amrcin Franjo	Čarapar	1934. - *****
9	Ancel Antun	Limar	1923. - *****
15	Andok Aleksandar	Bačvar	1940. - *****
16	Andraković Ivan	Tokar	1934. - *****
17	Andraković Marko	Stolar	1926. - *****
18	Andraković Mijo	Postolar	1923. - *****
21	Andraković Mijo	Postolar	1946 - *****
22	Andraković Slavko	Krznar	1947. - *****
24	Andrašić Josip	Zidar	1946. - *****
25	Andričić Mato	Kovač	1946. - *****
26	Andrišić Josip	Zidar	1920. - *****
27	Andrišić Josip	Zidar	1946. - *****
29	Andrišić Mato	Kovač	1923. - *****
30	Andrišić Mato	Užar	1947. - *****
32	Andrišić Stjepan	Stolar	1928. - *****
33	Andrišić Stjepan	Stolar	1951 - *****
34	Andrišić Stjepan	Postolar	1952 - *****
35	Andrišić Mato	Kovač	1946. - *****
36	Angeli Stjepan	Postolar	1929. - *****
37	Arambašić Ignjo	Kovač	1920. - *****
39	Arnaut Antun	Mljekar	1946. - *****
41	Asanović Fehim	Slastičar	1946. - *****
43	Babić Jozo	Zidar	1920. - *****
46	Babić Jozo	Manja zidarska radnja	1947. - *****
49	Babić Tomo	Brijač	1946. - *****
50	Bacalo Mijo	Kovač	1928. - *****
51	Bacalo Mijo	Kovač	1939. - *****
54	Bacalo Mijo	Kovač	1946. - *****
55	Bajer Albert	Klumpar	1923. - *****
56	Bakunić Josip	Kovač	1927. - *****
57	Bakunić Josip	Kovač	1946. - *****
60	Bakvalac Jovan	Mesar	1946. - *****
61	Balauže Josip	Krojač	1931. - *****
62	Balažević Fabijan	Bačvar	1946. - *****
63	Balažić Ivan	Stolar	1947. - *****
66	Balažić Stjepan	Postolar	1952. - *****
67	Balentić Franjo	Kovač	1929. - *****
68	Balentić Franjo	Kovač	1946. - *****
70	Balentić Josip	Stolar	1939. - *****
71	Balentić Stjepan	Opančar	1923. - *****
72	Balentić Stjepan	Opančar	1946. - *****
73	Balković Andrija	Brijač	1925. - *****
74	Balković Josip	Mesarska radnja za klanje konja	1942. - *****
76	Balković Rudolf	Mesar, klanje konja	1947. - *****
78	Balković Stjepan	Klobučar	1948. - *****
79	Balković Tomo	Manja zidarska radnja	1940. - *****
80	Bank Stjepan	Kolar	1923. - *****
81	Barić Josip	Stolar	1946. - *****
83	Barić Karlo	Kovač	1938. - *****

***** *Kroniloški podaci koji nedostaju ili su nepoznati*

84	Barić Karlo	Krojač	1946. - *****
85	Barković Ivan	Krojač	1922. - *****
86	Barković Ivan	Prerada građevinskog drveta, pilana	1943. - *****
89	Barković Ivan	Krojač	1946. - *****
90	Barković Josip	Stolarija za gradnju i pokućstvo	1926. - *****
92	Bekvalac Josip	Mesar i kobasičar	1906. - *****
93	Bekvalac Jovan	Mesar	1946. - *****
94	Belić Ivan	Ličilac	1927. - *****
96	Belić Ivan	Ličilac	1946. - *****
95	Belić Ivan	Sedlar i remenar	1901. - *****
97	Berečić Franjo	Kovač	1920. - *****
98	Beretovac Luka	Kovač	1924. - *****
99	Berger Viktor	Cipelar	1890. - *****
100	Bešenski Luka	Pekar	1931. - *****
101	Bešenski Luka	Pekar	1946. - *****
104	Biebert Josip	Urar i zlatar	1932. - *****
105	Binder Konrad	Mesar	1929. - *****
106	Binklija Đuro	Postolar	1941. - *****
107	Binklija Đuro	Proizvodnja bezalkoholnih pića	-
108	Binklija Stjepan	Brijač	1933. - *****
110	Binklija Stjepan	Brijač	1946. - *****
116	Binski Antun	Pekar	1934. - *****
117	Binski Gjuro	Brijač	1928. - *****
118	Birgl Leopold	Strojobravar	1941. - *****
119	Birovljević Stjepan	Krojač	1919. - *****
120	Blažević Fabijan	Bačvar	1911. - *****
121	Blažević Fabijan	Bačvar	1946. - *****
123	Blažević Vinko	Zidar	1932. - *****
124	Blažević Viktor	Pekar	1932. - *****
125	Blažević Vinko	Zidar	1923. - *****
126	Blažević Vinko	Zidar	1946. - *****
130	Bogdanović Antun	Kovač	1947. - *****
131	Bogdanović Josip	Mesar	1941. - *****
135	Bogdanović Marin	Kovač	1923. - *****
136	Bogdanović Marin	Kovač	1946. - *****
137	Borbaš Eugen	Brijač	1944. - *****
141	Borbaš Paula	Krojačica	1929. - *****
142	Borbaš Paula	Krojačica	1946. - *****
145	Borić Josip	Stolar	1927. - *****
146	Borić Josip	Postolar	1946. - *****
147	Bošković Marija	Brijačnica	1919. - *****
148	Bošnjak Aleksandar	Brijač	1929. - *****
149	Bošnjak Fabijan	Stolar	1953. - *****
150	Bouže Ivan	Strojobravar	1946. - *****
151	Bouže Ivan	Prekrupa žitarica	1946. - *****
152	Bračevac Antun	Postolar	1946. - *****
153	Bračevac Josip	Stolar	1921. - *****
154	Bračevac Josip	Stolar	1946. - *****
157	Bratuš Mijo	Krojač	1920. - *****
160	Bratuševac Gjuro	Postolar	1921. - *****
161	Bratuševac Gjuro	Postolar	1946. - *****
162	Braun Ignjo	Pekar	1928. - *****
163	Brkić Adam	Mlinar	1914. - *****
164	Brkić Izidor	Brijač	1946. - *****
165	Brkić Josip	Mesar	1941. - *****
166	Brkić Mijo	Stolar	1919. - *****
167	Brkić Mijo	Stolar	1946. - *****
170	Brkić Nikola	Ciglar	1937. - *****

171	Brkić Tomo	Proizvodnja bezalkoholnih pića	1952. - *****
172	Brkić Vidan	Brijač	1938. - *****
173	Brkić Vidan	Brijač	1946. - *****
176	Brusović Franjo	Kovač	1936. - *****
177	Budimčić Pavao	Stolar	1947. - *****
181	Budimčić Vinko	Šečeraški obrt	1924. - *****
183	Bukovac Antun	Postolar	1932. - *****
184	Bürger Antun	Tkalac	1928. - *****
185	Burgin Martin	Brijač	1931. - *****
187	Bušbaher Josip	Kovač	1908. - *****
188	Bušbaher Josip	Kovač	1946. - *****
190	Carović Anka	Piljarica	1950. - *****
191	Cerovski Josip	Krojač	1940. - *****
195	Cigler Viktor	Kolar	1934. - *****
196	Cvenić Dragutin	Sodarska	1946. - *****
197	Cvenić Josip	Pekar	1928. - *****
198	Cvenić Josip	Pekar	1946. - *****
201	Cvenić Stjepan	Remenar i sedlar	1931. - *****
202	Cvenić Stjepan	Remenar i sedlar	1946. - *****
205	Cvetković Ignjo	Manja zidarska radnja	1938. - *****
206	Cvetković Stjepan	Kovač	1938. - *****
207	Cvetković Vinko	Brijač	1925. - *****
208	Cvilinder Ladislav	Dimnjačar	1952. - *****
209	Cvinger Hinko	Mlinar	1931. - *****
210	Cvinger Ivan	Brijač	1931. - *****
211	Čadek Đuro	Kolar	1896. - *****
212	Čadek Josip	Brijač	1929. - *****
213	Čadek Matija	Kolar	1939. - *****
216	Čakarić Djuro	Pekar	1938. - *****
218	Čakarić Imro	Pekar	1946. - *****
219	Čalić Martin	Kovač	1933. - *****
220	Čalić Martin	Kovač	1946. - *****
221	Čamadžija Božidar	Stolar	1947. - *****
224	Čamagajevac Antun	Postolar	1927. - *****
225	Čamagajevac Antun	Postolar	1946. - *****
228	Čapo Ivan	Brijač	1933. - *****
229	Čaušić Stjepan	Postolar	1944. - *****
233	Čedek Matija	Izolirski obrt	1946. - *****
235	Černi Antun	Postolar	1946. - *****
237	Čoka Josip	Brijač	1921. - *****
238	Čolaković Marko	Kolar	1925. - *****
239	Čop Mato	Postolar	1948. - *****
241	Čop Mirko	Mesar	1934. - *****
242	Črkić Jelena	Ženska krojačica	1937. - *****
243	Čuraj Ivan	Limar	1926. - *****
244	Čuraj Ivan	Limar	1946. - *****
247	Danojlić Stevo	Brijač	1924. - *****
248	Danojlić Stevo	Brijač	1937. - *****
249	Demetrović Marijana	Krojačica	1950. - *****
250	Deutsch Julio	Mesar	1890. - *****
251	Deutsch Mirko	Mesar	1936. - *****
252	Diviš Josip	Remenar	1947. - *****
255	Djakovac Josip	Postolar	1921. - *****
256	Djuranić Josip	Kovač	1938. - *****
257	Djuranić Josip	Kovač	1946. - *****
258	Djuranić Stjepan	Postolar	1946. - *****
259	Djurić Božo	Kovač i potkivač	1946. - *****
260	Dlouhy Franjo	Ciglar	1942. - *****

261	Doboš Sjepan	Kovač	1947. - *****
264	Doljanac Josip	Kolar	1896. - *****
267	Dorić Marko	Kovač	1946. - *****
268	Dorkić Šimo	Kolar	1934. - *****
269	Drenški Ivan	Pekar	1930. - *****
270	Drgalić Stjepan	Brijač	1924. - *****
273	Dugački Antun	Čarapar	1946. - *****
274	Dugački Gjuro	Čarapar	1931. - *****
275	Dušanić Gustav	Mesar i kobasičar	1938. - *****
276	Đakovac Josip	Postolar	1946. - *****
277	Đarmaty Josip	Zidar	1931. - *****
279	Đeri Ivan	Soboslikar i ličilac	1946. - *****
280	Đorđević Velimir	Pekar	1947. - *****
281	Đula Mate	Mesar	1946. - *****
282	Đuranić Josip	Kovač	1946. - *****
285	Đuranić Stjepan	Postolar	1946. - *****
286	Đurić Božo	Kovač i potkivač	1946. - *****
289	Đurkić Bartol	Kolar	1947. - *****
290	Đurkić Bartol	Kolar	1952. - *****
291	Emes Ivan	Kovač	1928. - *****
292	Ender Ivan	Kovač i potkivač	1940. - *****
293	Erdelj Stjepan	Krojač	1946. - *****
294	Erdelji Stjepan	Krojač	1905. - *****
295	Erić Vinko	Postolar	1929. - *****
297	Erić Vinko	Postolar	1946. - *****
299	Fabing Franjo	Kovač	1951. - *****
300	Faj Josip	Krojač	1931. - *****
301	Faj Josip	Proizvodnja soda vode	1938. - *****
302	Faltum Josip	Kovač	1919. - *****
303	Faltum Josip	Potkivač	1938. - *****
304	Faltum Josip	Remenar	1938. - *****
307	Faltum Josip	Kovač i potkivač	1946. - *****
308	Farkaš Stjepan	Stolar	1927. - *****
309	Farkaš Stjepan	Stolar	1946. - *****
311	Fernbach Martin	Kolar	1926. - *****
312	Filipaj Ladislav	Pekar	1928. - *****
313	Filipović Jozo	Kovač	1931. - *****
315	Filošević Nikola	Krojač	1948. - *****
316	Fingler Ambroz	Stolar	1938. - *****
317	Fink Josip	Kovač	1907. - *****
318	Fink Josip	Zidar	1902. - *****
320	Fišer Josip	Stolar	1936. - *****
321	Fišer Ljudevit	Zidar za manje radnje	1919. - *****
322	Fišer Ljudevit	Manja zidarska radnja	1946. - *****
324	Fišer Stjepan	Kovač	1929. - *****
325	Flechenstein Josip	Četkar	1950. - *****
326	Fond za mehanizaciju i investicionu izgradnju zadružne poljoprivrede, poslovođa: Veldin Antun	Strojobravarska zadruga	1951. - *****
327	Frank Ana	Alvadjanski obrt	1929. - *****
328	Frank Reza	Slastičarka	1929. - *****
329	Franjić Josip	Limar	1937. - *****
330	Franjić Terezija	Ženska krojačica	1947. - *****
333	Freimuth Franjo	Brijač	1926. - *****
334	Frić Josip	Kovač	1936. - *****
336	Furlić Đuro	Krznar	1921. - *****
337	Futerer Adam	Kovač	1920. - *****
338	Futerer Gjuro	Limar	1929. - *****

339	Gadić Josip	Kolar	1946. - *****
340	Gajer Gjuro	Klumpar	1926. - *****
341	Galeta Stjepan	Manja zidarska radnja	1933. - *****
342	Galičić-Bošnjak Adam	Kolar	1950. - *****
343	Galinović Martin	Proizvodnja sodarskih i karbonatiziranih pića	1946. - *****
344	Gališić Marijan	Postolar	1923. - *****
345	Gallo Tomo	Kolar	1923. - *****
346	Garay i Fischer	Trgovina mješovitom robom	1922. - *****
347	Gaukelr Josip	Zidar	1930. - *****
348	Gaukler Mijo	Zidar	1922. - *****
349	Gaukler Mijo	Manja zidarska radnja	1944. - *****
350	Gazdić Josip	Kolar	1931. - *****
351	Gazdić Josip	Kolar	1946. - *****
352	Gerbach Ivan	Kovač	1919. - *****
354	Gergurec Josip	Postolar	1946. - *****
356	Gibičar Franjo	Postolar	1927. - *****
357	Gibičar Franjo	Postolar	1946. - *****
360	Gjeri Ivan	Soboslikar i ličilac	1939. - *****
362	Gjöry Josip	Stolar	1930. - *****
363	Gjula Mate	Mesar	1946. - *****
364	Gjuranić Stjepan	Postolar	1919. - *****
365	Gjuranić Stjepan	Kovač	1915. - *****
366	Gjurkić Bartol	Kolar	1930. - *****
367	Glavašević Ivan	Kovač i potkivač	1946. - *****
368	Glavašić Ivan	Kovač i potkivač	1903. - *****
371	Gomerčić Ilija	Brijač	1919. - *****
372	Gomerčić Ilija	Brijač	1946. - *****
375	Gondić Josip	Kolar	1946. - *****
376	Gönz Rozalija	Krojačica	1929. - *****
377	Grabić Mato	Kovač	1926. - *****
378	Greman Gustav	Kovač	1926. - *****
379	Grgić Mate	Mesar	1940. - *****
380	Gril Mijo	Brijač	1929. - *****
381	Gril Mijo	Brijač	1946. - *****
384	Grlica Marko	Brijač	1952. - *****
385	Gros Adolf	Krojač	1928. - *****
388	Guba Josip	Kovač	1946. - *****
389	Guba Jozo	Kovač	1922. - *****
390	Guba Karla	Brijač	1946. - *****
392	Guba Karlo	Brijač	1946. - *****
393	Guba Stjepan	Kovač	-
394	Guba Stjepan	Potkivač	1936. - *****
395	Guba Stjepan	Kovač	1946. - *****
397	Gugurec Josip	Postolar	1933. - *****
398	Guldan Ivan	Postolar	1931. - *****
399	Guldan Petar	Krojač	1913. - *****
400	Gurljušac	Brijač	1932. - *****
402	Halbaner Stjepan	Kolar	1946. - *****
403	Halbauer Stjepan	Kolar	1923. - *****
405	Ham Antun	Stolar	1941. - *****
406	Ham Antun	Stolar	1950. - *****
407	Ham Petar	Mlinar	1931. - *****
408	Hamenlauer Mirko	Manja zidarska radnja	1933. - *****
409	Hamm Andrija	Mesar i kobasičar	1936. - *****
410	Hamzer Matija	Pletač i čarapar	1951. - *****
412	Hartman Franjo	Pekar	1946. - *****
413	Hartman Karlo	Pekar	1946. - *****
414	Hasenbach Martin	Brijač	1923. - *****

415	Hasenbach Martin	Brijač	1939. - *****
416	Hauper Ivan	Stolar	1951. - *****
417	Haute Franjo	Brijač	1928. - *****
418	Hauzer Mato	Čarapar	1929. - *****
419	Heffer Josip	Čarapar	1929. - *****
420	Hefler Jakob	Manja zidarska radnja	1933. - *****
421	Heinrich Viktor	Trgovina mješovitom robom	1929. - *****
422	Heinz Robert	Trgovina mješovitom robom	1932. - *****
423	Herman Matija	Tokar	1920. - *****
424	Hlušreka Slavko	Pekar	1939. - *****
425	Hlužička Slavko	Pekar	1946. - *****
429	Horvat Josip	Zidar za manje radnje	1923. - *****
431	Horvat Nikola	Kovač	1947. - *****
432	Ibisi Isen	Slastičar	1951. - *****
435	Ileš Željko	Strojobravar	1946. - *****
436	Iraček Antun	Brijač	1935. - *****
439	Išljamović Šaban	Slastičar	1946. - *****
440	Ištoković Marijan	Mlinar	1935. - *****
441	Ivančić Josip	Kovač	1939. - *****
442	Ivančić Mato	Čarapar	1944. - *****
444	Ivanišić Roko	Stolar	1922. - *****
445	Ivanović-Turčinović Josip	Krojač	1935. - *****
446	Ivanović-Turčinović Josip	Krojač	1946. - *****
448	Ivić Matija	Zidar	1938. - *****
449	Ivošević Adam	Ciglarska	1941. - *****
452	Ižaković Đuro	Krojač	1946. - *****
453	Ižaković Gustav	Postolar	1920. - *****
455	Jagar Angelina	Proizvodnja šečera	1946. - *****
456	Jančikić Antun	Stolar	1946. - *****
458	Janovsky Ante	Trgovina mješovitom robom	1922. - *****
459	Jelić Andrija	Kovač	1923. - *****
460	Jelkić Bartol	Kolar	1931. - *****
461	Jelkić Dragutin	Kovač	1951. - *****
462	Jelkić Fabijan	Brijač	1948. - *****
464	Jelkić Marjan	Krojač	1946. - *****
466	Jelkić Tomo	Stolar	1930. - *****
467	Jelkić Tomo	Sodarska	1946. - *****
468	Jerbić Antun	Mesar	1913. - *****
469	Jerbić Ilija	Brijač	1940. - *****
472	Jerbić Ivan	Mesar	1940. - *****
478	Jerković Đuro	Kovač	1947. - *****
479	Jovinac Stjepan	Kovač	1947. - *****
482	Jozić Josip	Obućar	1938. - *****
486	Jozić Stjepan	Kovač	1929. - *****
487	Jozić Stjepan	Potkivač	1938. - *****
488	Jozić Stjepan	Kovač	1946. - *****
490	Jurančić Stjepan	Pekar	1946. - *****
492	Jurkić Mato	Kovač i potkivač	1938. - *****
496	Juvančić Stjepan	Pekar	1946. - *****
498	Kaludjer Vinko	Manja zidarska radnja	1942. - *****
499	Kaluđer Mato	Postolar	1925. - *****
500	Kaluđer Vlado	Mesar	1920. - *****
505	Kapitanj Petar	Soboslikar	1931. - *****
506	Kapp Franjo	Pekar	1933. - *****
507	Karaševac Josip	Stolar	1946. - *****
510	Karl Stjepan	Tokar	1932. - *****
511	Karl Stjepan	Tokar	1947. - *****
514	Kartinčić Stjepan	Elektroinstalater	1953. - *****

515	Kasanda Ivan	Užar	1942. - *****
516	Kasanda Ivan	Užar	1946. - *****
519	Katušić Marko	Kovač i potkivač	1935. - *****
520	Katušić Martin	Stolar	1946. - *****
523	Keler Đuro	Krojač	1933. - *****
526	Keler Đuro	Krojač	1946. - *****
527	Kešina Martin	Kovač	1938. - *****
528	Kešina Martin	Kovač	1946. - *****
530	Klem Josip	Stolar	1926. - *****
531	Kliment Marko	Stolar	1929. - *****
532	Kohn Emil	Mesar	1933. - *****
533	Kopf Viktor	Postolar	1914. - *****
534	Kopf Viktor	Postolar	1946. - *****
537	Kopi Florijan	Strojobravar	1928. - *****
538	Kopi Florijan	Strojobravar	1946. - *****
541	Korašić Jakob	Kolar	1946. - *****
542	Koren Đuro	Stolar	1952. - *****
543	Korošić Jakob	Kolar	1938. - *****
544	Korošić Jakob	Kolar	1946. - *****
546	Kosaševac Josip	Stolar	1932. - *****
547	Koški Adam	Brijač	1927. - *****
548	Koški Beno	Brijač po kućama	1931. - *****
549	Koški Josip	Stolar	1951. - *****
550	Koški Mišo	Postolar	1936. - *****
552	Koški Stjepan	Kovač i potkivač	1933. - *****
554	Koški Stjepan	Stolar	1937. - *****
555	Koški Stjepan	Kovač	1946. - *****
560	Koški Stjepan	Stolar	1946. - *****
561	Kovač Antun	Pekar	1940. - *****
562	Kovač Katarina	Švelja, krojačica	1929. - *****
563	Kovač Stjepan	Kovač	1926. - *****
564	Kovač Stjepan	Sodar	1950. - *****
565	Kovačević Antun	Limar	1937. - *****
566	Kovačević Antun	Limar	1946. - *****
568	Kovačević Dušan	Stolar	1930. - *****
569	Kozina Martin	Kovač	1946. - *****
570	Krachenfels August	Limar i staklar	1923. - *****
571	Krajnović Mato	Pekar	1935. - *****
572	Kraus Antun	Kovač	1920. - *****
573	Kraus Nikola	Stolar	1928. - *****
574	Krausz Josip	Remenar	1923. - *****
575	Krausz Nikola	Stolar	1946. - *****
576	Kreiter Matija	Postolar	1928. - *****
577	Kremer Stjepan	Stolar	1908. - *****
578	Kremsier Klara	Vezilja	1941. - *****
579	Krešić Branko	Ciglar i crijepar	1940. - *****
580	Križan Dragutin	Brijač	1924. - *****
581	Križevac Đuro	Brijač	1943. - *****
583	Križevac Stjepan	Brijač	1934. - *****
585	Križevac Stjepan	Brijač	1946. - *****
586	Kučinac Antun	Kovač	1934. - *****
587	Kučinac Antun	Kovač	1946. - *****
588	Kučinac Antun	Kovač	1946. - *****
589	Kučinac Josip	Brijač	1934. - *****
593	Kučinac Josip	Kolar	1946. - *****
594	Kučinac Jozo	Kolar	1929. - *****
595	Kučinac Stjepan	Kovač	1896. - *****
596	Kučinac Stjepan	Kovač	1946. - *****

599	Kühn Josip	Stolar	1897. - *****
600	Kupčinac Matija	Užar	1946. - *****
603	Kupčinovac Đuro	Brijač	1922. - *****
604	Kupčinovac Josip	Krojač	1932. - *****
605	Kupčinovac Matija	Užar	1929. - *****
606	Kuranji Stjepan	Stolar	1929. - *****
607	Kuranji Stjepan	Stolar	1946. - *****
608	Kuranjić Stjepan	Stolar	1946. - *****
609	Kuruc Pavao	Kovač	1946. - *****
612	Kuževac Đuro	Brijač	1946. - *****
613	Kužić Anton	Opančar	1946. - *****
614	Kužić Antun	Opančar	1925. - *****
616	Kužić Reza	Sodarska	1946. - *****
617	Kužić rođ. - - ***** Ribarić Marica	Ženska krojačica	1937. - *****
618	Lacković Ivan	Kolar	1925. - *****
619	Lacković Tadija	Zidarske radnje manjeg obujma	1933. - *****
620	Lahovski Konstantin	Dimnjačar	1946. - *****
623	Lahovsky Konstantin ml. - - *****	Dimnjačar	1932. - *****
624	Lang Jakob	Kolar	1929. - *****
625	Latyak Antun	Trgovina mješovitom robom	1900. - *****
626	Lazarević Todor	Krojač	1948. - *****
628	Lengyel Ferdo	Kolar	1919. - *****
629	Lengyel Franjo	Kolar	1910. - *****
631	Lenhard Josip	Mesar	1946. - *****
632	Lenhardt Antun	Brijač	1931. - *****
633	Lenhardt Ivan	Mesar	1930. - *****
634	Lenhardt Ivan	Mesar	1946. - *****
635	Lepac Viktor	Remenar i sedlar	1926. - *****
636	Lešnjaković Josip	Brijač	1946. - *****
639	Lešnjaković Tomo	Mesar	1946. - *****
640	Ležajić Đuro	Obučar	1947. - *****
643	Litzinger Stjepan	Čarapar	1930. - *****
644	Logvinov Ćiril	Obučar	1935. - *****
645	Lončarić Josip	Limar	1921. - *****
646	Lončarić Katica	Šivanje ženskih i dječjih haljina	1937. - *****
647	Loradenić Matija	Krojač	1946. - *****
648	Loradenić Nikola	Tapetar	1938. - *****
649	Loradenić Nikola	Tepetar	1946. - *****
650	Lorenc Konrad	Kolar	1921. - *****
651	Lorenz Konrad	Kolar	1946. - *****
652	Lovadenić Matija	Krojač	1920. - *****
653	Lovadenić Matija	Krojač	1946. - *****
656	Lovadenić Nikola	Tapetar	1946. - *****
658	Lučenčić Đuro	Soboslikar i ličikac	1946. - *****
659	Lučić Pavo	Pletač	1953. - *****
660	Lučić Stjepan	Stolar	1946. - *****
661	Lučinčić Đuro	Ličilac i soboslikar	1946. - *****
662	Lukačić Josip	Postolar	1946. - *****
663	Lukačić Ana	Krznarski obrt	1925. - *****
664	Lukačić Ana	Krznar	1946. - *****
667	Lukačić Josip	Postolar	1933. - *****
669	Lukačić Josip	Postolar	1946. - *****
671	Lukačić Stjepan	Mesar	1933. - *****
672	Mačran Antun	Manja zidarska radnja	1938. - *****
673	Madjar Ivan	Krojač	1946. - *****
674	Madjarević Damjan	Kolar	1931. - *****
675	Madjarević Damjan	Kolar	1946. - *****
676	Madjarević Josip	Zidar za manje radnje	1927. - *****

677	Mađar Ivan	Krojač	1937. - *****
678	Mađar Ivan	Krojač	1946. - *****
682	Mađar Josip	Stolar	1946. - *****
684	Mađar Ladislav	Krojač	1946. - *****
686	Mađar Stanislav	Muški i ženski krojač	1919. - *****
687	Mađarević Damjan	Opančar	1919. - *****
688	Mađarević Damjan	Kolar	1946. - *****
691	Majdenić Mirko	Brijač	1947. - *****
693	Majer Aleksandar	Obučar	1937. - *****
694	Majstorović Stjepan	Zidar	1921. - *****
695	Majvanler Filip	Mesar	1931. - *****
696	Majzl Stjepan	Rezanje drva	1947. - *****
698	Mali Živan	Šečeraš i sladoledar	1929. - *****
699	Maričić Viktor	Stolar	1909. - *****
700	Marinjak Josip	Kovač i potkivač	1937. - *****
701	Marinjak Josip	Kovač i potkivač	1946. - *****
704	Marjanović Josip	Postolar	1934. - *****
705	Marjanović Nikola	Stolar	1930. - *****
706	Marković Adam	Kovač i potkivač	1941. - *****
710	Marković Adam	Kovač i potkivač	1946. - *****
711	Marković Mihajlo	Mehaničar	1936. - *****
712	Marković Mihajlo	Mehaničar	1946. - *****
713	Martinčić Stjepan	Elektroinstalater	1945. - *****
716	Marušić Marinko	Stolar	1947. - *****
721	Matanović Beno	Manja zidarska radnja	1946. - *****
722	Matković Stjepan	Kolar	1946. - *****
725	Matoković Mata	Zidar	1946. - *****
726	Matoković Mato	Manja zidarska radnja	1938. - *****
727	Matoković Mato	Manja zidarska radnja	1938. - *****
728	Matošević Marko	Kovač	1919. - *****
729	Matošević Marko	Kovač	1946. - *****
732	Matošević Mato	Mlinar	1919. - *****
733	Mencinger Adam	Obučar	1937. - *****
734	Mičetić Marija	Ženska krojačica	1935. - *****
735	Mičetić Marija	Ženska krojačica	1946. - *****
738	Mihaljević Ivan	Stolar	1930. - *****
739	Mihaljić Josip	Krojač	1945. - *****
741	Mihaljić Josip	Brijač	1945. - *****
742	Mikolić Ana	Proizvodnja i prodaja bombona	1951. - *****
743	Mikolić Antun	Brijač	1913. - *****
744	Mikolić Ivan	Mesar i kobasičar	1934. - *****
747	Mikolić Milan	Kovač	1930. - *****
748	Mikolić Milan	Kovač	1946. - *****
749	Mikolić Mišo	Mesar i kobasičar	1895. - *****
750	Milošević Antun	Postolar	1918. - *****
751	Milošević Antun	Postolar	1935. - *****
752	Milošević Antun	Postolar	1946. - *****
755	Milošević Nikola	Stolar	1927. - *****
756	Milošević Stjepan	Krojač	1937. - *****
757	Milošević Stjepan	Krojač	1946. - *****
760	Miočević Ivan	Kovač	1936. - *****
761	Mišljenović Branko	Pekar	1931. - *****
762	Mjesna nabavno prodajna zadruga Petijevci Poslovođa: Štajnbrikner Josip	Užarska zadruga	-
763	Mjesna poljoprivredna zadruga Valpovo, poslovođa: Fišer Juraj	Pekarska zadruga	1951. - *****
764	Mjesna poljoprivredna zadruga Valpovo, poslovođa: Stjepčević Ivan	Postolarska zadruga	1951. - *****

765	Molnar Paulina	Frizerka	1951. - *****
766	Molnar Đuro	Krojač	1950. - *****
767	Moravek Ivan	Kolar	1923. - *****
768	Mousong Paolo	Bravar	1909. - *****
769	Mrganić Stjepan	Kolar	1930. - *****
770	Müler Ferdo	Postolar	1901. - *****
771	Müler Stjepan	Mlinar	1931. - *****
772	Narančić Milan	Kovač	1901. - *****
773	Nemet Alojz	Kovač	1933. - *****
774	Nemet Josip	Kovač	1941. - *****
775	Nemet Josip	Kovač	1946. - *****
777	Neüman Herman	Mesar	1928. - *****
778	Niefer Jakob	Krojač	1934. - *****
779	Noramić Ivan	Postolar	1932. - *****
780	Nosse Josip	Stolar	1937. - *****
781	Nosse Josip	Stolar	1952. - *****
782	Novaković Petar	Kovač	1926. - *****
783	Novaković Petar	Potkivač	1933. - *****
784	Novoselić Josip	Brijač	1946. - *****
785	Novoselić Jozo	Brijač	1940. - *****
787	Novoselić Stjepan	Brijač	1922. - *****
788	Novoselić Stjepan	Brijač	1946. - *****
791	Nuredinl R Ismet	Slastičar	1952. - *****
792	Oberkiš Josef	Bačvar	1918. - *****
793	Obinger Stjepan	Brijač	1901. - *****
794	Obinger Stjepan	Brijač	1946. - *****
797	Opančar Ilija	Postolar	1941. - *****
803	Opreman Gustav	Kovač	1946. - *****
804	Ostojić Slavko	Trgovina mješovitom robom	1930. - *****
805	Pach Franjo	Slastičar	1926. - *****
807	Paljuk Slavko	Limar	1946. - *****
808	Paljuk Slavko	Limar	1952. - *****
809	Pančić Matija	Stolar	1950. - *****
811	Panković Gustav	Remenar	1946. - *****
813	Papić Stjepan	Mesar	1946. - *****
814	Papić Branko	Mesar	1947. - *****
817	Papić Stjepan	Kobasičar	1907. - *****
820	Papić Stjepan ml.	Mesar i kobasičar	1945. - *****
821	Paulić Josip	Opančar	1941. - *****
824	Paulić Stjepan	Krojač	1947. - *****
825	Pavić Matija	Brijač po kućama	1931. - *****
826	Pavić Matija	Kovač	1946. - *****
828	Pavić Stjepan	Brijač	1943. - *****
832	Pavidovič Stojan	Mesar	1933. - *****
833	Pavković Gustav	Remenar	1902. - *****
834	Pavošević Pavo	Kovač	1930. - *****
836	Pazmić Josip	Pekar	1936. - *****
837	Peham Katarina	Švelja, krojačica	1924. - *****
838	Peham Katica	Šivanje ženskih i dječjih haljina i rublja	1938. - *****
839	Peham Katica	Ženska krojačica	1947. - *****
842	Pekarić Josip	Brijač	1920. - *****
843	Pekarić Jozo	Brijač	1934. - *****
844	Pendić Gjuro	Kolar	1917. - *****
845	Pendić Mato	Stolar	1941. - *****
847	Pendić Stjepan	Kolar	1946. - *****
850	Pepić Franjo	Postolar	1940. - *****
851	Pepić Franjo	Postolar	1946. - *****
854	Pepić Ignjo	Brijač	1950. - *****

855	Pepić Ižak	Zidar	1933. - *****
856	Perak Marijan	Struganje drveta (tokar)	1936. - *****
857	Perak Mato	Kovač	1913. - *****
858	Perak Mato	Kovač	1946. - *****
859	Perak-Kučinac Matija	Potkivač	1940. - *****
861	Perlić Stjepan	Obučar	1913. - *****
864	Perlić Stjepan	Opančar	1946. - *****
865	Perošević Andrija	Brijač	1942. - *****
866	Pertović Gjuro	Brijač	1946. - *****
867	Petersdorfer Ivan	Krovopokrivač i zidar za manje radnje	1946. - *****
872	Petlić Đuro	Manja zidarska radnja	1946. - *****
873	Petlić Gjuro	Manja zidarska radnja	1939. - *****
874	Petović Imro	Remenar i sedlar	1946. - *****
875	Petrovič Gjuro	Brijač	1929. - *****
876	Petrović Đuro	Brijač	1946. - *****
878	Petrović Imro	Remenar i sedlar	1927. - *****
879	Petrović Imro	Remenar i sedlar	1946. - *****
881	Petrović Josip	Zidar za manje radnje	1917. - *****
882	Petrović Milan	Pekar	1933. - *****
883	Petrović Milan	Pekar	1946. - *****
884	Petrović Vjekoslav	Soboslikar i ličilac	1931. - *****
885	Pffeifer Josefina	Klobučar	1902. - *****
886	Pilgermajer Matija	Kovač	1906. - *****
887	Pinterović Ana	Alvadjanski obrt	1923. - *****
889	Pligl Jakob	Mlinar	1935. - *****
890	Poljoprivredna dobra Valpovo, poslovođa: Šmider Viktor	Stolarska zadruga	1951. - *****
891	Popov Rade	Brijač	1929. - *****
892	Popović Petar	Palenje i prodaja kreča	1946. - *****
894	Popović Petar	Kovač	1946. - *****
895	Porcio Josip	Čarapar	1925. - *****
896	Porcio Josip	Čarapar	1951. - *****
897	Prebeg Vinko	Krojač	1950. - *****
898	Preissler Ilinko	Brijač	1898. - *****
899	Prhalo Jelica	Krojačica za ženska i dječja odjela	1937. - *****
900	Proraznik Adam	Tesar za manje radnje	1938. - *****
901	Radnička namjestenička potrošačka zadruga	Postolarska zadruga	1946. - *****
903	Radničko namješteničkа zadruga Belišće	Brijačka zadruga	1947. - *****
904	Rahmilije Kadri	Kovač	1946. - *****
906	Raitner Karlo	Kovač i potkivač	1950. - *****
907	Rajčevac Josip	Soboslikar	1930. - *****
909	Rakipović Rahid	Slastičar	1952. - *****
911	Rakipović Ramza	Slastičar	1946. - *****
912	Rakipović Ramzija	Slastičar	1929. - *****
914	Rakitovac Antun	Tesar	1920. - *****
915	Rakitovac Antun	Manja kovačka radnja	1946. - *****
918	Rakitovac Ivan	Postolar	1933. - *****
921	Rakitovac Stjepan	Zidar	1946. - *****
922	Rakitovac Stjepan	Graditelj	1932. - *****
923	Rasimović Njazi	Slastičar	1950. - *****
924	Raužar Franjo	Brijač	1937. - *****
925	Reimschüssler Mijo	Užar	1902. - *****
926	Reiss Vilim	Mesar	1934. - *****
927	Ribarić Marica	Ženska krojačica	1946. - *****
930	Rigo Ivan	Bačvar	1931. - *****
931	Rikert Antun	Postolar	1941. - *****
933	Romić Josip	Remenar	1930. - *****

934	Romić Nikola	Kovač	1921. - *****
935	Romić Nikola	Tesar	1946. - *****
938	Romić Tomo	Stolar	1930. - *****
939	Rot Bela	Kovač	1935. - *****
940	Roth Hinko	Klumpar	1926. - *****
941	Roth Hinko	Klupmar	1941. - *****
942	Rouše Franjo	Strojobravar	1923. - *****
943	Rupčić Stjepan	Soboslikar i ličilac	1939. - *****
944	Rupčić Stjepan	Soboslikar i ličilac	1946. - *****
947	Ružić Anton	Opančar	1946. - *****
948	Ružman Martin	Limar	1946. - *****
951	Sabo Franjo	Urar	1920. - *****
952	Sabo Franjo	Urar	1946. - *****
955	Sabo Petar	Staklar	1943. - *****
956	Sabo Stjepan	Brijač	1946. - *****
957	Saks Stjepan	Brijač	1896. - *****
958	Saks Stjepan	Brijač	1946. - *****
959	Saks Stjepan	Brijač	1946. - *****
960	Saronić Martin	Mesar	1936. - *****
961	Sašek Ema	Frizerka	1946. - *****
962	Sauer Rudolf	Krojač	1923. - *****
963	Sauer Stjepan	Krojač	1947. - *****
966	Sauer Stjepan	Krojač	1936. - *****
967	Savić Savo	Klobučar	1946. - *****
970	Scheiring Tomo	Kolar	1989. - *****
971	Schenberger Stjepan	Manja zidarska radnja	1938. - *****
972	Schmider Mijo	Kovač	1931. - *****
973	Schmider Stjepan	Bačvar	1929. - *****
974	Schmiderer Mijo	Krojač	1902. - *****
975	Schram Fridrih	Tesar	1928. - *****
976	Schrempf Stjepan	Stolar	1919. - *****
977	Schuller Hugo	Urar	1925. - *****
978	Schvartz Herman	Trgovina mješovitom robom	1919. - *****
979	Schvilinger Josip	Pekar	1932. - *****
980	Scmidt Josip	Stolar	1923. - *****
981	Sever Damjan	Kovač i potkivač	1930. - *****
982	Sikora Ivan	Mesar i suvičar	1906. - *****
983	Siladji Ivan	Kolar	1941. - *****
984	Silađi Ivan	Kolar	1946. - *****
987	Sitarić Adam	Brijač	1934. - *****
988	Sitarić Josip	Brijač	1938. - *****
989	Sitarić Josip	Brijač	1946. - *****
990	Sitarić Josip	Brijač	1946. - *****
993	Skelac Gjuro	Kolar	1930. - *****
994	Skelac Gjuro	Kolar	1946. - *****
995	Skelac Ivan	Brijač i frizer	1946. - *****
998	Skelac Josip	Krznar	1938. - *****
999	Sklizović Ivan	Zidar za manje radnje	1938. - *****
1000	Sklizović Ivan	Manja zidarska radnja	1946. - *****
1003	Slarnović Ivan	Potkivač	1936. - *****
1005	Slavnović Ivan	Kovač	1925. - *****
1006	Sloboda Slavko	Brijač	1927. - *****
1007	Smeisl Gjuro	Pekar	1940. - *****
1008	Smerdel Antun	Staklar	1941. - *****
1009	Smerdel Antun i Franjo	Staklarsko-porculanski obrt i prodaja slika	1941. - *****
1010	Sokol Josip	Stolar	1921. - *****
1011	Sokol Josip	Stolar	1946. - *****
1014	Sokol Stjepan	Ličilac	1929. - *****

1015	Sržić Đuro	Stolar	1950. - *****
1016	Stakić Milan	Stolar	1931. - *****
1017	Staklenac Nikola	Brijač	1946. - *****
1019	Staklenac Nikola	Brijač	1938. - *****
1020	Staklenac Nikola	Brijač	1951. - *****
1021	Staklenac Viktor	Brijač	1938. - *****
1022	Stanić Antun	Dimnjačar	1951. - *****
1023	Stanić Ivan	Tesar	1932. - *****
1024	Stanić Ivan	Manja zidarska radnja	1946. - *****
1025	Stanić Ivan	Manja tesarska radnja	1942. - *****
1026	Stanić Mirko	Kovač i potkivač	1932. - *****
1028	Stanić Mirko	Kovač i potkivač	1946. - *****
1029	Stanić Stjepan	Stolar	1952. - *****
1030	Stanković Ranko	Krojač	1929. - *****
1031	Stanković Beno	Stolar	1922. - *****
1032	Stanković Beno	Stolar	1946. - *****
1034	Stanković Branko	Krojač	1929. - *****
1035	Stanković Milan	Stolar	1952. - *****
1036	Stanković Ranko	Krojač	1946. - *****
1039	Stanković Tomo	Stolar	1947. - *****
1042	Stein Petar	Frizer	1941. - *****
1043	Stević Franjo	Obučar	1946. - *****
1046	Stojić Josip	Fotograf	1935. - *****
1047	Stojić Josip	Fotograf	1946. - *****
1050	Strišković Stjepan	Pekar	1946. - *****
1053	Suchy Ladislav	Stolar	1920. - *****
1054	Sučić Stjepan	Stolar	1928. - *****
1055	Sučić Stjepan	Stolar	1946. - *****
1057	Sudar Stjepan	Cipelar	1932. - *****
1058	Sudar Stjepan	Postolar	1946. - *****
1061	Sudarević Ljudevit	Tesar	1946. - *****
1064	Sveinbert Antun	Frizer i brijač	1946. - *****
1065	Svić Savo	Šeširdjija	1934. - *****
1066	Svinjarević Mišo	Kovač	1896. - *****
1067	Šagi Nikola	Kefar, četkar	1933. - *****
1069	Šandor Pavo	Opančar	1929. - *****
1070	Šandor Pavo	Opančar	1946. - *****
1071	Šapić Tošo	Mear	1933. - *****
1072	Šariri Dušan	Stolar	1941. - *****
1073	Šariri Dušan	Stolar	1947. - *****
1076	Šaronić Martin	Mesar	1931. - *****
1077	Šaronić Tomo	Užar	1930. - *****
1079	Šaronić Tomo	Užar	1946. - *****
1081	Šašek Ema	Frizer	1946. - *****
1083	Šenberger Petar	Obučar	1936. - *****
1084	Šendlinger Jakob	Sodar	1936. - *****
1085	Špehar Matilda	Licitarka	1946. - *****
1086	Šestak Stjepan	Brijač	1950. - *****
1089	Šimić Josip	Krojač	1947. - *****
1090	Šimić Matija	Crijepopokrivač	1908. - *****
1091	Šimić Matija	Krovopokrivač	1946. - *****
1092	Šiši Stjepan	Mesar	1936. - *****
1093	Škarić Antun	Opančar	1903. - *****
1094	Škarić Antun	Opančar	1946. - *****
1097	Škarić Gjuro	Manja zidarska radnja	1924. - *****
1098	Škarić Ivan	Zidar	1930. - *****
1099	Škarić Ivan	Manja zidarska radnja	1939. - *****
1100	Škarić Ivan	Manja zidarska radnja	1946. - *****

1101	Šlerbina Jovo	Opančar	1901. - *****
1102	Šmider Antun	Pekar	1952. - *****
1103	Šmider Viktor	Stolar	1932. - *****
1104	Šmit (Schmidt) Josip	Stolar	1932. - *****
1105	Šmit Josip	Soboslikar i ličilac	1945. - *****
1108	Šnajder Gašpar	Mesar	1931. - *****
1109	Špehar Matilda	Licitarka	1946. - *****
1110	Špehar Viktor	Međičar, licitar	1931. - *****
1111	Špek Ivan	Mesar	1932. - *****
1112	Šprajcar Rudolf	Urar	1946. - *****
1115	Šreder Josip	Bačvar	1926. - *****
1118	Šreder Josip	Bačvar	1947. - *****
1119	Šrek Ivan	Mesar i kobasičar	1936. - *****
1121	Štajdohar Ivan	Kovač	1933. - *****
1122	Štajnbrikner Josip	Užar	1937. - *****
1123	Štajnbrikner Josip	Užar	1946. - *****
1125	Šteimbrikner Adam	Bačvar	1930. - *****
1126	Štein Pero	Brijač	1933. - *****
1127	Štemberger Jakob	Tesar za manje radnje	1929. - *****
1128	Šterfiček Nelly	Krojačica	1929. - *****
1131	Štos Đuro	Dimnjačar	1946. - *****
1132	Štrbenac Ivan	Pekar	1939. - *****
1133	Štrbenac Ivan	Pekar	1946. - *****
1136	Štrumberger Jozo	Kovač	1923. - *****
1137	Šumsko veleobrtno d. - - *****	Elektroinstalater	1946. - *****
1138	Šutija Luka	Trgovina mješovitom robom	1926. - *****
1139	Švajnbert Antun	Brijač	1934. - *****
1140	Švedl Ivan	Kolar	1922. - *****
1141	Švedl Petar	Kovač	1919. - *****
1142	Tabak Ivan	Opančar	1946. - *****
1143	Takač Antun	Kolar	1922. - *****
1144	Talijan Anka	Trgovina na malo s voćem i povrćem	1946. - *****
1145	Talijan Franjo	Kovač	1928. - *****
1146	Tarlaši Kalman	Postolar	1926. - *****
1147	Tein Petar	Kovač i potkivač	1893. - *****
1148	Tein Roza	Manja zidarska radnja	1946. - *****
1149	Tein Stjepan	Zidar	1923. - *****
1150	Tein Stjepan	Manja zidarska radnja	1946. - *****
1151	Teister Ivan	Brijač	1930. - *****
1152	Tekeli Anton	Kovač i potkivač	1946. - *****
1153	Tekeli Antun	Kovač	1923. - *****
1156	Tekelj Antun	Potkivač	1933. - *****
1157	Terke Franjo	Postolar	1929. - *****
1158	Terke Stjepan	Postolar	1920. - *****
1159	Ternaj Mijo	Kolar	1934. - *****
1160	Tivanovac Stjepan	Remenar	1919. - *****
1161	Tivanovac Stjepan	Remenar	1946. - *****
1164	Tomić Pavao	Pekar	1934. - *****
1166	Tomić Pavao	Pekar	1941. - *****
1167	Tomić Pavao	Pekar	1946. - *****
1170	Tominović Josip	Stolar	1952. - *****
1171	Tomljenović Franjo	Kovač i potkivač	1935. - *****
1172	Tomljenović Franjo	Kovač i potkivač	1946. - *****
1175	Tomljenović Vinko	Šečeraški obrt	1924. - *****
1176	Tonay Josip	Mehaničar	1939. - *****
1177	Tonković Gustav	Remenar	1946. - *****
1178	Tonković Nikola	Kovač	1926. - *****
1179	Tonković Nikola	Potkivač	1937. - *****

1180	Tonković Nikola	Kovač	1946. - *****
1183	Torjanac Stjepan	Bačvar	1946. - *****
1186	Trazer Lovro	Postolar	1937. - *****
1187	Trazer Matija	Brijač	1939. - *****
1188	Ugrai Pavao	Strojobravar	1947. - *****
1191	Ugrai Šandor	Strojobravar	1950. - *****
1192	Ugraji Josip	Kovač bravar	1935. - *****
1193	Ujhazi Ivan	Soboslikar	1893. - *****
1194	Uriks Aleksandar	Soboslikar i ličilac	1931. - *****
1197	Uriks Ivan	Mesar	1946. - *****
1198	Urisk Ivan	Mesar	1927. - *****
1199	Urisk Ivan	Mesar	1941. - *****
1200	Vaci Stjepan	Dimnjačar	1952. - *****
1201	Vajnpert Josip	Postolar	1932. - *****
1202	Vajnpert Stjepan	Pekar	1932. - *****
1203	Vajpert Josip	Obučar	1936. - *****
1204	Valenta Stjepan	Brijač i vlasuljar	1946. - *****
1205	Valenta Stjepan	Krojač	1935. - *****
1206	Valenta Stjepan	Frizer	1940. - *****
1209	Valter Jakob	Kovač i potkivač	1941. - *****
1210	Vanča Veljanov	Pekar	1946. - *****
1213	Varga Đuro	Medičar i voskar	1946. - *****
1216	Varga Ljudevit	Kovač	1939. - *****
1217	Varga Ljudevit	Kovač	1946. - *****
1220	Varga Marija	Krojačica	1908. - *****
1221	Varth Ivan	Mesar i kobasičar	1933. - *****
1222	Varžić Tomo	Užar	1922. - *****
1223	Veber Franjo	Kovač	1930. - *****
1224	Veganović Ivan	Hljebarska radnja	1936. - *****
1225	Veis Marija	Krojačica	1929. - *****
1226	Veitner Stjepan	Kolar	1946. - *****
1229	Veldin Antun	Strojobravar	1941. - *****
1230	Veldin Josip	Bravar	1889. - *****
1231	Veldin Josip	Mehaničar i bravar	1940. - *****
1232	Vele Čedomil	Remenar i sedlar	1946. - *****
1234	Vele Kosta	Remenar i sedlar	1946. - *****
1237	Velle Čedomir	Remenar i sedlar	1919. - *****
1239	Velle Kosta	Remenar i sedlar	1930. - *****
1240	Veljanović Ivan	Pekar	1945. - *****
1241	Veljanović Ivan	Pekar	1946. - *****
1244	Veselić Ivan	Brijač	1919. - *****
1245	Veselić Ivan	Dimnjačar	1949. - *****
1246	Veselić Josip	Postolar	1923. - *****
1247	Veselić Josip	Kobasičar i klanje sitne stoke	1922. - *****
1248	Vicić Antun	Dimnjačar	1951. - *****
1250	Vicić Ivan	Pekar	1946. - *****
1251	Vicić Ivan	Pekar	1952. - *****
1252	Vicić Stjepan	Opančar	1923. - *****
1253	Vicić Stjepan	Opančar	1950. - *****
1254	Vidadović Gjuro	Mesar	1931. - *****
1255	Vidošić Gjuro	Crijepopokrivač	1946. - *****
1257	Vidušić Đuro	Crijepopokrivač	1943. - *****
1259	Vidušić Jozo	Crijepopokrivač	1921. - *****
1262	Vinković Stjepan	Opančar	1946. - *****
1263	Vinogradac Franjo	Kovač	1929. - *****
1266	Vinogradac Franjo	Kovač	1946. - *****
1267	Vizler Stjepan	Stolar	1931. - *****
1268	Vizler Stjepan	Stolar	1946. - *****

1271	Vizler Stjepan	Stolar	1953. - *****
1274	Vizler Viktor	Kolar	1946. - *****
1275	Vodopija Petar	Zidar	1923. - *****
1276	Vodopija Petar	Zidar	1934. - *****
1278	Vojta Antun	Stolar	1948. - *****
1279	Vondrak Stjepan	Čarapar	1934. - *****
1280	Vondrak Stjepan	Čarapar	1935. - *****
1281	Vrbanac Franjo	Proizvodnja pletene robe od prediva	1936. - *****
1282	Vrbanac Nikola	Kovač i potkivač	1902. - *****
1283	Vrbanac Nikola	Kovač i potkivač	1946. - *****
1286	Vrbanac Petar	Kovač	1950. - *****
1287	Vučić Đuro	Zidar	1921. - *****
1288	Vujnovac Antun	Postolar	1946. - *****
1291	Vujnovac Josip	Brijač	1937. - *****
1292	Vujnovac Josip	Brijač	1946. - *****
1294	Vukajlović Vid	Stolar	1946. - *****
1296	Vukajlović Roko	Manja zidarska radnja	1939. - *****
1297	Vukajlović Vid	Stolar	1934. - *****
1298	Vuksanić Fabijan	Kovač	1927. - *****
1299	Vuksanić Stjepan	Stolar	1951. - *****
1300	Vutner Stjepan	Kolar	1912. - *****
1301	Zdravolić Anka	Frizerka	1937. - *****
1302	Zenun Hari-Rasim	Orijentalni slastičar	1948. - *****
1304	Zimerman Franjo	Mlinar	1927. - *****
1305	Zorić Djuro	Kolar	1946. - *****
1306	Zorić Đuro	Kolar	1921. - *****
1309	Zorić Mato	Tesar	1930. - *****
1312	Zorić Mato	Manja tesarska radnja	1946. - *****
1315	Zvonar Florijan	Krojač	1947. - *****
1316	Žigrec Juraj	Dimnjačar	1946. - *****
1319	Živec Jakob	Opančar	1946. - *****
1321	Živec Jakob	Opančar	1946. - *****
1322	Živić Stjepan	Lončar	1913. - *****

Redni broj	Prezime i ime	Vrsta obrta	Godine djelovanja
1	Agošton Monika	Obrtničko - uslužni centar	2006. - *****
2	Andabak Jakov	Samostalna trgovačka radnja	1998. - *****
5	Andabak Mate	Obrt za proizvodnju i usluge	2008. - *****
6	Andračić Agica	Samostalna zanatska radnja	1996. - *****
7	Andraković Slavko	Obrt za ugostiteljstvo, trgovinu i usluge	2007. - *****
8	Andrejev Dario	Obrt za posredovanje i usluge	2007. - *****
9	Anić Mario	Obrt za usluge i trgovinu	2003. - *****
10	Anić Željko	Servis za popravak poljoprivrednih strojeva	2002. - *****
11	Anočić Ivan	Obrt za usluge u stočarstvu	2008. - *****
12	Arambašić Anita	Foto atelje	2000. - *****
13	Arnaut Pavao	Obrt za proizvodnju, ugostiteljstvo, trgovinu i usluge	2007. - *****
14	Baban Darko	Obrt za trgovinu	2009. - *****
15	Baban Slavko	Usluge prijevoza	2002. - *****
16	Baban Snježana	Obrt za trgovinu na veliko i usluge	2007. - *****
17	Babić Ivana	Obrt za proizvodnju, usluge i trgovinu	2007. - *****
18	Babić Zvonko	Građevinska obrtnička radnja	1996. - *****
19	Bagarić Snježana	Proizvodno - ugostiteljsko - trgovački obrt	2004. - *****
20	Bajs Milan	Obrt za postavljanje instalacija	2006. - *****
21	Bajt Miroslav	Obrtnička radnja	1998. - *****
22	Balažić Davor	Obrt za građevinarstvo	2006. - *****
23	Balog Milorad	Obrt za rezanje drva	2005. - *****
24	Barić Dario	Krčma	2006. - *****
25	Barić Darko	Obrt za proizvodnju i punjenje tonera i printer kaseta	2007. - *****
26	Barić Mihael	Salon krzna i kože	2006. - *****
27	Barišić Danijela	Caffe - bar	2003. - *****
28	Bebeši Josip	Proizvodnja svijeća	1979. - *****
29	Bečvardi Mijo	Obrt za usluge	2007. - *****
30	Bedek Sandica	Obrt za usluge	2008. - *****
31	Begović Davor	Autoservis	2006. - *****
32	Belcar Stjepan	Zanatska radnja za završne radove u građevinarstvu	1983. - *****
33	Belić Josip	Obrt za bušenje bunara i vodoinstalaterske usluge	2006. - *****
34	Belić Miroslav	Vulkanizerska radnja	2003. - *****
35	Belić Vida	Obrt za proizvodnju i trgovinu	2008. - *****
36	Belić Zoran	Obrt za proizvodnju, promet i usluge	2002. - *****
37	Benić Marko	Obrt za prijevoz	2007. - *****
38	Berečić Marija	Pokretna trgovačka radnja	1997. - *****
39	Beričić Pavao	Samostalna brijačka radnja	2000. - *****
40	Bešenji Danijel	Obrt za građevinarstvo	2005. - *****
41	Bešlić Zlatko	Obrt za ugostiteljstvo	2006. - *****
42	Birovljević Slaven	Obrt za montažu, centralno grijanje i klimatizaciju	2007. - *****
43	Blagojević Dalibor	Obrt za skupljanje i prodaju sekundarnih sirovina	2009. - *****
44	Blažević Tomislav	Servis kućanskih aparata i rashladnih uređaja	2004. - *****
45	Bogdan Renata	Obrt za ugostiteljstvo	2006. - *****
46	Bognar Ivona	Caffe - bar	2004. - *****
47	Boras Maja	Izrada svijeća	2004. - *****
48	Bošković Zdravko	Caffe-bar	2008. - *****
49	Bošnjak Janko	Obrt za trgovinu	2008. - *****
50	Bošnjak Nada	Trgovačka radnja	2004. - *****
51	Bošnjak Veljko	Restoran	1998. - *****
52	Bračevac Krunoslav	Klima tehnika - obrt za popravak rashladne tehnike i klima uređaja	2005. - *****
53	Brajnović Đurđica	Frizerski salon	2009. - *****
54	Branimir Valentić	Autoservis	2003. - *****
55	Bratuševac Zlatko	Autolimarski servis	2005. - *****
56	Brezovac Mirko	Obrt za električarske usluge	2005. - *****
57	Brkić Hrvoje	Ugostiteljski obrt	2008. - *****
58	Brzica Laura	Trgovačka radnja	1999. - *****

***** *Kronološki podaci koji nedostaju ili su nepoznati*

59	Bučanac Zdravko	Caffe bar	2009. - *****
60	Budai Antonia	Frizerski salon	2004. - *****
61	Bunoza Saša	Obrt za proizvodnju i prodaju	2005. - *****
62	Burić Ivan	Trgovačka radnja	2002. - *****
63	Buzinac Ksenija	Cvjećarnica	2007. - *****
64	Čakalić Melanie	Frizerski salon	2005. - *****
65	Čaljkušić Josip	Servis za popravak i servis diesel uređaja	2002. - *****
66	Čehajić Danijel	Glazbeni centar	2006. - *****
67	Cindrić Nikola	Prijevoz robe i tereta	1999. - *****
68	Ćirić Nebojša	Obrt za trgovinu na veliko	2004. - *****
69	Čolaković Tomislav	Obrt za uslužne djelatnosti	2006. - *****
70	Čorić Mirjana	Obrt za trgovinu na malo	2007. - *****
71	Čosić Damir	Obrt za grafičku djelatnost	2008. - *****
72	Ćosić Dejan	Euros aparati za tople i hladne napitke	2003. - *****
73	Čović Boško	Proizvodnja i promet stoke	1998. - *****
74	Crnjak Jako	Obrt za proizvodnju, trgovinu i usluge	2009. - *****
75	Crnogaj Vlado	Zanatska radnja	2003. - *****
76	Crnogaj Zdravko	Autoprijevoznik	2000. - *****
77	Cuković Brigita	Obrt za proizvodnju i trgovinu	2006. - *****
78 79	Čulina Ana	Samostalna zanatska radnja	1998. - *****
80	Čvagić Darko	Agencija za računalne djelatnosti	2001. - *****
81	Čvagić Veljko	Autoprijevoz	2001. - *****
82	Cvenić Branko	Obrt za proizvodnju sladoleda i čokolade	2005. - *****
83	Cvetković Gervajz	Prijevoz i agencijsko poslovanje	1998. - *****
84	Cvetković Jelica	Cvjećarna	1996. - *****
85	Cvetković Karlo	Obrt za ugradnju i servis tahografa	2008. - *****
86	Cvetković Ljubomir	Autoprijevoznik	2002. - *****
87	Cvrtila Kazimir	Ugostiteljski obrt	2009. - *****
88	Denk Krešimir	Obrt za preradu drveta i proizvodnju drvne galanterije	2004. - *****
89	Đeri-Krpan Mirjana	Iznajmljivanje prostora i sprava za vježbanje	1996. - *****
90	Đidara Marko	Obućarska radnja	2000. - *****
91	Dinjar Melita	Obrt za trgovinu na malo	2006. - *****
92	Dinković Elizabeta	Obrt za trgovinu na malo i veliko	2004. - *****
93	Dobrovoljni Damir	Obrt za uređenje i održavanje zelenih površina	2005. - *****
94	Dominović Dean	Keramičarsko-tesarska radnja	1998. - *****
95	Došen Branimir	Obrt za uslužne djelatnosti	2008. - *****
96	Došen Pamela	Trgovački obrt	2007. - *****
97	Drašković Mato	Obrt za usluge	2005. - *****
98	Drgalić Tanja	Ugostiteljski obrt	2008. - *****
99	Dujmović Ivan	Obrt za prijevoz tereta	2003. - *****
100	Dumančić Maja	Digitalni foto	2008. - *****
101	Dumančić Snježana	Obrt za iznamljivanje nekretnina	2009. - *****
102	Đurković Biserka	Kavana	2004. - *****
103	Đurković Jozo	Agencija za knjigovodstvo i trgovinu	2004. - *****
104	Erić Božidar	Obrt za instalacijske radove	2005. - *****
105	Felenc Ivan	Poljoprivredno gospodarstvo	2004. - *****
106	Festetić Deana	Obrt za trgovinu i posredovanje	2007. - *****
107	Filić Davor	Obrt za građevinsku limariju	2008. - *****
108	Franjić Pavo	Obrt za trgovinu na veliko	2006. - *****
109	Franjić Vjekoslav	Bistro	1998. - *****
110	Franjkić Brigita	Ugostiteljski obrt	2008. - *****
111	Fuderer Jela	Cvijećarska-zanatska radnja	2007. - *****
112	Fumić Dario	Pružanje informatičkih usluga i prodaja informatičke opreme	2007. - *****
113	Funko Tomo	Samostalna trgovačka radnja	2008. - *****
114	Funtak Dražen	Caffe-bar	2001. - *****
115	Galić Silvija	Obrt za ugostiteljstvo	2006. - *****
116	Galičić Ivan	Autocentar	2006. - *****

117	Galičić Sanja	Frizerski salon	2005. - *****
118	Galinović Miroslav	Građevinski obrt	2008. - *****
119	Galošević Dijana	Caffe-bar	2006. - *****
120	Galovac Siniša	Frizerski salon	2006. - *****
121	Gazdić Ana	Studio za njegu lica i tijela	2006. - *****
122	Gelenčer Dalibor	Obrt za uslužne djelatnosti	2007. - *****
123	Gerenčir Snežana	Agencija za informatičku djelatnost, poslovno savjetovanje, posredovanje i marketing	2004. - *****
124	Glavaš Hermina	Knjižara i papirnica	1997. - *****
125	Glavašić Milomir	Obiteljsko gospodarstvo	2002. - *****
126	Grbeša Boris	Obrt za proizvodnju, trgovinu i usluge	2006. - *****
127	Gregorović Vidica	Obrt za ugostiteljstvo	2007. - *****
128	Gregurec Dejana	Frizerski salon	2008. - *****
129	Grgić Josip	Obrt za prijevoz, trgovinu i usluge	2006. - *****
130	Grgić Pavao	Metalska radnja	1996. - *****
131	Gudelj Luka	Obrt za obiteljsko gospodarstvo	2003. - *****
132	Guljaš Željka	Trgovina na malo	2008. - *****
133	Han Vesna	Studio za masažu i njegu tijela	2006. - *****
134	Harkanovac Višnjica	Obrt za knjigovodstvene usluge	2008. - *****
135	Heinz Jasminka	Agencija za vođenje poslovnih knjiga i osiguranje	1996. - *****
136	Herega Stevo	Servis kućanskih aparata	2001. - *****
137	Horvat Damir	Obrt za proizvodnju, trgovinu i usluge	2007. - *****
138	Horvat Darijo	Krčma	2000. - *****
139	Horvat Julio	Obrt za računalne i srodne djelatnosti	2001. - *****
140	Horvat Željko	Obrt za dimnjačarske usluge	2008. - *****
141	Hrdlitschka Senka	Obrt za proizvodnju i trgovinu	2005. - *****
142	Igali Srđan	Obrt za trgovinu na malo	2008. - *****
143	Ivanković Igor	Obrt za ugostiteljstvo, caffe	2006. - *****
144	Ivanković Mario	Krčma	2001. - *****
145	Ivanović Kristijan	Trgovački obrt	2005. - *****
146	Ivić Darijo	Soboslikarski obrt	2008. - *****
147	Jakopiček Siniša	Obrt za estradne djelatnosti	2005. - *****
148	Jakovčević Svijetlana	Obrt za izradu betonskih elemenata	2008. - *****
149	Jakšić Vesna	Agencija za promociju	2006. - *****
150	Janeš Igor	Građevinski obrt	2003. - *****
151	Janjić Tihomir	Trgovačka radnja	2003. - *****
152	Jeger Željko	Pokretna trgovačka radnja	2009. - *****
153	Jelić Mario	Obrt za proizvodnju i trgovinu	2005. - *****
154	Jelić Vera	Kavana	2004. - *****
155	Jeličić Ljerka	Obrt za ugostiteljstvo	2006. - *****
156	Jelkić Dražen	Obrt za građevinske radove	2005. - *****
157	Jelkić Ivan	Obrt za proizvodnju, trgovinu i usluge	2008. - *****
158	Jelkić Siniša	Grafička radnja	2005. - *****
159	Jovičić Blaženka	Obrt za trgovinu na malo	2005. - *****
160	Jovičić Milenko	Autotransport	1997. - *****
161	Jovinac Marina	Caffe - bar	2008. - *****
162	Jovinac Stjepan	Servis za traktore i poljoprivredne strojeve	2008. - *****
163	Jurić Antonio	Stolarski obrt	2008. - *****
164	Jurič Branko	Obrt za programiranje, knjigovodstvo i ugositeljstvo	2006. - *****
165	Jurić Dragan	Autoprijevoznik	2005. - *****
166	Jurić Ivica	Ugostiteljski obrt	2009. - *****
167	Jurina Karol	Obrt za roletarstvo	2008. - *****
168	Jurina Zvonko	Obrt za pružanje jednostavnih ugostiteljskih usluga	2006. - *****
169	Kačar Željko	Obrt za trgovinu na veliko i malo	2001. - *****
170	Kajtazi Kolja	Pekara - pizzeria	2008. - *****
171	Kalivoda Mirica	Obrt za proizvodnju, trgovinu, ugostiteljstvo i usluge	2004. - *****
172	Karša Milena	Obrt za poslovne usluge	2005. - *****
173	Kenđelić Marija	Proizvodnja žičanih pletiva	2002. - *****

174	Keršulj Igor	Zidarski obrt	2008. - *****
175	Keškić Tihomir	Autoprijevoznik	2004. - *****
176	Kokorić Blaženka	Samostalna ugostiteljska radnja	1996. - *****
177	Kolar Piroška	Obrt za proizvodnju i trgovinu	2009. - *****
178	Komljenović Darko	Soboslikarski i ličilački obrt	2006. - *****
179	Konig Emanuel	Poljoprivredna proizvodnja, usluge i trgovina	2004. - *****
180	Kopi Mirjana	Modni frizerski salon	1996. - *****
181	Kopp Darko	Betonska galanterija	2002. - *****
182	Koški Đuro	Krčma	1996. - *****
183	Kovač Josip	Trgovačka radnja	2006. - *****
184	Kovač Robert	Obrt za popravke i usluge	2008. - *****
185	Kovačević Anica	Obrt za pomoć na cesti	2006. - *****
186	Kovačević Zdenko	Elektromehaničarska radnja	2006. - *****
187	Kozina Vesna	Frizerski salon	1996. - *****
188	Kraljik Mario	Obrt za trgovinu i usluge	2008. - *****
189	Kramarić Veselinka	Obrt za ugostiteljstvo	2007. - *****
190	Kranjčević Milan	Obrt za građevinarstvo	2001. - *****
191	Kremer Janja	Pokretna trgovačka radnja	2003. - *****
192	Krenek Dario	Obrt za informatičke djelatnosti	2003. - *****
193	Kričančić Željko	Plino-vodoinstalater	2004. - *****
194	Križanec Krunoslav	Ugostiteljski obrt	2008. - *****
195	Krstanović Ljupko	Auto servis	2008. - *****
196	Kruezi Ignac	Pekarnica	2005. - *****
197	Kubat Branko	Obrt za proizvodnju i trgovinu medom	2006. - *****
198	Kujadin Igor	Obrt za vodo - plinoinstalaterske usluge	2007. - *****
199	Kuna Dragun	Obrt za trgovinu na veliko i posredovanje	2007. - *****
200	Kuna Ljerka	Agencija za zastupanje u osiguranju	2007. - *****
201	Kupanovac Marcelina	Frizerski salon i solarij	2005. - *****
202	Kušić Aleksandra	Obrt za trgovačke i uslužne djelatnosti	2008. - *****
203	Kušić Marija	Agencija za računovodstvo, informatiku, organizaciju i savjetovanje	2008. - *****
204	Kuštro Josip	Građevinska radnja	1995. - *****
205	Kvakan Darijo	Autoprijevoznik	2004. - *****
206	Labudović Boro	Obrt za graditeljstvo	2008. - *****
207	Lacković Vedran	Obrt za održavanje i popravak motornih vozila	2004. - *****
208	Lepen Josip	Samstalna zanatska radnja	1997. - *****
209	Lerinc Damir	Informatički obrt	2006. - *****
210	Lešnjaković Gizela	Obrt za posredovanje i trgovinu	2007. - *****
211	Levak Hermina	Trgovačko - uslužni obrt	2006. - *****
212	Libl Krunoslav	Obrt za unutrašnje uređenje	2005. - *****
213	Ljubičić Vladimir	Obrt za nautiku	2004. - *****
214	Loknar Anton	Građevinska radnja	2002. - *****
215	Loknar Ivan	Servisi trgovina bicikla i rezervnih dijelova	2007. - *****
216	Lokner Stjepan	Trgovačka radnja	1996. - *****
217	Lokner Tomislav	Građevinarska radnja	1997. - *****
218	Lovrenčić Tihomir	Agencija za posredovanje	2000. - *****
219	Lucić Ilija	Autoprijevoznik	2003. - *****
220	Lucić Janja	Agencija za promet nekretnina	2002. - *****
221	Lukašek Tomislav	Ugostiteljski obrt	2008. - *****
222	Lukić Ksenija	Obrt za reklamu i propagandu	2002. - *****
223	Magić Ivica	Obrt za usluge, trgovinu i servis	2005. - *****
224	Magić Zdravko	Obrt za trgovinu na malo	2002. - *****
225	Majdenić Bernarda	Obrt za trgovinu na malo	2005. - *****
226	Majetić Vlado	Obrt za proizvonju, trgovinu i usluge	2006. - *****
227	Majić Mario	Ugostiteljski obrt	2005. - *****
228	Malešević Vlasta	Proizvodno-trgovački obrt	2008. - *****
229	Mališić Tajana	Obrt za trgovinu na malo	2002. - *****
230	Maltar Vjekoslav	Obrt za proizvodnju, usluge i trgovinu	2006. - *****
231	Maltar Vlado	Grafičke usluge	1995. - *****

232	Mandić Sunčica	Krčma	2005. - *****
233	Mandić Zdenko	Elektroinstalacijski obrt	2006. - *****
234	Maras Denis	Ugostiteljski obrt	2008. - *****
235	Marić Ante	Soboslikar i ličilac	1994. - *****
236	Marincel Svjetlana	Trgovački obrt	2005. - *****
237	Marinjak Svjetislav	Trgovačka radnja	2006. - *****
238	Marjanović Marko	Krčma	2002. - *****
239	Marković Zoran	Trgovačka radnja mikro izdavanje toplih i hladnih napitaka putem samonaplatnih aparata	2001. - *****
240	Matijanić Hrvoje	Auto servis	2003. - *****
241	Matijanić Jelica	Wellness centar	2004. - *****
242	Matijanić Predrag	Obrt za proizvodnju, trgovinu i posredovanje	2007. - *****
243	Matijević Miroslav	Trgovina na malo	1998. - *****
244	Matoković Zvonko	Izrada i popravak poljoprivrednih strojeva	2003. - *****
245	Mazur Renato	Obrt za završne radove u građevinarstvu	2006. - *****
246	Medved Jurica	Obrt za automatiku i upravljanje	2006. - *****
247	Mihaljević Ana	Frizerski salon	2008. - *****
248	Mihaljević Frano	Caffe-bar	2004. - *****
249	Mihaljić Josip	Obrt za trgovinu na malo i usluge	2006. - *****
250	Mihaljić Željomir	Popravak kućanskih aparata	1999. - *****
251	Mijatov Ljiljana	Agencija	2004. - *****
252	Milec Milica	Hotel	2006. - *****
253	Milić Sanela	Obrt za ugostiteljstvo	2006. - *****
254	Milković Josip	Trgovina na malo	2000. - *****
255	Milošević Dejan	Obrt za ugostiteljstvo	2006. - *****
256	Milošević Ivanka	Obrtnička radnja	2003. - *****
257	Mioč Zoran	Obrt za trgovinu na malo	2004. - *****
258	Mirković Josip	Radionica za elektromehaničarske i plinomonterske usluge	2004. - *****
259	Modrić Hrvoje	Soboslikarski i ličilački obrt	2008. - *****
260	Mogoroš Igor	Krčma	2007. - *****
261	Molnar Bojan	Obrt za grafičke usluge i dizajn	2007. - *****
262	Morina Nezir	Mini pekara	2006. - *****
263	Nenadić Damir	Obrt za uslužne djelatnosti	2006. - *****
264	Neuwirth Alen	Zanatska radnja	2007. - *****
265	Nikolić Ivana	Restoran	2006. - *****
266	Novačić Vladimir	Popravak i održavanje električnih aparata i strojeva	1994. - *****
267	Novoselec Mihael	Salon za masažu	2006. - *****
268	Novoselić Ranko	Obrtnička zidarska radnja	2008. - *****
269	Novoselić Stana	Agencija za knjigovodstvo	2004. - *****
270	Novoselić Vlado	Električarski obrt	2005. - *****
271	Novoselić Željko	Stolarska radionica	2000. - *****
272	Orozović Renata	Pokretna trgovačka radnja	2008. - *****
273	Oršulić Filip	Obrt za proizvodnju betonske i drvne galanterije	2005. - *****
274	Padezanin Radomir	Obrt za trgovinu i usluge	2007. - *****
275	Palček Ivica	Frizer za muškarce	2000. - *****
276	Papac Ines	Ugostiteljski obrt	2008. - *****
277	Papić Mirko	Šumarske usluge	2008. - *****
278	Papučić Milan	Video klub	2001. - *****
279	Partić Dario	Uslužni obrt	2004. - *****
280	Paškuljević Ksenija	Frizerski salon	2006. - *****
281	Pastulović Ivan	Obrt za trgovinu na malo i veliko	2002. - *****
282	Pastulović Marica	Cvjećarna	2007. - *****
283	Paudenović Mirna	Digital foto	2007. - *****
284	Pavić Danijel	Trgovina na malo	2004. - *****
285	Pavić Dean	Gradska kavana	1997. - *****
286	Pavić Kristijan	Obrt za ugostiteljstvo	2008. - *****
287	Pavlović Ana	Poljoprivredno-gospodarski obrt	2008. - *****
288	Pavlović Darko	Autoprijevoznik	2004. - *****

289	Pejak Snježana	Obrt za usluge i trgovinu,	2005. - *****
290	Pejak Vesna	Obrt za trgovinu	2003. - *****
291	Pejić Tatjana	Ugostiteljski obrt	2008. - *****
292	Pelivanović Bernadica	Frizer za žene i muškarce	2001. - *****
293	Pelivanović Maja	Obrt za trgovinu na malo	2003. - *****
294	Pepić Zlatko	Obrt za bušenje bunara	2003. - *****
295	Perak Ivica	Servis	1999. - *****
296	Perak Vlado	Obrt za prijevoz robe	2004. - *****
297	Pernjek Ivan	Obrt za teracerske i klesarske usluge	2008. - *****
298	Perolli Roberto	Obrt za usluge i trgovinu	2008. - *****
299	Perošević Ivan	Obrt za ugostiteljstvo	2008. - *****
300	Perošević Nedeljko	Stolarska radiona	2004. - *****
301	Peternek Dejan	Obrt za trgovinu i usluge	2008. - *****
302	Peternek Ljubica	Obrt za trgovinu	2003. - *****
303	Petrović Davor	Obrt za toplinsku obradu metala i trgovinu	2008. - *****
304	Petrović Dražen	Buffet	2003. - *****
305	Petrović Ivica	Caffe - bar	2005. - *****
306	Petrović Vjekoslav	Galvanizacija, proizvodnja, trgovina i usluge	2004. - *****
307	Plantić Vladimir	Caffe-bar	2008. - *****
308	Podobnik Branka	Rtv servis	2008. - *****
309	Podobnik Vitomir	Rtv servis	2005. - *****
310	Pohižek Robert	Samostalna dimnjačarska radnja	2008. - *****
311	Poljak Vilim	Obrt za proizvodnju bubnjarskih palica	2004. - *****
312	Popić Dubravko	Obrtnička radionica	2003. - *****
313	Prančević Neven	Autolimar - autolakirer	2008. - *****
314	Progl Greta	Frizerski salon	1990. - *****
315	Prtljačić Goran	Obrt za završne radove u građevinarstvu	2008. - *****
316	Pušić Dragomir	Caffe-bar toni	2002. - *****
317	Pušić Jozo	Obrt za ugostiteljstvo	2008. - *****
318	Pušić Ljubica	Krčma	2008. - *****
319	Pušić Marija	Trgovina na malo	1996. - *****
320	Pušić Milan	Obrt za trgovinu i knjigovodstvene usluge	2008. - *****
321	Pušić Tihomir	Caffe - bar	2001. - *****
322	Puškadija Branimir	Obrt za poljoprivredu	2002. - *****
323	Radulović Zdravko	Obrt za poljoprivredu	2005. - *****
324	Rakipović Rakip	Buffet	2001. - *****
325	Rakipović Ruždi	Obrt za trgovinu na malo	2005. - *****
326	Rašić Gojko	Bravarski obrt	2005. - *****
327	Rexhbeqaj Avdyl	Pekarnica	2006. - *****
328	Rittgasser Andrija	Klesarska radnja	2004. - *****
329	Romić Miroslav	Obrt za zastupanje u osiguranju	2008. - *****
330	Roso Tatjana	Obrt za pranje automobila	2003. - *****
331	Rubčić Marko	Prodaja putem interneta	2006. - *****
332	Runje Vladimir	Proizvodno-trgovački obrt	2008. - *****
333	Rupčić Filip	Radionica za preradu voća i povrća	2004. - *****
334	Rus Leon	Zidarski obrt	2004. - *****
335	Ružić Branko	Autoservis	2002. - *****
336	Šabjan Ivan	Građevinski marketing	2006. - *****
337	Šabjan Krešimir	Servis kućanskih aparata	2003. - *****
338	Sabo Nada	Samostalna ugostiteljska radnja	2000. - *****
339	Šafar Goran	Poljoprivredno gospodarstvo	2002. - *****
340	Šafranko Željko	Obrt za nakladništvo	2004. - *****
341	Sakač Franc - Frendi		2001. - *****
342	Šakić Anđela	Salon za uljepšavanje	2002. - *****
343	Šakić Krunoslav	Obrt za ugostiteljstvo	2008. - *****
344	Šakić Ksenija	Obrt za ugostiteljstvo	2007. - *****
345	Samahodaj Sejdi	Pekarska radnja	2007. - *****
346	Santl Jožef	Obrt za građevinske radove	2003. - *****

347	Šarčević Tomislav	Keramičarski obrt	2008. - *****
348	Sarić Ivica	Obrt za uslužne djelatnosti	2004. - *****
349	Selthofer Ivanka	Obrt za proizvodnju i trgovinu na veliko i malo	2002. - *****
350	Setnik Eva	Buffet mala kavana	2009. - *****
351	Setnik Suzana	Trgovačka radnja	2008. - *****
352	Sever Stjepan	Obrt za proizvodnju, trgovinu i usluge	2008. - *****
353	Šilović Dubravko	Stolarska radnja	1988. - *****
354	Šilović Josip	Caffe-bar	1996. - *****
355	Šimić Dario	Limarija	2005. - *****
356	Šimić Denis	Agencija za marketing	2003. - *****
357	Šimić Vjerka	Frizerski salon	1996. - *****
358	Šimošić Verica	Obrt za proizvodnju, trgovinu i usluge	2004. - *****
359	Šimun Brinita	Caffe-bar	1999. - *****
360	Škarić Berislav	Parketarska radnja	1996. - *****
361	Skokić Nikola	Obrt za usluge	2006. - *****
362	Škorić Katica	Obrt za rezanje drva	2004. - *****
363	Škoro Branka	Obiteljsko poljoprivredno gospodarstvo	2009. - *****
364	Škoro Marko	Buffet	2000. - *****
365	Škoro Viktor	Obiteljsko gospodarstvo	2003. - *****
366	Škorvaga Milan	Soboslikar i ličilac	2007. - *****
367	Škrtić Vedran	Obrt za ugostiteljstvo	2007. - *****
368	Slamek Snježana	Video-studio	2003. - *****
369	Sopek Mario	Ugostiteljski obrt	2007. - *****
370	Sopić Melita	Obrt za knjigovodstvene usluge	2007. - *****
371	Špiranović Miroslav	Agencija za posredovanje u trgovini, istraživanje tržišta i izradu software	2003. - *****
372	Špoljar Branimir	Obrt za ugostiteljstvo	2009. - *****
373	Špoljarić Igor	Servis za popravak i održavanje kosilica, kultivatora, mopeda, motornih pila	2003. - *****
374	Špoljarić Ivan	Obrt za trgovinu na veliko	2007. - *****
375	Špoljarić Tomislav	Autopraonica	2008. - *****
376	Sršić Ana	Obrt za uslužne djelatnosti	2008. - *****
377	Stanić Ana	Obrt za knjigovodstvo	2006. - *****
378	Stanić Ivica	Premija agencija za zastupanje u osiguranju za sve skupine osiguranja	2008. - *****
379	Stanković Siniša	Obrt za poljoprivredu i proizvodnju	2005. - *****
380	Stanković Zdenko	Obrt za graditeljstvo	2004. - *****
381	Stojaković Sreto	Buffet	1995. - *****
382	Straka Snježana	Obrt za trgovinu na malo	2005. - *****
383	Štrok Helena	Postolarska radnja	2005. - *****
384	Strugačevac Matija	Ugostiteljski obrt	2008. - *****
385	Štruklec Jasmina	Tiskarska djelatnost	2006. - *****
386	Sudar Ivan	Obrtnička radnja	2002. - *****
387	Sudaruć Željko	Stolarski obrt	2005. - *****
388	Šušak Nikola	Buffet	1997. - *****
389	Šutalo Nikola	Obrt za proizvodnju, trgovinu i usliuge	2007. - *****
390	Šutalo Vinko	Obrt za trgovinu	2004. - *****
391	Svalina Miroslav	Obrt za održavanje i popravak motornih vozila	2005. - *****
392	Švec Davor	Caffe - bar	2008. - *****
393	Svrtan Ivan	Krčma	2000. - *****
394	Tajz Zdenko	Obrt za uređenje interijera,	2007. - *****
395	Takacz Mario	Obrt za završne građevinske radove.	2007. - *****
396	Tanaj Nezir	Mini pekarnica	2006. - *****
397	Tepeš Vladimir	Obrt za ugostiteljstvo	2007. - *****
398	Tibinac Zdenka	Obrt za proizvodnju, trgovinu i usluge	2008. - *****
399	Tomašević Goran	Obrt za trgovinu na malo	2003. - *****
400	Tomin Ivica	Samostalna obrtnička radnja	1996. - *****
401	Tomin Ljiljana	Obrt za trgovinu i posredovanje	2005. - *****
402	Tomoković Pavao	Poljoprivredni obrt	2006. - *****
403	Tonković Igor	Video - multimedia	2004. - *****
404	Topčić Alen	Obrt za proizvodnju i trgovinu	2007. - *****

405	Turalija Ivica	Caffe-bar	2001. - *****
406	Turalija Željko	Autoprijevoznik	2001. - *****
407	Turza Anita	Pokretna trgovačka radnja	2004. - *****
408	Tutnjević Mario	Obrt za završne radove u građevinarstvu	2007. - *****
409	Vagner Vedrana	Cvjećarska radnja mimoza, j. J. Strossmayera 12	2006. - *****
410	Val Franjo	Autoprijevoznik	2005. - *****
411	Varga Lidija	Frizerski salon	1995. - *****
412	Varga Mario	Prijevoz	2001. - *****
413	Varžić Mihael	Obrt za ugostiteljstvo	2006. - *****
414	Varžić Miroslav	Trgovačka radnja	1997. - *****
415	Varžić Tomislav	Samostalna trgovačka radnja	1997. - *****
416	Vazdar Vladimir	Obrt za izdavačku i marketinšku djelatnost	2000. - *****
417	Vereš Mirjana	Frizerski salon	1996. - *****
418	Vidaković Josip	Autoprijvoznik	1992. - *****
419	Vidaković Snežana	Cvjećarna	2005. - *****
420	Vidaković Željko	Market	1997. - *****
421	Vidović Mirko	Autoprijevoznik	2007. - *****
422	Vinger Vesna	Krojačka, kitničarska i uslužna djelatnost	2000. - *****
423	Vinković Ivica	Obrt za proizvodnju, trgovinu i usluge	2007. - *****
424	Vračarić Ivan	Obrt za proizvodnju i servis	2007. - *****
425	Vranješ Tihomir	Obrt za promidžbu i marketing	2006. - *****
426	Vrbanić Julka	Krojački obrt	2002. - *****
427	Vrdoljak Ante	Limarski obrt	2000. - *****
428	Vučetić Franjo	Grijanje, plin, klima	1996. - *****
429	Vučić Krunoslav	Krčma	2000. - *****
430	Vučilovski Vanela	Ugostiteljski obrt	2006. - *****
431	Vukadin Zdenko	Obrt za građevinarstvo	2006. - *****
432	Vukobratović Svetlana	Proizvodnja i prerada papira	2004. - *****
433	Vukojević Danijel	Obrt za usluge	2008. - *****
434	Vukosavljević Stanislav	Prijevoz i trgovina	2008. - *****
435	Zajček Dalibor	Obrt za posredovanje i trgovinu	2007. - *****
436	Zbanatski Zdenka	Frizerski salon za žene i muškarce	1996. - *****
437	Zelić Natalija	Obrt za trgovinu na malo	2005. - *****
438	Zenuni Dževat	Obrt za ugostiteljstvo	2007. - *****
439	Zenuni Nasir	Slastičarnica	2005. - *****
440	Zenuni Zenun	Slastičarnica	2004. - *****
441	Zgrebec Sanja	Caffe - bar	2005. - *****
442	Zimmermann Nenad	Agencija za posredovanje	2003. - *****
443	Zimmermann Saša	Trgovačka radnja	2000. - *****
444	Zoraj Zoran	Vulkanizerska radnja	2005. - *****
445	Zrno Antonia	Pokretna trgovačka radnja	2005. - *****
446	Zrno Milica	Pokretna trgovačka radnja	2008. - *****
447	Žužić Branko	Market	2009. - *****
448	Žužić Romana	Obrt za proizvodnju, usluge i trgovinu	2006. - *****

Redni broj	Prezime i Ime	Vrsta obrta	Godine djelovanja
1	Abdelgadir Ivanka	frizersko-kozmetički salon	***** - 2005.
2	Abramić Dalibor	obrt za trgovinu na malo	***** - 2008.
3	Alošinac Slavica	samostalna trgovačka radnja	***** - 1996.
4	Alošinac Slavica	samostalna trgovačka radnja	***** - 2000.
5	Alošinac Stjepan	proizvodnja metalnih konstrukcija i njihovih dijelova - na terenu	***** - 2000.
6	Alšić Dragan	market	***** - 2003.
7	Alšić Maja	obrt za trgovinu na veliko i malo	***** - 2007.
8	Alšić Terezija	cd shop	***** - 2000.
9	Alvađ Branka	obrt za uslužne djelatnosti	***** - 2007.
10	Andračić Mario	caffe - bar	***** - 2004.
11	Andračić Mirko	pokretna ugostiteljska radnja	***** -1997.
12	Andraković Josip	obrt za poljoprivrednu proizvodnju, trgovinu i usluge	***** - 2008.
13	Andrić Zdravka	caffe - bar	***** - 2007.
14	Anić Tihomir	obrt za proizvodnju i usluge	***** - 2003.
15	Antunović Tomislav	fast food	***** - 2003.
16	Arapović Angela	trgovačka radnja	***** - 2002.
17	Arnaut Martin	obrt za elektro radove	***** - 2004.
18	Baban Inga	obrt za trgovinu	***** - 2008.
19	Babok Pavao	stolarska radnja	***** - 2004.
20	Bačmaga Estika	modni frizerski salon	***** - 1997.
21	Balažić Danijel	obrtničko-trgovačka radnja	***** - 2004.
22	Balažić Vedrana	obrt za trgovinu na malo	***** - 2003.
23	Balikić Boris	obrt za ugostiteljstvo	***** - 2008.
24	Balković Davor	vulkanizerska radnja	***** - 2008.
25	Balković Dragutin	vulkanizerska radnja	***** - 1997.
26	Ban Antun	caffe-bar	***** - 1998.
27	Banović Milka	obrt za proizvodnju i trgovinu	***** - 2005.
28	Barač Zoran	caffe - bar	***** - 2005.
29	Bardek Siniša	caffe-bar	***** - 2001.
30	Barić Stjepan	salon krzna i kože	***** - 1997.
31	Barić Zdravko	caffe - bar	***** - 2007.
32	Barić Željko	caffe bar	***** - 2005.
33	Bariš Tonoš	vulkanizerska radnja	***** - 1997.
34	Barišić Marija	trgovačka radnja	***** - 1999.
35	Barišić Miroslav	obrt za trgovinu na malo	***** - 2003.
36	Barišić Zdravko	caffe-bar	***** - 2003.
37	Bašić Antonija	trgovačka radnja	***** - 2000.
38	Bašić Đurđica	prerada i pakovanje zemlje za cvijeće	***** - 1999.
39	Bašić Marko	prerada i pakovanje zemlje za cvijeće	***** - 2001.
40	Bašić Tihomir	trgovačka radnja	***** - 2000.
41	Batrnek Zlata	trgovačka radnja	***** - 1996.
42	Bečka Edvard	radionica za popravak auspuha, kupnju i prodaju rabljenih vozila	***** - 2008.
43	Bečvardi Mijo	obrt za sječu i promet drva	***** - 2005.
44	Bedek Sandica	auto - punionica	***** -2002.
45	Begović Anamarija	obrt za trgovinu	***** - 2006.
46	Begović Miroslav	buffet	***** - 1998.
47	Begović Robert	agencija za marketing i trgovinu	***** - 2002.
48	Begović Vjekoslav	auto škola	***** - 2006.
49	Belić Ivan	agencija za računalne djelatnosti	***** - 2002.
50	Belić Josip	obrtnička radnja za bušenje bunara	***** - 2001.
51	Belić Miroslav	vulkanizerska radnja	***** - 2003.
52	Belić Zlatko	obrt za proizvodnji i trgovinu	***** - 2008.
53	Benčić Dario	obrt za keramiku	***** - 2003.
54	Benčić Sanja	frizerski salon za žene i muškarce	***** - 2006.
55	Benko Mirjana	disco klub	***** - 1998.
56	Berak Dario	grafički studio	***** - 2008.

***** *Kroniloški podaci koji nedostaju ili su nepoznati*

57	Berak Jadranka	obrt za ugotiteljstvo	***** - 2007.
58	Bilić Mirko	trgovina na malo	***** - 1999.
59	Birovljević Zdenko	frizerski salon	***** - 1998.
60	Biuklija Biljana	servis za vođenje knjigovodstva	***** - 1997.
61	Blažević Ivo	obiteljsko gospodarstvo	***** - 2008.
62	Blažević Vinko	obrt za završne radove u građevinarstvu	***** - 2008.
63	Bobinac Branka	samostalna trgovačka radnja	***** - 1996.
64	Bogdan Danica	pokretna radnja	***** - 2001.
65	Bogdan Renata	caffe - bar noćni bar	***** - 2005.
66	Bogdanović Marijan	noćni klub	***** - 2004.
67	Bognar Nedjeljko	caffe - bar	***** - 2004.
68	Bojanić Mirjana	obrt za proizvodnju i trgovinu	***** - 2003.
69	Bolkovac Karmela	trgovačka radnja	***** - 1999.
70	Borda Viktor	obrt za šumarske usluge i trgovinu	***** - 2003.
71	Borda Viktor	obrt za šumarske usluge i trgovinu	***** - 2008.
72	Bosiljevac Damir	samostalna ugostiteljska radnja	***** - 1997.
73	Bošković Nikola	pokretna trgovačka radnja	***** - 1997.
74	Bošnjak Davor	market	***** - 1999.
75	Bošnjak Ivana	minimarket	***** - 2000.
76	Bošnjak Marija	trgovačka radnja	***** - 1997.
77	Bošnjak Robert	caffe-bar	***** - 1997.
78	Bošnjak Siniša	svinjogojski uzgojni centar	***** - 2002.
79	Bošnjak Snježana	samostalna trgovačka radnja	***** - 1997.
80	Bošnjak Želimir	elektroinstalater	***** - 2002.
81	Bračevac Krunoslav	frigotehnika	***** - 2000.
82	Brajković Vladimir	obrt za proizvodnju i preradu mesa	***** - 2003.
83	Brajnović Đurđica	frizerski salon	***** - 2001.
84	Brajnović Vladimir	frizerski salon za žene i muškarce	***** - 2009.
85	Brezovec Daniela Irena	obrt za trgovinu na malo	***** - 2005.
86	Brkić Ivica	obrt za prijevoz	***** - 2007.
87	Brkić Josip	autoprijevoznik	***** - 1999.
88	Brkić Marina	obrt za marketinšku i nakladničku djelatnost	***** - 2005.
89	Brkić Tihana	trgovina na malo	***** - 1996.
90	Brnić Davor	ugostiteljska radnja	***** - 1997.
91	Brzica Ante	krčma	***** - 2005.
92	Brzica Vedran	caffe - bar	***** - 2008.
93	Budimir Ivo	krčma	***** - 1999.
94	Budimir Karlo	obrt za građevinske radove	***** - 2008.
95	Bulut Zvonko	trgovačka radnja	***** - 1997.
96	Bungić Vinko	plino-vodoinstalater	***** - 1998.
97	Burić Daniel	trgovački obrt	***** - 2003.
98	Buschbacher Ivan	obrt za prijevoz	***** -2004.
99	Buschbacher Ivan	obrt za prijevoz	***** - 2005.
100	Bušić Mirjana	trgovina i ugostiteljstvo	***** - 1998.
101	Butorac Danko	videoteka	***** - 2004.
102	Butorac Vesna	obrt za proizvodnju purana	***** - 2003.
103	Cabadaj Anica	trgovački obrt	***** - 2004.
104	Cebić Verica	buffet	***** - 2003.
105	Cesarec Zoran	caffe - bar	***** - 2001.
106	Ciganović Tomislav	krčma	***** - 2000.
107	Cindori Darko	buffet	***** - 2002.
108	Crljenić Dalibor	buffet	***** - 2000.
109	Crljenić Ivanka	trgovačka radnja	***** - 2004.
110	Crnogaj Branko	centralno grijanje plinske i vodovodne instalacije	***** - 1996.
111	Crnogaj Ivan	obrt za proizvodnju, trgovinu i usluge	***** - 2003.
112	Crnjac Marinko	građevinski obrt	***** - 2002.
113	Culek Dario	salon za masažu	***** - 2001.
114	Cvenić Antun	auto škola	***** - 2000.

115	Cvenić Antun	obrt za prijevoz	***** - 2004.
116	Cvenić Branko	proizvodnja sladoleda i čokolade	***** - 2001.
117	Cvenić Dubravka	krojački obrt	***** -2008.
118	Cvenić Ljiljana	fast food	***** - 2008.
119	Cvenić Tatjana	obrt za trgovinu na malo	***** - 2006.
120	Cvenić Zlatko	samostalna ugostiteljska radnja	***** - 1998.
121	Cvetković Ljubomir	autoprijevoznik	***** - 2001.
122	Cvetković Nela	trgovačka radnja	***** - 1997.
123	Cvetković Nela	videoteka	***** - 2001.
124	Cvrtila Jadranko	obrt za prijevoz	***** - 2005.
125	Cvrtila Maja	krčma	***** - 2000.
126	Čakalić Šimo	stolarska radnja	***** - 1997.
127	Čamagajevac Davor	obrt za prijevoz putnika	***** - 2003.
128	Čapo Jakob	uzgoj ptica	***** - 1998.
129	Časar Darko	buffet	***** - 1998.
130	Čeliković Ivan	samostalna trgovačka radnja	***** - 1999.
131	Černik Darko	obrt za informatičke usluge	***** - 2004.
132	Čes Agica	trgovačka radnja	***** - 2004.
133	Čičak Dragutin	disco club	***** - 2005.
134	Čičak Igor	objekat brze prehrane	***** - 2002.
135	Čičak Ivan	obrt za ugostiteljstvo, trgovinu i usluge	***** - 2003.
136	Čičak Svetlana	caffe - bar i noćni bar	***** - 2007.
137	Čorak Josip	keramičarski obrt	***** - 2002.
138	Čorak Perica	keramičarski obrt	***** - 2005.
139	Čorić Mirjana	obrt za trgovinu na malo i usluge	***** - 2005.
140	Čorić Mirjana	obrt za trgovinu na malo	***** - 2006.
141	Čorković Marija	samostalna trgovačka radnja	***** - 1998.
142	Čorković Zvonko	buffet	***** - 2001.
143	Čosić Damir	obrt za grafičke djelatnosti	***** - 2008.
144	Čulinović Ivan	krčma	***** - 2003.
145	Čuturilo Duško	proizvodnja, promet i usluge	***** - 2008.
146	Čvagić Stanko	obrt za proizvodnju i prodaju namještaja	***** - 2005.
147	Čvagić Stjepan	-	***** -1998.
148	Čvagić Veljko	autoprijevoz-veleprodaja-maloprodaja	***** - 1998.
149	Ćavar Damir	caffe-bar	***** - 2006.
150	Ćibarić Josip	obrt za trgovinu na malo	***** - 2005.
151	Ćuk Zlatko	samostalna trgovačka radnja	***** - 2004.
152	Dandić Ivan	trgovačko - uslužna radnja	***** - 2001.
153	Dandić Ivan	obrt za ugostiteljstvo	***** - 2007.
154	Dandić Zlata	obrt za trgovinu na malo	***** - 2005.
155	Dasović Tomislav	trgovački obrt	***** - 2000.
156	Dedić Damir	marketing usluge	***** - 2002.
157	Dieneš Mihael	keramika - keramičarski obrt,	***** - 2007.
158	Dinković Alen	trgovačka radnja	***** - 1999.
159	Doljanac Nada	krčma	***** - 1996.
160	Dorić Boris	trgovina na malo i veliko	***** - 2006.
161	Dorić Mladen	obrt za ugostiteljstvo, caffe	***** - 2007.
162	Dorman Antun	proizvodno-trgovački obrt	***** - 2002.
163	Dostal Kata	pokretna trgovačka radnja	***** - 1998.
164	Dostal Udo	trgovina na malo	***** - 1997.
165	Došen Mladen	grafičke usluge	***** - 2000.
166	Drgalić Goran	minimarket	***** - 1998.
167	Drgalić Željko	caffe - bar	***** - 2008.
168	Drnovšek Franc	samostalna brijačka radnja	***** - 2004.
169	Dukić Darko	turistička agencija	***** - 2003.
170	Dukić Darko	krčma	***** - 2008.
171	Dukmenić Dalibor	uvoz i prodaja osobnih automobila	***** - 2005.
172	Dukmenić Nataša	obrt za uvoz i prodaju osobnih automobila	***** - 2007.

173	Dumančić Tihomir	caffe - bar	***** - 1999.
174	Dumančić Tihomir	caffe-bar	***** - 2004.
175	Dumančić Vlatko	caffe - bar	***** - 1997.
176	Dumančić Zorica	obrt za trgovinu na malo	***** - 2003.
177	Duvnjak Blaženka	frizer za žene i muškarce	***** - 1997.
178	Duvnjak Josip	autoprijevoznik	***** - 2002.
179	Duvnjak Marica	trgovačka radnja	***** - 1999.
180	Duvnjak Zvonko	krčma	***** - 2002.
181	Đaniš Damir	tokarska radionica	***** - 1997.
182	Đaniš Damir	-	***** - 2003.
183	Đukić Miro	krčma	***** - 1997.
184	Đuranić Denis	obrt za trgovinu na malo i veliko	***** - 2004.
185	Đurišić Anita	obrt za proizvodnju i prodaju betonske galanterije	***** - 2007.
186	Đurković Jozo	agencija za knjigovodstvo i trgovinu	***** - 2003.
187	Đurković Željko	kavana	***** - 2001.
188	Efendić Enver	agencija za trgovinu i posredovanje	***** - 2004.
189	Emes Dubravko	kino prikazivanje - kulturno - zabavne i ugostiteljske djelatnosti	***** - 2003.
190	Emes Sabina	obrt za ugostiteljstvo i prikazivanje filmova	***** - 2003.
191	Emes Sabina	obrt za ugostiteljstvo, proizvodnju i trgovinu	***** - 2007.
192	Ercegovac Mirjana	proizvodno - trgovački obrt	***** - 2006.
193	Ercegovac Nevenka	obrt za grafičke usluge	***** - 2002.
194	Ercegović Verica	ugostiteljske usluge	***** - 1997.
195	Ergović Stella	obrt za trgovinu na malo	***** - 2005.
196	Fačko Branko	obrt za proizvodnju i bravarske usluge	***** - 2005.
197	Fačko Branko	obrt za proizvodnju, usluge i trgovinu	***** - 2008.
198	Faslija Fadilj	slastičarnica	***** - 2006.
199	Filić Davor	obrt za građevinsku limariju	***** - 2007.
200	Frajtag Damir	trgovina na malo i veliko	***** - 1997.
201	Franjić Kristijan	zidarski obrt	***** - 2007.
202	Franjić Stjepan	autoprijevoznik	***** - 1999.
203	Franjić Zvonko	obiteljsko poljoprivredno gospodarstvo	***** - 2006.
204	Freitag Biljana	obrt za trgovinu dijelovima i priborom za motorna vozila	***** - 2006.
205	Freitag Ivana	obrt za trgovinu na malo	***** - 2007.
206	Fuderer Željka	kavana	***** -2004.
207	Fuderer Željka	obrt za proizvodnju, trgovinu i usluge	***** - 2007.
208	Fumić Nikolina	obrt za trgovinu na malo	***** - 2005.
209	Funjak Izabela	caffe - bar	***** - 2004.
210	Funjak Zoran	caffe-bar	***** - 2002.
211	Gabrić Anka	salon modne odjeće	***** - 2000.
212	Gaćeša Goran	obrt za računalne usluge,	***** - 2003.
213	Galić Dragutin	market	***** - 2001.
214	Galić Mato	obrt za ugostiteljstvo, caffe	***** - 2006.
215	Galić Predrag	trgovina na malo	***** - 1997.
216	Galić Slavko	obrt za trgovinu i usluge	***** - 2006.
217	Galić Zvonko	ugostiteljska radnja	***** - 1997.
218	Galić Željka	pokretna trgovačka radnja	***** - 2003.
219	Galić Željka	trgovačka radnja	***** - 1998.
220	Galinec Ivan	klesarska zanatska radnja	***** - 2002.
221	Galinović Ivan	autopraonica	***** - 2008.
222	Galinović Miroslav	građevinski obrt	***** - 2003.
223	Gerenčir Zlatko	agencija za poslovno savjetovanje. posredovanje, knjigovodstvo i marketing	***** - 2003.
224	Geto Ivan	trgovačka radnja	***** - 1999.
225	Geto Josip	plastifikacija papira i papirnate ambalaže	***** - 1999.
226	Geto Kristijan	design	***** - 1999.
227	Geto Marijana	proizvodnja bezalkoholnih pića	***** - 2000.
228	Glavaš Jasna	knjigovodstveni servis	***** - 1996.
229	Glavašić Jozo	održavanje i popravak motornih vozila	***** - 2000.
230	Golik Željko	obrt za uzgoj ovaca	***** - 2007.

231	Gorša Damir	obrt za proizvodnju , trgovinu, ugostiteljstvo i turizam	***** - 2006.
232	Grbeša Iris	obrt za trgovinu na malo i veliko	***** - 2004.
233	Greganić Josip	obrtnička radnja	***** - 2000.
234	Greganić Josip	obrtnička radnja	***** - 2001.
235	Greganić Josip	obrtnička radnja	***** - 2005.
236	Gregurec Amalija	krčma	***** - 2003.
237	Gregurić Adam	proizvodno-uslužna zanatska radionica	***** - 2007.
238	Greman Gordana	postolarska radnja	***** - 2006.
239	Grganić Martina	obrtnička radnja	***** - 2002.
240	Grgić Željko	obrt za prijevoz, usluge, proizvodnju i trgovinu	***** - 2006.
241	Gudelj Samir	trgovina na malo	***** - 2008.
242	Habčak Jasna	frizerski salon	***** - 2002.
243	Habjanović Sabina	obrt za trgovinu i usluge	***** - 2007.
244	Habus Darko	obrt za proizvodnju i trgovinu	***** - 2008.
245	Hajdin Gordana	frizerski salon	***** - 1999.
246	Han Miroslava	obrt za masažu	***** - 2004.
247	Han Miroslava	obrt za masažu	***** - 2006.
248	Harmunt Katarina	krojač	***** - 2002.
249	Harmunt Kazimir	obrt za prijevoz tereta	***** - 2006.
250	Hata Sandra	buffet	***** - 1998.
251	Hata Snježana	krčma	***** - 1998.
252	Hes - Krznarić Maja	trgovački obrt	***** - 2008.
253	Horaček Katica	trgovačka radnja	***** - 2003.
254	Horaček Vjerislav	trgovačka radnja	***** - 2008.
255	Horvat Darko	bravarsko - zavarivački obrt	***** - 2007.
256	Ilić Ivan	noćni bar	***** - 2002.
257	Ilić Mihaela	noćni bar	***** - 2003.
258	Ivanković Igor	buffet	***** - 1999.
259	Ivanković Luja	krčma	***** - 2002.
260	Ivanković Stjepan	caffe - bar	***** - 2006.
261	Ivanović Goran	krčma	***** - 2005.
262	Ivić Darko	samostalna ugostiteljska radnja	***** - 2002.
263	Ivić Lidija	frizerski salon	***** - 1999.
264	Ivković Darko	obiteljsko poljoprivredno gospodarstvo	***** - 2006.
265	Ivković Miron	krčma	***** - 2001.
266	Ivković Slavko	prijevozнички obrt	***** - 2007.
267	Ivšić Franjo	trgovačka radnja	***** - 2000.
268	Ižaković Zdravko	elektroinstalaterski obrt	***** - 2002.
269	Jajetić Eva	betonska galanterija	***** - 2000.
270	Jakobović Anđelka	obrt za usluge i trgovinu	***** - 2005.
271	Jakobović Anđelka	obrt za usluge i trgovinu	***** - 2007.
272	Jakobović Stanislav	piljenje ogrijevnog drveta	***** - 1997.
273	Jakopiček Marina	trgovačka radnja	***** - 1997.
274	Jakovčević Marin	obrt za izradu betonskih elemenata	***** - 2008.
275	Jakšić Borivoje	obrt za pečenje i prodaju plodina	***** - 2004.
276	Jančikić Darko	foto video studio	***** - 2007.
277	Janeš Dunja	obrt za grafičku djelatnost i doradu tekstila	***** - 2009.
278	Janeš Martina	trgovački obrt	***** - 2006.
279	Januš Katica	trgovački obrt	***** - 2002.
280	Janjić Borislav	obrtnička autoelektričarska radnja	***** - 2002.
281	Janjić Tihomir	trgovina na malo	***** - 1996.
282	Jedinak Blaženka	samostalna trgovačka radnja	***** - 1998.
283	Jeger Maja	obrt za ugostiteljstvo	***** -.2009.
284	Jelenić Ivan	trgovina na malo	***** - 2000.
285	Jelić Martina	noćni bar	***** - 2005.
286	Jelkić Ankica	frizerski salon	***** - 2003.
287	Jelkić Zvonko	trgovačka radnja	***** - 1997.
288	Jergović Vitomir	caffe-bar	***** - 2001.

289	Jerković Ivica	trgovačka radnja na veliko i malo	***** - 2002.
290	Jerković Tomislav	servis	***** - 1999.
291	Josipović Pero	obrt za obavljanje trgovine	***** - 2002.
292	Jovanić Jozo	obućar	***** - 2000.
293	Jug Ivan	izrada drvene galanterije i sita	***** - 2000.
294	Jug Zora	izrada sita, drvene galanterije, predmeta od šiba, sirka, rogoza i slame	***** - 2001.
295	Jukić Željko	trgovački obrt	***** - 1999.
296	Jurčević Antun	agencija za knjigovodstvo, marketing, tržišne informacije i automatsku obradu podataka	***** -2008.
297	Jureta Božo	autoprijevoznik	***** -.2005.
298	Jurić Ivan	autoprijevoznik	***** - 1998.
299	Jurina Karmela	obrt za roletarstvo	***** - 2007.
300	Jurina Karol	obrt za proizvodnju aluminijskih vrata i prozora	***** - 2003.
301	Jurina Olivera	obrt za trgovinu na malo	***** - 2004.
302	Jurina Slavko	caffe-bar	***** - 1997.
303	Jurina Slavko	obrt za ugostiteljstvo, caffe-bar	***** - 2005.
304	Jurina Zvonko	caffe - bar	***** - 2001.
305	Jurina Zvonko	obrt za kupaonske elemente	***** - 2006.
306	Jurkić Snježana	trgovačka radnja	***** - 1997.
307	Jurkić Vladimir	krojački obrt	***** - 2008.
308	Jurović Mirko	limar	***** - 1999.
309	Juvančić Bruno	obrt za proizvodnju i trgovinu	***** - 2008.
310	Kajfeš Mirjana	obrt za trgovinu	***** - 2004.
311	Kajtazi Nue	samostalna pekarska radnja	***** - 1999.
312	Kalafatić Siniša	uzgoj - proizvodnja - trgovina	***** - 1999.
313	Karjaković Ilija	obrtnička keramičarska radnja	***** - 1999.
314	Kasapović Mirko	market	***** - 2001.
315	Katalinić Vladimir	grafički studio	***** - 2003.
316	Katavić Željko	obrt za masažu tijela	***** - 2003.
317	Katić Gordana	trgovina na malo	***** - 1997.
318	Kečkeš Ivan	obrt za posredovanje,	***** - 2005.
319	Kelemin Nada	ugostiteljski obrt	***** - 2004.
320	Kenđelić Željko	proizvodnja žičanih pletiva	***** - 2003.
321	Keršulj Igor	zidarski obrt	***** - 2007.
322	Kiš Goran	poljoprivredno gospodarstvo	***** - 2000.
323	Klanjšćek Romano	trgovina na malo	***** - 2008.
324	Klemenc Alek	grafički obrt	***** - 2003.
325	Klemenc Ivan	grafički obrt	***** - 2002.
326	Klibert Damir	elektroinstalaterska	***** - 1999.
327	Klobučar Vlatko	vodoinstalaterski servis	***** - 2001.
328	Knežević Marina	trgovačka radnja	***** - 1999.
329	Knežević Željko	trgovačka radnja	***** - 1999.
330	Kojundžić Matija	restoran	***** - 1996.
331	Kokorić Mato	obrt za građevinarstvo	***** - 2007.
332	Kolaković Kristina	agencija	***** - 2001.
333	Kolarić Damir	pržionica kave	***** - 2002.
334	Kolesar Marko	samostalna ugostiteljska radnja	***** - 2001.
335	Kolev Milan	keramičar	***** - 1997.
336	Končar Ksenija	krčma	***** - 2005.
337	Kopilaš Milena	krčma	***** - 2001.
338	Koški Ksenija	zanatska radnja	***** - 2002.
339	Kovačević Andrej	obrt za pomoć na cesti	***** - 2006.
340	Kovačević Igor	proizvodnja tjestenine	***** - 2001.
341	Kovačević Igor	proizvodnja tjestenine	***** - 1999.
342	Kovačević Ivan	caffe - bar	***** - 2006.
343	Kovačević Karlo	autoprijevoznik	***** - 2008.
344	Kovačević Stjepan	vučna služba	***** - 2007.
345	Kovačević Stjepan	vučna služba	***** - 2000.

346	Kožul Petar	obrt za usluge i trgovinu	***** - 2004.
347	Kožul Petar	obrt za usluge i trgovinu	***** - 2004.
348	Kralj Ljudevit	pokretna trgovačka radnja	***** - 1997.
349	Kraljik Damir	ugostiteljski obrt	***** - 2008.
350	Kraljik Hrvoje	caffe-bar	***** - 2003.
351	Kraljik Josip	obrt za trgovinu, ugostiteljstvo, turizam i usluge	***** - 2003.
352	Kramar Blaženka	krčma	***** - 1999.
353	Kramar Mirna	trgovina na malo	***** - 1997.
354	Kremer Mato	pokretna trgovačka radnja	***** - 2003.
355	Krišković Dario	obrt za pruižanje jednostavnih ugostiteljskih usluga	***** - 2008.
356	Krištof Branko	građevinska radnja	***** - 2002.
357	Krleski Radoslav	pekarska radnja	***** - 2002.
358	Krolo Tomislav	obrt za trgovinu i usluge	***** - 2007.
359	Kučinac Silvije	poljoprivredna proizvodnja	***** -2002.
360	Kučinac Slavko	zanatska radnja	***** - 2002.
361	Kučinac Zlatko	obrt za trgovinu na malo i veliko	***** -2006.
362	Kudlaček Stjepan	obrtnička radnja	***** - 1998.
363	Kudus Marko	obrt za hidro i termo izolaciju	***** - 2002.
364	Kuhar Antun	plinoinstalanterska	***** - 2000.
365	Kuić Ivana	trgovačka radnja	***** - 2005.
366	Kukučka Antun	elektromehanika	***** - 2003.
367	Kuna Branko	trgovačka radnja	***** - 1999.
368	Kuna Spomenka	samostalna ugostiteljska radnja	***** - 2004.
369	Kuna Tomislav	pokretna trgovačka radnja	***** - 1996.
370	Kuna Vedrana	dječji zabavni centar	***** - 2008.
371	Kuna Vesna	samostalna trgovačka radnja	***** - 1997.
372	Kuna Zdravko	samostalna trgovačka radnja	***** - 1999.
373	Kunišinac Melita	frizerski salon	***** - 2000.
374	Kurbalija Marija	krčma	***** - 1998.
375	Kurbalija Marija	krčma	***** - 2002.
376	Kurtović Zdenka	trgovačka radnja	***** - 2001.
377	Kuruc Dragan	exspres radionica za izradu ključeva i zabijanje potpetica	***** - 2005.
378	Kusalić Sanela	market	***** - 2001.
379	Kušić Aleksandra	obrt za knjigovodstvene i računovodstvene usluge	***** - 2006.
380	Kušić Stanislav	cestovni prijevoz,	***** - 2001.
381	Kušić Zoran	obrt za trgovinu i usluge	***** - 2006.
382	Kuštro Violeta	obrt za ugostiteljstvo,	***** - 2007.
383	Kvorka Dalibor	buffet	***** - 2004.
384	Labudović Boro	građevinska radnja	***** - 2005.
385	Labudović Boro	građevinska radnja	***** - 2005.
386	Labudović Boro	obrt za graditeljstvo,	***** - 2006.
387	Labudović Marko	građevinska radnja	***** - 1999.
388	Lacković Anđelko	autoservis	***** - 2004.
389	Lacković Ivan	caffe-bar	***** - 2004.
390	Lalić Božica	trgovačka radnja	***** - 2004.
391	Lasić Marija	samostalna zanatska radnja za proizvodnju papirnate ambalaže	***** - 2007.
392	Lasić Sandra	samostalna zanatska radnja	***** - 1999.
393	Laszlo Saša	servis i prodaja informatičke opreme	***** - 2002.
394	Lazić Dragoljub	obrtnička radnja autoservis	***** - 2008.
395	Lekić Ivica	obrtnička radnja za proizvodnju i promet jaja	***** - 1997.
396	Leko Darko	samostalna trgovačka radnja	***** - 1997.
397	Levak Hermina	trgovačko-uslužni obrt	***** - 2007.
398	Lončarić Hoselito	autoprijevoznik	***** - 1997.
399	Lović Mirjana	pokretna trgovačka radnja	***** - 2007.
400	Lovrenčić Anica	pokretna trgovačka radnja	***** - 1997.
401	Lovrić Dalija	samostalna trgovačka radnja	***** - 1997.
402	Lozančić Zdenko	obrt za komercijalno - financijske usluge	***** - 2007.
403	Lucić Džoni	obrtnička radnja foto-video i audio studio	***** - 2004.

404	Lucić Janja	agencija za promet nekretnina	***** - 2001.
405	Ludwig Miroslav	international, prijevoz putnika i robe - unutarnji i međunarodni	***** - 2002.
406	Lujić Pero	autoprijevoznik	***** - 2008.
407	Lujić Zdenko	ugostiteljski obrt	***** - 2007.
408	Lukačević Kristian	obrt za prijevoz tereta	***** - 2005.
409	Luketina Josip	obrt za uslužne djelatnosti,	***** - 2006.
410	Ljulj Stjepan	izolacija	***** - 2002.
411	Macele Marijana	pokretna trgovina	***** - 2004.
412	Madunić Marina	obrt za ugostiteljstvo	***** - 2006.
413	Mađar Sandra	pizzeria	***** - 2006.
414	Mađarević Bernard	elektro-tehnička radnja	***** - 2000.
415	Magić Blaženka	pokretna trgovačka radnja	***** - *****
416	Magušić Slavica	trgovačka radnja	***** - 1996.
417	Maja Vučkovac	pokretna trgovačka radnja	***** - 2003.
418	Majdenić Bernarda	obrt za trgovinu	***** - 2005.
419	Maksuti Samet	slastičarnica	***** - 1999.
420	Malešević Zoran	agencija za posredovanje	***** - 2000.
421	Malković Bernard	autopraonica	***** - 2002.
422	Maloča Ivica	grafička radnja	***** - 2002.
423	Maltar Mario	noćni klub	***** - 2004.
424	Maltar Tomislav	obrt za usluge i trgovinu	***** - 2006.
425	Maltašić Dario	servis klima uređaja, kućanskiih aparata, tv i video opreme	***** - 2004.
426	Mamula Borislav	-	***** - 1999.
427	Mandić Darko	krčma	***** - 2005.
428	Mandić Dragan	pekarna	***** - 2001.
429	Mandić Kristina	frizerski salon	***** - 2006.
430	Mandić Zlatko	jednostavne ugostiteljske usluge	***** - 1997.
431	Marenjak Melita	obrt za knjigovodstvene usluge	***** - 2006.
432	Maričić Marija	obrt za krojenje i šivanje	***** - 2007.
433	Marić Đuro	keramičarska zanatska radnja	***** - 2000.
434	Marić Višnja	caffe - bar	***** - 2006.
435	Marić Zvonko	obrt za ugostiteljstvo	***** - 2002.
436	Marinić Ljubica	trgovačka radnja	***** - 2000.
437	Marinić Ljubica	pizzeria	***** - 2005.
438	Marinjak Eva	trgovačka radnja	***** - 2006.
439	Marinjak Stjepan	krčma	***** - 2001.
440	Marjanović Danijel	obrt za trgovinu na malo	***** - 2007.
441	Marjanović Robert	obrt za trgovinu na malo,	***** - 2004.
442	Martin Jakob	proizvodnja, trgovina, cestovni promet	***** - 2003.
443	Marukić Josipa	trgovačka radnja	***** - 2002.
444	Marušić Ivan	obrt za ugostiteljstvo	***** - 2008.
445	Maslać Malina	knjigovodstveni servis	***** - 2006.
446	Maslać Milenko	autoprijevoznik	***** - 1999.
447	Matić Franjo	samostalna ugostiteljska radnja	***** - 1997.
448	Matić Vojislav	automatska praonica	***** - 2002.
449	Matijanić Jelica	kozmetički salon	***** - 2003.
450	Matijanić Predrag	agencija	***** - 2001.
451	Matijević Petar	rezač ogrijevnog drveta	***** - 2001.
452	Matišić Niko	pokretna trgovačka radnja	***** - 1997.
453	Matković Miroslav	trgovačka radnja	***** - 2005.
454	Matošević Miroslav	minimarket	***** - 1999.
455	Matošević Vinko	mini market	***** - 1998.
456	Medved Josip	obrt za računalne usluge	***** - 2005.
457	Medved Romela	samostalna trgovačka radnja	***** - 1998.
458	Meščić Slađana	trgovački obrt	***** - 2001.
459	Meško Borislav	trgovačka radnja	***** - 2005.
460	Mickovski Branko	zanatska radnja	***** - 1998.
461	Mičuda Đurđica	cvjećarsko-aranžerski obrt	***** - 2003.

462	Mičuda Željko	stolarski servis	***** - 2000.
463	Mićan Slavica	trgovačka radnja	***** - 1996.
464	Mihačić Saša	trgovina i posredovanje	***** - 2002.
465	Mihalj Danijel	obrt za proizvodnju umjetnog kamena	***** - 2002.
466	Mihaljević Dalibor	obućarska radnja	***** - 1999.
467	Mihaljević Davor	pokretna trgovačka radnja	***** - 1997.
468	Mihaljević Ivan	videoteka	***** - 2005.
469	Mihaljević Josip	trgovačka radnja	***** - 1997.
470	Mijatov Ljiljana	agencija	***** - 2000.
471	Mijatov Marica	agencija za osiguranje i marketing	***** - 2008.
472	Mikodanić Renata	trgovačka radnja	***** - 2002.
473	Mikolić Marko	obrt za proizvodnju proizvoda od plastike	***** - 2005.
474	Miličević Dalija	obrt za trgovinu	***** - *****
475	Milišić - Zečević Katarina	ugradnja umjetnih noktiju	***** - 2004.
476	Milošev Ivan	elektroinstalaterska radnja	***** - 1997.
477	Milošević Andrea	salon za njegu i uljepšavanje tijela	***** - 2007.
478	Milošević Stanislav	proizvodno-trgovački obrt	***** - 2001.
479	Mioč Blažica	pokretna trgovačka radnja	***** - 2002.
480	Mioč Zoran	obrt za trgovinu na malo	***** - 2003.
481	Mitorivć Krunoslav	krčma	***** - 1997.
482	Mitrović Duško	obrt za usluge i trgovinu	***** - 2008.
483	Mlakar Željko	servis kućanskih aparata	***** - 1997.
484	Modrić Domagoj	caffe-bar	***** - 2001.
485	Modrić Martina	autopraonica, prodaja i ugostiteljstvo	***** - 2005.
486	Modrić Tomislav	caffe-bar	***** - 1999.
487	Mogoroš Ana	video color foto studio	***** - 2005.
488	Moka Gordana	internet	***** - 2002.
489	Molnar Sanja	obrt za proizvodnju svijeća,	***** - 2008.
490	Moravek Josip	uslužno rezanje trupaca	***** - 1998.
491	Morreale Sabina	trgovačka radnja	***** - 1999.
492	Munk Dušanka	grafički studio	***** - 2002.
493	Musić Davor	krčma	***** - 2005.
494	Mužar Vjekoslav	obrt za trgovinu na malo	***** - 2003.
495	Nađ Ivan	trgovačka radnja	***** -2007.
496	Narančić Milutin	zanatska radnja	***** - 2004.
497	Narančić Radovan	proizvodno-trgovački obrt	***** - 2006.
498	Nemet Mara	obrt za usluge	***** - 2007.
499	Nikolić Božana	agencija za trgovinu na veliko u tranzitu i posredovanje pri kupnji i prodaji robe	***** - 2007.
500	Nišević Goran	automehaničarska radionica	***** - 1998.
501	Novnoselić Ivica	zidarska radnja	***** - 2008.
502	Novoselec Evica	privatna zdravstvena njega bolesnika	***** - 2002.
503	Novoselić Dario	obrtnička radnja	***** - 2005.
504	Novoselić Evica	proizvodnja domaćih kolača	***** - 2007.
505	Novoselić Marko	krčma	***** - 1998.
506	Novoselić Mirko	obiteljsko gospodarstvo	***** - 2007.
507	Novoselić Saša	krčma	***** - 1997.
508	Ocelić Verona	trgovačka radnja	***** - 1998.
509	Opančar Leonard	obrt za istraživanje i razvoj	***** - 2004.
510	Opančar Sanjin	samostalna trgovačka radnja	***** - 1998.
511	Oreški Ivica	autolimarska radnja,	***** - 2002.
512	Osonjački Mijo	buffet	***** - 1998.
513	Ožanić Blaženka	trgovačka radnja	***** - 2002.
514	Pačarek Suzana	foto video studio	***** - 1998.
515	Pačarić Ivan	građevinska radnja	***** - 1999.
516	Pačarić Marica	samostalna ugostiteljska radnja	***** - 1999.
517	Pajnić Antun	buffet	***** - 2002.
518	Pakozdi Zdenko	mini market	***** - 1997.
519	Pančić Ratko	putnička agencija	***** - 2000.

520	Pandurić Josip	obrt za trgovinu na malo	***** - 2002.
521	Panđić Vlado	samostalna zanatska plino-vodoinstalaterska radnja	***** - 2002.
522	Panić Željka	buffet	***** - 1996.
523	Papić Anto	samostalna zanatska radnja	***** - 2007.
524	Parmačević Milan	krčma	***** - 2002.
525	Partić Dario	samostalna trgovačka radnja	***** - 1996.
526	Paudenović Mladen	autopraonica	***** - 2007.
527	Pavičić Ivica	autoservis	***** - 2001.
528	Pavičić Katarina	agencija	***** - 1996.
529	Pavić Kristijan	obrt za skupljanje i zbrinjavanje otpada	***** - 2004.
530	Pavić Snježana	trgovačka radnja	***** - 2002.
531	Pavić Tanja	sport	***** - 2006.
532	Pavić Viktor	buffet	***** - 2008.
533	Pavlica Dragan	autoprijevoznik	***** - 2003.
534	Pavlić Katica	trgovačka radnja	***** - 1998.
535	Pavlinić Maks	zidarska radnja	***** - 1998.
536	Pavlović Antun	autolimarska - autolakirerska radnja	***** - 1998.
537	Pavlović Antun	autolimarski servis	***** - 2002.
538	Pavlović Božica	autoprijevoznik	***** -2005.
539	Pavlović Darko	autoprijevoznik	***** - 2003.
540	Pavlović Marko	obrt za proizvodnju i trgovinu	***** - 2002.
541	Pavošević Danijel	poljoprivredno gospodarstvo	***** - 2006.
542	Pavošević Ivica	obrt za bravarske usluge	***** - 2007.
543	Pavošević Milan	autoservis	***** - 1999.
544	Pavošević Tihomir	autopraonica	***** - 2005.
545	Pejak Petar	obrt za prijevoz tereta,	***** - 2005.
546	Pejak Petar	obrt za prijevoz tereta,	***** - 2008.
547	Pejaković Boris	caffe-bar	***** - 2003.
548	Pejaković Goran	audio-video tv servis	***** - 2003.
549	Pejić Jadranko	restoran	***** - 2008.
550	Pek Ivica	obrt za ugostiteljstvo	***** - 2008.
551	Perković Marko	zidarsko - fasaderska i asfalterska zanatska radnja	***** - 1997.
552	Perković Milica	krčma	***** - 1997.
553	Perlić Željko	caffe-bar	***** - 2006.
554	Pernjek Ivan	obrtnička radnja	***** - 2003.
555	Pernjek Snježana	samostalna trgovačka radnja	***** - 1997.
556	Peša Nikola	obrt za uslužno rezanje drva	***** - 2002.
557	Petar Budić	caffe - bar	***** - 2003.
558	Petnjarić Jadranka	trgovačka radnja	***** - 1999.
559	Petrović Branko	pokretna trgovačka radnja	***** - 2002.
560	Petrović Dražen	proizvodnja elektro opreme	***** - 2008.
561	Petrović Katarina	urar	***** - 1997.
562	Petrović Marta	trgovački obrt	***** - 2005.
563	Petrović Zvonimir	caffe - bar	***** - 2001.
564	Petrušić Elvis	obrtnička radnja	***** - 1999.
565	Pichler Sunčica	obrt za proizvodnju keramičkih proizvoda	***** - 2006.
566	Pilipović Jure	limar	***** - 2007.
567	Piškorjanac Branko	trgovačka ranja	***** -2005.
568	Piškorjanac Valerija	trgovačka radnja	***** - 2006.
569	Pleša Ivan	pokretna trgovaćka radnja	***** - 2006.
570	Pleša Ivan	pokretna trgovačka radnja	***** - 2008.
571	Pleša Ljiljana	trgovačka radnja	***** - 2001.
572	Pleša Milan	obrt za usluge pranja,	***** - 2007.
573	Pobi Stjepan	samostalna zidarska radnja	***** - 1996.
574	Poljak Dražen	bistro	***** - 1998.
575	Popić Dubravko	obrtnička radionica	***** - 2009.
576	Poštić Ljiljana	cvjećarnica	***** - 2007.
577	Poštić Tomislav	trgovina i proizvodnja pletiva od žice	***** - 2000.

578	Požgaj Vladimir	krčma	***** - 2008.
579	Prgomet Josip	ugostiteljski obrt	***** - 2008.
580	Pribanić Ksenija	buffet	***** - 2000.
581	Pribisalić Krešimir	fotografske usluge	***** - 1996.
582	Prodanović Goran	obrt za poljoprivredu,	***** - 2006.
583	Puljek Robert	obrt za prijevoz	***** - 2004.
584	Pušić Ivan	market	***** - 1998.
585	Pušić Jozo	krčma	***** - 2007.
586	Pušić Milan	knjigovodstvene usluge	***** - 1997.
587	Pušić Milan	krčma	***** - 2003.
588	Pušić Nikola	samostalna parketarska radnja	***** - 2000.
589	Pušić Željko	obrt za prijevoz tereta	***** - 2007.
590	Puškadija Romana	obrt za trgovinu i usluge	***** - 2006.
591	Puž Ivica	autolimarski obrt	***** - 2006.
592	Radanović Tomislav	trgovački obrt	***** - 2007.
593	Radunković Željka	samostalna trgovačka radnja	***** - 1997.
594	Raguž Marija	trgovačka radnja	***** - 1998.
595	Raić Zdenko	obrtnički rtv servis	***** - 2005.
596	Rakipi Remzi	caffe-bar	***** - 2002.
597	Rakipović Ruždi	pokretna trgovačka radnja	***** - 2001.
598	Rakipović Ruždi	obrt za trgovinu na malo	***** - 2004.
599	Ramić Kristina	trgovačka radnja	***** - 1998.
600	Raos Ružica	modni frizerski salon	***** - 1999.
601	Ratković Ljubomir	plinomonter	***** - 2000.
602	Rebrina Sanja	caffe bar	***** - 2008.
603	Rebrina Željko	caffe-bar	***** - 1997.
604	Rebuš Slavko	obrtnička radnja	***** - 1997.
605	Rebuš Zdenka	obrtnička radnja	***** - 2000.
606	Revald Vesna	obrt za trgovinu	***** - 2003.
607	Rukavina Nikola	šumarske usluge	***** - 2001.
608	Runac Roman	proizvodnja flipsa, tjestenine i vafela	***** - 1999.
609	Rupčić Filip	obiteljska radionica za preradu voća i povrća	***** - 2002.
610	Sabo Sanela	obrt za trgovinu na malo	***** - 2003.
611	Sabo Zdenka	obrt za proizvodnju slastica	***** - 2008.
612	Sakač Lidija	trgovačka radnja	***** - 2002.
613	Samahodaj Derviš	pekarska radnja	***** - 2003.
614	Samardžić Slavko	peradarska farma	***** - 2002.
615	Santaj Branka	radionica za preradu plastičnih masa	***** - 2005.
616	Sarić Jadranka	caffe - bar	***** - 2004.
617	Savić Dragan	agencija za zastupanje u osiguranju, posredovanje i marketing	***** - 2002.
618	Schoblocher Antonio	samostalna ugostiteljska radnja	***** - 2002.
619	Sekalec Kata	-	***** - 1999.
620	Selaković Stiv	obrt za završne radove u građevinarstvu	***** - 2008.
621	Selaković Žarko	građevinski obrt	***** - 2002.
622	Selthofer Anđelko	trgovina na malo	***** - 2003.
623	Senjić Ivica	prijevoznički obrt	***** - 2008.
624	Sikirica Vlado	radionica betonskih elemenata	***** - 2001.
625	Sitarić Boris	šumarske usluge	***** - 1997.
626	Sitarić Vjerica	trgovina na malo	***** - 1999.
627	Sitaš Marko	obrtnička radnja	***** - 2002.
628	Skelac Bruno	obrt za popravak i usluge	***** -2008.
629	Skelac Slavica	caffe - bar	***** - 2005.
630	Skender Vanja	proizvodnja drvne galanterije	***** - 2005.
631	Smoličić Zoran	obrt za posredovanje u trgovini	***** - 2008.
632	Sobol Zorica	ugostiteljski obrt	***** - 2007.
633	Sokolović Vlatko	pokretna radnja	***** - 2005.
634	Soldo Marija	caffe - bar	***** - 2007.
635	Solić Josip	proizvodnja namještaja	***** - 1999.

636	Sopek Vesna	trgovačka radnja	***** - 1998.
637	Sršić Tomislav	obrt za trgovinu i usluge	***** - 2005.
638	Stanić Janja	samostalna zanatska radnja	***** - 1998.
639	Stanić Sanja	proizvodnja bezalkoholnih pića	***** - 2001.
640	Stanković Dalibor	ugostiteljske usluge	***** - 1997.
641	Stanković Danijela	obrt za uslužne djelatnosti	***** - 2008.
642	Stanković Drago	trgovačka radnja	***** - 2000.
643	Stanković Stjepan	autoprijevoznik	***** - 2004.
644	Stipić Daniel	videoteka	***** - 2001.
645	Stolla Tihomir	privatni autoprijevoznik	***** - 2002.
646	Straka Tihomir	pokretna trgovačka radnja	***** - 2005.
647	Stražanac Darko	samostalna parketarska radnja	***** - 2002.
648	Strišković Ivica	proizvodnja peradi i jaja	***** - 2001.
649	Strišković Josip	rent a car	***** - 1999.
650	Strišković Zdravko	ugostiteljska radnja	***** - 1997.
651	Strugačevac Jadranka	obrt za proizvodnju, trgovinu i usluge	***** - 2008.
652	Strugačevac Nevenka	samostalna trgovačka radnja	***** - 1999.
653	Strugačevac Predrag	-	***** - 1997.
654	Stupar Vlado	-	***** - 2006.
655	Subić Katica	trgovina na malo	***** - 2000.
656	Sudar Anica	minimarket	***** - 2004.
657	Suk Josip	trgovačka radnja	***** - 2002.
658	Suk Ljubica	trgovačka radnja	***** - 1999.
659	Sukić Božica	obrt za proizvodnju i trgovinu	***** - 2007.
660	Sušić Željko	samostalna trgovačka radnja	***** - 2003.
661	Svalina Željko	obrt za proizvodnju suvenira	***** - 2008.
662	Svrtan Ivan	gostionica	***** - 1999.
663	Svrtan Štefica	gostionica	***** - 1998.
664	Šakić Božica	trgovačka radnja	***** - 1999.
665	Šakić Josip	disco bar	***** - 1998.
666	Šakić Josip	obrt za preradu kave i ugostiteljstvo	***** - 2003.
667	Šakić Josip	obrt za završne građevinske radove	***** - 2007.
668	Šakić Ksenija	fast food	***** - 2000.
669	Šakić Ksenija	caffe - bar	***** - 2006.
670	Šakić Sofija	fast food	***** - 2000.
671	Šandor Dražen	servis za čišćenje objekata	***** - 1997.
672	Šandor Josip	mesarska radnja	***** - 1997.
673	Šandor Nenad	obrt za održavanje zelenih površina	***** - 2006.
674	Šaravanja Mladen	caffe-bar	***** - 2000.
675	Šarčević Josip	krčma	***** - 2003.
676	Šarlija Dubravka	caffe bar	***** - 1997.
677	Šaronić Andrija	krčma	***** - 1997.
678	Ščrbak Sunčica	krčma	***** - 2008.
679	Šćukanec Damir	obrt za trgovinu na veliko i malo	***** - 2004.
680	Šćukanec Ljerko	krčma	***** - 1996.
681	Šimić Branka	frizerski salon	***** - 2007.
682	Šimić Lidija	salon za njegu tijela	***** - 2001.
683	Šimić Monika	obrt za završne radove u građevinarstvu	***** - 2009.
684	Šimošić Mladen	obrt za proizvodnju, trgovinu i usluge	***** - 2004.
685	Šimošić Pavao	izrada odjevnih predmeta	***** -2001.
686	Šincek Damir	mesnica	***** - 2001.
687	Škorić Mato	stolarski obrt	***** - 2002.
688	Šmit Branko	caffe-bar	***** - 2006.
689	Šmit Miljenko	stolarska radnja	***** - 2000.
690	Šomođi Slavko	obrt za proizvodnju i usluge	***** - 2008.
691	Španović Dejan	krčma	***** - 1999.
692	Špelac Marija	trgovačka radnja	***** - 1997.
693	Špiranović Darko	obrt za trgovinu	***** - 2002.

694	Špiranović Sretenka	obrt za trgovinu i usluge	***** - 2006.
695	Špoljarić Ivan	autoservis	***** - 2005.
696	Šprem Silvio	ugostiteljska radnja	***** - 2000.
697	Štajduhar Dražen	autoprijevoznik	***** - 1998.
698	Štefić Ivan	autolimarska radnja	***** - 2003.
699	Štigler Branko	obrt za poljoprivrednu proizvodnju, usluge i trgovinu	***** - 2008.
700	Štil Katica	trgovačka radnja	***** - 1999.
701	Štima Željka	buffet	***** - 1997.
702	Štimac Dražen	buffet	***** - 1999.
703	Štriga Zdenko	agencija za usluge i savjetovanje	***** -2007.
704	Štrok Jelica	pokretna trgovačka radnja	***** - 1997.
705	Štrok Stanislav	tapetarska radnja	***** - 2001.
706	Štruklec Tomo	grafički studio	***** - 2006.
707	Šut Milica	trgovina na malo	***** - 2000.
708	Švabel Josip		
709	Takalić Nikola	uslužni obrt	***** - 2005.
710	Teklić Ivan	autolimarska i autolakirerska zanatska radnja	***** - 2002.
711	Teveli Vlado	trgovina na malo	***** - 1997.
712	Tokić Kristina	foto studio	***** - 2007.
713	Tomas Tado	disco club	***** - 1998.
714	Tomašević Lidija	trgovačka radnja	***** - 2003.
715	Tomin Zdravka	poljoprivredno gospodarstvo	***** - 2006.
716	Tonković Josip	obrt za poljoprivrednu proizvodnju i usluge	***** - 2006.
717	Topčić Saša	obrt za proizvodnju i trgovinu	***** - 2007.
718	Tot Petar	usluge u prometu	***** - 2001.
719	Tramposch Josip	automehaničarska	***** - 2003.
720	Tramposch Josip	obrt za proizvodnju i trgovinu	***** - 2006.
721	Trampus Evica	ugostiteljski obrt buffet	***** - 2004.
722	Traposch Josip	auto rekord	***** - 2006.
723	Trazer Aleksandra	krojenje i šivanje po mjeri	***** - 2005.
724	Trstenjak Sebastian	ugostiteljski obrt	***** - 2008.
725	Tumpa Danijel	soboslikarski i ličilački obrt	***** - 2004.
726	Turić Ivan	obrt za građevinarstvo	***** - 2006.
727	Udovič Gordana	trgovina na malo	***** - 2008.
728	Uremović Anica	trgovina na malo	***** - 2002.
729	Varenina Boris	caffe-bar	***** - 2004.
730	Varenina Spomenka	caffe - bar	***** - 2008.
731	Varga Goran	kino	***** - 2005.
732	Varga Nevenka	trgovačka radnja	***** - 1999.
733	Varga Vlasta	kozmetički salon	***** - 2000.
734	Varžić Christine	bistro	***** - 1996.
735	Varžić Ivan	autopraonica	***** - 2008.
736	Varžić Stanko	stolarsko-drvorezbarska radionica	***** - 2004.
737	Varžić Tatjana	cvjećarnica	***** - 2006.
738	Vedran Sabo	krčma	***** - 2004.
739	Vejić Marko	privatni autoprijevoznik	***** - 1998.
740	Vejić Pero	privatni autoprijevoznik,	***** - 1996.
741	Vekić Zdenka	kozmetičko-pedikerski salon	***** - 2002.
742	Vekić Željana	ugostiteljski obrt	***** - 2005.
743	Veldin Vitomir	obrt za informatičke usluge	***** - 2004.
744	Vereš Josip	zanatska radnja	***** - 2000.
745	Vešligaj Zdravko	plino - vodoinstalater	***** - 2003.
746	Vicić Kristina	trgovački obrt	***** - 2002.
747	Vicić Nelio	trgovački obrt	***** - 2007.
748	Vicić Vitomir	obrt za prijevoz putnika	***** - 2008.
749	Vidanec Marija	trgovina na malo	***** - 2000.
750	Vincetić Smiljana	pokretna trgovačka radnja	***** - 2004.
751	Vinković Damir	putnička agencija	***** - 2008.

752	Vizler Rainhold	rtv servis	***** - 2004.
753	Vlainić Zlatko	caffe bar	***** - 2004.
754	Vlajić Dejan	obrt za masažu	***** - 2005.
755	Vonić Ilija	uslužno piljenje ogrijevnog drveta	***** - 1999.
756	Vragolović Ana	obrt za trgovinu i usluge	***** - 2007.
757	Vranjković Branka	obrt za građevinske radove	***** - 2008.
758	Vranjković Branko	građevinska radnja	***** - 2007.
759	Vrbanić Adam	drvena galanterija i pletarstvo	***** - 1998.
760	Vrbošić Zlatko	samostalna ugostiteljska radnja	***** - 1999.
761	Vrkljan Berislav	obrt za pružanje intelektualnih usluga - savjetnik u poljoprivredi	***** - 2002.
762	Vujević Ante	autoservis	***** - 2003.
763	Vujević Jakov	obrt za usluge i ugostiteljstvo	***** - 2006.
764	Vujić Borislav	obiteljsko poljoprivredno gospodarstvo	***** - 2006.
765	Vujnovac Marko	mali mlin, mljevenje žitarica	***** - 2002.
766	Vukadin Zvjezdana	trgovački	***** - 2003.
767	Vukelić Veljko	zidarski obrt	***** - 2007.
768	Vuknić Verica	trgovina na malo	***** - 1999.
769	Vuknić Verica	obrt za trgovinu na malo	***** - 2001.
770	Vukosavljević Donata	obrt za trgovinu na malo	***** - 2004.
771	Vukosavljević Vesna	radionica bezalkoholnih pića	***** - 2002.
772	Vuković Ivan	caffe bar	***** - 2003.
773	Vuković Sonja	caffe bar	***** - 2002.
774	Vuković-Dijanović Danica	bistro	***** - 1999.
775	Vuksanić Goran	obrtnička radnja	***** - 2006.
776	Vuksanić Matko	obrt za njegu i održavanje tijela	***** - 2003.
777	Zadravec Marica	samostalna ugostiteljska radnja	***** - 1998.
778	Zajec Danijela	caffe bar	***** - 1998.
779	Zajec Denis	ugostiteljska radnja	***** - 1996.
780	Zajec Denis	obrt za proizvodnju i trgovinu	***** - 2005.
781	Zajec Natalija	caffe-bar	***** - 2004.
782	Zelić Andrija	buffet	***** - 2005.
783	Zelić Simon	buffet	***** - 2008.
784	Zenunaj Derviš	minipekara	***** - 1999.
785	Zenuni Abdulakim	slastičarnica	***** - 2008.
786	Zorić Nenad	obrt za usluge i ugostiteljstvo	***** - 2004.
787	Zrno Marijo	trgovačka radnja	***** - 2001.
788	Zvonarić Tomislav	obrt za trgovinu na veliko	***** - 2003.
789	Žajlik Zdravko	proizvodnja građevinskog okova	***** - 2001.
790	Žigić Antun	obrt za proizvodnju i trgovinu	
791	Živko Sanja	videoteka	***** - 2000.
792	Živković Dubravko	krčma	***** - 2000.
793	Žulj Zdravko	obrt za trgovinu i usluge	***** - 2004.

BELI MANASTIR

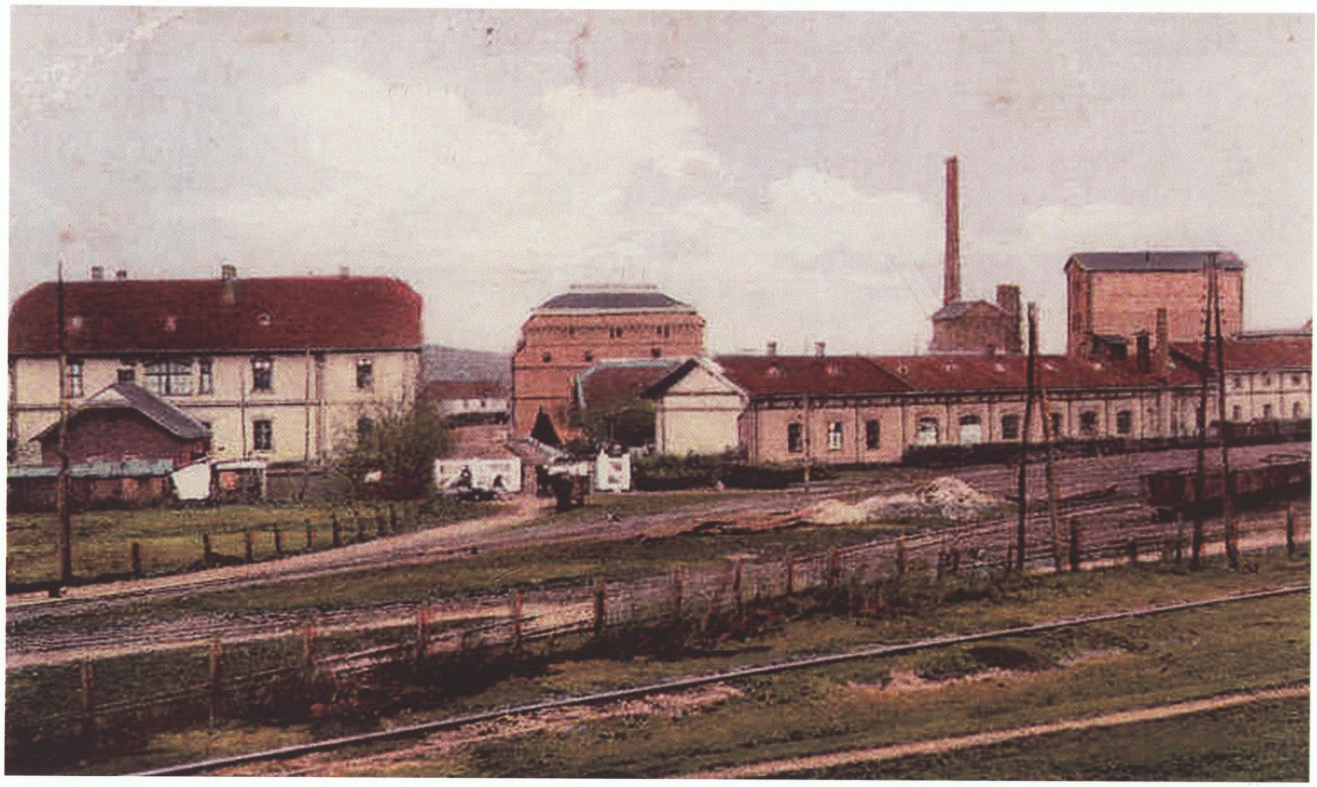

Beli Manastir nekad



Beli Manastir danas

Grad Beli Manastir. Popis obrtnika (evidencija) u sklopu istraživanja povijesti obrtništva na području Baranje bio je u velikoj mjeri otežan i kao takav najmanje cjelovit. Razlog tome bili su nesređeni politički odnosi, povijesna i geografska razdvojenost cjelovitog prostora Baranje, značenje središta Baranje koje je imalo u različitim povijesnim razdobljima više naselja i Domovinski rat. Tako se središtem obrtništva smatrao Branjin Vrh, a zatim Darda, koja je taj prioritet zadržala sve do druge polovice 20. stoljeća, kada se Beli Manastir nameće kao središte. Stoga su istraživanja obavljena u arhivima Mađarske i Hrvatske (Osijek, Beli Manastir, Pečuh), pojedinim općinama i kod obrtnika, od kojih ističemo gospodina Janosa Sautera, stolara iz Karanca koji je za potrebe monografije dao podatke o karanačkim obrtnicima 20. stoljeća. Slijedom navedenog, načinjen je i prikaz popisa obrtnika.

Beli Manastir

Popis obrtnika po mjestu djelovanja i godine prijave obrta

Novi Bezdan

Redni broj	Prezime i ime	Vrsta obrta	Godine djelovanja
1	Csiperku József	Trgovac	1877 - *****

Petlovac

Redni broj	Prezime i ime	Vrsta obrta	Godine djelovanja
1	Lohansfelder György	-	1877 - *****
2	Garinnger János	-	1877 - *****
3	Kuizer Gáspár	Stolar	1877 - *****
4	Radivojenits Milán	Kovač	1877 - *****
5	Dukits	Krznar	1877 - *****
6	Kuizer Antal	Kovač	1877 - *****
7	Juivuish Gergely	Brijač	1879 - *****
8	Miyszlavits József	Kolar	1879 - *****
9	Klaufz József	-	1877 - *****
10	Klaup Alajos	Krznar	1877 - *****
11	Mayer János	Zidar	1877 - *****
12	Giuger Vencel	-	1877 - *****
13	Scmidt Gáspár	Obućar	1877 - *****
14	Léber György	-	1877 - *****
15	Edelmayer János	Mlinar	1877 - *****
16	Hadnagy Gliso	-	1877 - *****
17	Jusztics Vilmos	Bravar	1877 - *****
18	Turmeister József	Zidar	1877 - *****
19	Joválits Mihály	-	1877 - *****
20	Rohn Lipót	Trgovac	1877 - *****

Bolman

Redni broj	Prezime i ime	Vrsta obrta	Godine djelovanja
1	Schnepf Márton	Stolar	*****
2	Lailing Antal	Obućar	*****
3	Tűr Winkner	Kovač	*****
4	Mayer Johann	Krčmar	*****
5	Müller Tamás	Kovač	*****
6	Kreppe Mátyás	Ribar	*****
7	Acsádi Sándor	Mlinar	*****
8	Kenes Danis István	-	*****
9	Dobuklár Szávó	Mlinar	*****

***** *Kroniloški podaci koji nedostaju ili su nepoznati*

Jagodnjak

Redni broj	Prezime i ime	Vrsta obrta	Godine djelovanja
1	Salb János	-	*****
2	Bosnyák Antal	-	*****
3	Bosnyák Gábor	-	*****
4	Mihálovits Veljko	-	*****
5	Gyüre Károly	-	*****
6	Baumbum Gyula	-	*****
7	Mirkovits Stevko	Krznar	*****
8	Szávits Jován	-	*****
9	Karl Milutin	Kolar	*****
10	Benkovics Ladislav	-	*****
11	deák vilmos	Szatócs	*****
12	Gehringer Antal	Kolar	*****
13	Filg Ferenc	Szatócs	*****
14	Weininger József	Stolar	*****
15	Fischer Vencel	Kolar	*****
16	Theisz	Obućar	*****
17	Steinman Izsák	Trgovac	*****
18	Kohn Károly	Trgovac	*****
19	Buch Bernárd	Trgovac	*****
20	Weis Jakab	Trgovac	*****

Batina

Redni broj	Prezime i ime	Vrsta obrta	Godine djelovanja
1	Virovity	-	*****
2	Benus Ferenc	Čizmar	1877 - *****
3	özv Csiszderits Györgyné	Mlinar	1877 - *****
4	Dalos Miklós	Mlinar	1877 - *****
5	Feigl Jakab	Užar	*****
6	Feigl Henrik	Mlinar	*****
7	Frey Vilmos	Mesar	*****
8	Gyöngy György	Mlinar	*****
9	Heinoll Józsefné	Užar	*****
10	ifj Krimmer János	Mlinar i izrada cigle	*****
11	özv Krimmer Jánosné	Mlinar	*****
12	Mezsiher Antal	Ribar	*****
13	Schmirtung Henrik	Mlinar	*****
14	Schmirtung istván	Mlinar	*****
15	Schulz József	Kovač	*****
16	Vap Péter	Mlinar	*****
17	Venenreiter	Mlinar	*****
18	Duro Luning	Mlinar	*****
19	Oriklin	Mlinar	*****
20	Schmirtusz Péter	Mlinar	*****
21	Lumisity József	Pekar	1879 - *****

Šumarina

Redni broj	Prezime i ime	Vrsta obrta	Godine djelovanja
1	Aramovics Pavo	-	1877 - *****
2	Székely István	-	1877 - *****

Beli Manastir (Monoštor)

Redni broj	Prezime i ime	Vrsta obrta	Godine djelovanja
1	Möhler györgy	Kolar	1877 - *****
2	StieglerFerenc	Maler	1877 - *****
3	Toyerle Ferenc ifj	-	1877 - *****
4	Juhász János	-	1877 - *****
5	Mehule Lajos	Bravar	1877 - *****
6	Bergler	Krčmar	1877 - *****
7	Kaufmann János	Maler	1877 - *****
8	Kornich János	-	1877 - *****
9	Popovics	-	1877 - *****
10	Bozsics Stevan	Kovač	1877 - *****
11	Bruszt Josef	Stolar	1877 - *****
12	Mihajlovits Szavo	Kovač	1877 - *****
13	Möhler györgy	Kolar	1877 - *****
14	Német Kristóf	Klobučar	1877 - *****
15	Schaner János	Kolar	1877 - *****
16	Verner Pál	Remenar	1877 - *****
17	Lang József	-	1877 - *****
18	Toh József	Bravar	1877 - *****

Zmajevac

Redni broj	Prezime i ime	Vrsta obrta	Godine djelovanja
1	Ede Jakab	-	1877 - *****
2	Hartmann Benedek	Kovač	*****
3	Vigili János	Bravar	1877 - *****
4	Tuh István	Bravar	1877 - *****
5	Kling Péter	Bravar	1877 - *****
6	Hasinskab Jakab	Stolar	1877 - *****
7	ifj Belasits András	-	1877 - *****
8	Deák László	-	1877 - *****
9	Lukács János	Čizmar	1877 - *****
10	Kis Pár	-	*****
11	Lierko István	-	1877 - *****
12	Őrügi György	-	1877 - *****
13	Fajgl József	Bravar	1877 - *****
14	Czikner Péter	Bravar	1877 - *****
15	Husinstal	Stolar	1877 - *****
16	Herbizommer Antal	Stolar	*****
17	Nagy János	Užar	1877 - *****
18	Pichler András	-	1877 - *****
19	Mayer Ferencz	Užar	1877 - *****
20	Kincses András	Krojač	1877 - *****
21	Mrisztraurits János	-	1877 - *****

22	Foki János	-	*****
23	Balog Sándor	Zidar	1877 - *****
24	Balog Lajos	Čizmar	1877 - *****
25	Ganser Fülöp	Zidar	1877 - *****
26	Klieber János	Bravar	1877 - *****
27	Lampsner István	Bravar	1877 - *****
28	Molnár Sándor	Zidar	1877 - *****
29	Moisztrovics János	-	1877 - *****
30	Nemics János	Klobučar	1877 - *****
31	Beisz Ferencz	-	1877 - *****
32	Barcesits Mátyás	-	1877 - *****
33	Winkler József	Bačvar	1877 - *****
34	Furster Sándor	Mesar	1877 - *****
35	Rácz Pál	Mlinar	1877 - *****
36	Szalmári Laura	Mlinar	1877 - *****
37	Riedl Antal	Mlinar	1877 - *****
38	Barfus József	Mlinar	1877 - *****
39	Hifs Péter	Mlinar	1877 - *****
40	Halász Mihály	Mlinar	1877 - *****
41	Dicsid József	Krčmar	1877 - *****
42	Nagy Gyula	Mesar	1877 - *****
43	Mifovur Tamás	Mlinar	1879 - *****
44	Tandor István	Obučar	1879 - *****
45	Kotvány Antal	Lončar	1879 - *****
46	Győri János	Čizmar	1879 - *****
47	Szauter József	Stolar	1879 - *****
48	Szauter János	Stolar	1879 - *****
49	Mayer antal	Užar	1879 - *****
50	Foki János	Zidar	1879 - *****
51	Hacenstaub János	Krojač	1879 - *****
52	Hartmann Benedek	Krojač	1879 - *****
53	Szilágyi József	Tesar	1879 - *****
54	Száler Péter	Zidar	1879 - *****
55	Újhelyi Pál	Stolar	1879 - *****
56	Glöckner Gyula	Stolar	1879 - *****
57	Badar János	Kovač	1879 - *****
58	Balázs József	Tesar	1879 - *****
59	Kling János	Kovač	1879 - *****

Branjin Vrh i Pustare

Redni broj	Prezime i ime	Vrsta obrta	Godine djelovanja
1	Burgharm János	Mlinar	*****
2	ifj Guzsa István	Krznar	*****
3	Horváth	Krznar	*****
4	Horváth	Krznar	*****
5	Hummel János	Mesar	*****
6	Knerr Franjo	Bačvar	*****
7	Martinovits György	-	*****
8	Birschauszer János	Ugostitelj	*****
9	Meisztrovics György	Kovač	*****
10	Rozmayer János	-	*****
11	Humke	Ugostitelj	*****
12	Lőrincz	-	*****
13	Vinizur János	Bravar	*****
14	Brenner János	Stolar	*****

15	Jaszniger	Maler	*****
16	Früchlich Jovan	-	*****
17	Rubisch József	-	*****
18	Dósczi József	Kolar	*****
19	Pőhl József	Kolar	*****
20	Molnár Márton	Krznar	*****
21	Horváth Tamás	Krznar	*****
22	Peitler József	Mlinar	*****
23	Schwartz Josef	Pekar	*****
24	Horváth Ferencz	Krznar	*****
25	Czitter Ferenc	Stolar	*****
26	Tolv József	Bravar	*****
27	Matkovics Ignácz	Obućar	*****
28	Stromke Albert	Mesar i ugostitelj	*****
29	Lővi Nándor	Kramar	*****

Bilje

Redni broj	Prezime i ime	Vrsta obrta	Godine djelovanja
1	Becker Ferencz	Čizmar	1877 - *****
2	Driskovits József	Mesar	1877 - *****
3	Gruber	Bačvar	1877 - *****
4	Hamman	-	1877 - *****
5	Horváth Vince	Čizmar	1877 - *****
6	Szabó gyula	-	1877 - *****
7	Kazászlós János	-	1877 - *****
8	Klinger	-	1877 - *****
9	Langu István	-	1877 - *****
10	józsef	-	1877 - *****
11	Linceszter Jován	-	1877 - *****
12	Masiroczer Ferencz	Krojač	1877 - *****
13	Sohnen Lipár	-	*****
14	Schliszler Séndor	Krojač	*****
15	Tabár Marko	-	*****
16	Turi József	-	*****
17	Tinser Péter	Bravar	*****
18	Káberling Pál	Obućar	*****
19	Riegg Pél	Stolar	*****
20	Hauzler András	-	*****
21	Molnár Mihály	Čizmar	*****
22	Szűcs József	Bravar	*****
23	Livrer József	Užar	*****
24	Tüllös István	Mlinar	1879 - *****
25	Keifert Josef	Kovač	*****
26	Keifert Péter	Kovač	*****
27	Grabszer Josef	Brijač	*****
28	Müller	Stolar	*****
29	Ritzl Gáspár	Obućar	*****
30	Heitfagel Josef	Bravar	*****

Vardarac

Redni broj	Prezime I Ime	Vrsta obrta	Godine djelovanja
1	Maizházy János	Mlinar	1877 - *****
2	Heka János	-	1877 - *****
3	Lajos István	Stolar	1877 - *****
4	Nagy János	Kovač	1877 - *****
5	Neumann István	-	1877 - *****
6	Kis Sándor	Čizmar	*****
7	Gerber János	-	*****
8	Lackovits András	Klobučar	*****
9	Ilku László	-	*****
10	Májkovics Mátyás	Užar	1879 - *****

Topolje

Redni broj	Prezime i ime	Vrsta obrta	Godine djelovanja
1	Neumann Vilmos	Trgovac	1877 - *****
2	Dabas Miklós	Krčmar	*****
3	Malafsa Bálind	Krčmar	1879 - *****

Duboševica

Redni broj	Prezime i ime	Vrsta obrta	Godine djelovanja
1	Kelner Julia	Trgovac	1877 - *****
2	Czezner Imre	Trgovac	1877 - *****
3	Schmaler Lajos	Trgovac	1877 - *****
4	Kelner Bernáth	Trgovac	1877 - *****
5	Poppert József	-	*****
6	Fejes János	-	*****
7	Savkovits Julio	-	*****
8	Mészáros György	-	*****
9	Popper János	-	*****
10	Krizer János	-	*****
11	Arbrikner Vászo	-	*****
12	Koncz Miklós	-	*****
13	Sajnovits Andrija	-	*****
14	Reiter József	-	*****
15	Guttman József	-	*****

Obrtnici općine Beli Manastir 1990 – 1991

Redni broj	Prezime i ime	Vrsta obrta	Mjesto obrta	Godine djelo-vanja
1	Adam Lajoš	Radiomehaničar	Beli Manastir	*****
2	Agh Ferenc	Krojač	Beli Manastir	*****
3	Albert Ana	Sodar	Karanac	*****
4	Aličić Nedžad	Limar	Kn Vinogradi	*****
5	Alija Ismet	Slastičar	Beli Manastir	*****
6	Alija Muhamed	Slastičar	Kopačevo	*****
7	Alija Sali	Slastičar	Kneževo	*****
8	Alimović Slavica	Frizerka	Darda	*****
9	Ameti Ramadani	Slastičar	Beli Manastir	*****
10	Andrečec Vera	Knjigovodstveni servis	Beli Manastir	*****
11	Anđelić Dragica	Trgovac	Kn Vinogradi	*****
12	Antunović Danijela	Video-kasete	Bilje	*****
13	Avduš Salji	Slastičar	Beli Manastir	*****
14	Babli Marija	Krojačica	Beli Manastir	*****
15	Bača Erne	Zidar	Kotlina	*****
16	Bačvanin Dušan	Mesar	Darda	*****
17	Balatinac Marko	Automehaničar	Draž	*****
18	Balaž Stjepan	Urar	Beli Manastir	*****
19	Balić Andrija	Električar	Branjin Vrh	*****
20	Balog Geza	PrecizMehanič	Beli Manastir	*****
21	Bandić Mirko	Plastičar	Bilje	*****
22	Barbir Ljubiša	Zidar	Beli Manastir	*****
23	Bare Branko	Limar	Darda	*****
24	Baro Nandor	Bunarđija	Bilje	*****
25	Bartolić Vladimir	Zidar	Kozarac	*****
26	Bedi Ivan	Rtv mehaničar	Beli Manastir	*****
27	Beno Janoš	Ugostitelj	Vardarac	*****
28	Berana Ivan	Tesar	Popovac	*****
29	Bijelić Mile	Autoprijevoznik	Bolman	*****
30	Bilmajer Đorđe	Pekar	Zmajevac	*****
31	Biro Ištvan	Kopanje bunara	Darda-Uglješ	*****
32	Bjelivuk Rajko	Fotograf	Kn Vinogradi	*****
33	Blagojević Nedeljko	Vodoinstalater	Beli Manastir	*****
34	Blagus Josip	Tesar	Beli Manastir	*****
35	Bocka Imre	Autolimar	Beli Manastir	*****
36	Bođo Atila	Kamenoklesar	Beli Manastir	*****
37	Bogdanović Milan	Parketar	Bilje	*****
38	Bogdanović Simo	Pekar	Darda	*****
39	Bogdanović Željko	Parketar	Bilje	*****
40	Bolmanac Svetozar	Pekar	Batina	*****
41	Bošnjak Andrija	Bravar	Branjin vrh	*****
42	Bošnjak Dražena	Video-usluge	Beli Manastir	*****
43	Bošnjaković Anita	Frizerka	Darda	*****
44	Božić Drago	Vodoinstalater	Beli Manastir	*****
45	Božić Drago	Vodoinstalater	Beli Manastir	*****
46	Božić Milan	Ugostitelj	Darda	*****
47	Božić Stjepan	Zidar	Grabovac	*****
48	Božinović Ljubomir	Zidar	Beli Manastir	*****
49	Brković Ivan	Rtv mehaničar	Darda	*****
50	Budimir Đuro	Zidar	Beli Manastir	*****
51	Budimir Zdenka	Frizerka	Beli Manastir	*****
52	Cakaj Derviš	Burekdžija	Beli Manastir	*****
53	Cvetić Božo	Bravar	Batina	*****

***** *Kroniloški podaci koji nedostaju ili su nepoznati*

54	Cvijanović Vojislav	Zidar	Čeminac	*****
55	Cvjetinović Branislav	Prijevoznik	Darda	*****
56	Čalić Petar	Stolar	Branjin vrh	*****
57	Čanadić Greta	Cviječarka	Beli Manastir	*****
58	Čavić Mili	Brijač	Karanac	*****
59	Čavlek Marija	Cviječarka	Beli Manastir	*****
60	Čavrag Marija	Frizerka	Darda	*****
61	Čenaj Hamze	Pekar	Čeminac	*****
62	Čenaj Sali	Pekar	Beli Manastir	*****
63	Čengar Josip	Fotograf	Batina	*****
64	Čokaš Ana	Frizerka	Bilje	*****
65	Čongor Balint	Video-usluge	Bilje	*****
66	Čutura Jadranka	Sodar	Darda	*****
67	Ćićić Branko	Krojač	Beli Manastir	*****
68	Dananić Juraj	Krojač	Branjin Vrh	*****
69	Deak Franjo	Sodar	Zmajevac	*****
70	Dehari Mahmut	Slastičar	Beli Manastir	*****
71	Delaš Ivan	Dimnjačar	Beli Manastir	*****
72	Demeter Janoš	Ribar	Kopačevo	*****
73	Divac Radomir	Izrada torbi od kože	Darda-Mece	*****
74	Dobo Tivadar	Sodar	Suza	*****
75	Dobrijević Mirko	Papirna konfekcija	Bilje	*****
76	Dokić Petar	Instalater i građevinarac	Bilje	*****
77	Drevenšek Manda	Frizerka	Beli Manastir	*****
78	Dvornić Radmila	Krojačica	Darda	*****
79	Džakmić Husein	Ribar	Batina	*****
80	Džambas Aleksandar	Pekar	Darda	*****
81	Džemaili Asan	Slastičar	Zmajevac	*****
82	Đeri Anica	Video-usluge	Kn Vinogradi	*****
83	Đukić Hranisla	Kamenoklesar	Darda	*****
84	Đukić Milan	Obučar	Bolman	*****
85	Đurita Danijela	Kozmetičarka	Beli Manastir	*****
86	Eđed Vladimir	Izrada plastičnih čepova	Bilje	*****
87	Ergović Damir	Bravar	Bilje	*****
88	Ergović Dimitrije	-	-	*****
89	Erić Pavo	Urar	Beli Manastir	*****
90	Eškid Ivan	Zidar	Beli Manastir	*****
91	Faller Miroslav	Pjeskar	Lug	*****
92	Farago Robert	Rtv mehaničar	Bilje	*****
93	Fazlija Bajram	Slastičar	BP Selo	*****
94	Feher Ištvan	Vunopletač	Beli Manastir	*****
95	Feher Ivan	Fotograf	Beli Manastir	*****
96	Ferlin Zlatko	Autolimar	Darda-Švajcarnica	*****
97	Fridl Franjo	Automehaničar	Kn Vinogradi	*****
98	Galić Janoš	Pekar	Bilje	*****
99	Gerdešić Gordana	Video-usluge	Beli Manastir	*****
100	Ginder Franjo	Pekar	Suza	*****
101	Gjibexhi Sait	Pekar	Beli Manastir	*****
102	Golub Ištvan	Zidar	Zmajevac	*****
103	Gombar Višnja	Video-usluge	Darda	*****
104	Gorup Ružica	Frizerka	Beli Manastir	*****
105	Grabrović Dragutin	ServisKućAparata	Darda	*****
106	Grbac Zdravko	Izrada dječ Igračaka	Vardarac	*****
107	Grbec Zdenko,ml	Vunopletač	Vardarac	*****
108	Groš Radovan	Autoprijevoznik	Čeminac	*****
109	Groz Ilija	Video-usluge	Bilje	*****
110	Grubor Petar	Pekar	Darda	*****
111	Gubijan Emil	Ribar	Bilje	*****

112	Hafeti Hafet	Slastičar	Beli Manastir	*****
113	Halas Jožef	Mesar	Bilje	*****
114	Halimi Elezi	Slastičar	Darda	*****
115	Harci Laslo	Ugostitelj	Beli Manastir	*****
116	Harvzija Enver	Slastičar	Čeminac	*****
117	Hegediš Katica	Video-usluge	Vardarac	*****
118	Heka Deneš	Ugostitelj	Karanac	*****
119	Hen Biserka	Frizerka	Beli Manastir	*****
120	Hernhuter Imre	Prijevoznik	Zmajevac	*****
121	Hojski Ivica	Soboslikar	Kopačevo	*****
122	Horvat Drago	Vunopletač	Jagodnjak	*****
123	Horvat Janoš	Ribar	Kopačevo	*****
124	Horvat Josip	Zidar	Novi Bezdan	*****
125	Horvat Slavica	Krojačica	Popovac	*****
126	Horvat Stjepan	Zidar	Duboševica	*****
127	Horvat Vjekoslav	Autolimar	Darda	*****
128	Horvat Zdenko	Rtv mehaničar	Darda	*****
129	Hosović Milan	Autoprijevoznik	Branjin Vrh	*****
130	Ileš Milica	Frizerka	Beli Manastir	*****
131	Ileš Stevan	Ugostitelj	Darda	*****
132	Ilić Božidar	-	Popovac	*****
133	Ilijavec Ivan	Autoprijevoznik	Kneževo	*****
134	Ismaili Čazim	Slastičar	Zmajevac	*****
135	Ismaili Eštref	Slastičar	Darda	*****
136	Ismaili Ismajlu	Slastičar	Jagodnjak	*****
137	Ivkovac Franjo	Izrada suvenira	Bilje	*****
138	Ivošević Marta	Frizerka	Batina	*****
139	Jagar Dragica	Bižuterija	Kn Vinogradi	*****
140	Jagar Drago	Bižuterija	Kn Vinogradi	*****
141	Jakabfi Ivica	Soboslikar	Kopačevo	*****
142	Jakšić Marko	Pekar	Darda	*****
143	Jalšovec August	Prijevoznik	Darda	*****
144	Janić Mato	Alatničar	Beli Manastir	*****
145	Janić Vlasta	Plastičarka	Bilje	*****
146	Jarošević Marija	Krojačica	Bilje	*****
147	Jeličić Dušan	Vulkanizer	Beli Manastir	*****
148	Jeličić Milorad	Izrada alum Čepova	Beli Manastir	*****
149	Jelušić Franjo	Taracer i kamenoklesar	Beli Manastir	*****
150	Joličić Jelena	Ugostitelj	Beli Manastir	*****
151	Jovanović Jovan	Izrada dječ Igračaka	Bilje	*****
152	Jovanović Milan	Zidar	Beli Manastir	*****
153	Jovanović Rade	Parketar	Kn Vinogradi	*****
154	Jovanović Stevan	Izrada dječ Igračaka	Bilje	*****
155	Jović Meliha	Optičarka	Beli Manastir	*****
156	Jović Mile	Krojač	Kn Vinogradi	*****
157	Jović Sreten		Zmajevac	*****
158	Juhas Gabor	Servis poljopStrojeva	Kn Vinogradi	*****
159	Juhas Janoš	Ribar	Kopačevo	*****
160	Jumić Branko	Video-usluge	Grabovac	*****
161	Jurišić Mihalj	Soboslikar	Čeminac	*****
162	Jusufi Nafi	Pečenje sjemenki	Duboševica	*****
163	Kanižaji Vinko	Brijač	Darda	*****
164	Karakaš Damir	Kinomatograf	Bilje	*****
165	Karmari Mirko	Elektroinstalater	Darda	*****
166	Katić Boja	Pranje i bojanje platna	Beli Manastir	*****
167	Kemendić Milan	Urar	Beli Manastir	*****
168	Keteš Aron	Sodar	Kopačevo	*****
169	Klek Franjo	Vulkanizer	Darda-Švajcarnica	*****

170	Klibert Dragan	PrecizMehanič	Beli Manastir	*****
171	Knežević Branko	Moler-soboslikar	Beli Manastir	*****
172	Knežević Teodor	Soboslikar	BP Selo	*****
173	Knipli Josip	Brijač	Batina	*****
174	Kocijan Pero	Soboslikar	Darda	*****
175	Kočevski Jovan	Pekar	Branjin vrh	*****
176	Kojić Nenad	Soboslikar	Branjin vrh	*****
177	Kolak Marija	Štampar, grafičar	Darda-Mece	*****
178	Kolar Branko	Instalater	Lug	*****
179	Kolar Janoš	Sodar	Kotlina	*****
180	Kolar Janoš	Ribar	Kopačevo	*****
181	Kolar Lajoš	Brijač	Kn Vinogradi	*****
182	Kolar Magdalena	Krojačica	Batina	*****
183	Kolenić Sanja	Frizerka	Darda	*****
184	Kolutac Đuro	Bravar	Batina	*****
185	Kontra Ištvan	Zidar	Batina	*****
186	Kostelić Marinka	Video-usluge	Beli Manastir	*****
187	Kovač Janoš	Sodar	Novi Bezdan	*****
188	Krasnići Ćerim	Pekar	Jagodnjak	*****
189	Krismanić Ivica	Električar	Beli Manastir	*****
190	Krizmanić Ivan	Električar	Beli Manastir	*****
191	Krušelj Ivan	Brijač	Beli Manastir	*****
192	Kunović Zdenka	Frizerka	Beli Manastir	*****
193	Kuprešak Milorad	Stolar	Beli Manastir	*****
194	Kurina Antun	Obučar	Bilje	*****
195	Kuzmanovski Trajče	Pekar	Popovac	*****
196	Kuzmić Marjan	Rtv mehaničar	Beli Manastir	*****
197	Lacković Vladimir	Soboslikar	Petlovac	*****
198	Latinović Miroslav	Pekar	Kn Vinogradi	*****
199	Latinović Radojka	Frizerka	Beli Manastir	*****
200	Lazar Josip	Elektroinstalater	Darda	*****
201	Lazić Gojko	Staklorezač	Beli Manastir	*****
202	Lenjak Stjepan	Soboslikar	Beli Manastir	*****
203	Leskovar Marija	Krojačica	Branjin vrh	*****
204	Liplin Vjekoslav	Zidar	Beli Manastir	*****
205	Lončar Milan	Izrada ključeva	Darda	*****
206	Lončar Miloš	Stolar	Jagodnjak	*****
207	Lonjak Suzana	Cviječarka	Beli Manastir	*****
208	Lonjak Zdenka	Bižuterija	Beli Manastir	*****
209	Lozančič Ana	Video-usluge	Grabovac	*****
210	Lozančič Blaž	Pekar	Beli Manastir	*****
211	Lozančić Božo	Pekar	Grabovac	*****
212	Lukić Šime	Vulkanizer	Beli Manastir	*****
213	Mačković Marko	Elektroinstalater	Darda	*****
214	Mak Irena	Cviječarka	Batina	*****
215	Maravljinčić Branko	Video-usluge	Popovac	*****
216	Marić Drago	Zidar	Beli Manastir	*****
217	Marić Radovan	Krojač	Darda	*****
218	Marić Radovan	Vulkanizer	Darda	*****
219	Marić Slavica	Izrada tekstilne galanterije	Beli Manastir	*****
220	Marinković Marijo	Pilana	Bolman	*****
221	Marjanović Matija	Elektroinstalater	Podolje	*****
222	Marković Jožef	Ribar	Batina	*****
223	Marušič Zoran	Sodar	Brestovac	*****
224	Matošek Ljiljana	Video-usluge	Beli Manastir	*****
225	Mavrin Vladimir	Zidar	Petlovac	*****
226	Mesaroš Ištvan	Pilana	Draž	*****
227	Mesaroš Tomica	ServisKućAparata	Bilje	*****

228	Mezga Zvonko	Zidar	Beli Manastir	*****
229	Mihajlović Hrvoje	Dizajner	Beli Manastir	*****
230	Mihajlović Ljubomir	Sodar	Beli Manastir	*****
231	Milanović Svetomir	Autoprijevoznik	Popovac	*****
232	Miler Karica	Krojačica	Beli Manastir	*****
233	Miler Karolj	Vulkanizer	Darda	*****
234	Miler Lacika	Vulkanizer	Darda	*****
235	Miletić Nikola	Vunopletač	Beli Manastir	*****
236	Mileusnić Dušan	Zidar	Beli Manastir	*****
237	Mileusnić Jovan	Zidar	Beli Manastir	*****
238	Milić Milena	Frizerka	Jagodnjak	*****
239	Milić Milorad	Zidar	Beli Manastir	*****
240	Milić Zlatko	Autoelektričar	Darda	*****
241	Milovac Milan	Pekar	Bilje	*****
242	Mirkajlović Savo	Izrađivač betonskih blokova	Bilje	*****
243	Mišić Mara	Plastičarka	Bilje	*****
244	Mitrić Simo	Pilar	Bolman	*****
245	Mitrović Nada	Frizerka	Kneževo	*****
246	Momčilović Ilija	Električar	Beli Manastir	*****
247	Mostečak Slavko	Stolar	Beli Manastir	*****
248	Mrdić Rajko	Marketing	Čeminac	*****
249	Mrđa Zvezdana	Sodar	Beli Manastir	*****
250	Musulin Jadranko	Pranje kola	Darda	*****
251	Naumovski Zlatko	Pekar	Bolman	*****
252	Neradžić Petar	KemČistionica	Beli Manastir	*****
253	Novak Ernest	Pekar	Batina	*****
254	Novak Pavel	Stolar	Beli Manastir	*****
255	Obrmajer Đuro	Ribar	Batina	*****
256	Odri Laslo	Dimnjačar	Suza	*****
257	Ognjenović Dragomir	Autoprijevoznik	Kneževo	*****
258	Opačić Biljana	Knjigovodstveni servis	Beli Manastir	*****
259	Oršić Emil	Remenar	Branjin vrh	*****
260	Oršić Miroslav	Tapetar	Beli Manastir	*****
261	Oršić Nemanja	Autolimar	Bilje	*****
262	Pacl Darko	Krojač	Beli Manastir	*****
263	Pakši Ana	Krojačica	Bilje	*****
264	Papeš Bogomir	Urar	Kn Vinogradi	*****
265	Papić Petar	Autoprijevoznik	Beli Manastir	*****
266	Pavić Svijetlana	Krojačica	Bilje	*****
267	Pedić Čedo	Autoprijevoznik	Kn Vinogradi	*****
268	Pepić Antun	Autoprijevoznik	Petlovac	*****
269	Perić Borko	Zidar	Beli Manastir	*****
270	Pešić Magda	Krojačica	Kn Vinogradi	*****
271	Peter Janoš	Autoprijevoznik	Vardarac	*****
272	Petrović Anka	Bižuterija	Vardarac	*****
273	Petrović Olivera	Video-usluge	Beli Manastir	*****
274	Pičer Eleonora	Izrada raznog rublja	Bilje	*****
275	Pilipović Radivoj	Rtv mehaničar	Darda	*****
276	Pišćević Ana	Frizerka	Beli Manastir	*****
277	Plazibat Antun	Brijač	Beli Manastir	*****
278	Polerman Jovan	Stolar	Batina	*****
279	Popović Dimše	Zidar	Darda-Uglješ	*****
280	Popović Miroslav	Dizajner	Beli Manastir	*****
281	Požar Geza	Mesar	Darda	*****
282	Požnjak Ljubomir	Obučar	Beli Manastir	*****
283	Prakatur Pavo	Zidar	Gajić	*****
284	Prljević Aleksandar	Zidar	Bilje	*****
285	Prohaska Šandor	Prijevoznik	Zmajevac	*****

286	Prusac Danica	Krojač	Beli Manastir	*****
287	Prusac Milan	Krojač	Beli Manastir	*****
288	Radić Aleksandar	Zidar	Darda	*****
289	Radić Kata	Brijač	Darda	*****
290	Radovanović Duško	Automehaničar	Darda	*****
291	Radovanović Đorđe	Staklorezač	Beli Manastir	*****
292	Radovanović Milica	Cviječarka	Darda	*****
293	Radušić Slavko	Pranje kola	Beli Manastir	*****
294	Rajšić Milan	Elektroinstalater	Darda	*****
295	Ranogajec Branko	Keramičar	Popovac	*****
296	Rašo Ante		Darda	*****
297	Ratkajec Ivan	Elektroinstalater	Beli Manastir	*****
298	Ratković Slobodan	Vulkanizer	Beli Manastir	*****
299	Rekeča Aleksandar	Pržiona kave	Beli Manastir	*****
300	Ristevski Nadežda	Pekar	Kn Vinogradi	*****
301	Rončević Dušan	Strojobravar	Beli Manastir	*****
302	Rončević Ljubo	Elektroinstalater	Popovac	*****
303	Rudež Pero	Prijevoznik	Beli Manastir	*****
304	Rudnički Zdravko	Zidar	Popovac	*****
305	Rukavina Milan	Štampar, grafičar	Darda-Mece	*****
306	Rušec Stjepan	Limar	Branjin vrh	*****
307	Ružička Robert	Zidar	Kopačevo	*****
308	Sabljić Nevenka	Sakupljanje sekundarne sirovine	Bilje	*****
309	Sailović Nikola	Zidar	Batina	*****
310	Salai Kasim	Slastičar	Popovac	*****
311	Sejdinović Hrusto	Zidar	Beli Manastir	*****
312	Sekereš Mihajlo	Dimnjačar	Luč	*****
313	Siler Sebastijan	Automehaničar	Bilje	*****
314	Skeledžija Zdenko	Tesar-armirač	Branjin Vrh	*****
315	Sklepić Antun	Zidar	Petlovac	*****
316	Sklizović Marija	Užar	Darda	*****
317	Sklizović Šimo	Užar	Darda	*****
318	Sloboda Đurđica	Frizerka	Beli Manastir	*****
319	Smrečnjak Anđelija	Pranje tepiha	Beli Manastir	*****
320	Sorić Vladimir	Video-usluge	Darda	*****
321	Stakić Radovan	Zidar	Darda	*****
322	Stanimirović Goran	Krojač	Beli Manastir	*****
323	Stanimirović Radomir	Varioc	Beli Manastir-Šećerana	*****
324	Starčević Marica	Frizerka	Jagodnjak	*****
325	Strsoglavec Josip	Soboslikar	Beli Manastir	*****
326	Strujić Srećko	Prijevoznik	Beli Manastir	*****
327	Stupić Anđelko	Zidar	Vardarac	*****
328	Subašić Šafik	Tesar	Petlovac	*****
329	Sulejmani Ramadan	Slastičar	Bilje	*****
330	Sužnjević Nikola	Bravar	Jagodnjak	*****
331	Svrakić Nenad	Brijač	Beli Manastir	*****
332	Šajtoš Veronika	Fotograf	Bilje	*****
333	Šandorka Janoš	Ribar	Kopačevo	*****
334	Šarić Petar	Ribar	Beli Manastir	*****
335	Šestak Valent	Bravar	Beli Manastir	*****
336	Šinko Stjepan	Vodoinstalater	Beli Manastir	*****
337	Šipec Franjo	Mesar	Darda-Mece	*****
338	Škorić Dobrivoj	Obučar	Darda	*****
339	Šmrčković Zdravko	Ugostitelj	Kn Vinogradi	*****
340	Šoja Marija	Krojačica	Bilje	*****
341	Šolić Mile	Automehaničar	Beli Manastir	*****
342	Šomođvarac Ivan	Tapetar	Batina	*****
343	Španović Jovan	Marketing	Beli Manastir	*****

344	Štekovic Milan	Automehaničar	Beli Manastir	*****
345	Štibi Miroslav	Autoprijevoznik	Šumarina	*****
346	Štigler Zoran	Automehaničar	Darda	*****
347	Štrbac Nikola	Autoprijevoznik	Bilje	*****
348	Tahiri Seadin	Pečenje plodina	Beli Manastir	*****
349	Takač Stevan	Fotograf	Beli Manastir	*****
350	Tatai Melita	Kamenoklesar	Lug	*****
351	Ter Antun	Pekar	Bilje	*****
352	Tešić Stojko	Izrađivač betonskih blokova	Beli Manastir	*****
353	Tkalec Mirko	Krojač	Beli Manastir	*****
354	Todorović Anđelko	Izrada dječ Igračaka	Darda-Mece	*****
355	Tot Slavica	Krojačica	Darda	*****
356	Trbić Đorđe	Autoprijevoznik	Beli Manastir	*****
357	Trninić Miroslav	Sodar	Beli Manastir	*****
358	Trstenjak Vid	Stolar	Branjin Vrh	*****
359	Turkalj Drago	Vulkanizer	Beli Manastir	*****
360	Ubović Jakšo	Zidar	Branjina	*****
361	Urukalo Đuro	Krojač	Beli Manastir	*****
362	Urukalo Milovan	Električar	Beli Manastir	*****
363	Varga Janoš	Kamenoklesar	Batina	*****
364	Varga Marija	Brijač	Bilje	*****
365	Varga Tibor	Obučar	Bilje	*****
366	Varga Zoltan	Ribar	Kopačevo	*****
367	Vejić Sandra	Frizerka	Bilje	*****
368	Velki Pauna	Papirna konfekcija	Bilje	*****
369	Vemanac Obrad	Frizer	Beli Manastir	*****
370	Vereš Antun	Zidar	Beli Manastir	*****
371	Veriga Jasna	Video-usluge	Darda	*****
372	Vesel Slavko	Video-usluge	Batina	*****
373	Veselić Gordana	Video-usluge	Bilje	*****
374	Vidaković Nikola	Zidar	Beli Manastir	*****
375	Vidaković Radomir	Zidar	Beli Manastir	*****
376	Vidović Zvjezdana	Dizajner	Branjin vrh	*****
377	Vig Rudolf	Obučar	Bilje	*****
378	Vinojčić Borislav	Dizajner	Beli Manastir	*****
379	Vlahović Stipo	Dimnjačar	Beli Manastir	*****
380	Vorkapić Nenad	Zlatar	Beli Manastir	*****
381	Vranješ Marko	Dimnjačar	Darda	*****
382	Vrbanac Đuro	Bravar	Darda	*****
383	Vučićević Tanasija	Strojobravar	Beli Manastir	*****
384	Vujić Danilo	Vodoinstalater	Švajcarnica	*****
385	Vukić Zvonko	Vodoinstalater	Bilje	*****
386	Vukosavić Nikola	Šumski radovi	Bilje	*****
387	Vurm Verica	Krojačica	Darda	*****
388	Zavišan Milan	Marketing	Batina	*****
389	Zendeli Asip	Slastičar	Batina	*****
390	Zenuli Halim	Slastičar	Kn Vinogradi	*****
391	Zenuta Džoni	Zlatar	Beli Manastir	*****
392	Zundanović Miroljub	Brijač	Kn Vinogradi	*****
393	Žigić Slavko	Rtv mehaničar	Beli Manastir	*****
394	Žigić Žarko	Zidar	Beli Manastir	*****
395	Živković Miloje	Zidar	Darda	*****
396	Živković Teodor	Autoprijevoznik	Bilje	*****
397	Žukić Jovan	Vodoinstalater	Darda-Mece	*****

Beli Manastir

Popis obrtnika za razdoblje 1996 - 2008

Redni broj	Prezime i Ime	Obrt	Godina odjave
1	Ađin Dalibor	Trgovac	***** - 2005
2	Agošton Monika	Krojač	***** - 2006
3	Agošton Monika	Usluge	***** - 2008
4	Albert Ana	Proizvođač soda vode	***** - 1997
5	Alija Nazmi	Ugostitelj	***** - 2004
6	Andrić Stipa	Prijevoznik	***** - 1999
7	Andročec Srđan	Informatičar	***** - 1999
8	Antolović Nives	Ugostitelj	***** - 2004
9	Antunović Šimo	Trgovac	***** - 2000
10	Antunović Željko	Prijevoznik	***** - 2002
11	Arambašić Gordana	Ugostitelj	***** - 2002
12	Arpaši Lenke	Umjetnik	***** - 2006
13	Astaloš Daniel	Umjetnik	***** - 2008
14	Azenić Dragana	Trgovac	***** - 1999
15	Babić Marija	Trgovac	***** - 2002
16	Bagarić Bosiljka	Trgovac	***** - 1998
17	Bagić Cvijeta	Trgovac	***** - 2006
18	Bago Franjo	Građevinac	***** - 2000
19	Bajević Tomislav	Ugostitelj	***** - 2004
20	Bajić Marija	Trgovac	***** - 1999
21	Bajsić Goran	Trgovac	***** - 1999
22	Bakai Marija	Fotograf	***** - 2005
23	Balatinac Saša	Ugostitelj	***** - 2003
24	Balatinac Stjepan	Trgovac	***** - 2006
25	Balaž Christian	Informatičar	***** - 2004
26	Balaž Erika	Videotekar	***** - 2003
27	Balaž Mirela	Poljoprivrednik	***** - 2006
28	Balaž Stevica	Poljoprivrednik	***** - 2007
29	Balić Andrija	Eletroserviser	***** - 1997
30	Balić Matija	Prijevoznik	***** - 1997
31	Balint Adrijana	Trgovac	***** - 2008
32	Balint Stevan	Prijevoznik	***** - 2007
33	Balog Ferenc	Prijevoznik	***** - 2008
34	Balog Sreten	Ugostitelj	***** - 2003
35	Ban Jadranka	Kozmetičar	***** - 1999
36	Banac Spasoja	Ugostitelj	***** - 1999
37	Banac Zoran	Autoperač	***** - 2008
38	Bare Ana	Trgovac	***** - 2006
39	Bare Branko	Limar	***** - 2002
40	Bare Jasna	Ugostitelj	***** - 2002
41	Bartolić Vladimir	Zidar	***** - 1998
42	Bašić Slavko	Prijevoznik	***** - 2004
43	Beata Ferenc	Ugostitelj	***** - 2006
44	Behringer-Vidović Zvjezdana	Krojač	***** - 1999
45	Bejteš Ljubica	Sodar	***** - 2003
46	Beke Irena	Proizvodnja ribičkog pribora	***** - 1998
47	Bekina Andrija	Turističke usluge	***** - 2004
48	Beljak Ivan	Keramičar	***** - 2006
49	Benak Dejan	Ugostitelj	***** - 2008
50	Benak Pavo	Prijevoznik	***** - 2000
51	Benak Zvonimir	Ugostitelj	***** - 2008

52	Bencek Josip	Stolar	***** - 2000
53	Berecz Ferenc	Trgovina	***** - 1996
54	Berečić Branislava	Turističke usluge	***** - 2004
55	Bermanec Boro	Elektroničar	***** - 1998
56	Bertić Barica	Trgovac	***** - 2007
57	Bertin Jakša	Poljoprivrednik	***** - 2003
58	Bikadi Zvonko	Usluge	***** - 2006
59	Bilić Miroslav	Staklar	***** - 2003
60	Bilkić Damir	Prijevoznik	***** - 2006
61	Bilkić Ružica	Računovođa	***** - 2005
62	Biro Ištvan	Bunardžija	***** - 1999
63	Bježančević Tanja	Turističke usluge	***** - 2005
64	Blažetin Dražen	Trgovac	***** - 2008
65	Bobek Gordana	Trgovac	***** - 1998
66	Bocka Imre	Autolakirer	***** - 1999
67	Bodan Dubravko	Drvorezac	***** - 2003
68	Bodlović Ljuban	Pekar	***** - 2000
69	Bođo Atila	Kamenoklesar	***** - 2003
70	Bođo Atila	Kamenoklesar	***** - 2007
71	Bogdanović Milan	Trgovac	***** - 1998
72	Bognar Šandor	Kovač	***** - 2000
73	Bogut Mate	Proizvodnja plastične galanterije	***** - 2005
74	Bojanc Miroslav	Trgovac	***** - 2003
75	Bošnjak Andrija	Vodoinstalater	***** - 1998
76	Bošnjak Dražena	Videotekar	***** - 2008
77	Bošnjak Gustav	Poljoprivrednik	***** - 2005
78	Bošnjak Jela	Trgovac	***** - 2002
79	Bošnjak Miroslav	Prijevoznik	***** - 2007
80	Bošnjak Željko	Fotograf	***** - 1998
81	Božić Bernardo	Pomoć na cesti	***** - 2005
82	Božić Drago	Vodoinstalater	***** - 2005
83	Božić Velinka	Trgovac	***** - 1998
84	Božić Verka	Voskar	***** - 2005
85	Brdarić Goran	Trgovac	***** - 2000
86	Budimir Dragan	Građevinac	***** - 2008
87	Budimir Nikola	Ugostitelj	***** - 2003
88	Budimir Zdenka	Frizer	***** - 2002
89	Bugarin Mato	Ugostitelj	***** - 2006
90	Bukna Naza	Trgovac	***** - 2008
91	Bukvić Darko	Ugostitelj	***** - 2007
92	Bušljeta Tomislav	Trgovac	***** - 2007
93	Cmrk Radovan	Trgovac	***** - 1999
94	Cvijanović Katica	Trgovac	***** - 1999
95	Čajan Zorica	Krojač	***** - 1999
96	Časar Stanislava	Optičar	***** - 1998
97	Čavić Mili	Frizer	***** - 2000
98	Čergić Jožef	Poljoprivrednik	***** - 2007
99	Čička Janoš	Prijevoznik	***** - 2008
100	Činčak Dražen	Trgovac	***** - 2007
101	Čizmar Marija	Poljoprivrednik	***** - 2006
102	Čordaš Gabor	Prijevoznik	***** - 2006
103	Čubek Igor	Tetovažer	***** - 2004
104	Čubek Josip	Građevinac	***** - 2002
105	Čubra Jovanka	Cvjećar	***** - 2000
106	Čutoraš Ladislav	Varilac	***** - 2006
107	Čutura Gordana	Frizer	***** - 2001
108	Ćalić Petar	Stolar	***** - 2007
109	Ćališ Ante	Instalater	***** - 1996

110	Ćosić Marko	Autoelektričar	***** - 2004
111	Dabić Stanko	Savjetnik	***** - 2003
112	Dalibor Babli	Mjenjački poslovi	***** - 2008
113	Damjanov Damir	Ugostitelj	***** - 2005
114	Damjanov Slaven	Ugostitelj	***** - 2005
115	Damjanović Đoka	Prijevoznik	***** - 2003
116	Dankoš Robert	Ugostitelj	***** - 2006
117	Deak Janoš	Računovođa	***** - 2003
118	Denih Katica	Ugostitelj	***** - 2003
119	Dernik Katalin Maria	Kozmetičar	***** - 1996
120	Deže Romana	Trgovina	***** - 2004
121	Dioši Antun	Poljoprivrednik	***** - 2005
122	Dioši Antun	Ugostitelj	***** - 2003
123	Divić Marija	Poljoprivrednik	***** - 2006
124	Dmitrović Rajko	Ugostitelj	***** - 1998
125	Dobi Robert	Videotekar	***** - 2000
126	Dobo Tivadar	Proizvodnja soda vode	***** - 1999
127	Dobrijević Slobodanka	Ugostitelj	***** - 2000
128	Domazet Ivana	Ugostitelj	***** - 2007
129	Dominić Danica	Trgovina	***** - 2006
130	Dora Ervin	Serviser	***** - 2002
131	Dora Ivan	Vuča vozila	***** - 2007
132	Dostan Franjo	Trgovac	***** - 2000
133	Dragan Žukić	Ugostitelj	***** - 2005
134	Dragaš Radomir	Poljoprivrednik	***** - 2008
135	Dragaš Radomir	Ribar	***** - 2004
136	Drmić Mirta	Računovođa	***** - 2006
137	Drventić Vinko	Prijevoznik	***** - 2000
138	Dukić Milan	Serviser	***** - 1998
139	Dumančić Dario	Keramičar	***** - 2006
140	Dumančić Zlatko	Drvorezac	***** - 2002
141	Dumančić Zlatko	Drvorezac	***** - 2004
142	Dundović Ivan	Autoškola	***** - 2005
143	Dvornić Radmila	Krojač	***** - 2005
144	Đapić Marica	Usluge	***** - 2007
145	Đapić Vedran	Kozmetičar	***** - 2007
146	Đekemati Jadranka	Poljoprivrednik	***** - 2005
147	Đekemati Jadranka	Poljoprivrednik	***** - 2008
148	Đerfi Janoš	Ugostitelj	***** - 2004
149	Đerfi Janoš	Ugostitelj	***** - 2005
150	Đeri Anica	Videotekar	***** - 1999
151	Đurašević Danijel	Ugostitelj	***** - 2005
152	Đuričin Leopold	Trgovac	***** - 2004
153	Đurić Kragoljub	Prijevoznik	***** - 2004
154	Đurić Ozren	Trgovac	***** - 2004
155	Đurić Slobodan	Ugostitelj	***** - 1998
156	Đurić Vesna	Trgovac	***** - 2006
157	Đurin Nbada	Frizer	***** - 2007
158	Đurin Vera	Trgovac	***** - 1999
159	Eđed Vladimir	Trgovac	***** - 1999
160	Eđed Zdenka	Trgovac	***** - 2000
161	Erdeš Izabela	Ugostitelj	***** - 2004
162	Erdeši Damir	Trgovac	***** - 2004
163	Ergović Damir	Plinoinstalater	***** - 2000
164	Ergović Dimitrije	Trgovac	***** - 1998
165	Eri Karolj	Knjigovođa	***** - 2000
166	Erić Pavo	Urar	***** - 1998
167	Erslan Jure	Soboslikar	***** - 2006

168	Fabijan Stela	Trgovac	***** - 2006
169	Fabik Matija	Poljoprivrednik	***** - 1999
170	Fadi-Oršić Valerija	Trgovac	***** - 2006
171	Faraho Žolt	Trgovac	***** - 2005
172	Farkaš Ilonka	Poljoprivrednik	***** - 2006
173	Fažon Josip	Automehaničar	***** - 2001
174	Feher Ana	Trgovac	***** - 2000
175	Feher Ištvan	Automehaničar	***** - 2000
176	Feher Ištvan	Pletač	***** - 2000
177	Feher Ivan	Fotograf	***** - 2001
178	Feher Ivan	Fotograf	***** - 1997
179	Ferenc Laslo	Ugostitelj	***** - 2004
180	Fetter Nedeljka	Trgovac	***** - 2007
181	Fiket Željko	Prijevoznik	***** - 2001
182	Filakov Snježana	Trgovac	***** - 1997
183	Folk Dražen	Soboslikar	***** - 1999
184	For Ladislav	Poljoprivrednik	***** - 1999
185	Franjić Kristijan	Zidar	***** - 2007
186	Franjić Zoran	Vodoinstalater	***** - 2002
187	Fulir Aleksandra	Ugostitelj	***** - 2000
188	Galić Janoš	Pekar	***** - 1998
189	Galić Mihajlo	Ugostitelj	***** - 2003
190	Galovac Željko	Građevinac	***** - 2002
191	Geppert Zdenko	Trgovac	***** - 2004
192	Gerber Judita	Savjetnik u poljoprivredi	***** - 2002
193	Gerovac Željko	Zubotehničar	***** - 2000
194	Gjibexhi Sait	Pekar	***** - 2006
195	Glasnović Katarina	Trgovac	***** - 2008
196	Golub Ištvan	Građevinac	***** - 2006
197	Gombar Višnja	Videotekar	***** - 1998
198	Gotal Milka	Trgovac	***** - 2007
199	Gotal Tamara	Cvjećar	***** - 2004
200	Grabovac Delveta	Turističke usluge	***** - 2008
201	Graonić Ana	Trgovac	***** - 2000
202	Grčić Zdenko	Poljoprivrednik	***** - 2002
203	Grebenar Nevenka	Bravar	***** - 2008
204	Gregonar Gea	Videotekar	***** - 2004
205	Gregoran Branimir	Video studio	***** - 1996
206	Grepo Iko	Prijevoznik	***** - 2000
207	Grgić Kragan	Građevinac	***** - 2007
208	Grgić Nataša	Ugostitelj	***** - 2007
209	Grgić Zvonko	Kozmetičar	***** - 2004
210	Grginov Svetlana	Trgovac	***** - 2002
211	Grgurević Margareta	Poljoprivrednik	***** - 2004
212	Grnja Damir	Poljoprivrednik	***** - 2005
213	Gros Djula	Prijevoznik	***** - 1999
214	Groš Radovan	Prijevoznik	***** - 2004
215	Grozdek Zdenka	Trgovac	***** - 1998
216	Grubišić Juraj	Proizvodnja namještaja	***** - 1998
217	Habuš Mirjana	Trgovac	***** - 1999
218	Haček Ivan	Mesar	***** - 1999
219	Halas Jožef	Mesar	***** - 1999
220	Haliti Isak	Ugostitelj	***** - 2007
221	Harci Dežo	Poljoprivrednik	***** - 2005
222	Harci Dežo	Poljoprivrednik	***** - 2007
223	Harci Marija	Ugostitelj	***** - 2005
224	Havel Jasmina	Turističke usluge	***** - 2004
225	Hegeduš Ljiljana	Trgovac	***** - 2008

226	Herc Josip	Poljoprivrednik	***** - 2005
227	Herman Zoran	Videotekar	***** - 2000
228	Higl Renato	Građevinac	***** - 2003
229	Hlapčić Zlata	Ugostitelj	***** - 2007
230	Hlevnjak Ljiljana	Trgovac	***** - 2006
231	Hmelik Branko	Ugostitelj	***** - 1998
232	Horvat Atila	Poljoprivrednik	***** - 2000
233	Horvat Branka	Trgovac	***** - 1999
234	Horvat Đorđe	Računovođa	***** - 2006
235	Horvat Eržibet	Usluge	***** - 2007
236	Horvat Goran	Ugostiteljstvo	***** - 1997
237	Horvat Ilonka	Poljoprivrednik	***** - 2006
238	Horvat Ilonka	Trgovac	***** - 1998
239	Horvat Irena	Građevinac	***** - 2006
240	Horvat Jelena	Poljoprivrednik	***** - 2004
241	Horvat Jelena	Ugostitelj	***** - 2001
242	Horvat Josip	Poljoprivrednik	***** - 2005
243	Horvat Stipan	Zidar	***** - 2003
244	Horvat Stjepan	Konfekcionar papira	***** - 2008
245	Horvat Vesna	Trgovac	***** - 2007
246	Horvath Janoš	Trgovac	***** - 2000
247	Hossain Lidija	Ugostitelj	***** - 2000
248	Huzanić Marta	Trgovac	***** - 2006
249	Iđuški Draginja	Ugostitelj	***** - 1998
250	Ileš Stevan	Ugostitelj	***** - 2007
251	Ilić Ana	Ugostitelj	***** - 2001
252	Ismailović Ismail	Slastičar	***** - 1998
253	Ištvanović Ivka	Ugostitelj	***** - 2004
254	Ivan Orban	Poljoprivrednik	***** - 2004
255	Ivana Pirgl	Računovođa	***** - 2005
256	Ivanić Ernest	Automehaničar	***** - 2005
257	Ivanović Eva	Trgovac	***** - 2002
258	Ivanović Josip	Trgovac	***** - 2007
259	Ivić Darijo	Soboslikar	***** - 2005
260	Ivić Lidija	Frizer	***** - 2001
261	Ivišić Branka	Trgovac	***** - 2006
262	Jagar Drago	Izrada suvenira	***** - 1999
263	Jakšić Pavle	Pekar	***** - 2001
264	Jalšovec Ivan	Ugostitelj	***** - 2001
265	Janka Ivan	Trgovac	***** - 1998
266	Janković Dobrivoje	Iscjeljitelj	***** - 2001
267	Janković Rade	Informatičar	***** - 2007
268	Janković Stjepan	Prijevoznik	***** - 2006
269	Janković-Čoko Diana	Vinar	***** - 2003
270	Jauh Dušanka	Ugostitelj	***** - 2002
271	Joka Miroslav	Prijevoznik	***** - 2004
272	Jovanović Dejan	Građevinac	***** - 2007
273	Jovanović Jovan	Trgovac	***** - 1998
274	Jovanović Stevan	Trgovac	***** - 1998
275	Jović Meliha	Optičar	***** - 1999
276	Jović Mile	Krojač	***** - 2000
277	Jović Mile	Krojač	***** - 2005
278	Jožef Svetlana	Trgovac	***** - 2002
279	Juhas Branka	Punionica sokova	***** - 2006
280	Juhas Gabor	Serviser	***** - 2006
281	Jumić Branka	Videotekar	***** - 1999
282	Jurčec Zlatko	Trgovac	***** - 2005
283	Jurić Mirela	Trgovac	***** - 2005

284	Juroš Ivan	Građevinac	***** - 2007
285	Juršić Mihalj	Ličilac	***** - 1999
286	Kabić Milan	Ugostitelj	***** - 1997
287	Kajtazi Pran	Pekar	***** - 2006
288	Kalman Predrag	Ribar	***** - 1999
289	Kamenar Josip	Ugostitelj	***** - 2004
290	Kanižaj Vinko	Frizer	***** - 1998
291	Kapoši Đurika	Trgovac	***** - 1998
292	Karakaš Damir	Videotekar	***** - 2000
293	Karakaš Ivana	Trgovac	***** - 2006
294	Kaser Borbala	Trgovac	***** - 2006
295	Kastratović Katarina	Trgovac	***** - 2005
296	Katić Bojana	Perač rublja	***** - 1997
297	Kaucki Željko	Serviser	***** - 2004
298	Kaurin Kazimir	Prijevoznik	***** - 2005
299	Kečalović Ibrahim	Crijevar	***** - 1998
300	Kedveš Karolj	Prijevoznik	***** - 2002
301	Kelić Željko	Trgovac	***** - 2008
302	Kerovec Franjo	Rovokopač	***** - 2000
303	Kirhofer Vera	Videotekar	***** - 2000
304	Kiš Atila	Prijevoznik	***** - 2003
305	Kiš Magdalena	Trgovac	***** - 1998
306	Kišpal Lajoš	Ugostitelj	***** - 2002
307	Klaić Željka	Grafičar	***** - 2006
308	Klak Franjo	Vulkanizer	***** - 2001
309	Klaričić Darija	Izdavač	***** - 2007
310	Klarić Marija	Krojač	***** - 2007
311	Kleš Drago	Zidar	***** - 2003
312	Kleš Jelena	Videotekar	***** - 2007
313	Knez Martin	Izrada namještaja	***** - 1997
314	Knjeginić Željka	Frizer	***** - 2008
315	Kobijak Juliana	Trgovac	***** - 1998
316	Koch Robert	Geodeta	***** - 1998
317	Kocijan Pero	Soboslikar	***** - 2000
318	Kolak Branko	Građevinac	***** - 1997
319	Kolar Đuro	Bagerske usluge	***** - 2007
320	Kolar Ilonka	Ugostitelj	***** - 2008
321	Kolar Ivana	Gumar	***** - 2004
322	Kolar Magdolna	Slastičar	***** - 1998
323	Kolar Melita	Računovođa	***** - 2005
324	Kolenić Sanja	Frizer	***** - 2002
325	Koller Stipa	Prijevoznik	***** - 1999
326	Kolutac Đuro	Bravar	***** - 1999
327	Kontra Ištvan	Građevinac	***** - 1998
328	Kontra Janoš	Ugostitelj	***** - 1998
329	Kopčok Koraljka	Poljoprivrednik	***** - 2006
330	Kordić Dejan	Trgovac	***** - 2006
331	Košćak Zoran	Instalater	***** - 2004
332	Kovač Elizabeta	Trgovac	***** - 1999
333	Kovač Krešimir	Trgovac	***** - 2003
334	Kovač Lazo	Ugostitelj	***** - 2003
335	Kovač Leonard	Autoinstruktor	***** - 1999
336	Kovač Šandor	Ribar	***** - 1999
337	Kovač Zvonko	Zabavne igre	***** - 1999
338	Kovačević Zoran	Ugostitelj	***** - 1999
339	Kovačić Tihomir	Turističke usluge	***** - 2007
340	Krajinović Anita	Ugostitelj	***** - 2008
341	Krasnić Ana	Ugostitelj	***** - 1998

342	Krenus Krunoslava	Trgovac	***** - 2003
343	Kresić Slobodan	Prijevoznik	***** - 2004
344	Krijak Kristina	Turističke usluge	***** - 2004
345	Krišto Niko	Građevinac	***** - 2002
346	Krizman Vladimir	Trgovac	***** - 2005
347	Krmpotić Tamara	Turističke usluge	***** - 2005
348	Krnjajić Ljubomir	Trgovac	***** - 1999
349	Krstanović Slavica	Trgovac	***** - 2008
350	Kršić Kristina	Videotekar	***** - 2000
351	Krunić Dragomir	Turističke usluge	***** - 2008
352	Kuhar Zdenko	Prijevoznik	***** - 2002
353	Kuhta Darko	Ugostitelj	***** - 2005
354	Kuna-Tomić Zrinka	Trgovac	***** - 2006
355	Kupina Suzana	Frizer	***** - 2004
356	Kurbalija Marija	Ugostitelj	***** - 2000
357	Kurtović Dubravka	Trgovac	***** - 2001
358	Kuzmanić Kata	Kozmetičar	***** - 2006
359	Kuzmanović Sanja	Frizer	***** - 2003
360	Labrović Stevan	Frizer	***** - 2006
361	Lacković Vladimir	Soboslikar	***** - 1999
362	Lacković Željko	Trgovac	***** - 1997
363	Lavnaić Jelena	Trgovac	***** - 2003
364	Lazić Vladimir	Elektroničar	***** - 2001
365	Lazinica Dušanka	Trgovac	***** - 1998
366	Lečić Boško	Posrednik za nekretnine	***** - 1999
367	Lepoglavec Drago	Autolakirer	***** - 2005
368	Levačić Anton	Soboslikar	***** - 1998
369	Levačić Ivana	Ugostitelj	***** - 2002
370	Liplin Vjekoslav	Građevinac	***** - 2000
371	Lisjak Mladen	Prijevoznik	***** - 2006
372	Livazović Miroslav	Autoelektričar	***** - 2006
373	Lončar Tumir Elvira	Turističke usluge	***** - 2005
374	Lonjak Suzana	Cvjećar	***** - 1999
375	Lovak Pavle	Poljoprivrednik	***** - 2008
376	Lovrić Dragan	Trgovac	***** - 2003
377	Lovrić Mirsada	Trgovac	***** - 2003
378	Lukačević Đuro	Teracer	***** - 2005
379	Ljiljana Koch	Trgovac	***** - 2004
380	Ljubej Dragutin	Građevinac	***** - 1999
381	Ljubej Dragutin	Građevinac	***** - 2006
382	Ljuma Suzana	Trgovac	***** - 2004
383	Maceković Jelena	Frizer	***** - 2008
384	Mađarević Jozo	Prijevoz	***** - 2001
385	Majstorović Aleksandar	Fotokopirač	***** - 2001
386	Mak Irma	Cvjećar	***** - 1998
387	Maksimović Ana	Trgovac	***** - 2005
388	Maligec Saša	Trgovac	***** - 2000
389	Marčec Zoran	Geodeta	***** - 2002
390	Marić Ivo	Prijevoznik	***** - 1998
391	Marić Niko	Ugostitelj	***** - 1997
392	Marić Stipo	Betonska galanterija	***** - 1998
393	Marijanović Mirjana	Cvjećar	***** - 2005
394	Marinić Željka	Ugostitelj	***** - 2008
395	Marjanović Magdalena	Trgovac	***** - 2004
396	Marković Anto	Prijevoznik	***** - 2005
397	Marušić Nada	Trgovac	***** - 2003
398	Mavrin Tomas	Građevinac	***** - 2007
399	Mavrin Vladimir	Građevinac	***** - 2007

400	Melar Lacika	Limar	***** - 2003
401	Melar Nada	Ugostitelj	***** - 2001
402	Memeti Brahim	Trgovac	***** - 2003
403	Memeti Jonus	Trgovac	***** - 2004
404	Merda Davor	Trgovac	***** - 1999
405	Mesarić Hrvoje	Poljoprivrednik	***** - 2005
406	Mesaroš Goran	Drvorezac	***** - 2007
407	Mesaroš Ištvan	Pilar	***** - 2004
408	Mihajlović Aleksandar	Videotekar	***** - 2003
409	Mihaljec Ivana	Trgovac	***** - 2007
410	Mijatov Stipa	Poljoprivrednik	***** - 2006
411	Mikec Antun	Prijevoz tereta	***** - 1999
412	Mikloš Robert	Trgovac	***** - 1999
413	Mikuš Ilona	Trgovac	***** - 2002
414	Mikuša Robert	Poljoprivrednik	***** - 2003
415	Mikuša Zoran	Trgovac	***** - 2005
416	Milanković Nedeljko	Drvorezac	***** - 2005
417	Miletić Nikola	Pletač	***** - 1998
418	Mileusnić Bojan	Trgovac	***** - 2008
419	Mileusnić Jovan	Građevinac	***** - 1999
420	Milić Bojanin	Trgovac	***** - 2003
421	Milić Mojca	Trgovac	***** - 2000
422	Milić Zdravko	Trgovac	***** - 1999
423	Milić Zlatko	Trgovac	***** - 1999
424	Miloš Biserka	Krojač	***** - 2006
425	Mišćenko Petar	Prijevoznik	***** - 2005
426	Mišljenović Dragana	Trgovac	***** - 2006
427	Molnar Iren	Ugostitelj	***** - 2002
428	Molnar Ivan	Trgovac	***** - 1998
429	Molnar Judita	Turističke usluge	***** - 2007
430	Momčilović Ilija	Elektromontažer	***** - 2000
431	Mrđenović Ilija	Trgovac	***** - 1999
432	Mrđenović Mirko	Bravar	***** - 2007
433	Mumlek Jadranka	Trgovac	***** - 2006
434	Mužević Dinko	Poljoprivrednik	***** - 2008
435	Nađ Roza	Ugostitelj	***** - 2004
436	Nađ Zoltan	Automehaničar	***** - 2000
437	Najbauer Robert	Ugostitelj	***** - 1999
438	Nedić Željko	Zidar	***** - 2003
439	Nikoliš Petra	Trgovac	***** - 2000
440	Noll Nandor	Veterinar	***** - 2008
441	Novak Mario	Poljoprivrednik	***** - 2005
442	Novak Pavle	Stolar	***** - 1999
443	Novak Ratko	Trgovac	***** - 1999
444	Novak Stjepan	Stolar	***** - 1998
445	Novak Tajana	Frizer	***** - 2006
446	Novoselec Bisrerka	Ugostitelj	***** - 2000
447	Obradović Mirjana	Trgovac	***** - 2004
448	Ojkić Petar	Tapetar	***** - 2004
449	Opačić Slobodan	Plinoinstalater	***** - 2008
450	Opua Ilija	Trgovac	***** - 2001
451	Oršić Miroslav	Tapetar	***** - 1998
452	Oršić Zvonimir	Trgovac	***** - 2005
453	Oršolić Miroslav	Građevinac	***** - 2000
454	Ostojić Ivana	Frizer	***** - 2007
455	Ostojić Željko	Frizer	***** - 2007
456	Otartić Donata	Trgovac	***** - 2005
457	Pacl Darko	Krojač	***** - 2004

458	Palfi Željkica	Poljoprivrednik	***** - 2006
459	Palinkaš Eleonora	Trikotažer	***** - 1999
460	Paliž Ištvan	Prijevoznik	***** - 2001
461	Papež Bogomir	Urar	***** - 2000
462	Papić Boško	Ugostitelj	***** - 2001
463	Parun Zoran	Ugostitelj	***** - 2000
464	Pavić Ivan	Ribar	***** - 2005
465	Pavić Ksenija	Frizer	***** - 2005
466	Pavlović Mato	Trgovac	***** - 2005
467	Pejić Drago	Trgovac	***** - 2000
468	Pendić Danijela	Umjetnik	***** - 2006
469	Pendić Đorđe	Prijevoznik	***** - 1999
470	Peran Kristian	Trgovac	***** - 2007
471	Peran Krste	Trgovac	***** - 2000
472	Perčić Roberto	Proizvođač suvenira	***** - 2004
473	Perić Mario	Elektroničar	***** - 2004
474	Perković Sanda	Ugostitelj	***** - 2006
475	Pešo Zvonko	Ugostitelj	***** - 2005
476	Petković Nebojša	Građevinac	***** - 2007
477	Petrov Marija	Videotekar	***** - 2000
478	Petrović Andreja	Frizer	***** - 2008
479	Petrović Anđelija	Trgovac	***** - 1998
480	Petrović Emina	Ugostitelj	***** - 2006
481	Petrović Ljubinko	Trgovac	***** - 2006
482	Petrović Ruža	Trgovac	***** - 2000
483	Pfeifer Karlo	Trgovac	***** - 2008
484	Piknjač Melko	Prijevoznik	***** - 1998
485	Pilat Janoš	Prijevoznik	***** - 1999
486	Pintar Mladen	Soboslikar	***** - 2002
487	Pinjuh Zlatko	Turističke usluge	***** - 2006
488	Plašćak Zlatka	Pediker	***** - 1999
489	Podunavac Zora	Cvjećar	***** - 1999
490	Polak Stjepan	Prijevoz	***** - 1999
491	Poljak Anica	Rezač krva	***** - 2000
492	Poljak Franjo	Trgovac	***** - 1999
493	Poljski Tomislav	Ugostitelj	***** - 2008
494	Popadić Slađana	Trgovac	***** - 1998
495	Popović Igor	Građevinac	***** - 2005
496	Posavac Tomislav	Prijevoznik	***** - 2003
497	Posavec Kristina	Usluge	***** - 2007
498	Poznanović Branko	Stolar	***** - 1999
499	Poznanović Nada	Trgovac	***** - 1999
500	Požar Geza	Mesar	***** - 2004
501	Pranjić Danijela	Videotekar	***** - 2004
502	Predojević Branko	Drvorezac	***** - 2007
503	Predojević Branko	Pilar	***** - 2003
504	Preisberger Staniša	Drvorezac	***** - 2007
505	Pribanić-Katarinić Livija	Poljoprivrednik	***** - 2007
506	Pritišanac Astrid	Umjetnik	***** - 2008
507	Pukšec Toma	Trgovac	***** - 2003
508	Punčec Dražen	Marketing	***** - 2000
509	Pustaji Katarina	Ugostitelj	***** - 2006
510	Radan Jelica	Trgovac	***** - 2002
511	Radanović Miljka	Ugostitelj	***** - 1998
512	Radić Kata	Frizer	***** - 2003
513	Radić Nada	Poljoprivrednik	***** - 2004
514	Radivojević Olivera	Poljoprivrednik	***** - 2008
515	Raguž Ivan	Poljoprivrednik	***** - 2003

516	Rajndl Anita	Posrednik	***** - 2006
517	Rakas Milkan	Prijevoznik	***** - 2004
518	Ranogajec Zoran	Elektoinstalater	***** - 2008
519	Rapan Siniša	Organizator	***** - 2005
520	Rašić Dejan	Trgovac	***** - 2003
521	Rašić Marin	Poljoprivrednik	***** - 2006
522	Rašo Nada	Trgovac	***** - 1999
523	Redžepagić Izet	Ugostitelj	***** - 1998
524	Redžepi Ćani	Ugostitelj	***** - 2001
525	Repić Zoltan	Prijevoznik	***** - 2001
526	Rešetar Vladimir	Ugostitelj	***** - 2004
527	Riba Josip	Instalater	***** - 1999
528	Rickert Nada	Poljoprivrednik	***** - 2002
529	Rob Krunoslav	Trgovac	***** - 2003
530	Rodić Željko	Ugostetelj	***** - 2002
531	Rušec Stjepan	Limar	***** - 2000
532	Ružička Franjo	Strojar	***** - 2005
533	Sabljić Nevenka	Sakupljač sekundarnih sirovina	***** - 2000
534	Sabolek Ivan	Prijevoznik	***** - 1998
535	Sadiki Rijad	Ugostitelj	***** - 2004
536	Salai Irma	Usluge kućanstvima	***** - 2003
537	Samardžija Stjepan	Ribar	***** - 2003
538	Sauerborn Drago	Čistač sagova	***** - 1998
539	Savanović Milorad	Prijevoznik	*****
540	Savić Radojko	Ugostitelj	***** - 1998
541	Sefuli Ferik	Trgovac	***** - 2002
542	Sefuli Ramadan	Trgovac	***** - 2000
543	Selak Sanja	Turističke usluge	***** - 2003
544	Sičić Ivica	Pekar	***** - 2005
545	Siler Sebastijan	Automehaničar	***** - 1997
546	Silvaši Nandor	Roletar	***** - 2005
547	Simendić Branislav	Gumar	***** - 1999
548	Simendić Branislkav	Građevinac	***** - 2005
549	Skeledžija Robert	Trgovac	***** - 2003
550	Skeleđija Suzana	Trgovac	***** - 1998
551	Skoflek Branka	Poljoprivrednik	***** - 2003
552	Slišković Ana	Obiteljski dom za starije	***** - 2005
553	Smakaj Simon	Usluge	***** - 2008
554	Solar Nedeljko	Strojar	***** - 2007
555	Solar Nedeljko	Strojar	***** - 2008
556	Stajduar Ivana	Trgovac	***** - 2007
557	Stajduar Ivana	Trgovina	***** - 2005
558	Stajki Azem	Pekar	***** - 2003
559	Stanić Bojana	Ugostitelj	***** - 2001
560	Stanić Dušan	Bojanje vlakana	***** - 2001
561	Stanić Radinka	Trgovac	***** - 2001
562	Stipić Slađana	Turističke usluge	***** - 2003
563	Stojanović Ivana	Trgovac	***** - 2007
564	Stojanović Živoslav	Popravak namještaja	***** - 2008
565	Stojković Aleksandra	Usluge	***** - 2006
566	Stojnović Divna	Trgovac	***** - 2004
567	Stopić Marina	Drvorezac	***** - 2006
568	Stopić Marina	Trgovac	***** - 2005
569	Strajnić Damir	Ugostitelj	***** - 1998
570	Strajnić Milan	Ugostitelj	***** - 1998
571	Strganac Marija	Trgovac	***** - 2007
572	Stupar Ružica	Trgovac	***** - 1998
573	Sušac Terezija	Ugostitelj	***** - 2004

574	Sutarić Stojan	Prijevoznik	***** - 2000
575	Svetličić Tatjana	Marketing	***** - 2006
576	Šajtoš Veronika	Fotograf	***** - 1999
577	Šarac Emina	Trgovac	***** - 2005
578	Šarac Marta	Trgovac	***** - 1998
579	Šarić Petar	Ribar	***** - 2003
580	Šašvari Dario	Konfekcionar papira	***** - 2000
581	Šašvari Matija	Konfekcionar papira	***** - 1999
582	Šegota Danijel	Bravar	***** - 2004
583	Šejić Mile	Ugostitelj	***** - 2000
584	Šestak Valent	Bravar	***** - 2000
585	Šestak Valent	Instalater	***** - 2004
586	Šetka Terezija	Trgovac	***** - 1999
587	Šifliš Ivica	Ugostitelj	***** - 2003
588	Šikanja Miloš	Ugostitelj	***** - 1998
589	Šimek Zvonimir	Trgovac	***** - 2007
590	Šimunec Ivica	Poljoprivrednik	***** - 2004
591	Šimunić Mirjana	Ugostitelj	***** - 2003
592	Šimunov Maja	Videotekar	***** - 2003
593	Šmrčković Jelena	Poljoprivrednik	***** - 2005
594	Šobić Vojislav	Trgovac	***** - 2000
595	Šolić Željko	Soboslikar	***** - 2001
596	Šoš Anica	Trgovac	***** - 1996
597	Špon Ivana	Frizer	***** - 2006
598	Štefanić Edita	Poljoprivrednik	***** - 2002
599	Štefinovec Vlado	Elektomontažer	***** - 2007
600	Štih Stanislav	Prijevoznik	***** - 2004
601	Štiplošek Matilda	Trgovac	***** - 1998
602	Šušak Vinko	Prijevoznik	***** - 2001
603	Šuver Jozo	Ugostitelj	***** - 2004
604	Tadijanov Matija	Prijevoz	***** - 1999
605	Takač Stevan	Fotograf	***** - 2005
606	Takać Đuro	Ribar	***** - 2000
607	Taslidžić Daniel	Informatičar	***** - 2001
608	Taslidžić Davor	Umjetnik	***** - 2001
609	Tatai Janika	Prijevoznik	***** - 1999
610	Tatai Janoš	Ugostitelj	***** - 2004
611	Telebar Vesna	Ugostitelj	***** - 2003
612	Tešić Marijana	Trgovac	***** - 2008
613	Tibor Šimon	Poljoprivrednik	***** - 2005
614	Tirvald Nada	Trgovac	***** - 2000
615	Tompić Stjepan	Geodeta	***** - 2001
616	Tompić Svijetlana	Računovođa	***** - 2005
617	Tomšić Željko	Trgovac	***** - 1999
618	Topalović Josip	Prijevoznik	***** - 2006
619	Topolovec Antun	Trgovac	***** - 2005
620	Topolovec Zora	Cvjećar	***** - 2001
621	Topolovec Zoran	Cvjećar	***** - 2001
622	Tordi Roberta	Trgovac	***** - 2003
623	Tordi Stevan	Trgovac	***** - 2002
624	Tot Savica	Krojač	***** - 1997
625	Toth Franjo	Obrada metala	***** - 1997
626	Toth Kristijan	Tokar	***** - 2004
627	Toth Šandor	Ribar	***** - 2002
628	Trcović Mirko	Građevinac	***** - 2007
629	Trivunović Željko	Serviser	***** - 1998
630	Trstenjak Vid	Stolar	***** - 2008
631	Trtanj Katica	Čistač	***** - 2007

632	Turkalj Drago	Vulkanizer	***** - 2003
633	Unčanin Mladen	Ugostitelj	***** - 2007
634	Urukalo Đuro	Krojač	***** - 1998
635	Uzelac Zoran	Tehnička zaštita	***** - 2007
636	Vajnberger Ivana	Usluge	***** - 2007
637	Valerija Laco	Frizer	***** - 2007
638	Valkai Viktor	Turističke usluge	***** - 2004
639	Valo Alojz	Automehaničar	***** - 2007
640	Varga Balint	Trgovac	***** - 2007
641	Varga Margita	Trgovac	***** - 2003
642	Vaš Tibor	Turističke usluge	***** - 2005
643	Veber Josip	Prijevoznik	***** - 1996
644	Vehabović Mira	Trgovac	***** - 2005
645	Veić Sanda	Frizer	***** - 2005
646	Vekić Dinko	Trgovac	***** - 2005
647	Velkova Stojančo	Trgovac	***** - 2002
648	Verica Mesaroš	Trgovac	***** - 2005
649	Vering Silvija	Ugostitelj	***** - 1999
650	Vesel Valentin	Trgovac	***** - 2008
651	Veselinović Đenđi	Trgovac	***** - 2005
652	Vesić Gordana	Trgovac	***** - 2003
653	Vidaković Ksenija	Trgovac	***** - 2003
654	Vidić Ivo	Ugostitelj	***** - 2002
655	Vig Jožef	Ribar	***** - 2000
656	Vinojčić Borislav	Građevinac	***** - 1999
657	Vlahović Ivo	Fotograf	***** - 1996
658	Vojnović Ljiljana	Trgovac	***** - 2007
659	Vojtek Goran	Trgovina	***** - 1997
660	Vorkapić Nenad	Zlatar	***** - 1998
661	Vrajić Nenad	Građevinac	***** - 2008
662	Vranješ Sandra	Trgovac	***** - 1999
663	Vranješ-Brković Sandra	Trgovac	***** - 2003
664	Vučenović Biljana	Frizer	***** - 2004
665	Vuk Josip	Prijevoznik	***** - 2008
666	Vuk Zdenko	Poljoprivrednik	***** - 2001
667	Vurm Verica	Krojač	***** - 1999
668	Wittendorfer Danijela	Poljoprivrednik	***** - 2007
669	Zahnlecker Kata	Usluge	***** - 2008
670	Zec Mato	Ugostitelj	***** - 1999
671	Zejnulai Basri	Ugostitelj	***** - 2004
672	Zetović Siniša	Ugostitelj	***** - 1997
673	Zidar Željko	Građevinac	***** - 2008
674	Zidar Željko	Zidar	***** - 2003
675	Zlatar Karolina	Trgovac	***** - 2007
676	Zlatunić Marijana	Poljoprivrednik	***** - 2008
677	Zundanović Miroljub	Frizer	***** - 2005
678	Žadanji Kristijan	Ugostitelj	***** - 2000
679	Žalac Nada	Trgovac	***** - 2008
680	Žerjav Josip	Ugostitelj	***** - 2005
681	Živković Teodor	Prijevoznik	***** - 2006
682	Živojević Senada	Ugostitelj	***** - 2000
683	Županić Davor	Trgovac	***** - 2004
684	Županović Dinko	Organizator	***** - 2008

Beli Manastir

Aktivni obrtnici 1996 – 2008

Redni broj	Prezime i Ime	Vrsta obrta	Godine djelovanja
1	Adam Klaudija	Frizer	*****
2	Adamček Slavka	Gumar	*****
3	Albert Antun	Poljoprivrednik	*****
4	Alija Ismet	Ugostitelj	*****
5	Alija Nazmi	Ugostitelj	*****
6	Aliji Alji	Slastičar	*****
7	Alimović Slavica	Frizer	*****
8	Alšić Maja	Trgovac	*****
9	Aljija Salji	Ugostitelj	*****
10	Anbdročec Goran	Automehaničar	*****
11	Andričević Danica	Trgovac	*****
12	Andrić Matija	Poljoprivrednik	*****
13	Anitić Josip	Poljoprivrednik	*****
14	Antunović Dalibor	Građevinac	*****
15	Aper Ričard	Poljoprivrednik	*****
16	Azenić Josip	Grafičar	*****
17	Babić Ivanka	Računovođa	*****
18	Babić Tanja	Ugostitelj	*****
19	Bač Antić Renata	Usluge	*****
20	Bačić Zvezdana	Trgovac	*****
21	Bagarić Ilija	Prijevoznik	*****
22	Bajto Darko	Poljoprivrednik	*****
23	Bakai Šandor	Poljoprivrednik	*****
24	Balaj Rexhe	Pet	*****
25	Balatinac Adam	Poljoprivrednik	*****
26	Balatinac Ilonka	Trgovac	*****
27	Balatinac Marijana	Poljoprivrednik	*****
28	Balatinac Pavo	Lovac	*****
29	Balaž Jančika	Trgovac	*****
30	Balaž Stipan	Urar	*****
31	Balažić Denis	Trgovac	*****
32	Balija Manda	Poljoprivrednik	*****
33	Balint Anita	Drvorezac	*****
34	Balint Janoš	Serviser	*****
35	Balković Brigita	Kozmetičar	*****
36	Balog Janoš	Prijevoznik	*****
37	Balog Radivoj	Poljoprivrednik	*****
38	Balog Zlatko	Soboslikar	*****
39	Barčan Brigita	Ugostitelj	*****
40	Bare Darko	Ugostitelj	*****
41	Barišin Nada	Ugostitelj	*****
42	Bašnec Nevenka	Trgovac	*****
43	Bat Bosiljka	Trgovac	*****
44	Batori Nedeljko	Prijevoznik	*****
45	Bečkei Laslo	Trgovac	*****
46	Bede Gordana	Usluge	*****
47	Bejteš Laslo	Poljoprivrednik	*****
48	Bek Boris	Bravar	*****
49	Bela Ivica	Fotograf	*****
50	Beljak Sanja	Keramičar	*****

***** *Kroniloški podaci koji nedostaju ili su nepoznati*

51	Benak Dinka	Ugostitelj	*****
52	Benak Dinka	Ugostitelj	*****
53	Benak Zdenko	Poljoprivrednik	*****
54	Bencek Milovanka	Trgovac	*****
55	Beneta Zdenka	Turizam	*****
56	Beredics Irena	Krojač	*****
57	Bertić Željka	Nakladnik	*****
58	Bezjak Ivan	Poljoprivrednik	*****
59	Bikadi Jasmina	Uslužni obrt	*****
60	Bilić Slavko	Ugostitelj	*****
61	Blago Danijel	Ugostitelj	*****
62	Blagus Slađana	Trgovac	*****
63	Blagus Zoran	Prijevoznik	*****
64	Bogdanović Simo	Pekar	*****
65	Bognar Ferenc	Elektromehaničar	*****
66	Bognar Marijan	Limar	*****
67	Bolanča Đurđica	Ugostitelj	*****
68	Bolmanac Gordana	Trgovac	*****
69	Bolmanović Irena	Ugostitelj	*****
70	Bonet Ištvan	Poljoprivrednik	*****
71	Bonet Violeta	Intelektualne usluge	*****
72	Borjanić Hedviga	Trgovac	*****
73	Bosak Vlado	Ugostitelj	*****
74	Bošćak Slavko	Ribar	*****
75	Bošnjak Danijela	Frizer	*****
76	Bošnjak Marko	Soboslikar	*****
77	Božić Mirko	Trgovac	*****
78	Božić Željko	Vodoinstalater	*****
79	Brajnović Nikola	Plinoinstalater	*****
80	Brdarić Martina	Frizer	*****
81	Brdarić Nevena	Trgovac	*****
82	Brdarić Željko	Građevinac	*****
83	Brkić Josip	Prijevoznik	*****
84	Brkić Marina	Turizam	*****
85	Brkić Predrag	Savjetnik	*****
86	Bučević Vladimir	Trgovac	*****
87	Budač Andrija	Elektroinstalater	*****
88	Buljubašić Mario	Poljoprivrednik	*****
89	Capek Siniša	Građevinac	*****
90	Cevek Janoš	Stolar	*****
91	Crtk Radovan	Trgovac	*****
92	Cvik Igor	Prijevoznik	*****
93	Čakarević Martina	Trgovac	*****
94	Čaplar Šandor	Trgovac	*****
95	Čapo Darinka	Ugostitelj	*****
96	Čeliković Ivan	Trgovac	*****
97	Čete Robert	Ugostitelj	*****
98	Čička Ibolja	Računovođa	*****
99	Čmarec Kragutin	Poljoprivrednik	*****
100	Čokaš Ana	Frizer	*****
101	Čordaš Erika	Turizam	*****
102	Čutoraš Ladislav	Sportske djelatnosti	*****
103	Ćaćić Đura	Roletar	*****
104	Ćosić Jela	Poljoprivrednik	*****
105	Ćosić Pavo	Poljoprivrednik	*****
106	Damjanović Ines	Trgovac	*****
107	Deak Franjo	Sodar	*****
108	Dedić Vedran	Vulkanizer	*****

109	Denih Josip	Kamenoklesar	*****
110	Denković Gabrijela	Trgovac	*****
111	Doboš Pavle	Građevinac	*****
112	Dobrokes Martina	Ugostitelj	*****
113	Dobrovac Zdravko	Trgovac	*****
114	Dobrovšak Dražen	Elektroinstalater	*****
115	Dokl Tomislav	Elektroinstalater	*****
116	Domazet Nikola	Automehaničar	*****
117	Domazet Zlatko	Elektroinstalater	*****
118	Dominić Drago	Trgovac	*****
119	Dominić Igor	Računovođa	*****
120	Domjanović Horvat Doroteja	Marketing	*****
121	Držanić Vlado	Elektroinstalater	*****
122	Dudaš Jadranka	Cjećar	*****
123	Dumančić Tomislav	Trgovac	*****
124	Dušić Marijan	Ugostitelj	*****
125	Đaković Kolja	Metalac	*****
126	Đujić Zoran	Trgovac	*****
127	Đurković Nataša	Trgovac	*****
128	Erdelji Daniel	Poljoprivrednik	*****
129	Erdeš Deže	Računovođa	*****
130	Ergotić Ivan	Poljoprivrednik	*****
131	Ergović Damir	Instalater	*****
132	Erslan Marjan	Građevinac	*****
133	Faller Miroslav	Poljoprivrednik	*****
134	Farkaš Ferenc	Poljoprivrednik	*****
135	Faslija Bajram	Slastičar	*****
136	Fazlija Alil	Ugostitelj	*****
137	Fazliji Đemil	Ugostitelj	*****
138	Feher Ištvan	Trgovac	*****
139	Ferlin Zlatko	Autolimar	*****
140	Fesić Sead	Ugostitelj	*****
141	Filakov Stipo	Poljoprivrednik	*****
142	Folk Đurđica	Frizer	*****
143	Friedl Franjo	Automehaničar	*****
144	Fuis Snežana	Autopraonica	*****
145	Funarić Ivica	Stolar	*****
146	Gabor Adam	Poljoprivrednik	*****
147	Gašparić Ivica	Poljoprivrednik	*****
148	Gavrić Dragan	Prijevoznik	*****
149	Gaža Marija	Frizer	*****
150	Gergelj Rudolf	Betonska galanterija	*****
151	Ginder Ferenc	Trgovac	*****
152	Gjibexhi Ferid	Pekar	*****
153	Gluvak Mirko	Drvorezac	*****
154	Gorup Ružica	Frizer	*****
155	Gospočić Drago	Građevinac	*****
156	Gotal Piroška	Trgovac	*****
157	Gregorić Branko	Ugostitelj	*****
158	Gregurek Ivan	Vinar	*****
159	Grgić Marija	Turizam	*****
160	Grozdek Josip	Trgovac	*****
161	Grubić Georg	Marketing	*****
162	Grubišić Branka	Frizer	*****
163	Gubiani Emil	Ribar	*****
164	Gudelj Krešimir-Drago	Proizvodnja napitaka	*****
165	Guksić Janja	Krojač	*****
166	Haliti Hafet	Ugostitelj	*****
167	Haliti Rivajet	Slastičar	*****

168	Hen Biserka	Frizer	*****
169	Herceg-Bogović Aleksandra	Trgovac	*****
170	Hilak Josip	Prijevoznik	*****
171	Hinek Slavica	Kemijska čistionica	*****
172	Horvat Branka	Računovođa	*****
173	Horvat Ivan	Trgovac	*****
174	Horvat Josip	Ribar	*****
175	Horvat Slavica	Krojač	*****
176	Horvat Zdenko	Elektrotehničar	*****
177	Horvatić Mihael	Ugostitelj	*****
178	Hranić Ivan	Građevinac	*****
179	Hranić Ivana	Frizer	*****
180	Hujak Milan	Poljoprivrednik	*****
181	Hujber Ivan	Poljoprivrednik	*****
182	Hunjdi Saša	Serviser	*****
183	Huskić Samir	Marketing	*****
184	Ilekovic Svetlana	Trgovac	*****
185	Ištvan Bela	Poljoprivrednik	*****
186	Ivanković Radoslav	Automehaničar	*****
187	Ivoš Melinda	Drvorezač	*****
188	Jakobfi Ivan	Soboslikar	*****
189	Jakopec Josip	Vodoinstalater	*****
190	Jalšovec Olga	Promet nektretninama	*****
191	Janković Željko	Marketing	*****
192	Jelčić Ljubomir	Autoškola	*****
193	Jelić Anka	Trgovac	*****
194	Josić Vlatka	Vinar	*****
195	Jovanović Bogoljub	Trgovac	*****
196	Jovanović Čedomir	Građevinac	*****
197	Jovanović Drago	Dimnjačar	*****
198	Jovanović Nada	Savjetnik	*****
199	Jović Boris	Trgovac	*****
200	Jurak Blaženka	Frizer	*****
201	Jurčec Samir	Trgovac	*****
202	Jurčec Saša	Serviser	*****
203	Kajtazi Đon	Pekar	*****
204	Kandrać Igor	Turizam	*****
205	Kanižai Janoš	Teracer	*****
206	Karakaš Atila	Poljoprivrednik	*****
207	Kekez Sanela	Trgovac	*****
208	Kešić Dijana	Ugostitelj	*****
209	Keteš Marta	Sodar	*****
210	Klasić Zdenka	Ugostitelj	*****
211	Kleš Samanta	Videotekar	*****
212	Kliba Milan	Elektroničar	*****
213	Knjeginić Krago	Prijevoznik	*****
214	Knjeginić Saša	Autoškola	*****
215	Kobijak Darko	Autoškola	*****
216	Kobijak Denis	Ugostitelj	*****
217	Kobrokes Danica	Trgovac	*****
218	Koch Ljiljana	Ugostitelj	*****
219	Kolak Davor	Trgovac	*****
220	Kolar Magodolna	Poljoprivrednik	*****
221	Košćak Zoran	Montažer	*****
222	Kotromanović Damir	Usluge	*****
223	Kovač Beata	Računovođa	*****
224	Kovač Marija	Trgovac	*****
225	Kovač Marijana	Računovođa	*****
226	Kovač Ruža	Ugostitelj	*****

227	Kovač Ružica	Proizvođač napitaka	*****
228	Kovač Šandor	Poljoprivrednik	*****
229	Kovačev Vinko	Poljoprivrednik	*****
230	Kovačević Drago	Kamenoklesar	*****
231	Kovačević Jovanka	Usluge	*****
232	Kovačević Mata	Žičana pletiva	*****
233	Kovačević Petar	Automehaničar	*****
234	Kovačić Aleksandar	Poljoprivrednik	*****
235	Kovačić Branka	Poljoprivrednik	*****
236	Kovačić Gabrijela	Turizam	*****
237	Kovačić Tihomir	Turizam	*****
238	Kres Tivadar	Poljoprivrednik	*****
239	Krištof Vilim	Automehaničar	*****
240	Krivić Josipa	Frizer	*****
241	Krompač-Golub	Trgovac	*****
242	Krunić Dragomir	Turizam	*****
243	Krušić Branko	Soboslikar	*****
244	Kuček Tomislav	Trgovac	*****
245	Kučera Nandor	Vuča vozila	*****
246	Kunović Zdenka	Frizer	*****
247	Kupina Ivica	Prijevoznik	*****
248	Kurel Ivan	Keramičar	*****
249	Kurepa Dragan	Poljoprivrednik	*****
250	Kuruc Berislav	Ugostitelj	*****
251	Kuruc Robert	Vodoinstalater	*****
252	Kuti Goran	Keramičar	*****
253	Kuzmanović Tijana	Trgovac	*****
254	Lač Dario	Informatičar	*****
255	Lasinger Stevan	Građevinac	*****
256	Lazar Dozo	Ugostitelj	*****
257	Lazar Ružica	Trgovac	*****
258	Lazarević Slobodan	Građevinac	*****
259	Lazić Stipo	Poljoprivrednik	*****
260	Lečić Milanka	Promet nektretninama	*****
261	Leko Andrej	Trgovac	*****
262	Leskovar Željko	Građevinac	*****
263	Levačić Danijel	Stolar	*****
264	Livazović Hermina	Ugostitelj	*****
265	Lončarić Nenad	Građevinac	*****
266	Lovrić Ivana	Ugostitelj	*****
267	Lozančić Dario	Pekar	*****
268	Lukačević Đuro	Teracer	*****
269	Ljubić Klara	Računovođa	*****
270	Makević Vlado	Limar	*****
271	Maksimović Branimir	Ugostitelj	*****
272	Makšan Danijela	Pekar	*****
273	Malinić Nikola	Građevinac	*****
274	Malivuk Konjić Danijela	Računovođa	*****
275	Mamuzić Goran	Trgovac	*****
276	Marđetko Žan-Mari	Trgovac	*****
277	Marić Božana	Poljoprivrednik	*****
278	Marić Vinko	Građevinac	*****
279	Marinković Siniša	Ozvučenje	*****
280	Marković Danijela	Frizer	*****
281	Marković Vlado	Interijeri	*****
282	Martin Ivan	Strojobravar	*****
283	Martinić Zoran	Građevinac	*****
284	Marušić Verica	Optičar	*****
285	Mate Šandor	Prijevoznik	*****

286	Matić Siniša	Građevinac	*****
287	Matijević Oliver	Trgovac	*****
288	Matijević Stipo	Poljoprivrednik	*****
289	Maurer-Grgić Goran	Prijevoznik	*****
290	Mazur Nataša	Turizam	*****
291	Mesroš Veronika	Računovođa	*****
292	Miho Aleksandar	Prijevoznik	*****
293	Mikulić Marko	Proizvođač napitaka	*****
294	Milić Duško	Ugostitelj	*****
295	Milić Miroslav	Ribar	*****
296	Milošević Damir	Prijevoznik	*****
297	Miljković Vlado	Krojač	*****
298	Mioš Berislav	Fotograf	*****
299	Mlinarević Stevo	Trgovac	*****
300	Mravlinčić Oskar	Poljoprivrednik	*****
301	Mršić Sladjan	Prijevoznik	*****
302	Mudri Božena	Ugostitelj	*****
303	Nača Andrija	Trgovac	*****
304	Nađ Ninoslav	Turizam	*****
305	Nemet Franjo	Roletar	*****
306	Nikičić Irena	Poljoprivrednik	*****
307	Nikolić Dragoljub	Ugostitelj	*****
308	Nikolić Jasminko	Odnosi s javnošću	*****
309	Nikolić Radojka	Krojač	*****
310	Nikšić Ljiljana	Trgovac	*****
311	Nikšić Milan	Trgovac	*****
312	Novak Erno	Trgovac	*****
313	Novak Kristina	Trgovac	*****
314	Obranić Andrea	Građevinac	*****
315	Ognjenović Petar	Poljoprivrednik	*****
316	Opačak Smiljanka	Ugostitelj	*****
317	Orelj-Blago Aleksandra	Poljoprivrednik	*****
318	Orgonaš Goran	Autoškola	*****
319	Oroz Stjepan	Prijevoznik	*****
320	Osonjački Zdravko	Keramičar	*****
321	Ovčar Violeta	Trgovac	*****
322	Pap Dejan	Turizam	*****
323	Pavković Saša	Poljoprivrednik	*****
324	Pavličić Franjo	Poljoprivrednik	*****
325	Pavlović Boško	Prijevoznik	*****
326	Pejić Branko	Građevinac	*****
327	Pendić Branislav	Trgovac	*****
328	Pepl Josip	Prijevoznik	*****
329	Perić Ivan	Soboslikar	*****
330	Pešikan Snježana	Trgovac	*****
331	Pešo Zvonko	Ugostitelj	*****
332	Petković Ivana	Grafičar	*****
333	Petričević Zdenka	Suvenir	*****
334	Petrov Ranjo	Videotekar	*****
335	Petrov Ružica	Računovođa	*****
336	Pilipović Zvezdan	Trgovac	*****
337	Pinkert Zoltan	Poljoprivrednik	*****
338	Pintar Ivan	Soboslikar	*****
339	Plavšin Darko	Poljoprivrednik	*****
340	Plazibat Danica	Trgovac	*****
341	Pletikosić Đurđica	Turizam	*****
342	Polanec Danijel	Ugostitelj	*****
343	Posavac Stipa	Poljoprivrednik	*****
344	Posavec Aleksandra	Prijevoznik	*****

345	Pralija Ivana	Trgovac	*****
346	Pranjić Josip	Trgovac	*****
347	Pranjić Petar	Prijevoznik	*****
348	Pranjić Sađana	Prijevoznik	*****
349	Prekodravac Nina	Frizer	*****
350	Pribilić Željka	Računovođa	*****
351	Prugovečki Boris	Računovođa	*****
352	Radanović Dobrivoj	Prijevoznik	*****
353	Radanović Srđan	Usluge	*****
354	Radanović Vaso	Građevinac	*****
355	Radić Stojan	Prijevoznik	*****
356	Radišđić Slavko	Autoperač	*****
357	Radivoj Valentino	Poljoprivrednik	*****
358	Radmanić Željko	Automehaničar	*****
359	Radovanović Milan	Ugostitelj	*****
360	Rakić Dušanka	Ugostitelj	*****
361	Ranogajec Branko	Keramičar	*****
362	Ranogajec Dario	Keramičar	*****
363	Ranogajec Senka	Ugostitelj	*****
364	Ranogajec Stjepan	Poljoprivrednik	*****
365	Ratkajec Grozdan	Instalater	*****
366	Ratkajec Ivan	Elektroinstalater	*****
367	Rekeće Aleksandar	Trgovac	*****
368	Rendulić Etuška	Proizvodnja žbuke	*****
369	Ribić Kragiša	Trgovac	*****
370	Ristić Grozda	Trgovac	*****
371	Rogar Ivan	Montažer	*****
372	Rončević Alen	Trgovac	*****
373	Roža Šandor	Trgovac	*****
374	Sabo Atila	Poljoprivrednik	*****
375	Sabo Rezso	Trgovac	*****
376	Sabolek Josip	Trgovac	*****
377	Sabolek Robert	Trgovac	*****
378	Savić Stevan	Prijevoznik	*****
379	Sebastijan Siler	Automehaničar	*****
380	Sečenji Ištvan	Prijevoznik	*****
381	Sekereš Mihajlo	Dimnjačar	*****
382	Seleši Julijana	Kozmetičar	*****
383	Serdar Biljana	Frizer	*****
384	Siler Robert	Automehaničar	*****
385	Simić Gradimir	Poljoprivrednik	*****
386	Sinanović Zdenko	Keramičar	*****
387	Sklepić Antun	Građevinac	*****
388	Sklizović Marija	Užar	*****
389	Slabak Mladen	Poljoprivrednik	*****
390	Sloboda Đurđica	Frizer	*****
391	Smoljan Zvjezdana	Frizer	*****
392	Stanojević Slavoljub	Trgovac	*****
393	Stanušić Ivica	Građevinac	*****
394	Starčević Željko	Poljoprivrednik	*****
395	Stipić Slađana	Turizam	*****
396	Stojanović Predrag	Ugostitelj	*****
397	Stojković Slobodan	Proizvođač napitaka	*****
398	Strajnić Nikola	Ugostitelj	*****
399	Stupar Andreja	Trgovac	*****
400	Subašić Šefik	Tesar	*****
401	Sukić Ivan	Ugostitelj	*****
402	Sutarić Despot	Poljoprivrednik	*****
403	Svrakić Nenad	Frizer	*****

404	Šajkunović Ksenija	Frizer	*****
405	Šakić Živko	Trgovac	*****
406	Šakovac Marinko	Stolar	*****
407	Šambić Josip	Soboslikar	*****
408	Šamukić Ilija	Prijevoznik	*****
409	Šandor Josip	Mesar	*****
410	Šandorka Danijel	Trgovac	*****
411	Šandorka Robert	Trgovac	*****
412	Šanta Andrija	Poljoprivrednik	*****
413	Šarkezi Antal	Prijevoznik	*****
414	Šegota Danijel	Poljoprivrednik	*****
415	Šerbedžić Kristina	Frizer	*****
416	Šereš-Taslidžić Adrijana	Optičar	*****
417	Šikanja Miloš	Ugostitelj	*****
418	Šimac Anđelija	Poljoprivrednik	*****
419	Šimičić Slavko	Građevinac	*****
420	Šimić Jozo	Ribar	*****
421	Šimon Dorian-Jožef	Trgovac	*****
422	Šimunek Neven	Vodoinstalater	*****
423	Šinko Stjepan	Vodoinstalater	*****
424	Šipec Arpad	Ugostitelj	*****
425	Šipec Atila	Ugostitelj	*****
426	Šipoš Dragica	Računovođa	*****
427	Šipoš Ištvan	Građevinac	*****
428	Šipoš Janoš	Ribar	*****
429	Šipoš Josip	Poljoprivrednik	*****
430	Škorić Stanislav	Kamenoklesar	*****
431	Škrobo Jurica	Trgovac	*****
432	Škrobo Vladimir	Trgovac	*****
433	Šmit Damir	Poljoprivrednik	*****
434	Šmit-Todorović Laura	Trgovac	*****
435	Šomođvarac Igor	Usluge	*****
436	Šoš Robert	Ugostitelj	*****
437	Šotra Kostja	Građevinac	*****
438	Španović Radmila	Savjetnik	*****
439	Špringman Valentina	Foto	*****
440	Šteković Milan	Automehaničar	*****
441	Štigler Zoran	Automehaničar	*****
442	Štolba Dario	Informatičar	*****
443	Šuler Jelena	Frizer	*****
444	Šumanovac Ivan	Prijevoznik	*****
445	Šušak Držislav	Savjetnik	*****
446	Tarnai Atila	Poljoprivrednik	*****
447	Tatai Josip	Ugostitelj	*****
448	Ter Antun	Pekar	*****
449	Terzić Krešimir	Poljoprivrednik	*****
450	Tešić Cvijeta	Poljoprivrednik	*****
451	Ther Suzana	Trgovac	*****
452	Tibor Deže	Poljoprivrednik	*****
453	Tkalčević Boro	Trgovac	*****
454	Tkalec Marijana	Ugostitelj	*****
455	Todorović Srđan	Ugostitelj	*****
456	Tokai Ištvan	Trgovac	*****
457	Toldi Tibor	Poljoprivrednik	*****
458	Tomašković Vlado	Građevinac	*****
459	Tomić Petar	Prijevoznik	*****
460	Tomić Stevan	Građevinac	*****
461	Tomšić Zdenko	Fotograf	*****
462	Toth Ksenija	Poljoprivrednik	*****

463	Travančić Željko	Trgovac	*****
464	Trivunović Danimir	Prijevoznik	*****
465	Trivunović Mialn	Prijevoznik	*****
466	Trivunović Milorad	Prijevoznik	*****
467	Trstenjak Duško	Poljoprivrednik	*****
468	Tučkar Zvonimir	Prijevoznik	*****
469	Tunjić Mato	Trgovac	*****
470	Tutić Ankica	Ugostitelj	*****
471	Valušek Tihana	Frizer	*****
472	Varga Dani	Poljoprivrednik	*****
473	Varga Jožef	Trgovac	*****
474	Varga Margareta	Trgovac	*****
475	Varga Tibor	Trgovac	*****
476	Varga Zoltan	Trgovac	*****
477	Varga-Kučić Andreja	Ugostitelj	*****
478	Vašarević Josip	Trgovac	*****
479	Velicki Nikola	Poljoprivrednik	*****
480	Velicki Petar	Poljoprivrednik	*****
481	Velki Pauna	Konfekcionar papira	*****
482	Vereš Antun	Građevinac	*****
483	Verner Josip	Prijevoznik	*****
484	Vesel Slavko	Trgovac	*****
485	Veseli Franjo	Frizer	*****
486	Vesić Rastko	Trgovac	*****
487	Vidak Ivan	Mesar	*****
488	Vidak Marko	Mesar	*****
489	Vidović Dolores	Frizer	*****
490	Vila Stjepan	Ugostitelj	*****
491	Vilagoš Mihaela	Fotograf	*****
492	Vinojčić Stipo	Popravak bicikla	*****
493	Violeta Vran	Krojač	*****
494	Vlah Kristian	Elektroserviser	*****
495	Vlahović Stipo	Dimnjačar	*****
496	Vlašić Krunoslav	Prerada voća i povrća	*****
497	Vodenski Maria	Trgovac	*****
498	Vondrak Hrvoje	Stolar	*****
499	Vrandečić Davor	Poljoprivrednik	*****
500	Vrbanec Đuro	Kovač	*****
501	Vugrinec Dražen	Ugostitelj	*****
502	Vujaklija Ljubica	Ugostitelj	*****
503	Vujnovac Josip	Ribar	*****
504	Vukoje Anto	Prijevoznik	*****
505	Vuković Dominik	Poljoprivrednik	*****
506	Yenaj Sali	Pekar	*****
507	Zabjan Arpad	Poljoprivrednik	*****
508	Zadravec Želimir	Trgovac	*****
509	Zagrajski Ivan	Autoškola	*****
510	Zagvozda Saša	Ugostitelj	*****
511	Zanjaši Pavo	Poljoprivrednik	*****
512	Zarić Aleksandar	Prijevoznik	*****
513	Zenuta Djon	Zlatar	*****
514	Zimonja Milan	Ugostitelj	*****
515	Zovko Ilija	Građevinac	*****
516	Žarković Darko	Elektroinstalater	*****
517	Žigić Slavko	Seviser	*****
518	Žulj Marinko	Vinar	*****
519	Žulj Senija	Optičar	*****
520	Županović Marija	Ugostitelj	*****

DONJI MIHOLJAC

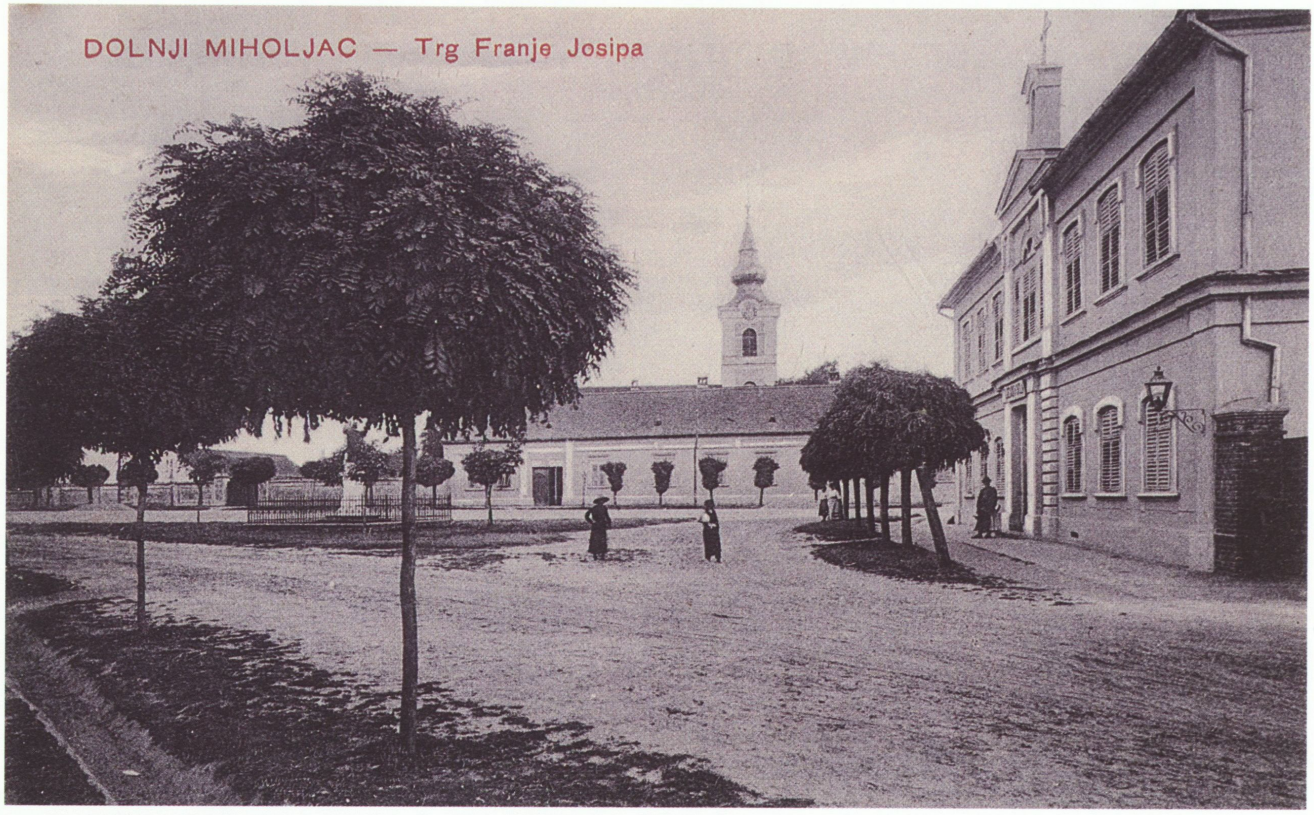

Donji Miholjac nekad



Donji Miholjac danas

Grad Donji Miholjac. Popis obrtnika ni u Donjem Miholjcu nije cjelovit, osobito od 1872. do 1900. U tom je razdoblju, prema dostupnim arhivskim podatcima, upisano svega 15 obrtnika – prvi 1888. godine, Gustav Ernest Margold, tiskarski obrtnik, i zadnji 1899., Andrija Sušić, krznar. No temeljom statističkih godišnjaka iz tog vremena, može se zaključiti da je broj obrtnika bio mnogo veći i prema procjeni iznosio je oko 500. Od 1900. do 2007. godine popis je obrtnika uglavnom cjelovit, s mogućnošću da su pojedini obrtnici iz bilo kojeg razloga izostavljeni.

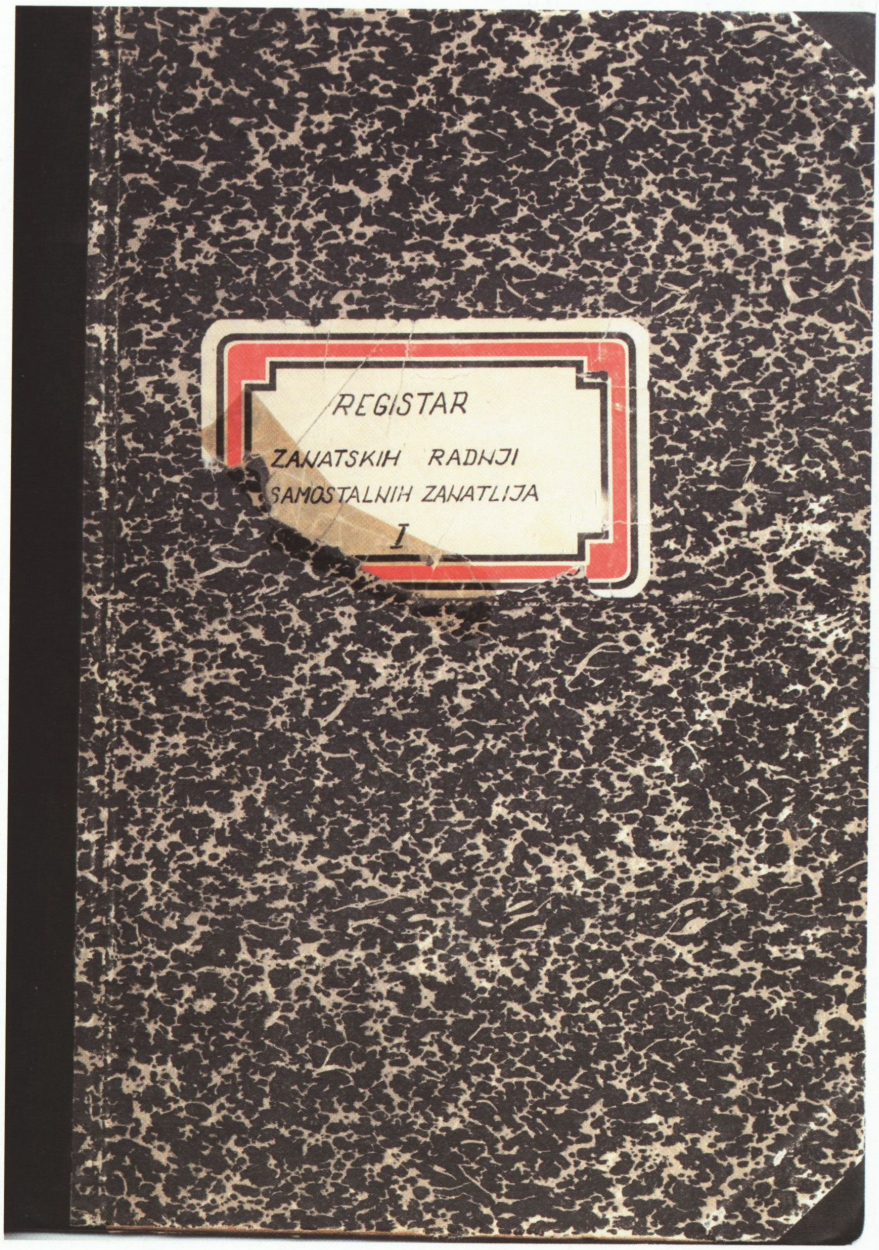

Redni broj	Prezime i ime	Vrsta obrta	Godine djelovanja
1	Abaz Vilim	Slastičarsko medičarska voskarska	1950. - 1951.
2	Abičić Josip	Pokretna pilana za piljenje građe	1993. - 2001.
3	Adamek Hinko	Mlinar na valjke	1951. - 1965.
4	Adamek Hinko	Mlinar	1951. - ****
5	Adamović Adam	Piljenje drva	1946. - 1955.
6	Adamović Josip	Vodo i plinoinstalaterski obrt	1997. - 2001.
7	Adamović Josip	Krojač	1932. - 1949.
8	Adamović Krešimir	Limarski obrt	1988. - 2000.
9	Adamović Luka	Krovopokrivač	1960. - 1964.
10	Adamović Luka	Crijepo. - Pokrivač (krovopokrivačka)	1909. - 1954.
11	Adamović Ljubica	Frizerska djelatnost	1986. - ****
12	Adamović Martin	Kolarska radnja	1948. - 1955.
13	Adamović Mato	Zidarski, tesarski, instalaterski, stolarski radovi	1994. - 1996.
14	Adamović Nikola	Zidar radnja (zidarski majstor)	1941. - 1951.
15	Adamović Stjepan	Popravak i održavanje poljoprivredne mehanizacije	1989. - 1996.
16	Adamović Žiga	Pilenje drva kružnom pilom	1946. - ****
17	Adašević Živan	Ugostiteljski obrt	1999. - 2000.
18	Ajhert Mato	Brijačka radnja	1938. - 1941.
19	Aladić Goran	Obrt za proizvodnju kupinova vina	2006. - ****
20	Alili Mazem	Slastičar	1969. - 1970.
21	Alšić Branko	Autoelektričarski obrt	2002. - 2005.
22	Alšić Branko	Poljoprivredni obrt	1996. - 1998.
23	Alšić Martin	Zidar	1972. - 1973.
24	Alšić Šimo	Obućarska radnja	1947. - 1950.
25	Alvadj Djuro	Krojač radnja	1949. - 1983.
26	Alvadj Imro	Kovačka radnja	1933. - 1933.
27	Alvađ Stjepan	Zidar uz zemljoradnju	1952. - 1958.
28	Alvađ Stjepan	Zidar	1967. - 1968.
29	Alvađ Stjepan	Zidar	1969. - 1974.
30	Ameti Abaz	Slastičar	1978. - ****
31	Ameti Irfan	Slastičarnica	1989. - ****
32	Ameti Zulfi	Slastičar	1977. - 1979.
33	Amidžić Mato	Elektroinstalater	1967. - 1973.
34	Ana Rokus	Kovač	1899. - 1938.
35	Andračić Antun	Krovopokrivačka	1966. - 1984.
36	Andračić Damir	Strojobravarski obrt	2003. - 2005.
37	Andračić Vladimir	Obučarska djelatnost	1991. - 2004.
38	Andračić Zoran	Poljoprivredni obrt	2000. - ****
39	Andračić Željko	Radio i tv mehaničarska	1974. - 1975.
40	Andrašević Stjepan i Šelej Ivan	Zidar i fasader	1975. - ****
41	Anić Josip	Postolarska radnja	1948. - ****
42	Antunković Jarmilka	Trgovina	1996. - 1997.
43	Ašvanj Josip	Kovač	1927. - 1963.
44	Ašvanji Stjepan	Kovač	1965. - 1971.
45	Atvalić Mato	Zidar	1963. - ****
46	Atvalić Mato	Malozidar	1956. - 1958.
47	Atvalić Mato	Malozidar	1954. - 1956.
48	Augustinović Šimo	Obrt za uzgoj peradi	2002. - 2006.
49	Auth Josip	Brijač i frizer	1929. - 1948.
50	Azenić Josip	Tiskarska i grafička djelatnost, trgovina	1980. - 2003.
51	Babić Franjo	Održavanje poljopr.Mehanizacije, obrada metala	1994. - ****
52	Babić Franjo	Plastičarsko. - Brusačka radnja	1987. - 1988.
53	Babić Josip	Agencija za zastupanje u osiguranju	2000. - ****
54	Babić Josip	Brijač	1945. -
55	Babić Josip st.	Brijač	1928. - ****
56	Babić Josip st.	Užar	1897. - 1936.

***** Kroniloški podaci koji nedostaju ili su nepoznati

57	Babić Leon	Održavanje poljoprivredne mehanizacije	1994. - ****
58	Babić ml. Josip	Užar	1925. - 1946.
59	Babić Žiga	Tesar	1972. - 1976.
60	Babić Žiga	Krojačka radnja	1937. - 1950.
61	Baboš Josip	Kovač	1897. - 1937.
62	Bacalo Dragutin	Remenarsko. - Sedlarska i tapetarska radnja	1933. - 1938.
63	Bacalo Mato	Kolarska radnja	1939 – 1969.
64	Bajer Andrija	Uslužno pečenje rakije	1962. - ****
65	Bajsić Andrija	Staklorezačka djelatnost	1986. - 1988.
66	Bakić Mario	Obrt za cestovni prijevoz	1997. - 2001
67	Bakota Zvonimir	Pekar	1976. - 1980.
68	Balač Jasna	Modno kreiranje	1986. - 1986.
69	Balatinac Antun	Bačvar	1947. - ****
70	Balatinac Antun	Bačvar	1947. - 1956.
71	Balatinac Kata	Poljoprivredni obrt	1992. - 1994.
72	Balatinac Stjepan	Proizvodnja i promet	1995. - ****
73	Baldauf Josip	Bačvarska radnja	1934. - 1941.
74	Balent Mijo	Pekar	1965. - 1970.
75	Balent Stjepan	Poljoprivredni obrt	2002. - 2005.
76	Balić Ana	Slastičar	1973. - 1974.
77	Balić Ana	Užar	1923. - 1941.
78	Balić Đuro	Malo zidar radnja	1946. - 1947.
79	Balić Ivan	Krojač radnja	1949. - ****
80	Balić Josip	Medičarsko. - Voskarska radnja	1934. - 1956.
81	Balić Reza	Zidar za manje zidarske radnje	1910. - 1943.
82	Balikić Nikola	Brijačka radnja	1951. - 1955.
83	Balind Franjo	Brijačka radnja	1950. - ****
84	Balind Marinela	Cvjećarstvo	1995. - ****
85	Balković Antun	Stolarska	1957. - 1963.
86	Balković Đuro	Stolarska radnja	1946. - 1948.
87	Balković Eduard	Limar	1955. - 1962.
88	Balković Mijo	Limar	1930. - 1933.
89	Balog Bogoljub	Poljoprivredni obrt	2001. - 2003.
90	Balog Mario	Instalater za plin	1982. - 1984.
91	Balog Samir	Frizerski salon	1974. - ****
92	Balog Siniša	Autoprijevoznik	1997. - 2004.
93	Baloković Đuro	Stolar	1928. - 1934.
94	Baloković Kruno	Ugostiteljski obrt	2004. - 2006.
95	Banda Predrag	Prerada plastičnih masa	1998. - ****
96	Barac Maja	Obrt za trgovinu	2003. - 2004.
97	Baranj Zoltan	Staklar	1965. - 1966.
98	Bardek Aleksandar	Krupara	1956. - 1957.
99	Bardek Aleksandar	Mali seljački mlin . - Krupara	1950. - ****
100	Bardek Aleksandar	Krupara	1950. - 1957.
101	Baričević Miroslav	Trgovački obrt	2005. - ****
102	Barić Augustin	Tokar	1913. - 1959.
103	Barić Dalibor	Obrt za trgovinu i prijevoz	2005. - ****
104	Barić Marjan	Frizerska za muškarce	1965. - 1985.
105	Barić Stjepan	Krznar	1966. - 1970.
106	Barjaktarić Stjepan	Završni građevinski radovi	1995. - 2006.
107	Barković Josip	Stolarska radnja	1943. - 1955.
108	Barković Matija	Krojač	1920. - 1955.
109	Bartolić Vlado	Trgovina na veliko i malo	1997. - 2000.
110	Bartolović Antun	Krojač za muške	1966. - 1971.
111	Bartolović Antun	Krojačka radnja	1939. - 1963.
112	Bartolović Stjepan	Kolar	1926. - 1935.
113	Batina Mihajlo	Mesarski kobasičar	1965. - 1968.
114	Batinić Ljuban	Autoprijevoznik	1994. - ****

115	Batrica Mihajlo	Mesar	1956. - 1959.
116	Bednaić Antun	Stolarska radnja	1949. - 1950.
117	Bednaić Elizabeta i Stjepan	Postolar (obučar)	1927. - 1936.
118	Bejzak Istref	Obrt za trgovinu	2007. - ****
119	Bektaš Jovo	Autoprijevoznik	1992. - 2004.
120	Belanović Marija	Proizvodnja soda vode	1946. - 1962.
121	Belanović Rajko	Krojač	1923. - ****
122	Belcar Matija	Limar	1973. - 1979.
123	Belić Karla	Zidar	1984. - 1990.
124	Belić Šime	Zidar	1975. - 1975.
125	Beneta Stjepan	Stolar	1928. - ****
126	Benškovski Perjan	Pekar	1972. - ****
127	Benz Heinrich	Kolar	1931. - ****
128	Berenc Mijo	Brijačka radnja	1935. - 1945.
129	Bereš Katica	Videoteka	1989. - 2004.
130	Beretovac Ivan	Proizvodnja pletene robe od prediva	1946. - 1953.
131	Berhnard Viktor	Stolar	1924. - 1958.
132	Berket Mijo	Uslužno rezanje drveta	1972. - 1974.
133	Bernhard Gjuro	Staklarska (staklorezac)	1912. - ****
134	Bernhard Gordana	Proizvodnja kruha, tjestenine i trgovina prehrambenih proizvoda	1993. - 1995.
135	Bernhard Gordana	Dorada predmeta od plastike, metala i ostali dekorativni elementi	1990. - 1991.
136	Beroš Ružica	Izrada i prodaja tekstilnih proizvoda	1993. - 1995.
137	Berta Petar	Kovač	1929. - 1955.
138	Bertić Franjo	Uslužno pečenje rakije	1960. - 1961.
139	Bertić Josip	Obrt za proizvodnju i usluge	2002. - ****
140	Bertić Marinko	Ugostiteljski obrt	1993. - 2005.
141	Besedić Jelena	Cvjećarski obrt	2002. - 2004.
142	Bešlić Tomislav	Priređivanje zabavnih igara na sreću	1993. - 1993.
143	Bezuk Josip	Šeširdžijska radnja	1939. - 1953.
144	Bezuk Josip	Šeširdžijska radnja	1947. - ****
145	Bibić Antun	Vunopletačka	1956. - 1957.
146	Bimbi Helena	Krojač radnja	1949. - 1949.
147	Birgeš Nikola	Zidar i fasader	1972. - 1973.
148	Birgeš Nikola	Zidar	1970. - 1972.
149	Birgeš Nikola	Zidar	1967. - 1968.
150	Birović Josip	Remenar	1967. - 1978.
151	Birović Stjepan	Pogrebne usluge	1994. - ****
152	Bislimi Marica	Trgovina na malo	1996. - 2004.
153	Bislimi Teuta	Obrt za trgovinu	2007. - ****
154	Bizo Baruška	Krojačica	1964. - ****
155	Blaženović Mirela	Obrt za ugostiteljstvo i trgovinu	2003. - ****
156	Blažević Boza	Krojač za žensku odjeću	1969. - 1970.
157	Blažević Ivan	Zidar	1967. - 1973.
158	Bockovac Danibor	Servis za kućanske aparate	1984. - 1992.
159	Bockovac Matija	Bačvar (kačar)	1929. - 1948.
160	Bockovac Mladen	Obrt za elektroinstalacijske radove	2003. - ****
161	Bockovac Stjepan	Pružanje dimnjačarskih usluga	1989. - 1996.
162	Bockovac Zdravko	Prijevoz i usluge	1993. - ****
163	Bočkaj Josip	Ugostiteljski obrt	2005. - ****
164	Bočkaj Josip	Ugostiteljski obrt	2002. - 2005.
165	Bodanić Adam	Stolar	1925. - 1932.
166	Bodanić Đuro	Kovač	1920. - 1958.
167	Bogati Renato	Obrt za pružanje informatičkih usluga i trgovinu	2006. - ****
168	Bogatić Franjo	Obrt za proizvodnju i prodaju	2004. - 2005.
169	Bogatić Ronald	Obrt za novinsku i izdavačku djelatnost	2002. - 2003.
170	Bogdanić Dragutin	Krojač	1919. - 1947.
171	Bogdanić Karla	Krojač	1947. - 1959.
172	Bogdanić Lenka	Krojač (muški)	1931. - 1947.

173	Bognar Marija	Mali seljački mlinar (šrotarnica)	1931. - ****
174	Bogović Ivan	Poljoprivreda	1997. - 2001.
175	Bohak Ivan	Brijač	1951. - ****
176	Bohak Josip	Frizer za muške	1951. - 1967.
177	Bohak Josip	Brijačka radnja	1949. - 1950.
178	Borš Bela	Pilenje drva kružnom pilom	1946. - ****
179	Borš Bela	Strojobravarska i mehaničarska radnja	1939. - 1954.
180	Borš Bela	Pilenje drva	1946. - 1964.
181	Borš Bela	Vršenje žitarica	1959. - ****
182	Borš Dražen	Autoelektričar. - Vulkanizer. - Trgovina	1993. - 2005.
183	Borš Spomenka	Obrt za servis vozila	2005. - ****
184	Bosnić Biserka	Obrt za trgovinu i knjigovodstvene usluge	2006. - ****
185	Bosnić Stjepan	Uslužno pečenje rakije	1960. - ****
186	Bošnjak Ana	Prekrup žitarica	1946. - 1947.
187	Bošnjak Dario	Građevinarstvo	1997. - ****
188	Bošnjak Đuro	Kovač	1901. - 1947.
189	Bošnjak Ivan	Uslužno pečenje rakije	1960. - ****
190	Bošnjak Ivan	Poljoprivredni obrt	1994. - 1998.
191	Bošnjak Josip	Postolar (obučar)	1930. - ****
192	Bošnjak Lino	Poljoprivredni obrt	2004. - ****
193	Bošnjak Marija	Proizvodnja soda vode i drugih bezalkoholnih pića	1966. - 1970.
194	Bošnjak Marko	Zidar , fasader i krovopokrivač	1991. - 1996.
195	Bošnjak Mato	Klobučar	1947. - 1950.
196	Bošnjak Mijo	Kovačka radnja	1934. - ****
197	Bošnjak Mirko	Poljoprivredni obrt	1993. - 1995.
198	Bošnjak Mirko	Kovačka radnja	1947. - ****
199	Bošnjak Pavo	Mlinar	1932. - 1940.
200	Bošnjak Silvija	Ugostiteljski obrt	2000. - 2002.
201	Bošnjak Stjepan	Elektromehaničarske usluge	1995. - 1997.
202	Bošnjak Stjepan	Instalacija plina i vodovoda	1996. - 2003.
203	Bošnjak Stjepan	Popravak predmeta za opću uporabu i kućanstvo	1995. - 1997.
204	Bošnjak Stjepan	Kovač	1914. - 1945.
205	Bošnjak Šimo	Zidar	1975. - 1991.
206	Božić Zvonimir	Proizvodnja pčelinjih proizvoda	1993. - 2000.
207	Božinovski Mito	Pekar	1962. - ****
208	Božinovski Riza	Pekar	1966. - 1966.
209	Branković Miloš	Kovačka	1960. - 1964.
210	Branković Miloš	Kovačka	1962. - ****
211	Brkanić Hrvoje	Obrt za poljoprivrednu proizvodnju i trgovinu	2004. - ****
212	Brkanić Josip	Krojač za muške	1970. - 1982.
213	Brkanić Josip	Drvo. - Tokar	1947. - 1952.
214	Brkanić Jozo	Brijačka radnja	1938. - 1954.
215	Brkanić Nikola	Malotesarska	1945. - 1956.
216	Brkanić Nikola	Malotesarska radnja	1941. - ****
217	Brkanić Nikola	Kolarska radnja	1948. - ****
218	Brkanić Zorislav	Poljoprivredna proizvodnja	1996. - ****
219	Brkić Anica	Žensko. - Krojač radnja	1941. - 1947.
220	Brkić Anica	Ženska krojačka radnja	1948. - 1953.
221	Brkić Božo	Vršenje žitarica	1959. - 1961.
222	Brkić Imro	Krovopokrivač	1957. - 1959.
223	Brkić Ivan	Stolarska radnja	1940. - ****
224	Brkić Ivan	Krovopokrivač	1984. - 1986.
225	Brkić Jakob i sin	Mlinar (mlin na valjak)	1928. - ****
226	Brkić Josip	Slastičar i medičar	1930. - ****
227	Brkić Josip i Schuch Ana	Strojobravar i mehaničar	1931. - 1935.
228	Brkić Katica	Proizvodnja bombona	1951. - 1961.
229	Brkić Krunoslav	Poljoprivredni obrt	2004. - ****
230	Brkić Matija	Postolarska	1951. - 1963.

231	Brkić Mato	Postolar (obučar)	1914. - 1964.
232	Brkić Stjepan	Muško. - Krojački obrt (krojač)	1946. - ****
233	Brkić Stjepan	Malo. - Tesar	1946. - 1953.
234	Brkić Stjepan	Tesar	1929. - ****
235	Brkić Stjepan	Ličilac	1996. - 1996.
236	Brkić Stjepan	Ugostiteljski obrt	2003. - 2004.
237	Brkić Stjepan	Ličilačka	1972. - 1987.
238	Brunner Stjepan	Stolar	1927. - 1934.
239	Brusović Stjepan	Kovačka radnja	1941. - 1955.
240	Bruškovski Trajan	Pekar	1972. - 1984.
241	Bučanac Stjepan	Građevinski obrt	1997. - ****
242	Bučanac Stjepan	Visokogradnja, završni radovi u građevinarstvu	1993. - ****
243	Bučanac Tomo	Opančar	1930. - 1935.
244	Buček Josip	Pekar	1958. - ****
245	Budrović Josip	Kovač	1921. - 1954.
246	Bunjevac Davorin	Automehaničar	1993. - 1998.
247	Bunjevac Marko	Mlinar	1929. - ****
248	Bunjevac Mirko	Brijač	1953. - 1959.
249	Bunjevac Stjepan	Kovač	1967. - 1972.
250	Bunjevac Zdravko	Optičar, urar, zlatar	1994. - ****
251	Bunjevac Zlatko	Urarska i zlatarsko -filigranska	1990. - 1995.
252	Bunjevac Zlatko	Urar	1986. - 1990.
253	Burghardt Alojzija	Žensko. - Krojač radnja	1934. - ****
254	Burghardt Alojzija	Kovač i potkivač	1924. - 1942.
255	Burgharodt Jakob	Kovač i potkivač	1891. - 1935.
256	Cenbauer Franjo	Mesarska radnja	1938. - ****
257	Cep Emil	Zidar	1967. - 1967.
258	Cerić Stjepan	Kovač	1918. - 1933.
259	Cerovečki Branko	Elektroinstalater	1966. - 1976.
260	Cibrić Franciska	Limar	1923. - 1939.
261	Cina Franjo	Postolar (obučar)	1927. - 1935.
262	Cmiljanić Josip	Zidar	1947. - 1950.
263	Cmiljanić Mihael	Obrt za informatiku i internet usluge	2005. - 2005.
264	Copak Mato	Kolarska	1948. - 1958.
265	Crljenić Dragan	Dimnjačar	1990. - 1992.
266	Crljenić Nada	Obrt za knjigovodstvo	2006. - ****
267	Crljlenić Dragan	Poljoprivredni obrt	2000. - ****
268	Crnčan Anica	Usluge izrade i popravka tekstilnih proizvoda i trgovine	1994. - 1995.
269	Crnčan Ivan	Obrt za dimnjačarske usluge	1998. - 1998.
270	Crnčan Jelka	Poljoprivredni obrt	1993. - ****
271	Crnčan Mirko	Poljoprivredni obrt	1995. - 1995.
272	Crnčan Siniša	Trgovina bicikala, motora i športske opreme	1995. - 2006.
273	Crnčan Zlata	Krojač za ženske	1969. - 1970.
274	Csabay Šandor	Kovač i potkivač	1910. - 1948.
275	Culek Gordana	Izrada i prodaja predmeta za kućanstvo	1995. - 1997.
276	Culek Jelka	Cvjećarnica	1996. - 1999.
277	Culek Jelka	Cvjećarski obrt	2003. - 2006.
278	Culek Marija	Frizer za žene	1973. - ****
279	Culek Martin	Poljoprivredni obrt	1997. - 2002.
280	Culek Matija	Kolarska radnja	1946. - 1948.
281	Culek Roko	Brijač	1925. - 1964.
282	Culek Željko	Izrada četaka	1991. - 1994.
283	Cvetanić Stjepan	Opančarska radnja	1947. - 1954.
284	Cvetković Nenad	Obrt za ugostiteljstvo	2004. - 2006.
285	Cvijić Dušan	Krojač	1946. - ****
286	Cvjetković Jovo	Klesarska djelatnost	1991. - ****
287	Čačić Franjo	Autoprijevoznik	1997. - ****
288	Čakarić Đuro	Pekar	1938. - 1938.

289	Čapo Đuro	Stolarska radnja	1935. - 1935.
290	Čavar Damir	Obrt za telekomunikacijsku opremu	1993. - ****
291	Čeh Josip	Mljekarska radnja	1946. - ****
292	Čember (Zsamber) Elizabeta	Kovač	1903. - 1936.
293	Čenaj Deli	Proizvodnja kruha, peciva, svježe tjestenine i kolača	1995. - ****
294	Čerba Zorka	Poljporivredni obrt	2005. - ****
295	Čete Stevan	Zidar , fasader i izolater	1976. - 1979.
296	Čihal Karlo	Stolarska radnja	1936. - 1941.
297	Čikvar Franjo	Postolarska radnja	1941. - ****
298	Čmelak Ana	Medičar i voskar	1961. - 1963.
299	Čmelak Marija	Slastičar	1955. - 1979.
300	Čmelak Marija	Slatičar, licitar i medičar	1924. - 1954.
301	Čmelak Stjepan	Slastičar, medičar, voskar	1951. - ****
302	Čmelak Šimun	Slastičar i medičar	1919. - 1961.
303	Čočaj Baškim	Pekar	1998. - ****
304	Čočaj Ferhat	Pekarski obrt	2001. - ****
305	Čočaj Liman	Pekar djelatnost . - Kruh, pecivo, burek	1981. - ****
306	Čočaj Liman	Pekar	1973. - 1981.
307	Čočaj Ljiman	Pekar	1992. - 1998.
308	Čočaj Sadik	Pekara	1990. - 2003.
309	Čočaj Sejdi	Pekar	1969. - 1971.
310	Čošić Josip	Uslužno pečenje rakije	1960. - ****
311	Čošić Olga	Ženska krojačka radnja	1949. - 1954.
312	Čošić Stjepan	Soboslikar i ličilac	1919. - 1964.
313	Čošić Vladimir	Autoškola i obrt za prijevoz i poljoprivredu	1999. - ****
314	Čupić Igor	Poljoprivredna djelatnost	1996. - ****
315	Čupić Marija	Frizer	1973. - 1977.
316	Čupić Miroslav	Elektrousluge	1994. - 2003.
317	Čustebek Pavica	Krojač	1991. - 1993.
318	Čvangić Mirko	Izvođenje ličilačkih i soboslikarskih radova	1993. - 1995.
319	Ćosić Dražen	Obrt za informatičku djelatnost	2002. - ****
320	Ćosić Stjepan	Ugostiteljski obrt	2004. - ****
321	Ćupurdija Milorad	Turizam i posredovanje u trgovini	1998. - 2000.
322	Dasović Zvonimir	Agencija za usluge osiguranja osoba i imovine	1997. - 2000.
323	Deanović Dragutin	Obućar	1973. - 1976.
324	Deanović Ivan	Krovopokrivačka radnja	1937. - ****
325	Debelja Ivan	Frizer za muške	1974. - 1974.
326	Demše Ignjo	Kovač	1945. - ****
327	Demše Ignjo	Kovač	1929. - ****
328	Demše Nikola	Završni radovi u građevinarstvu	1986. - 1987.
329	Deneš Tibor	Obrt za posredovanje i usluge	2006. - ****
330	Derej Stjepan	Kolar	1919. - 1935.
331	Deriš Robert	Obrt za poslovno savjetovanje	2007. - ****
332	Dieneš Josip	Meljava paprike	1970. - 1986.
333	Dijanović Ivan	Krovopokrivač	1928. - 1934.
334	Dijanović Mario	Obrt za suhu gradnju i ugostiteljstvo	2002. - 2007.
335	Dijanović Petra	Kovač	1922. - 1940.
336	Dikmitrijević Aleksandar	Poljska ciglana	1979. - 1992.
337	Dimitrijević Stojan	Pekar	1965. - 1965.
338	Dimjašević Stjepan	Mesarsko. - Kobasičarska radnja	1946. - 1950.
339	Dimnjašević Stjepan	Mesar	1953. - 1955.
340	Dimnjašević Stjepan	Mesarski kobasičar	1965. - 1966.
341	Dimnjašević Stjepan	Mesar	1955. - 1956.
342	Diviš Ana	Trgovački obrt	1997. - ****
343	Diviš Antun	Trgovačko. - Ugostiteljski obrt	1997. - 2002.
344	Diviš Josip	Remenar	1949. - 1959.
345	Diviš Livio	Obrt za seoski turizam i ugostiteljstvo	2000. - 2006.
346	Dmitrović Mile	Rezanje drva i građe	1977. - 1992.

347	Dobi Andrija	Krojač radnja	1937. - ****
348	Doboš Ivan	Kovačka radnja	1939. - 1943.
349	Dobrić Željko	Poljoprivredni obrt	1994. - 2000.
350	Dojder Mato	Ugostiteljski obrt	1990. - ****
351	Dolančić Anđelin	Poljoprivredni obrt	2001. - 2007.
352	Dolančić Antun	Brijačka radnja	1947. - ****
353	Dolančić Dominik	Obrt za informatičke i računalne usluge	2006. - ****
354	Dolančić Ivan	Uslužno pečenje rakije	1962. - ****
355	Dolančić Marko	Zidar uz zemljoradnju	1952. - 1958.
356	Dolgoš Josip	Kovačka radnja	1941. - ****
357	Dološić Ivan	Kotarska radnja	1938. - ****
358	Domazet Ivan	Trgovačka djelatnost	1994. - ****
359	Domse Andrija	Zidar	1897. - 1939.
360	Domše Franjo	Postolar (obučar)	1928. - 1953.
361	Donževski Janša	Pekar	1958. - ****
362	Dorić Pavo	Kovač	1966. - 1970.
363	Dorkić Josip	Brijač	1946. - 1959.
364	Dorkić Josip	Zidar	1973. - 1973.
365	Dorkić Marica	Frizer	1989. - 1992.
366	Dorkić Šimo	Zidar	1973. - 1973.
367	Došek Krunoslav	Turizam i posredovanje u trgovini	1995. - 1998.
368	Drača Dejan	Obrt za poljoprivrednu proizvodnju	2004. - ****
369	Drača Dragan	Poljoprivredni obrt	1995. - 1997.
370	Draganić Stjepan	Strojobravar	1924. - 1932.
371	Dragić Timo	Kovač	1946. - 1949.
372	Dragojlović Pajo	Zidar za manje zidarske poslove	1946. - 1954.
373	Drakulić Đoko	Prekrup žitarica	1946. - 1947.
374	Drakulić Đoko	Bačvar	1919. - ****
375	Drakulić Đoko	Pilenje drva kružnom pilom	1945. - 1950.
376	Drakulić Simo	Kovač	1919. - ****
377	Drakullić Ljiljana	Frizer za žene	1971. - 1974.
378	Drašinac Ljiljana	Ugostiteljski obrt	2000. - 2001.
379	Drenić Dragan	Građevinska radnja	1988. - ****
380	Drenić Marin	Obrt za građevinu, prijevoz i trgovinu	2005. - ****
381	Drešer Imro	Kovač	1921. - ****
382	Drljanac Ana	Ugostiteljski obrt	1998. - ****
383	Drljanac Dragutin	Obrt za cestovni prijevoz	1998. - ****
384	Drljanac Josip	Frizer za muške i ženske	1970. - 1993.
385	Drljanac Josip	Brijačka	1960. - ****
386	Drljanac Miško	Zidar	1967. - 1968.
387	Dubrović Pavle	Strojobravar	1967. - 1969.
388	Dubrović Stjepan	Vršenje žitarica	1959. - ****
389	Dujmović Marinko	Trgovina	1994. - 1999.
390	Dukmenić Jadranka	Trgovina i ugostiteljstvo	1992. - 2005.
391	Dukmenić Josip	Ugostiteljska djelatnost	1996. - 1999.
392	Dukmenić Stjepan	Mesarski. - Kobasičar	1964. - 1964.
393	Dumančić Dominka	Frizer za žene	1977. - 1979.
394	Dumančić Marko	Obrt za poljoprivrednu proizvodnju	2004. - ****
395	Duvnjak Nenad	Pekar	1968. - 1970.
396	Džamba Milan	Instalacije centralnog i plinskog grijanja . - Bravarski poslovi	1992. - 1993.
397	Đakovac Darko	Proizvodnja bezalkoholnih pića	1992. - 1994.
398	Đakovac Ružica	Frizerske usluge za žene i muškarce	1992. - 1992.
399	Đebić Mirko	Poljoprivredni obrt	1996. - 1998.
400	Đokić Ilija	Poljska ciglana	1983. - 1990.
401	Đukić Nikola	Pekar	1965. - 1981.
402	Đurakić Šimo	Krojač	1945. - 1965.
403	Đuranić Denis	Trgovački obrt	2002. - 2003.
404	Đurić Dušan	Mehaničar	1967. - 1968.

405	Đurić Matija	Remenarska radnja	1936. - 1954.
406	Đurić Mladen	Staklorezačka djelatnost	1981. - 1986.
407	Đurin Zdravko	Obrt za cestovni prijevoz	2001. - 2006.
408	Đurišić Savo	Stolar	1928. - 1940.
409	Đurković Nenad	Ugostiteljski obrt	1997. - 1999.
410	Đurković Pavao	Kovač i potkivač	1945. - ****
411	Đuroković Pavao	Lovačka i potkivačka	1933. - ****
412	Erdeši . - Vučić Darinka	Uslužno pečenje rakije	1960. - 1961.
413	Erdeši Josip	Mali seljački mlin	1946. - ****
414	Fabijančić Dražen	Ugostiteljstvo	1997. - 2001.
415	Fabijančić Ljudevit	Zidar	1967. - 1983.
416	Fabing Franjo	Kovač	1925. - ****
417	Faj Josip	Brijač	1945. - 1970.
418	Faj Josip	Brijač	1929. - 1939.
419	Faj Terezija	Šivanje ženskih i dječjih haljina	1946. - 1970.
420	Faktor Josip	Stolarska radnja	1939. - ****
421	Falamić Bartol	Krojač	1919. - 1934.
422	Falamić Biserka	Ugostiteljski obrt	1999. - 2004.
423	Falamić Drago	Izvođenje građevinskih radova i prozvodnja	2003. - 2005.
424	Falamić Imro	Vršenje žitarica	1959. - 1959.
425	Falamić Josip	Stolar	1951. - 1955.
426	Falamić Marko	Krojač	1929. - 1955.
427	Falamić Martin	Pilenje drva kružnom pilom	1945. - ****
428	Falamić Martin	Stolar	1967. - 1967.
429	Falamić Martin	Stolarska radnja	1938. - 1957.
430	Falamić Mirjana	Proizvodnja i trgovina na veliko i malo	1994. - 2000.
431	Falamić Mladen	Obrt za trgovinu	2004. - ****
432	Farkaš Ivan	Vršenje žitarica	1959. - ****
433	Farkaševac Tomo	Zidar	1893. - 1935.
434	Fašing Josip	Stolar	1929. - 1950.
435	Fašing Viktor	Kovač	1902. - ****
436	Fath Josip	Brijačka radnja	1941. - ****
437	Fekete Antun	Trgovački obrt	1997. - 2001.
438	Fekete Davorin	Poljoprivredna proizvodnja	1996. - ****
439	Fekete Ivan	Poljoprivredna proizvodnja i trgovina	1995. - 1998.
440	Fekete Ivan	Ličilac	1977. - 1981.
441	Fekete Ivan	Ličilac	1972. - 1975.
442	Fekete Josip	Mlinar	1929. - 1943.
443	Fekete Juliana	Mlinar	1923. - ****
444	Fekete Julijana	Pilana	1945. - ****
445	Ferlin Dražen	Agencija za marketing i tržišta	1990. - 1992.
446	Fernaj Ivan	Brijačka radnja	1947. - ****
447	Filaković Luka	Stolarska radnja	1939. - 1957.
448	Filiipović Melanie	Ugostiteljski i trgovački obrt	2000. - 2005.
449	Fink Ivan	Brijač i frizer	1929. - ****
450	Fišer Josip	Tapetar	1983. - ****
451	Fišer Tihomir	Precizni. - Mehaničar	1984. - 1989
452	Fizir Stjepan	Kovač i uslužno vršenje žitarica	1968. - 1977.
453	Fodor Stjepan	Zidar za manje zidarske radnje	1929. - 1937.
454	Fodor Stjepan	Zidar	1940. - 1950.
455	Francuz Mato	Malo. - Tesar	1946. - ****
456	Francuz Šimo	Remenar	1963. - ****
457	Francuz Željko	Soboslikarski radovi i trgovina prehrambenim i neprehrambenim proizvodima	1993. - ****
458	Franković Antun	Krojač	1906. - 1941.

459	Franković Josip	Lončar	1906. - 1933.
460	Franjić Terezija	Krojač za žensku odjeću	1964. - ****
461	Frdelja Emilija	Frizer za žene	1970. - 1971.
462	Fuček Boris	Tiskarska i grafička djelatnost, trgovina, proizvod.I zastupanje	1996. - ****
463	Furlić Katica	Klobučar	1928. - 1939.
464	Furtinger Dragutin	Zidar	1928. - 1934.
465	Furtinger Vjekoslav	Mlinar	1926. - 1939.
466	Fust Ivan	Brijač	1902. - 1934.
467	Fužinato Antonijo	Obrt za ugostiteljsku djelatnost i trgovinu	2003. - ****
468	Fužinato Darija	Trgovina	1995. - 2003.
469	Fužinato Mario	Automehaničarska i trgovačka djelatnost	1995. - ****
470	Gaisler Jakob	Brijač	1924. - 1947.
471	Gajdek Slavica	Obrt za izradu i prodaju žičanog pletiva	1995. - ****
472	Gall Josip	Brijačka radnja	1943. - ****
473	Gall Josip	Kolar	1924. - ****
474	Gašpararac Helena	Krojačka radnja	1922. - 1946.
475	Gašparić Stjepan	Brijačka radnja	1940. - ****
476	Gašparić Šimo	Kolarska radnja	1951. - ****
477	Gašparović Imro	Kolar	1921. - 1951.
478	Gavranović Ivanka	Obrt za ugostiteljstvo i trgovinu	2007. - ****
479	Gavranović Josip	Ugostiteljstvo i trgovina	1996. - 2002.
480	Gavranović Zvonko	Ugostiteljski i trgovački obrt	1999. - 2000.
481	Gavranović Zvonko	Ugostiteljski i trgovački obrt	2001. - ****
482	Gavrilovski Mihajlo	Pekar	1968. - 1968.
483	Gazdek Danek	Građevinarstvo i proizvodnja	1996. - 2006.
484	Gazdek Ivan	Obrt za proizvodnju opeke	1996. - 2007.
485	Gazdek Siniša	Ugostiteljstvo	1996. - 1997.
486	Gegić Bario	Elektromehaničar za radio i tv	1973. - 1973.
487	Gereč Dalibor	Obrt za savjetovanje u vezi s poslovanjem i upravljanjem	2004. - ****
488	Gergelj Josip	Kolar	1912. - ****
489	Gergo Franjo	Mlinarska radnja	1938. - 1940.
490	Gergo Franjo ml.	Mlinar	1930. - 1935.
491	Gergo Franjo st.	Mlinar	1928. - 1938.
492	Geto Dragan	Užar	1955. - 1997.
493	Geto Goran	Užar . - Obrt za proizvodnju uža	1997. - ****
494	Geto Petra	Užarska radnja	1942. - ****
495	Geto Zdravko	Trgovina i užarstvo	1996. - ****
496	Getto Šimo	Kovač	1920. - ****
497	Geyer Ljiljana	Frizer za žene	1974. - 1991.
498	Geyer Zvonimir	Proizvodnja, prerada i trgovina mesom	2002. - 2005.
499	Ginder Franjo	Brijač	1921. - 1941.
500	Gjanić Martin	Opančar	1896. - 1940.
501	Gjurakić Šimo	Muški i ženski krojački obrt	1923. - ****
502	Glasner Dragutin	Ličilac	1938. - 1949.
503	Glasner Dragutin	Ličilac i štamparija tkanina	1954. - 1962.
504	Glassner Bernard	Ličilac	1903. - 1943.
505	Glavaš Borka	Obrt za pekarske proizvode i tjesteninu	2005. - ****
506	Glavaš Marijan	Mljevenje žitarica i trgovina poljoprivrednim i pekarskim proizvodima	1990. - ****
507	Gloc Franjo	Uslužno pečenje rakije	1960. - ****
508	Gnezda Dragica	Proizvodnja gotovih tekstilnih proizvoda za kućanstvo, trgovina na malo na štandovima i tržnicama	1995. - 1996.
509	Golić Andrija	Brijač	1937. - 1943.
510	Golić Andrija	Brijač	1927. - 1935.
511	Golić Slavko	Limar	1970. - 1988.

512	Golić Slavko	Limar	1967. - 1967.
513	Golić Slavko i Maretić Branko	Limar	1966. - 1970.
514	Golinac Anastazija	Radnja za pranje automobila	1982. - 1991.
515	Golinac Anastazija	Praonica automobila	1991. - 1995.
516	Golinac Franjo	Pilenje drva	1959. - ****
517	Golinac Josip	Zidar	1968. - 1968.
518	Golinac Milan	Zidarski, tesarski, pokrivački, keramički i ličilački poslovi	1991. - ****
519	Golinac Milan	Zidar djelatnost	1996. - 2006.
520	Golinac Štefan	Vulkaniziranje autoguma i gumene robe	1980. - 1997.
521	Golinac Vlado	Limarski obrt	1993. - 2005.
522	Golinac Zvonimir	Poljoprivredni obrt	1993. - 1998.
523	Gondi Adam	Postolar	1920. - ****
524	Gongeta Ankica	Trgovački i ugostiteljski obrt	1994. - 1999.
525	Gongeta Nikica	Ugostitelljski i trgovački obrt	1999. - 2004.
526	Gongeta Zlatko	Obrt za proizvodnju i usluge	2000. - ****
527	Gotal Josip	Ugostiteljski obrt	1994. - 1997.
528	Gradečak Đuro	Montiranje centralnog grijanja	1990. - 1991.
529	Gradečak Ružica	Krojački obrt	2002. - ****
530	Grbavac Mile	Popravak i proizvodnja obuće	1992. - 1999.
531	Greganić Melita	Ugostiteljski obrt	2003. - ****
532	Gregorović Antun	Kovač	1928. - 1958.
533	Gregorović Antun	Kovačka i potkivačka radnja	1928. - ****
534	Gregorović Ivan	Obrt za cestovni prijevoz	1996. - 2002.
535	Gregorović Josip	Zidar	1967. - 1967.
536	Gregorović Luka	Kolarska radnja	1934. - 1958.
537	Gregorović Pavo i Staklenac Jozo	Mlin	1930. - 1933.
538	Gregorović Sacković Antun	Zidar	1937. - 1953.
539	Gregurić Antonio	Ugostiteljski obrt	1993. - 2000.
540	Grgić Antun	Kolar	1913. - 1951.
541	Grgić Julija	Ugostiteljski obrt	2000. - ****
542	Grgić Mato	Mesarski obrt	1946. - ****
543	Grgić Miranda	Salon za sunčanje	1999. - 2001.
544	Grgić Stevan	Mesarska radnja	1946. - ****
545	Grgić Tihomir	Ugostiteljski obrt	1998. - 1999.
546	Grizak Ferenc	Elektromehaničarska djelatnost	1994. - 1994.
547	Grlica Jovan	Frizer za muškarce	1965. - 1992.
548	Grmoja Mačan	Vodoinstalaterski plinoinstalater,	1992. - ****
549	Grmoja Mačan	Obrt za izvođenje instalacijskih radova	1998. - ****
550	Grobotek Drago	Zidar	1966. - 1967.
551	Gruss Marija	Postolar (obučar)	1930. - 1947.
552	Guba Karla	Brijač	1952. - ****
553	Gustav Ernest Margold i Feliks Margold	Knjigovežarska i štamparska radnja (tiskarski obrt)	1888. - 1943.
554	Gušani Ibrahim	Trgovina	1997. - 2000.
555	Gušani Siljvana	Trgovački obrt	2002. - 2003.
556	Gvozden Nevenka	Trgovački obrt	1991. - 1999.
557	Habjanović Luka	Pekar	1948. - 1950.
558	Habjanović Luka	Pekar	1960. - 1980.
559	Habjanović Luka	Pekar radnja	1941. - 1948.
560	Habjanović Mirko	Pekar	1973. - 1980.
561	Haham Marko	Limar	1932. - 1936.
562	Hajduković Tihomir	Tvrtka za ugostiteljstvo i poljoprivredu	1996. - 2003.
563	Hajduković Tihomir	Obrt za knjigovodstvo, trgovinu i posredovanje u osiguranju	2006. - ****
564	Hajduković Vedrana	Snimanje kamerom i presnimavanje	1989. - ****

565	Hajek Josip	Strojobravarska radnja	1937. - 1941.
566	Hajnek Adam	Zidar	1938. - ****
567	Hajnek Ivan	Zidar	1919. - 1935.
568	Hajpek Franjo	Krojač za muška odijela	1967. - 1971.
569	Hajpek Stjepan	Mesar	1931. - ****
570	Halavuk Nadan	Obrt za cestovni prijevoz	1994. - ****
571	Ham Petar	Vršenje žitarica	1959. - ****
572	Hamarić Dražen	Ugostiteljski i trgovački obrt	1997. - 2001.
573	Haner Franjo	Brijač	1928. - 1943.
574	Hanzl Ivan	Kolar	1929. - ****
575	Harmunt Ivan	Krojač za muškarce	1987. - 1994.
576	Hasenauer Robert	Elektroinstalaterski radovi i trgovina	1997. - ****
577	Hasenauer Robert	Elektroinstalaterske usluge i trgovina na malo	1993. - 1997.
578	Hat Josip	Zidar	1973. - 1975.
579	Hat Josip	Zidar	1970. - 1970.
580	Hat Josip	Zidar	1968. - 1969.
581	Hausler August	Stolar	1921. - 1934.
582	Havidić Darko	Obrt za izvođenje i održavanje elektropostrojenja	2003. - 2006.
583	Havidić Gordana	Obrt za proizvodnju i prodaju cvijeća	2006. - 2006.
584	Havidić Gordana	Obrt za proizvodnju i prodaju cvijeća	2000. - 2004.
585	Havliček Stjepan	Mesar (klanje sitne stoke)	1931. - 1932.
586	Heberling Jakob	Kolar	1907. - 1937.
587	Hegediš Vlado	Zidar	1966. - 1973.
588	Heinek Stjepan	Zidar za manje zidarske radnje	1919. - 1941.
589	Heipeck Franz	Krojač radnja	1941. - 1964.
590	Heler Ivan	Uslužno pečenje rakije	1960. - ****
591	Heper Petar	Trgovački obrt	2001. - 2004.
592	Herbert Franjo	Stolarska	1934. - 1936.
593	Herbst Antun	Obrt za cestovni prijevoz	2000. - ****
594	Hergemreder Melkior	Ličilačka i tapetarska radnja	1940. - 1958.
595	Hergenreder Malkior	Sedlar i tapetar	1928. - 1939.
596	Hess Franjo	Kolar	1925. - ****
597	Hetich Adam	Kolar	1924. - ****
598	Hlaban Mato	Postolar (obučar)	1929. - ****
599	Hoben August	Kovač	1922. - ****
600	Hoben Florijan	Kovač	1919. - ****
601	Hoben Josip	Kovač	1930. - 1941.
602	Hodap Antun	Brijač	1923. - ****
603	Hofert Antun	Stolarska radnja	1938. - 1941.
604	Horvat Albert	Mesar	1932. - 1935.
605	Horvat Antun	Elektroinstalaterski radovi	1992. - 1993.
606	Horvat Đuro	Pilar drva motornom pilom	1951. - 1951.
607	Horvat Franjo	Krojač radnja	1938. - 1941.
608	Horvat Ivan	Postolar (obučar)	1928. - ****
609	Horvat Joko	Zidar	1973. - 1973.
610	Horvat Josip	Postolar	1952. - ****
611	Horvat Mihalj	Postolarska radnja	1941. - ****
612	Horvat Stjepan	Mlinarska radnja	1935. - 1945.
613	Horvat Stjepan	Malozidar (za manje zidarske radove)	1953. - 1957.
614	Horvat Valentin	Poljoprivredni obrt	1994. - 1998.
615	Horvat Vladimir	Remenar	1955. - 1964.
616	Horvat Vladimir	Remenar	1927. - 1950.
617	Horvatek Dragan	Zidar	1973. - 1974.
618	Horvatek Dragan	Zidar i fasader	1972. - 1972.

619	Hosak Adolf	Zidar za manje zidarske radnje	1932. - 1939.
620	Hosak Justina	Frizer	1952. - 1959.
621	Hosak Stjepan	Krojač	1932. - ****
622	Hosi Vinko	Uslužno pečenje rakije	1960. - 1960.
623	Hrdžić Zdravko	Obrt za proizvodnju mesom	2003. - ****
624	Hrgović Tatjana	Ugostiteljska djelatnost	1995. - 1995.
625	Hrupački Franjo	Zidar i fasader	1970. - 1974.
626	Hudoveznik Alvin	Pekar	1958. - ****
627	Huis Anica	Fotograf	1947. - 1986.
628	Huis Petar	Fotografiranje	1946. - 1947.
629	Hujs Sudvig	Mehaničarska radnja	1933. - ****
630	Hunjet Dragutin	Dimnjačar	1945. - 1957.
631	Hurčak Andrija	Kolarska radnja	1939. - ****
632	Huterer Ana	Pekar	1927. - 1949.
633	Huterer Slavko	Proizvodnja soda vode i bezalkoholnih pića	1951. - 1952.
634	Huterer Slavko	Pekar radnja	1949. - ****
635	Huteret Ana	Proizvodnja soda vode	1946. - ****
636	Ihas Stjepan	Stolarska radnja	1939. - ****
637	Ihasz Ivan	Obučar	1974. - 1975.
638	Ihasz Ivan	Obučar	1966. - 1970.
639	Ihasz Stjepan	Postolar (obučar)	1931. - ****
640	Ihaz Ivan	Postolar	1952. - ****
641	Ileš Jozo	Poljoprivredni obrt	1995. - 2001.
642	Ill Antun	Pilar drva motornom pilom	1950. - ****
643	Ismaili Abduraim	Slastičarnica	1979. - ****
644	Ismajlović Aćif	Slastičar	1946. - 1965.
645	Ištvanović Ivan	Kovačka radnja	1946. - 1950.
646	Ištvanović Ivan	Krupara	1956. - 1956.
647	Ivančić Franjo	Autoprijevoznik	1992. - ****
648	Ivanišić Dragan	Poljoprivredni obrt	1993. - 1995.
649	Ivanišić Jadranka	Frizerska djelatnost	1990. - 2006.
650	Ivanišić Karla	Zidar za manje zidarske radnje	1930. - 1946.
651	Ivanišić Matija	Krojač	1947. - 1962.
652	Ivanišić Nikola	Stolar	1929. - 1955.
653	Ivanišić Nikola	Stolar	1957. - ****
654	Ivanković Mijo	Kovač	1920. - 1944.
655	Ivanković Stjepan	Zidar za manje zidarske radnje	1923. - 1954.
656	Ivanov Vlado	Trgovački obrt	1993. - 2005.
657	Ivanović Šimo	Četkarska radnja	1948. - ****
658	Ivičevski Fodor	Pekar	1961. - ****
659	Ivić Anto	Obrt za cestovni prijevoz	1997. - ****
660	Ivić Dragutin	Pekar i trgovačka djelatnost	1990. - 1999.
661	Ivić Marijan	Obrt za trgovinu	2004. - ****
662	Ivić Mirko	Poljoprivredni obrt	2005. - ****
663	Ižaković Antun	Brijač	1924. - 1962.
664	Ižaković Ivan	Opančar	1905. - 1938.
665	Ižaković Mato	Krojač odijela i krojač ženskog odijela i rublja	1907. - 1941.
666	Ižaković Stjepan	Kovač	1923. - 1950.
667	Ižaković Stjepan	Kovač	1957. - ****
668	IžakovićJosip	Brijač	1904. - 1956.
669	Jagić Mato	Krojačka radnja	1947. - ****
670	Jagić Robert	Ugostiteljski obrt	2000. - 2001.
671	Jagodić Robert	Obrt za proizvodnju i usluge	2002. - ****
672	Jakić Đuro	Zidar i fasader	1965. - 1978.

673	Jakić Georgije	Zidar	1947. - 1954.
674	Jakić Žarko	Poljoprivredni obrt	1995. - 1995.
675	Jakljević Miroslav	Obrt za graditeljstvo, trgovinu i prijevoz	2000. - ****
676	Jantoš Željko	Dorada i promet plastičnih i drugih proizvoda	1991. - 1999.
677	Jasenković Josip	Ciglana	1946. - ****
678	Jasenković Josip i Antun	Mlin na valjke	1929. - ****
679	Jauch Matija	Kolar	1926. - 1935.
680	Jelić Martin	Zidar	1968. - 1972.
681	Jendrok Branko	Automehaničarska djelatnost	1994. - 1997.
682	Jesenković Antun	Mali seljački mlin (šrotarica)	1946. - 1946.
683	Jesenković Antun	Bravarska, strojobravarska, kovačka i potkovačka radnja	1911. - 1945.
684	Jesenković Josip i Antun	Pilana	1946. - ****
685	Jesenković Mirko	Strojobravarska radnja	1946. - 1949.
686	Jesenković Mirko	Prekrup žitarica	1946. - ****
687	Job Eva	Ugostiteljsto i trgovina	1990. - 2002.
688	Jokić Ljubomir	Kolarska radnja	1939. - ****
689	Josić Đura	Poljoprivredni obrt	1996. - 1997.
690	Jovanović Gavro	Elektromehaničar	1989. - 2000.
691	Jovanović Jozo	Obućar	1967. - 1969.
692	Jovanović Momčilo	Pekar	1969. - 1971.
693	Jovanović Tihomir	Poljska ciglana	1976. - 1992.
694	Jović Rade	Rezanje drva i građe	1990. - 1990.
695	Jozić Mirko	Proizvodnja proizvoda od plastičnih masa za građevinarstvu	1996. - ****
696	Jugović Inies	Obrt za proizvodnju građevinskih elemenata	1997. - 2003.
697	Juras Josip	Zidar	1976. - 1985.
698	Jurkić Melita	Frizerske usluge	1991. - ****
699	Jurkić. - Zečević Melita	Frizerski salon	1991. - 2001.
700	Jurman Vjekoslav	Automehaničar	1993. - ****
701	Juvančić Boris	Trgovina i prerada kave	2003. - 2005.
702	Juvančić Zlata	Trgovina i prerada kave	1995. - 2003.
703	Kabaković Dragutin	Kolar	1895. - 1934.
704	Kadić Mirela	Ugostiteljski obrt	1999. - 2001.
705	Kajmer Stjepan	Krojač radnja	1937. - ****
706	Kajzerić Josip	Frizer za muškarce	1971. - 1984.
707	Kalazić Bartol	Stolar	1953. - ****
708	Kalazić Jozo	Brijačka radnja	1940. - ****
709	Kalazić Njegomir	Obrt za ugostiteljstvo i trgovinu	2006. - ****
710	Kalinić Snježana	Sredstva za čišćenje opt.Stakala	1982. - 1982.
711	Kaloci Aleksander	Postolar (obučar)	1919. - ****
712	Kalužan Stjepan	Postolarski obrt	1944. - 1952.
713	Kamba Dario	Obrt za prijevoz i trgovinu	2005. - 2005.
714	Kamenić Drago	Fotograf	1978. - ****
715	Kamenić Drago	Fotograf	1979. - ****
716	Kamenić Evica	Žensko. - Krojač radnja (krojačica ženskog odijela i rublja)	1933. - 1934.
717	Kamenić Evica	Krojačica ženskog i dječjeg odijela	1936. - 1947.
718	Kamenić Evica	Ženska krojač radnja	1948. - 1954.
719	Kamenić Josip	Proizvodnja dječjih igračaka	1951. - 1951.
720	Kamenić Nikola	Manja zidar radnja	1941. - ****
721	Kamenić Nikola	Zidar za manje zidarske radnje	1929. - 1936.
722	Kamenić Stjepan	Fotograf	1965. - 1978.
723	Kamenić Stjepan	Kolarska radnja	1938. - 1964.
724	Kampić Stjepan	Ugostiteljski obrt	2001. - 2001.
725	Kapitanić Mladen	Obrt za piljenje građe	2001. - ****
726	Karolji Eleka	Ciglana	1946. - ****

727	Katalinić Mihaela	Trgovački obrt	1997. - 2001
728	Katančić Tomislav	Poljoprivredni obrt	2001. - ****
729	Katančić Zdravko	Izvođenje elektromonterskih radova	1992. - 1996.
730	Katančić Žiga	Užar	1928. - ****
731	Kaučić Franjo	Kolar	1922. - 1936.
732	Kaučić Nenad	Trgovina i poslovne usluge	1995. - 1997.
733	Kaučić Nenad	Obrt za izdavaštvo, marketing i usluge	1999. - 2006.
734	Kaučić Silvija	Obrt za izdavaštvo marketing, trgovinu i usluge	1998. - 2002.
735	Keceli. - Mesaroš Čaba	Poljoprivredni obrt	1999. - 2007.
736	Kemiveš Ivan	Zidar za manje zidarske radnje	1920. - ****
737	Kerep Melita	Frizerski studio	2003. - ****
738	Keresteš Ilija	Pekar	1956. - ****
739	Keserović Aleksandar	Pekar	1965. - 1965.
740	Kesić Gjuro	Uslužno pečenje rakije	1961. - ****
741	Kestenbaum Marko	Fotograf	1932. - 1943.
742	Keszthely Damir	Obrt za cestovni prijevoz	2001. - ****
743	Keteš Imre	Proizvodnja mineralne vode	1995. - 1997.
744	Khail Ana	Krojač	1927. - ****
745	Khail Josip	Soboslikar	1951. - ****
746	Khail Rozalija	Soboslikarska radnja	1913. - 1950.
747	Kiđoši Karlo	Proizvod drvenih papuča	1946. - ****
748	Kifer Ivan	Tesar za manje tesarske radnje	1913. - 1944.
749	Kiiš Davorin	Ugostiteljski obrt	1997. - 2002.
750	Kinjerovac Dario	Poljoprivredni obrt	1998. - ****
751	Kipleni Josip	Kovač	1912. - ****
752	Kirh Filip	Fotografska radnja	1933. - ****
753	Kiš Igor	Obrt za ugostiteljstvo i trgovinu	2004. - 2005.
754	Kiš Marija	Limarska radnja	1946. - ****
755	Kiš Pavle	Zidar	1972. - 1973.
756	Kiš Snježana	Trgovački obrt	1993. - 2001.
757	Klemeras Rudolf	Brijač	1931. - ****
758	Klobier Rudolf	Urar i zlatar	1970. - 2000.
759	Kloiber Elizabeta	Urarska radnja	1946. - ****
760	Kloiber Rudolf	Urar	1931. - 1960.
761	Kloiber Rudolf	Urar. - Zlatar	1970. - ****
762	Kloiber Rušanac Tanja	Zlatarski obrt	2000. - ****
763	Klojber Elizabeta	Urar	1966. - 1970.
764	Klojber Rudolf ml.	Urar	1960. - 1962.
765	Klujzer Franjo	Servis motocikla i bicikla	1994. - 1996.
766	Knežević Anica	Proizvodnja predmeta od plastike	1990. - 1990.
767	Knežević Ljiljana	Trgovački obrt	1999. - 2003.
768	Knežević Marija	Obrt za poljoprivrednu proizvodnju i trgovinu	2003. - 2004.
769	Knežević Marjan	Zidar za manje zidarske radnje	1914. - 1945.
770	Knežević Marko	Brijač	1931. - ****
771	Knežević Milan	Zidar	1979. - 1979.
772	Knežević Mirko	Trgovački obrt	1998. - 1998.
773	Knežević Mirko	Poljoprivredna proizvodnja i trgovina na veliko	1997. - 1999.
774	Knežević Slavko	Malozidar	1954. - 1959.
775	Knežević Tadija	Kolar	1928. - 1954.
776	Knežević Željko	Obrt za ugostiteljske usluge	2005. - ****
777	Knežević Žiga	Brijačka radnja	1948. - ****
778	Kocić Dragiša	Poljska ciglana	1977. - 1978.
779	Kočevski Savko	Pekar	1968. - 1972.
780	Kofileski Slavko	Pekar	1965. - 1970.

781	Kofilovski Živko	Pekar	1970. - 1970.
782	Kohn Emil	Mesar	1922. - 1943.
783	Kokić Imro	Kovač	1967. - 1969.
784	Kokorić Matija	Elektroinstalater	1966. - 1981.
785	Kokorić Mato	Postolar (obučar)	1928. - ****
786	Kokorić Mato	Papučar	1958. - 1990.
787	Kokorić Miško	Bunarđija	1954. - 1958.
788	Kokoš Ana	Medičarski. - Slastičar	1971. - 1980.
789	Kokoš Josip	Slastičar, medičar, voskar	1963. - ****
790	Kolar Josip	Kolarska radnja	1939. - 1956.
791	Kolar Stjepan	Košaračka	1933. - 1934.
792	Komadina Stjepan i Okušina Ivan	Krupara . - Mlin	1966. - 1970.
793	Kon Gustav	Mlin za prekrupu žitarica	1946. - ****
794	Konradma Stjepan	Mlin krupara	1949. - ****
795	Kopić Adam	Kovač	1946. - 1965.
796	Kopić Adam	Kovač	1965. - 1980.
797	Kopić Alojz	Vršenje žitarica	1959. - ****
798	Kopić Andrija	Krojač	1946. - 1959.
799	Kopić Franjo	Obrt za izradu gumeno. - Tehničke robe	1997. - 2006.
800	Kopić Imro	Krojač	1945. - 1953.
801	Kopić Josip	Uslužno pečenje rakije	1960. - ****
802	Kopić Josip	Malozidar	1954. - 1957.
803	Kopić Mirjana	Poljoprivredni obrt	1992. - 1995.
804	Kopić Robert	Staklarski obrt	2007. - ****
805	Kopić Stjepan	Stolar	1905. - 1953.
806	Kopić Tomo	Kolar	1924. - 1951.
807	Koprivanac Damir	Vodoinstalaterski obrt i servis plinskih uređaja	1999. - ****
808	Koprivanac Žaklina	Tekstilna proizvodnja	1994. - 1994.
809	Koprivanac Žaklina	Poljoprivredni obrt	2003. - ****
810	Korenj Nenad	Obrtnička agencija	1995. - ****
811	Koroši Šandor	Kovač	1930. - 1938.
812	Korošić Stjepan	Krupara	1962. - ****
813	Korov Domagoj	Obrt za rekreacijske djelatnosti	2000. - 2006.
814	Korov Marijan	Servisiranje ugostiteljske opreme i kućanskih aparata	1993. - 1994.
815	Korov Stjepan	Kolarska radnja	1948. - ****
816	Kosić Josip	Čizmar	1893. - 1941.
817	Košćalek Franjo	Tiskarska radnja	1943. - 1946.
818	Kovač Alojz	Kovač	1911. - 1939.
819	Kovač Antun	Kovač	1911. - 1948.
820	Kovač Antun	Zidar za manje zidarske radnje	1936. - 1952.
821	Kovač Daniel	Obrt za trgovinu	2004. - 2007.
822	Kovač Đuro	Stolarska radnja	1947. - ****
823	Kovač Ivan	Stolar	1925. - 1932.
824	Kovač Josip	Krupara	1946. - 1956.
825	Kovač Mato	Kovač	1930. - 1955.
826	Kovač Stjepan	Stolarska radnja	1934. - 1939.
827	Kovač Stjepan	Kovač	1953. - 1960.
828	Kovač Zdravka	Slastičarnica	1994. - 1998.
829	Kovačević Anđelko	Krupara	1960. - ****
830	Kovačević Antun	Uslužno vezanje drva	1974. - 1975.
831	Kovačević Antun	Brijač i frizer	1920. - 1936.
832	Kovačević Branko	Caffe bar	1993. - 1999.
833	Kovačević Darko	Obrt za izradu utega za balansiranje	1999. - 2000.
834	Kovačević Domagoj	Obrt za cestovni prijevoz	2000. - ****

835	Kovačević Emil	Postolar	1946. - 1954.
836	Kovačević Franjo	Kolar	1932. - 1946.
837	Kovačević Josip	Mesarska radnja	1937. - 1959.
838	Kovačević Mara	Uslužno pečenje rakije	1960. - ****
839	Kovačević Marinko	Autoprijevoznik	1992. - ****
840	Kovačević Marjan	Uslužno pečenje rakije	1960. - ****
841	Kovačević Martin	Proizvodnja piljenje građe i impregnacija drva	1995. - 1998.
842	Kovačević Mato	Kolar	1909. - 1934.
843	Kovačević Mato	Zidar za manje zidarske radnje	1921. - 1950.
844	Kovačević Mato	Pekar	1966. - 1993.
845	Kovačević Miroslav	Instalater za kanalizaciju, vodu, plin i centralno grijanje	1989. - 1989.
846	Kovačević Miroslav	Instalacijski obrt	1994. - ****
847	Kovačević Nedeljko	Pokretna pilana za uslužno rezanje trupaca i drveta	1961. - 1993.
848	Kovačević Nikola	Kožna galanterija	1946. - 1946.
849	Kovačević Nikola	Postolarska radnja	1941. - 1947.
850	Kovačević Slavko	Autoprijevozničkа djelatnost	1992. - 2004.
851	Kovačević Stevo	Mehaničar	1957. - ****
852	Kovačević Stjepan	Malozidar	1947. - 1962.
853	Kovačević Stjepan	Brijač	1952. - 1955.
854	Kovačević Stjepan	Proizvodno uslužna djelatnost	1994. - 2004.
855	Kovačić Ivan	Kovač	1967. - 1967.
856	Kovačić Jadranko	Autoprijevoznik	1992. - 2000.
857	Kovačić Mirjana	Frizerske usluge	1990. - 1991.
858	Kozjak Marko	Autoprijevoznik	1997. - 1999.
859	Kožarić Mijo	Tesar	1973. - 1976.
860	Kožić Eleonora	Poljoprivredni obrt	2000. - 2002.
861	Kraj Hinko	Brijačka radnja	1935. - ****
862	Kraljević Vlasta	Trgovački obrt i izrada plastične ambalaže	2002. - ****
863	Kraljić Ana	Krojačica ženskog i dječjeg odijela	1941. - 1948.
864	Krasnić Štefan	Zlatar	1974. - ****
865	Krasnik Damir	Muški frizer	1995. - 1995.
866	Kratić Vasilije	Pekar	1968. - 1969.
867	Krešić Dušan	Pekar	1964. - 1967.
868	Krist Ivan	Kovač	1928. - 1932.
869	Križić Ivan	Samostalna plastičarska radnja	1987. - 1999.
870	Krklec Andrea	Obrt za ugostiteljstvo	2006. - ****
871	Krnjić Nada	Poljoprivredni obrt	2001. - 2004.
872	Krolo Kruno	Trgovački obrt	1997. - 1999.
873	Krpan Ivica	Građevinski obrt	1998. - ****
874	Krucler Ivan	Zidar za manje zidarske radnje	1923. - ****
875	Krunić Andrija	Kovačka radnja	1951. - 1952.
876	Krušec Josip	Autoelektričar	1997. - 2001.
877	Krušec Josip	Popravak i održavanje motornih vozila, autoelektričar	1995. - 1997.
878	Krušec Mario	Autoelektričarski obrt	2001. - ****
879	Krušec Zdenko	Limar	1990. - 1991.
880	Krušec Zdenko	Metalska proizvodnja	1997. - 2003.
881	Krznar Zorica	Ugostiteljski obrt	1998. - 1998.
882	Kubatović Marko	Kolar	1900. - ****
883	Kudlač Zaharija	Krojačka radnja	1949. - 1950.
884	Kudric Fabijan	Ratarstvo,stočarstvo, usluge u polj.	1994. - 1995.
885	Kufner Mirko	Uslužno pečenje rakije	1961. - ****
886	Kunštek Stjepan	Bravar	1971. - 1976.
887	Kupanovac Ante	Soboslikar i ličilac	1994. - 1995.
888	Kupanovac Ivan	Krupara	1958. - 1963.

889	Kupanovac Mato	Strojobravar	1974. - ****
890	Kupanovac Stjepan	Užar	1958. - 1964.
891	Kupanovac Živko	Elektroinstalaterska radnja	1941. - 1946.
892	Kupčarić Ivan	Papučar	1963. - ****
893	Kupčerić Ivica	Papučar	1963. - 1992.
894	Kupčerić Pavica	Proizvodnja i prodaja obuće	1992. - 1999.
895	Kupčerić Šimo	Obučar i papučar	1929. - 1950.
896	Kupčerić Velimir	Obrt za trgovinu	2003. - ****
897	Kurteš Marija	Trgovački obrt	2001. - 2006.
898	Kurteš Mira	Trgovački obrt	2006. - ****
899	Kustura Ivica	Soboslikarska djelatnost	1993. - ****
900	Kusturić Goran	Završni radovi u građevinarstvu	1989. - 1989.
901	Kusturić Mato	Brijač	1948. - 1950.
902	Kusturić Šimo	Elektroinstalater	1967. - 1968.
903	Kusturić Šimo	Elektroinstalater	1966. - 1968.
904	Kusturić Žiga	Elektrometalurska radnja	1971. - 1973.
905	Kužić Božo	Obrt za trgovinu i prijevoz	1993. - ****
906	Kvesić Dušan	Pekar	1964. - ****
907	Lacko Josip	Proužanje savjeta o računalnoj opremi (hardware. - U) obrada podataka	1995. - 1996.
908	Lacković. - Gregorović Antun	Zidar	1951. - 1953.
909	Lacović Jozo	Kolar	1946. - 1950.
910	Lahovsky Emil	Dimnjačar	1902. - ****
911	Lakatoš Lajoš	Kolar	1928. - 1940.
912	Lazić Dobrivoj	Knjigovodstveni servis	2003. - ****
913	Leber Josip	Proizvodnja pletene robe od prediva	1947. - 1953.
914	Lebinac Stjepan	Bačvar	1929. - 1946.
915	Lecher Miško ml.	Zidar	1913. - 1933.
916	Lee Antun	Remenar	1951. - 1957.
917	Lehki Đurković Davorka	Proizvodnja i prodaja jaja	1995. - 1998.
918	Leingartner Rudolf	Brijač	1929. - 1941.
919	Leman Antun	Mlinarska radnja	1940. - ****
920	Letho Petar	Kolar	1904. - 1950.
921	Levak Mirko	Krčma	1997. - 1997.
922	Lijović Branislav	Trgovački obrt	1998. - 2002.
923	Lončar Franjo	Pilenje drva motornom pilom	1947. - ****
924	Lončar Petar	Krojačka radnja	1951. - 1954.
925	Lončarević Stjepan	Postolar (obučar)	1919. - ****
926	Lončarić Željko	Poljoprivredni obrt	1995. - 1998.
927	Lončarić Željko	Obrt za poljoprivrednu proizvodnju i trgovinu	2007. - ****
928	Lovak Nikola	Zidar i fasader	1965. - 1974.
929	Lovošević Vjekoslav	Obrt za uzgoj i trgovinu gljivama	2006. - ****
930	Lovrić Slavko	Instalater	1988. - 2003.
931	Lovrić Stjepan	Zidar za manje zidarske poslove	1946. - 1953.
932	Lovrić Zorica	Frizerski salon	1999. - 2004.
933	Lučić Darko	Građevinski obrt	2003. - ****
934	Lukačević Emil	Kovačka radnja	1936. - 1954.
935	Lukačević Ignac	Remenar	1930. - ****
936	Lukačević Stjepan	Postolar	1946. - 1965.
937	Lukačević Stjepan	Kovač	1928. - ****
938	Lukačić Stjepan	Mesarsko. - Kobasičarska radnja	1936. - 1939.
939	Lukan Terezija	Mesar (klanje sitne stoke)	1926. - 1935.
940	Luketić Branko	Trgovina	1998. - ****
941	Luketić Branko	Trgovački obrt	1998. - 2003.
942	Luketić Silva	Trgovački obrt	2006. - ****

943	Luš Eva	Proizvod pletene robe od prediva	1946. - 1951.
944	Luš Ivan	Vunopletač	1951. - 1953.
945	Ljiljanić Dubravka	Kozmetičarske usluge	1994. - 1995.
946	Ljiljaniić Dubravka	Obrt za proizvodnju i usluge	2001. - 2003.
947	Ljubičić Ilija	Građevinski obrt	1997. - 2000.
948	Ljubičić Ivan	Građevinski obrt	1998. - 2004.
949	Ljubičić Vaso	Krznar	1957. - 1964.
950	Ljubičić Vaso	Krznar	1964. - 1965.
951	Ljubojević Miloš	Pekar	1969. - 1970.
952	Macanić Fabijan	Mesarski kobasičar	1966. - 1971.
953	Macanić Fabijan	Pečenjar	1955. - ****
954	Macanić Josip	Krovopokrivač	1955. - 1962.
955	Macanić Josip	Obučar	1959. - 1992.
956	Macanić Željko	Poljoprivredni obrt	1993. - 1996.
957	Maćešić Đuro	Stolarska radnja	1948. - 1950.
958	Mađarić Goran	Automehaničar	1996. - 2002.
959	Magić Đurđica	Cvjećarski obrt	1992. - 2006.
960	Magušić Mijo	Stolar	1946. - ****
961	Magušić Pavao	Krupara	1958. - 1962.
962	Magyar Alojz	Stolar	1928. - 1941.
963	Majćan Zvonimir	Elektromehaničar	1968. - 1969.
964	Majdenć Franjo	Poljoprivredni obrt	1994. - ****
965	Majdenić Dominik	Poljoprivredni obrt	1995. - 1997.
966	Majdenić Dražen	Ugostiteljski i trgovački obrt	2001. - ****
967	Majdenić Franjo	Poljoprivredni obrt	1994. - ****
968	Majdenić Franjo	Uslužno pečenje rakije	1960. - ****
969	Majdenić Franjo	Vunopletač	1960. - ****
970	Majdenić Josip	Muško. - Krojač radnja	1946. - 1948.
971	Majer Ivan	Užarska radnja	1938. - 1945.
972	Majer Milan	Strojobravar (mašinski bravar)	1927. - 1945.
973	Majić Andrija	Autoprijevoznik	1990. ****
974	Majsterović Imro	Stolarska radnja	1936. - 1942.
975	Majstorović Ante	Mlinar (motorni mlin na valjke)	1908. - 1943.
976	Majstorović Ivan	Zidar	1969. - 1971.
977	Majstorović Stevo	Mlinar	1930. - 1935.
978	Maksimović Stojan	Ličilac za vozila	1954. - ****
979	Malenica Jakob	Pekar	1954. - ****
980	Maltasić Đuro	Mlinarska radnja	1951. - 1953.
981	Mamuti Suliman	Slastičar	1980. - 1984.
982	Mandić Adam	Zidar za manje zidarske poslove	1933. - 1947.
983	Mandić Izabela	Obrt za proizvodnju, trgovinu i ugostiteljstvo	2000. - 2007.
984	Marašek Damir	Unutarnji i međunarodni prijevoz robe cestom	1996. - 1996.
985	Marašek Dražen	Obrt za cestovni prijevoz	1997. - 2002.
986	Marašek Velda	Trgovački obrt	1997. - 2001.
987	Marčec Ankica	Trgovački obrt	2003. - ****
988	Marčec Danijel	Trgovački obrt	2000. - 2003.
989	Marenjak Ivan	Poljoprivredni obrt	1992. - 2001.
990	Marenjak Ivan	Krojač	1955. - 1977.
991	Marenjak Robert	Ugostiteljski obrt	1997. - ****
992	Marenjak Zvonko	Krojač i konfekcioner	1977. - 1980.
993	Margold Adolf	Stolar	1897. - 1935.
994	Margold Antun	Zidar za manje zidarske radnje	1934. - 1936.
995	Margold Kata	Stolarska radnja	1895. - 1950.
996	Margold Serafina	Ciglana	1945. - ****

997	Maričić Kristina	Obrt za poduku stranih jezika	2005. - ****
998	Marić Duško	Elektroinstalaterske i automehaničarske usluge	1993. - ****
999	Marić Mato	Postolar	1928. - 1961.
1000	Marijanović Mirjana	Trgovačko. - Cvjećarski obrt	2000. - ****
1001	Marincel Božica	Frizerski i kozmetičarski obrt	1994. - 1998.
1002	Marincel Željko	Obrt za uvođenje vodnih instalacija	1995. - 2006.
1003	Marinković Dušan	Zidar	1973. - 1973.
1004	Marinković Goran	Obrt za dimnjačarske usluge	2004. - ****
1005	Marinković Vlajko	Poljska ciglana	1977. - 1981.
1006	Marinović Ivica	Obrt za izvođenje instalacija centralnog i plinskog grijanja	1992. - ****
1007	Marko Stjepan	Kovač	1929. - ****
1008	Marko Stjepan	Potkivačka radnja	1935. - ****
1009	Marković Biserka	Izrada i popravak tekstilnih predmeta	1993. - 1994.
1010	Marković Franjo	Postolar (obučar)	1931. - 1935.
1011	Markser Antun	Brijač	1931. - ****
1012	Markser Šimo	Poljoprivredni obrt	2001. - ****
1013	Markt Ivan	Sedlar i tapetar	1897. - 1939.
1014	Markus Vladimir	Piljenje drveta . - Pokretna pilana	1995. - 1997.
1015	Markus Zvonimir	Rezanje drvene građe, prijevoz stvari u cestovnom prometu	1993. - 1994.
1016	Maroković Valerija	Ugostiteljski obrt	1996. - ****
1017	Maroslavac Adam	Slastičar	1946. - 1965.
1018	Maroslavac Anica	Slastičar radnja	1973. - ****
1019	Maroslavac Anica	Krojač za muška odijela	1966. - 1967.
1020	Maroslavac Božica	Trgovačko. - Ugostiteljsko. - Turistički obrt	2000. - 2003.
1021	Maroslavac Božica	Frizer za žene	1976. - 1977.
1022	Maroslavac Drago	Rtv mehaničar	1975. - 2002.
1023	Maroslavac Franjo	Užar	1926. - 1963.
1024	Maroslavac Imro	Kovačka radnja	1939. - 1965.
1025	Maroslavac Lovro	Uslužno pečenje rakije	1960. - ****
1026	Maroslavac Mario	Obrt za popravak rtv i video tehnike	2007. - ****
1027	Maroslavac Tihomir	Obrt za knjigovodstvene usluge	1998. - ****
1028	Maroslavac Zvonimir	Obrt za popravak rtv ivideo tehnike	2002. - 2005.
1029	Maroslavac Zvonimir	Rtv mehaničar	1975. - 1984.
1030	Maroslavac Željka	Krojač. - Izrada i usluge popravaka muških i ženskih odjevnih predmeta	1989. - 1994.
1031	Maroslavac Željka	Obrt za proizvodnju i prodaju kave	2000. - 2004
1032	Maroš Luka	Brijač	1923. - 1944.
1033	Marušić Stjepan	Kovačko. - Potkivačka radnja	1946. - ****
1034	Maškov Mijo	Stolarska radnja	1946. - 1948.
1035	Mataija Sandra	Obrt za knjigovodstveni servis	2002. - ****
1036	Matasić Ivan	Obrt za održavanje zelenih površina	2003. - 2007.
1037	Matasić Mato	Užar	1905. - ****
1038	Mate Julio	Mesarska radnja	1937. - 1941.
1039	Mate Ružica	Krojačica ženskog odela i rublja	1931. - 1932.
1040	Matešković Blaž	Dimnjačar	1955. - 1964.
1041	Matijanić Predrag i Peper Petar	Pribavljanje, demontiranje i prodaja rabljenih autodijelova	1991. - 1991.
1042	Matijević Denis	Obrt za trgovinu, posredovanje i proizvodnju	2003. - 2006.
1043	Matijević Mato	Zidar za manje zidarske radnje	1937. - 1953.
1044	Matijević Petar	Pekar	1929. - 1935.
1045	Matijević Slavica	Poljoprivredna proizvodnja	1996. - 2000.
1046	Matišić Josip	Fina obrada drveta i stakla	1992. - 2003.
1047	Matković Anita	Frizerski salon	1989. - ****
1048	Matković Jozo	Kovač	1929. - 1938.
1049	Matković Marija	Žensko. - Krojač radnja (krojačica ženskog odijela i rublja)	1933. - ****
1050	Matković Marija	Ženski krojač	1945. - ****

1051	Matković Spomenko	Poljoprivredni obrt	1995. - 1995.
1052	Matoković Ferdinand	Postolar	1959. - 1963.
1053	Matoković Mirko	Popravak i servisiranje namještaja	1994. - ****
1054	Matošević Mirko	Mehaničarska djelatnost	1994. - 2005.
1055	Matović Predrag	Ugostiteljski obrt	1997. - ****
1056	Matulić Maks	Malozidar	1961. - 1963.
1057	Matušin Mario	Obrt za prijevoz tereta cestom	2002. - ****
1058	Mayer Antun	Brijač	1928. - ****
1059	Medić Borislav	Poljoprivredni obrt	1994. - 1996.
1060	Medić Jedinko	Trgovački obrt	1997. - 1998.
1061	Medić Mirko	Uslužno pečenje rakije	1962. - 1963.
1062	Međugorac Srećko	Metro usluge u prijevozu	1983. - ****
1063	Međurečan Ivo	Krovopokrivačke usluge, zidar djelatnost	1993. - 1997.
1064	Međurečan Ivo	Krovopokrivačke usluge, zidar djelatnost	1997. - 2006.
1065	Meheš Josip	Krojač radnja	1948. - ****
1066	Menges Vladimir	Elektrotehnički poslovi, prodaja elektroteh.Proizvoda (novi i rabljeni)	1993. - ****
1067	Menges Vladimir	Servisno prodajni elektronički centar	1994. - ****
1068	Menzinger Pavo	Brijač	1928. - 1940.
1069	Mesaroš Vendelin	Postolar (obučar)	1925. - ****
1070	Meter Franjo	Dimnjačar	1950. - 1964.
1071	Micek Mirko	Zidar	1976. - 1977.
1072	Mihaljević Darko	Poljoprivredni obrt	1993. - 1995.
1073	Mihić Božidar	Trgovački obrt	2001. - 2002.
1074	Mijatović Mato	Uslužno pečenje rakije	1960. - ****
1075	Mijatović Zoran	Obrt za proizvodnju i trgovinu	2003. - 2007.
1076	Miketek Ivica	Poljoprivredni obrt	1994. - 1998.
1077	Mikić Davor	Keramičarski obrt	2004. - 2006.
1078	Mikić Dejan	Obrt za pečenje plodina	1998. - 2001.
1079	Mikić Dragan	Automehaničar obrt	1986. - 2000.
1080	Mikić Ignjo	Mesar	1946. - 1959.
1081	Mikić Ignjo Batina Mihalo	Mesarski. - Kobasičar	1964. - ****
1082	Mikić Ivan	Uslužno pečenje rakije	1960. - ****
1083	Mikić Josip	Kelesarstvo, obrada kamena	1967. - ****
1084	Mikić Morisa	Trgovina na veliko i malo	1995. - 1999.
1085	Mikić Morisa	Obrt za trgovinu na malo	2005. - ****
1086	Mikić Nikola	Opančarska radnja	1939. - ****
1087	Mikić Nikola	Opančar	1945. - ****
1088	Mikić Ružica	Ugostiteljska djelatnost	1995. - 1998.
1089	Mikić Ružica	Obrt za proizvodnju i trgovinu	2004. - ****
1090	Mikić Stjepan	Kovač i potkivač	1945. - 1956.
1091	Mikić Stjepan	Kovačka i potkivačka radnja	1941. - 1955.
1092	Mikić Žiga	Tesar	1929. - 1948.
1093	Mikolašević Andrija	Postolar (obučar)	1924. - ****
1094	Mikš Andrija	Strojobravar (mašinski bravar)	1924. - 1932.
1095	Mikulić Branko	Obrt za obradu metala	2001. - ****
1096	Mikulić Gjuro	Kovač	1956. - 1958.
1097	Miladić Stjepan	Stolar	1925. - 1953.
1098	Miler August	Uslužno pečenje rakije	1960. - ****
1099	Miličić Fabijan	Postolar (obučar)	1930. - 1932.
1100	Miličić Samir	Elektromehaničarski poslovi	1992. - 1998.
1101	Miličić Šimo	Poljoprivredni obrt	2002. - ****
1102	Milić Dražen	Trgovački obrt	2000. - 2002.
1103	Milić Josip	Brijačka	1958. - ****
1104	Milić Josip	Brijač	1931. - 1944.

1105	Milić Miroslav	Obrt za proizvodnju sadnog materijala	2000. - ****
1106	Milošević Milorad	Potkivačka radnja	1936. - ****
1107	Milošević Milun	Poljska ciglana	1977. - 1977.
1108	Milošević Rade	Kovač	1926. - ****
1109	Minarek Karla	Stolar	1914. - 1958.
1110	Mioč Zvonimir	Elektroinstalater	1964. - ****
1111	Miškec Dragutin	Muško. - Krojač radnja	1940. - 1950.
1112	Miškec Dragutin	Krojač	1951. - ****
1113	Miškec Marija	Krojač	1966. - 1970.
1114	Mitić Ranko	Elektroinstalaterska djelatnost	1985. - 1993.
1115	Mitrović Karmela	Poljoprivredni obrt	1993. - 1995.
1116	Mitrović Tomislav	Trgovina i usluge	1995. - 2002.
1117	Mjadenić Imro	Kovačka	1934. - 1941.
1118	Molnar Ivan	Obrt za piljenje građe	1998. - 2007.
1119	Molnar Ivan	Frizer za muškarce	1965. - 1980.
1120	Molnar Jozo	Automatsko tokarenje metala	1989. - ****
1121	Molnar Sanela	Frizerski salon	1996. - ****
1122	Morvaj Franjo	Postolar (obučar)	1923. - 1935.
1123	Mosbruker Antun	Kovač	1927. - ****
1124	Mraz Ivan	Zidar za manje zidarske radnje	1937. - 1948.
1125	Mraz Monika	Slastičar, bombonjer a, medičar i voskar	1962. - 1977.
1126	Mraz Vilim	Slastičar	1962. - 1964.
1127	Mrazović Darko	Transport i trgovina	1993. - 2004.
1128	Mrkonjić Milica	Ugostiteljski obrt	2000. - 2002.
1129	Mrkonjić Željko	Ugostiteljski obrt	1998. - 2000.
1130	Muller Mihajlo	Brijač	1914. - 1933.
1131	Musić Pavo	Pekar	1965. - 1966.
1132	Muslijević Izet	Rovokopač	1986. - 1989.
1133	Mužinić Ivan	Geodetsko premjeravanje	1996. - 1996.
1134	Mužinić Vanja	Piljenje drvene građe	1992. - 1997.
1135	Nađ Franjo	Kovač	1948. - 1959.
1136	Nađ Rudolf	Mali motorni mlin za prekrupu žitarica	1946. - ****
1137	Nađpal Ivan	Krupara	1952. - 1965.
1138	Nađvegi Josip	Mlinarska radnja . - Majstor mlinar	1946. - ****
1139	Najdanović Branko	Pekar	1968. - 1985.
1140	Najdanović Simo	Pekar	1908. - 1968.
1141	Najdanović Simo	Pekar	1946. - 1968.
1142	Nemet Franjo	Stolar	1931. - 1944.
1143	Nemet Franjo	Stolar	1913. - 1946.
1144	Nemet Karlo	Kovač	1928. - 1950.
1145	Neuman Jakob	Stolar	1930. - 1941.
1146	Nikodinovski Jovan	Pekar	1970. - 1972.
1147	Nikolić Aleksandar	Poljska ciglana	1976. - 1991.
1148	Nikolić Josip	Trgovina i ugostiteljstvo	1996. - ****
1149	Nikolić Katica	Postolarska radnja	1941. - ****
1150	Nikolić Ljubiša	Poljska ciglana	1976. - 1977.
1151	Nikolić Miško	Postolar (obučar)	1928.. - 1936.
1152	Nikolić Vlastimir	Lončar	1954. - 1977.
1153	Nikoloski Miroslav	Pekar	1972. - 1996.
1154	Novak Suka	Brijačka radnja	1936. - ****
1155	Novogradac Nikola	Obućarska radnja	1936. - ****
1156	Novoselac Zlatica	Ugostiteljski obrt	1991. - 2000.
1157	Obšivač Darko	Ugostiteljski obrt	1997. - 2003.
1158	Obučina Ivan	Prekrupara	1970. - 1981.

1159	Ocvirek Vjekoslav	Ugostiteljski obrt	1994. - 2006.
1160	Ohrenfreund Adolf	Mesar (klanje sitne stoke)	1927. - 1933.
1161	Oljača Gordana	Frizer za žene i muškarce	1980. - 1992.
1162	Opančar Franjo	Radnja za izrađivanje običnih pletenih seljačkih stolica (stoličarska radnja	1938. - ****
1163	Opančar Jasminka	Obrt za knjigovodstvene usluge	1995. - ****
1164	Oražen Alojz	Sitar	1953. - ****
1165	Oražen Alojz	Sitarski obrt . - Bez stalnog poslovnog mjesta	1947. - ****
1166	Orešković Josip	Brijački obrt	1944. - 1950.
1167	Orešković Josip	Brijač	1951. - ****
1168	Orešković Miodrag	Poljoprivredni obrt	1993. - ****
1169	Orešković Miodrag	Poljoprivredna djelatnost	1997. - 2007.
1170	Oršikić Stanković Sandra	Trgovački obrt	1996. - ****
1171	Osbach Josip	Mlinar (vodenica)	1931. - ****
1172	Osbach Ladislav	Mesar	1931. - 1938.
1173	Osbah Ladislav	Mesar	1955. - 1958.
1174	Osmani Aljiosman	Slastičar	1976. - ****
1175	Osmani Dževat	Trgovački obrt	
1176	Ostroški Franjo	Kovačka radnja	1937. - ****
1177	Ostroški Petar	Kovač i potkivač	1921. - 1933.
1178	Ostroški Vjekoslav	Kovač	1918. - ****
1179	Ovcin Tatjana	Trgovački obrt	2005. - ****
1180	Ovžetski Adolf	Kovač i potkivač	1930. - 1943.
1181	Ozbah Tomislav	Elektroinstalater	1967. - 1980.
1182	Pačarić Jovo	Uslužno rezanje drveta (pilana)	1968. - 1969.
1183	Pačarić Stjepan	Poljoprivredni obrt	1994. - 1997.
1184	Pajnić Antun	Urar	1952. - 1956.
1185	Pajnić Josip	Urarska radnja	1947. - 1948.
1186	Pandurić Alen	Proizvodnja i prodaja obuće	1999. - ****
1187	Pandurić Jeronim	Obrt za poslovne djelatnosti	2004. - ****
1188	Pandurić Marina	Trgovački obrt	2006. - ****
1189	Pandurić Predrag	Poljoprivredni obrt	1993. - 1995.
1190	Pandurić Stjepan	Mlinar	1930. - 1935.
1191	Paprić Antun	Urarska	1962. - ****
1192	Paprić Cvijeta	Ciglana	1946. - ****
1193	Paradžiković Nada	Poslovne usluge	1993. - 2005.
1194	Pastorčić Mato	Kolarska radnja	1948. - 1948.
1195	Patača Zvonimir	Keramičarska djelatnost	1994. - 1995.
1196	Patajac Ivan	Remenarska	1933. - ****
1197	Patajac Ivan	Remenar	1955. - 1965.
1198	Pavić Tomislav	Ugostiteljski obrt	1999. - 1999.
1199	Pavin Josip	Zidar	1973. - 1973.
1200	Pavkov Dušan	Strojobravarska i vršenje žitarica i raznog sjemenja	1967. - 1970.
1201	Pavlek Marijan	Strojobravar	1979. - 1989.
1202	Pavleković Pavo	Mlinar	1897. - ****
1203	Pavlica Bogdan	Autoprijevoznik obrt za prijevoz tereta cestom	1975. - 1998.
1204	Pavlić Dragutin	Fotograf	1946. - 1947.
1205	Pavlić Stjepan	Krojač radnja	1948. - ****
1206	Pavlović Filip	Soboslikar i ličilac	1951. - 1957.
1207	PavlovIć Josip	Poljoprivredna djelatnost	1996. - 1998.
1208	Pavlović Katica	Pletar i trikotažer	1965. - 1966.
1209	Pavlović Katica	Pletarska	1965. - ****
1210	Pavlović Pavo	Brijač	1947. - 1953.
1211	Pavlović Stjepan	Užar	1932. - 1952.
1212	Pavoković Mato	Fotograf	1966. - 1976.

1213	Pavoković Mato	Fotograf	1955. - 1964.
1214	Pavošević Ivan	Postolar	1946. - 1954.
1215	Peić Antun	Postolar	1922. - ****
1216	Pejaković Mirko	Mini pekarnica	1999. - 2002.
1217	Pejin Josip	Zidar	1967. - 1968.
1218	Pejin Stjepan	Krojačka radnja	1946. - ****
1219	Perić Marica	Servis za knjigovodstvene usluge	1998. - ****
1220	Perić Nenad	Obrt za poljoprivredu	2006. - ****
1221	Perković Branko	Zidar i ugostitelj	1980. - 1996.
1222	Perković Ljerka	Vunopletač i krojač za žene	1984. - 1985.
1223	Perković Siniša	Obrt za ugostiteljstvo, tisak i promidžbu	2005. - ****
1224	Perković Slavko	Obrt za poljoprivrednu proizvodnju	2002. - ****
1225	Perkoviić Sanijel	Obrt za ugostiteljsku djelatnost	2006. - ****
1226	Petekić Stjepan	Postolar (obučar)	1927. - ****
1227	Petekić Stjepan	Zidar za manje zidarske radnje	1927. - 1954.
1228	Petreković Stjepan i Pandurić Željko	Instalacijski i završni radovi u građevinarstvu	1993. - ****
1229	Petričić Verica	Trgovačka i grafička djelatnost	1994. - ****
1230	Petriševac Darko	Obrt za trgovinu i prijevoz	2003. - ****
1231	Petriševac Dragutin	Postolar	1946. - 1962.
1232	Petriševac Ivan	Lončar	1955. - 1956.
1233	Petriševac Josip	Postolarska radnja	1940. - 1949.
1234	Petriševac Mato	Lončar	1923. - 1954.
1235	Petrović Anka	Krojač za muška odijela	1966. - 1966.
1236	Petrović Đuro	Agencija za zastupanje u osiguranju	1992. - ****
1237	Petrović Fabijan	Uslužno pečenje rakije	1960. - ****
1238	Petrović Ivanka	Obrt za preradu drveta	2002. - ****
1239	Petrović Josip	Opančarska radnja	1938. - ****
1240	Petrović Josip	Zidar za manje zidarske radnje	1907. - 1947.
1241	Petrović Ljiljana	Poljoprivredni obrt	1994. - 1995.
1242	Petrović Mato	Postolar	1911. - 1951.
1243	Petrović Stevo	Ugostiteljski obrt	1996. - 2004.
1244	Petrović Stjepan	Lončar	1919. - 1951.
1245	Petrović Stjepan	Krupara	1958. - 1962.
1246	Petrović Vjekoslav	Galvanizacija, proizvodnja, usluge i trgovina,	1998. - 2004.
1247	Petrović Vladimir	Poljoprivredni obrt	1993. - 1999.
1248	Petrović Zlatko	Autoprijevoznik	1993. - 2004.
1249	Petrović Zlatko	Poljoprivredni obrt	2002. - ****
1250	Pfaifer Borislav i Pfaifer Viktor	Mesarski kobasičar	1967. - 1969.
1251	Pfeifer Borislav	Mesarski. - Kobasičar	1964. - ****
1252	Pfeifer Gordana	Trgovačko. - Ugostiteljski obrt	1991. ****
1253	Pfeifer Josip	Krojač	1931. - 1938.
1254	Pfeifer Viktor	Mesar	1929. - 1959.
1255	Pilipović Dušan	Kovačka i potkivačka radnja	1939. - 1940.
1256	Pintarić Ivan	Kolarska radnja	1951. - 1954.
1257	Pintarić Željko	Građevinarska djelatnost	1994. - 1996.
1258	Pinterić Ivica	Obrt za informatičke usluge	2001. - 2006.
1259	Piplica Mijo	Brijač	1954. - 1957.
1260	Plahutnik Marijan	Građevinarska djelatnost	1994. - 1997.
1261	Plečić Štefica	Obrt za ugostiteljstvo i trgovinu	2003. - 2005.
1262	Plehinger Snježana	Fotokopiranje dokumenata i izrada ključeva	1990. - 1992.
1263	Pleša Dijana	Obrt za ugostiteljstvo i trgovinu	2006. - ****
1264	Pleša Ivan	Zidar	1970. - 1975.
1265	Pleša Marijeta	Obrt za ugostiteljstvo	2005. - ****
1266	Pleša Milan	Kovač	1967. - 1967.

1267	Pleša Nikola	Usluge u građevinarstvu	1995. - 1996.
1268	Pleša Nikola	Rad građevinskim strojevima	1994. - 1994.
1269	Pletikosa Petar	Mesar (klanje sitne stoke)	1932. - 1942.
1270	Plužarić Milica	Knjigovodstveni servis	2003. - ****
1271	Plužarić Nikola	Brijač	1947. - ****
1272	Polgar Ana	Vunopletač	1954. - 1965.
1273	Polgar Boris	Obrt za proizvodnju mesa	2001. - ****
1274	Polgar Josip	Mlin za meljavu paprike	1948. - 1954.
1275	Polgar Josip	Mlin na valjke i mlin za meljavu paprike	1945. - 1948.
1276	Polgar Josip	Mlinarska radnja	1934. - 1943.
1277	Poljak Slavko	Krojač	1974. - 1975.
1278	Poljak Slavko	Krojač	1967. - 1971.
1279	Pomarčinović Jelka	Frizer za žene	1973. - 1974.
1280	Popić Boris	Obrt za poljoprivrednu proizvodnju i ugostiteljstvo	2004. - ****
1281	Popović Boris	Ugostiteljski obrt	1991. - ****
1282	Popović Imro	Užar	1933. - 1947.
1283	Popović Josip	Užarska radnja	1947. - 1950.
1284	Popović Marko	Pekar	1961. - ****
1285	Popović Milan	Kolarska radnja	1948. - ****
1286	Popovski Vane	Pekar	1965. - 1967.
1287	Posavac Danica	Poljoprivredni obrt	1993. - 1998.
1288	Posavac Ljubislav	Ugostiteljski obrt	2004. - ****
1289	Posavec Franjo	Klobučar	1900. - ****
1290	Poslon Valent	Trgovina na veliko i malo	1994. - 1998.
1291	Prasečki Stjepan	Krojač	1965. - 1968.
1292	Praskalo Nikola	Brijač	1946. - ****
1293	Predrijevac Đuro	Mlinarska radnja (šrotarnica sa 1 kamenom)	1933. - 1941.
1294	Predrijevac Valent	Krupara	1955. - 1957.
1295	Premec Dalibor	Stolarija	1996. - 2002.
1296	Premuš Stjepan	Mesar	1951. - 1959.
1297	Premuš Stjepan	Mesarska radnja	1928. - 1950.
1298	Prešer Danijel	Čizmar	1912. - 1932.
1299	Previšić Evica	Frizerski salon za žene i mušarce	1988. - ****
1300	Pribičević Branislav	Obrt za cestovni prijevoz	2004. - ****
1301	Pribičević Jovanka	Trgovina na veliko i malo	1996. - ****
1302	Prišlin Tihomir	Trgovački obrt	1997. - 1998.
1303	Pritišanac Dražen	Obrt za cvjećarske i pogrebničke usluge	2005. - 2007.
1304	Prozinger Željko	Limar	1965. - 1967.
1305	Prpić Gjuro	Stolar	1928. - 1941.
1306	Puljić Darko	Obrt za cestovni prijevoz	2001. - 2002.
1307	Puljić Elvira	Trgovački obrt	2005. - ****
1308	Puljić Tihana	Obrt za trgovinu na malo	2005. - ****
1309	Pušić Milan	Ugostiteljski obrt	1995. - 2004.
1310	Pušić Stjepan	Poljoprivredni obrt	1995. - ****
1311	Puškadija Branko	Ugostiteljski obrt	1993. - 1999.
1312	Qenaj Deli	Mini pekara	1995. - 1999.
1313	Radičev Grga	Brijačka i frizerska radnja	1936. - 1950.
1314	Radić Dragan	Trgovina	1997. - 1998.
1315	Radočaj Smilja	Obrt za knjigovodstvo i trgovinu	2004. - ****
1316	Radojčić Vlasta	Obrt za trgovinu na malo	2003. - 2003.
1317	Radojčić Vlasta	Obrt za trgovinu	2003. - 2006.
1318	Radojica Darinko	Unutarnji i međunarodni prijevoz	1994. - ****
1319	Radošević Jovan	Postolar	1946. - 1956.
1320	Radošević Stjepan	Kovač	1967. - 1968.

1321	Radulović Marko	Pekar	1966. - 1968.
1322	Raguš Marko	Obrt za proizvodnju	2005. - ****
1323	Rajda Josip	Stolarska radnja	1939. - ****
1324	Rajković Jure	Kovač	1965. - 1965.
1325	Rakitić Željko	Obrt za poljoprivredu, trgovinu i prijevozničke usluge	2005. - ****
1326	Rakitovac Dragica	Krojač za žensku odjeću	1972. - 1976.
1327	Rakitovac Josip	Muško. - Krojač radnja	1946. - 1950.
1328	Rakitovac Nikola	Kovač	1919. - 1947.
1329	Rakmić Dubravka	Frizerski salon	1997. - 2004.
1330	Rausch Ivan	Brijač	1914. - 1942.
1331	Ravas Borislav	Elektromehaničarske i elektroinstalaterske usluge	1994. - 1998.
1332	Ravas Ivan	Postolarska radnja	1949. - 1955.
1333	Reljan David	Ugostiteljstvo i trgovina	1994. - ****
1334	Risek Zlatko	Obrt za poljoprivredu i posredovanje	2006. - ****
1335	Ristić Mirko	Brijačka radnja	1948. - ****
1336	Rodenbucher Dalibor	Autoprijevoznik	1991. - 1999.
1337	Rodenbucher Vanja	Trgovačka djelatnost	1989. - 1999.
1338	Rogić Ivan	Poljoprivredni obrt	1995. - 1998.
1339	Rogić Mirko	Obrt za lov, stupičarenje, brigu o dviljači i poljoprivrednu proizvodnju	2006. - ****
1340	Rogić Mirko	Poljoprivredni obrt	1994. - 1995.
1341	Rogić Tomislav	Poljoprivredni obrt	1994. - ****
1342	Rogić Zdravko	Poljoprivredni obrt	1995. - 1998.
1343	Romštajn Petar	Brusački i košobranarski obrt	1947. - ****
1344	Ronta Ružica	Obrt za trgovinu	2006. - ****
1345	Rosenthal Leo	Mehaničarska radnja	1931. - 1933.
1346	Rossi Petar	Ugostiteljski obrt	2006. - ****
1347	Rožić Antun	Trgovački obrt	1995. - 2006.
1348	Rožić Ćiril	Pekar	1920. - 1959.
1349	Rožić Ćirilo	Pekar	1959. - 1990.
1350	Runjić Milan	Precizna mehanika i elektronika	1987. - 1989.
1351	Rušanac Daniel	Građevinski radovi	1997. - 1999.
1352	Rušanac Jadranka	Voskar, svjećar, plastičar	1981. - ****
1353	Rušanac Jadranka	Slastičar , medičar i voskar	1981. - ****
1354	Rušanac Stjepan	Brijač	1954. - ****
1355	Rušanac Stjepan	Frizer za muškarce	1954. - 1978.
1356	Ružić Jozo	Kovač	1898. - 1948.
1357	Ružić Mijo	Kolarski obrt	1945. - 1948.
1358	Sabo Jula	Kovačka radnja	1934. - 1952.
1359	Sabolek Silvijo	Cvjećarski obrt	1997. - 1998.
1360	Sadik Čočaj	Pekar	1994. - ****
1361	Sakač Marko	Trgovački obrt	1998. - 2000.
1362	Salaić Stjepan	Postolar (obučar)	1929. - 1956.
1363	Salitrežić Ljubica	Obrt za tiskarsku djelatnost	2005. - ****
1364	Salitrežić Ljubica	Prženje, mljevenje, pakiranje i prodaja kave	1994. - 1994.
1365	Samardžija Ivica	Autoprijevoznik	1991. - 2002.
1366	Samarin Mato	Mesarska radnja	1935. - 1940.
1367	Samohodaj Duka	Pekar	1975. - 1976.
1368	Sarta Dragutin	Užarska radnja	1941. - 1945.
1369	Sarta Dragutin	Užar	1945. - 1980.
1370	Sasi Gabor	Postolar (obučar)	1930. - 1932.
1371	Sasi Stjepan	Kolarska radnja	1937. - ****
1372	Satek Rudolf	Postolar (obučar)	1929. - 1939.
1373	Savić Milorad	Autoškola	1996. - ****
1374	Schaffer Kata	Kolar	1907. - 1950.

1375	Scheibl Franjo	Kovač	1924. - ****
1376	Schlegel Alojz	Stoličar (košaračko pletačka radnja)	1894. - ****
1377	Schmidt Adam	Stolarska radnja	1936. - 1943.
1378	Schneider Franjo	Kovačka radnja	1914. - 1954.
1379	Schneider Omerik	Kovač	1909. - 1937.
1380	Schreier Julius	Mesar	1923. - 1934.
1381	Schwamberger Josip	Tesar	1931. - ****
1382	Scitovski Đuro	Stolar	1945. - 1958.
1383	Scitovski Đuro	Stolarska radnja	1937. - 1944.
1384	Scitovski Rudolf	Krojač	1952. - ****
1385	Scitovsky Ivan	Krojač radnja	1934. - 1940.
1386	Sebenji Antun	Prekrupara	1974. - 1977.
1387	See Antun	Remenarska radnja	1938. - ****
1388	Sekereš Ivan	Tesar	1946. - 1954.
1389	Sekulić Pavo	Postolar (obučar)	1922. - 1950.
1390	Semeš Vilim	Postolar	1947. - 1963.
1391	Senkić Stanislav	Poljoprivredni obrt	1993. - 1997.
1392	Senković Jozo i drugi	Mlinar	1926. - 1938.
1393	Senta Liza	Krojač za žensku odjeću	1985. - 1986.
1394	Senta Zlatko	Obrt za marketing	2002. - ****
1395	Sertić Antun	Kolar	1955. - 1962.
1396	Sertić Marko	Stolar	1956. - 1958.
1397	Sertić Željka	Poljoprivredni obrt	1997. - 1998.
1398	Siegried Richter Paul	Elektromehaničar	1988. - 1998.
1399	Silika Angela	Obrt za ugostiteljstvo	2007. - ****
1400	Sipl Eva	Četkar	1905. - ****
1401	Sipl Jakob	Kovačka radnja	1948. - ****
1402	Sipl Josip	Četkar	1953. - 1958.
1403	Skeleđđija Imro	Postolar (obučar)	1924. - 1959.
1404	Skeledžija Damir	Obrt za usluge i trgovinu	2002. - ****
1405	Skeledžija Ivan	Uslužno pečenje rakije	1960. - ****
1406	Skeledžija Ivan	Zidar	1972. - 1973.
1407	Skeledžija Ivan	Zidar	1967. - 1968.
1408	Skeledžija Katica	Brijačka i frizerska radnja	1945. - 1949.
1409	Skeledžija Kristijan	Ugostiteljski obrt	1997. - ****
1410	Skeledžija Ružica	Knjigovodstveni servis	1997. - ****
1411	Skeledžija Željko	Ugostiteljska djelatnost	1996. - 1997.
1412	Skeledžija Željko	Mesarsko. - Kobasičarska	1965. - ****
1413	Skeledžija Željko	Mesarski kobasičar	1965. - 1968.
1414	Skeledžija Željko	Mesarski kobasičar	1971. - 1976.
1415	Skender Franjo	Poljoprivredni obrt	1995. - 1996.
1416	Sklizević Josip	Obrt za prijevoz, proizvodnju i trgovinu	2004. - ****
1417	Sklizević Josip	Poljoprivredno gospodarstvo	1996. - 2001.
1418	Sklizović Damir	Poljoprivredni obrt	2002. - 2005.
1419	Sklizović Damir	Poljoprivredni obrt	1995. - 1998.
1420	Skllizević Karmen	Obrt za trgovinu	2003. - ****
1421	Skorup Joisp	Prematanje elektromotora	1995. - 2000.
1422	Skroban Jovica	Prijevoz i trgovina	1990. - ****
1423	Skrobna Snježana	Obrt za trgovinu na malo i veliko	2003. - ****
1424	Skrt. - Balković Katica	Proizvodnja soda vode i bezalkoholnih pića	1946. - 1964.
1425	Slačanac Adela	Krojačica ženskog odela i rublja	1927. - 1936.
1426	Slačanac Andrija	Zidar	1970. - 1973.
1427	Slačanac Goranka	Videoteka	2001. - ****

1428	Slačanac Ivan	Kolar	1946. - 1962.
1429	Slačanac Ivan	Kolar	1966. - 1973.
1430	Slačanac Sandrino	Videoteka	1994. - 2001.
1431	Slačanac Siniša	Grafički obrt	1995. - ****
1432	Slačanac Vladimir	Vodoinstalatersko. - Plinerska radnja	1989. - 1991.
1433	Smaić Ivan	Zidar za manje zidarske radnje	1923. - ****
1434	Smiljanić Đuro	Mini pekara i ugostiteljstvo	1994. - 1999.
1435	Smiljanić Đuro	Završni radovi u građevinarstvu	1987. - 1990.
1436	Smiljanić Željko	Obrt za trgovinu	2003. - 2004.
1437	Smoljan Hrvoje	Pokretni ugostiteljski obrt	2006. - ****
1438	Smoljanac Vjekoslav	Zidar	1970. - 1973.
1439	Sokačić Josip	Krojač radnja	1938. - ****
1440	Sokačić Marko	Stolar	1920. - ****
1441	Sokol Viktor	Krojač	1923. - 1964.
1442	Sopjanac Franjo	Postolarska	1932. - 1938.
1443	Spitek Ivan	Bojadisarsko poduzeće	1943. - 1959.
1444	Spitzer Marko	Stolar	1919. - 1943.
1445	Staklenac Franjo	Postolar (obučar)	1930. - 1959.
1446	Staklenac Josip	Poljoprivredni obrt	1995. - 1996.
1447	Staklenac Jozo	Zidar za manje zidarske radnje	1936. - 1954.
1448	Staklenac Nikola	Brijač	1931. - 1938.
1449	Staklenac Stjepan	Tokar	1946. - 1964.
1450	Staklenac Vjekoslav	Postolar (obučar)	1928. - 1950.
1451	Stanić Stjepan	Užar	1946. - ****
1452	Stanković Ana	Žensko krojač radnja	1939. - 1964.
1453	Stanković Anica	Šeširdžijska radnja	1938. - 1951.
1454	Stanković Krešimir	Autoprijevoznik	1992. - 2006.
1455	Stanković Mario	Poljoprivredni obrt	2005. - ****
1456	Stanković Milan	Građevinska radnja	1986. - 2004.
1457	Stanković Milan	Zidar	1975. - 1975.
1458	Stanković Milan	Izrada pvc vrećica . - Zidar	1986. - ****
1459	Stanković Nenad	Autoprijevoznik	1992. - ****
1460	Stanković Stjepan	Šeširdžijska radnja	1951. - 1984.
1461	Stanković Stjepan	Opančar	1893. - 1944.
1462	Stanković Stjepan	Izrada muških šešira	1971. - 1984.
1463	Stanković Stjepan	Prerada voća ,povrća, mlijeka, stočne hrane	1993. - 1998.
1464	Stanković Stjepan	Obrt za poljoprivrednu proizvodnju	2006. - 2006.
1465	Starčević Saša	Prerada i prooizvodnja plastičnih proizvoda	1993. - 1993.
1466	Steinmetz Ivan	Zidar za manje zidarske radnje	1934. - 1954.
1467	Stjepan Živković	Građevinarstvo	1995. - ****
1468	Stojadinović Milan	Keramičar	1984. - 1986.
1469	Stojić Duško	Obrt za cestovni prijevoz	2002. - 2006.
1470	Strainić Đuro	Poljska ciglana	1946. - ****
1471	Streitenberger Eduard	Stolarska radnja	1939. - ****
1472	Streitenberger Petar	Rtv mehaničar obrt za popravak i servisiranje kućanskih aparata	1978. - 2001.
1473	Strikinac Josip	Krojač	1928. - 1964.
1474	Striškovć Davorin	Proizvodnja i prodaja tepiha	1995. - ****
1475	Striškovć Stjepan	Stolar	1975. - 1981
1476	Subotić Pajo	Stolar	1911. - 1940.
1477	Sučić Dragutin	Stolar	1924. - ****
1478	Sudar Antun	Stolar	1954. - 1963.
1479	Sudar Bartol	Stolar	1969. - 1972
1480	Sudar Bartol	Stolar	1922. - 1958.
1481	Sudar Božo	Bravarska radnja	1946. - ****
1482	Sudar Danica	Trgovački i ugostiteljski obrt	1994. - ****

1483	Sudar Fabijan	Kovač	1919. - 1952.
1484	Sudar Franjo	Slastičar	1978. - 1993
1485	Sudar Mato	Malo zidar radnja	1946. - 1953.
1486	Sudar Stjepan	Stolarska radnja	1946. - 1950.
1487	Sudar Stjepan	Kinooperater	1977. - 1982
1488	Sudarić Mato	Postolar (obučar)	1928. - ****
1489	Sudarić Stjepan	Stolar	1928. - ****
1490	Sušić Andrija	Krznar	1889. - 1935.
1491	Sušić August	Kovač	1919. - ****
1492	Sušić Ivan	Krojač	1921. - ****
1493	Suvajac Mile	Trgovina na tržnicama i štandovima	1996. - 1996.
1494	Szabo Stjepan	Kovačka radnja	1932. - ****
1495	Šabani Sali	Slatičarnica	1994. - ****
1496	Šabanović Ismail	Slastičar i izrada kora za kolače	1971. - 1994.
1497	Šafar Antun	Urar	1947. - ****
1498	Šafar Vjekoslav	Urarska (časovničarska)	1933. - 1950.
1499	Šafarik Franjo	Mlin za meljavu paprike	1945. - 1950.
1500	Šagi Đuro	Poljoprivredni obrt i trgovina	1995. - 1996.
1501	Šagi Ivan	Uslužno pečenje rakije	1960. -
1502	Šaman Franjo	Kovač	1914. - 1947.
1503	Šandl Ladislav	Limarska radnja	1938. - 1948.
1504	Šandl Ladislav	Limar	1952. - 1958.
1505	Šandor Koroši	Kovačka radnja	1940. - 1954.
1506	Šantoši Dragutin	Ugostiteljski obrt	1994. - 1998.
1507	Šantoši Vladimir	Ugostiteljski obrt	1995. - 1999.
1508	Šarić Ivica	Elektroinstalatersko mehaničarski obrt	1991. - ****
1509	Šarić Mira	Trgovačka djelatnost	1995. - 2001.
1510	Šaronić Marijan	Proizvodnja soda vode i bezalkoholnih pića	1988. - 1992.
1511	Šatović Ivan	Proizvodna djelatnost	1996. - 2003.
1512	Šatović Josip	Krupara	1955. - 1962.
1513	Šegi Nikola	Kefar	1927. - 1933.
1514	Šelej Ivan	Građevinski obrt	2000. - 2003.
1515	Šelej Josip	Strojobravarska radnja	1982. - 1992.
1516	Šelej Josip	Mlinar (vodenica)	1931. - 1937.
1517	Šelej Pavao	Zidar	1952. - 1956.
1518	Šelej Pavao	Zidar za manje zidarske radnje	1907. - 1949.
1519	Šerić Anto	Ugostiteljski obrt	1993. - ****
1520	Šerić Fabijan	Prijevoz robe i osoba	1997. - 2004.
1521	Šerić Mijo	Rad sa građevinskim strojevima, prijevoz putnika	1992. - 1997.
1522	Šika Julijana	Mesar (klanje sitne stoke)	1922. - 1938.
1523	Šikić Josip	Elektroinstalater	1964. - ****
1524	Šikić Roza	Mlinar	1930. - 1936.
1525	Šiklosić Marija	Uslužno pečenje rakije	1960. - 1963.
1526	Šiljeg Vladimir	Tehno. - Servis, proizvodnja, promet, usluge	1993. - ****
1527	Šimara Ivan	Tesar	1976. - 1977.
1528	Šimara Vinko	Vodo i plinoinstalater	1989. - 1993.
1529	Šimara Vinko	Instalaterski obrt	1998. - 2004.
1530	Šimenić Ivan	Brijačka radnja	1948. - ****
1531	Šimenić Martin	Zidar za manje zidarske radnje	1923. - 1932.
1532	Šimenić Stjepan	Zidar za manje zidarske radnje	1924. - 1947.
1533	Šimenić Stjepan	Obućar	1990. - 1995.
1534	Šimenić Stjepan	Obućar	1977. - 1988.
1535	Šimenić Stjepan	Proizvodnja soda. - Vode	1947. - 1958.

1536	Šimenić Vedran	Poljoprivredni obrt	1995. - 1998.
1537	Šimeniić Zvonko	Ugostiteljski obrt	1993. - ****
1538	Šimetić Dominko	Poljoprivredni obrt	1993. - 1995.
1539	Šimić Miroslav	Obrt za uzgoj nojeva, jaja i trgovinu na veliko i malo	2002. - 2002.
1540	Šimunović Danijel	Obrt za ugostiteljstvo i trgovinu	2000. - 2003.
1541	Šimunović Josip	Proizvodnja i prodaja	1994. - ****
1542	Šipek Juraj	Stolar	1921. - 1947.
1543	Šiprak Ivan	Mehaničar	1945. - 1980.
1544	Škarić Dušan	Soboslikar i ličilac	1968. - 1971.
1545	Škarić Krunoslav	Autoprijevoznik	1993. - ****
1546	Škarić Silvio	Obrt za ugostiteljsku djelatnost	2003. - ****
1547	Škert Josip	Mesarski kobasičar	1966. - 1967.
1548	Škert Josip st.	Mesar	1905. - 1939.
1549	Škert ml. Josip	Mesarska radnja	1934. - 1959.
1550	Škorić Stevan	Zidar za manje zidarske radnje	1919. - 1943.
1551	Škunec Dionizija	Frizer za žene	1968. - 1970.
1552	Šmit Adam	Stolar	1951. - 1955.
1553	Šnalcer Stjepan	Zidar	1977. - 1980.
1554	Šokanović Ismail	Slastičar	1971. - ****
1555	Šomođi Mijo	Medičar i voskar	1940. - ****
1556	Šorman Mirko	Ratarstvo, stočarstvo, poljopr.Proizvodnja usluge u poljopr.	1994. - 1996.
1557	Šoš Aleksander	Kovač	1928. - 1955.
1558	Šoša Šimo	Buffet	1992. - ****
1559	Šoštarić Josip	Zidar za manje zidarske radnje	1933. - 1941.
1560	Špoljar Nikola	Zidar	1976. - 1992.
1561	Špoljarić Dragan	Stolar	1986. - 1991.
1562	Špoljarić Dragan	Ostale uslužne djelatnosti . - Ugradnja i montaža gotovih nadgrobnih spomenika, izrada natpisa na gotovim nadgrobnim spomenicima, izrada grobnica	1995. - 1996.
1563	Špoljarić Mato	Elektroinstalaterska i elektromehaničarska djelatnost	1992. - 2001.
1564	Štefan Franjo	Stolar	1930. - 1936.
1565	Štefanac Jelena	Izrada ručnih radova . - Vezenje . - Kukičanje . - Necanje	1990. - 1990.
1566	Štiko Stjepan	Kovački obrt	1944. - 1950.
1567	Štimac Matija	Krojač	1948. - 1956.
1568	Štrabac Ivan	Zidar	1967. - 1977.
1569	Štraub Đuro	Zidar za manje zidarske radnje	1924. - 1949.
1570	Štraub Josip	Manja zidar radnja	1939. - 1955.
1571	Štraub Rudolf	Kovač	1946. - 1963.
1572	Štraub Stjepan	Stolarska radnja	1939. - 1945.
1573	Štrott Stjepan	Zidarski majstor	1918. - 1939.
1574	Štumpf Stjepan	Postolar (obučar)	1930. - ****
1575	Šuh Ana	Krupara	1952. - 1957.
1576	Švajnbert Antun	Brijačka	1934. - 1934.
1577	Šverer Josip	Mlinar	1931. - ****
1578	Tacko Ivica	Zidar	1972. - 1983.
1579	Tadić Darko	Automehaničarska djelatnost i prodaja dijelova za automobile i traktore	1993. - 2005.
1580	Tadić Nada	Cvjećarski obrt	1989. - 1998.
1581	Tadić Saša	Gtrgovina na veliko i malo	1996. - ****
1582	Takalić Ignjo	Manja zidar radnja	1939. - 1944.
1583	Takalić Josip	Poljoprivredni obrt	1997. - 1998.
1584	Takalić Jozo	Pekar	1967. - 1968.
1585	Teček Ivan	Mali seljlački mlin . - Krupara	1950. - 1951.
1586	Tepšić Milan	Kovač	1965. - 1972.
1587	Tibinac Alen	Trgovina na malo	1996. - 1998.

1588	Tibinac Denis	Obrt za trgovinu i usluge	2000. - 2003.
1589	Tičić Josip	Brijačko poduzeće	1942. - ****
1590	Timarić Ivan	Proizvodnja bezalkoholnih pića	1996. - 1996.
1591	Tivanovac Dubravko	Obrt za ugostiteljstvo i trgovinu	2002. - 2006.
1592	Tivanovac Emilija	Remenar	1921. - ****
1593	Tivanovac Oliver	Ugostiteljski obrt	2001. - 2003.
1594	Tomac Robert	Obrt za završne radove	2005. - ****
1595	Tomac Snježana	Frizerski studio	2005. - ****
1596	Tomašević Mirna	Ugostiteljski obrt	2000. - 2004.
1597	Tomašević Pavao	Krojač za muške	1966. - 1977.
1598	Tomašević Pavao	Krojač za muške	1966. - 1977.
1599	Tomašević Pavao	Krojač	1954. - 1959.
1600	Tomašević Savo	Opančarska radnja	1946. - 1947.
1601	Tomašević Željko	Ugostiteljski obrt	1995. - 2001.
1602	Tomašević. - Gregorović Ivana	Trgovački obrt	2001. - 2005.
1603	Topolovec Matej	Obrt za turizam i usmejravanje	2007. - ****
1604	Topolovec Stjepan	Autoškola	1999. - ****
1605	Topoljanac Josip	Zidar za manje zidarske radnje	1922. - 1941.
1606	Trcović Mato	Zidarski –fasader	1987. - 1991.
1607	Trettman Adam	Krojač odijela i krojač ženskog odijela i rublja	1905. - 1941.
1608	Troha Josip	Bačvar	1928. - ****
1609	Tucelj Maria	Pediker i manikir	1983. - 1984.
1610	Tučkar Zvonimir	Autoprijevoznik	1997. - ****
1611	Tukerić Mirko	Zidar i fasader	1970. - ****
1612	Turk Alojz	Krojač radnja	1948. - 1950.
1613	Urajković Martin	Čizmar	1922. - 1934.
1614	Vajsenberger Franjo	Zidar	1967. - 1968.
1615	Vajsenberger Franjo	Zidar	1964. - ****
1616	Vajsenberger Jakob	Zidarski majstor	1934. - 1955.
1617	Vajsenberger Stjepan	Zidarski fasader	1965. - 1970.
1618	Vajsenberger Stjepan	Zidar	1965. - ****
1619	Vajtner Božidar	Kovač	1967. - 1972.
1620	Vajtner Dragutin	Kovač	1945. - 1963.
1621	Valent Milka	Krojač	1956. - 1960.
1622	Valter Antun	Krojač	1921. - ****
1623	Valter Jakob	Kovačka i potkivačka radnja	1936. - 1941.
1624	Valušek Geza	Piljenje drva	1951. - 1957.
1625	Vanek Franjo	Zidar i fasader	1965. - 1980.
1626	Vanek Mijo	Zidar	1968. - 1973.
1627	Vanek Stjepan	Zidar za manje zidarske radnje	1933. - ****
1628	Varaždinac Robert	Poljoprivredni obrt	1993. - 1994.
1629	Varga Stevan	Izrada projekata za objekte u vlasništvu građana	1990. - 1991.
1630	Vargić mldb. Danica	Klobučarka	1932. - 1939.
1631	Vargović Darko	Poljoprivredna djelatnost	1996. - 1998.
1632	Vargović Darko	Obrt za proizvodnju i pakiranje povrća i voća	2002. - ****
1633	Vargović Milan	Ispitani zidarski majstor	1933. - ****
1634	Vartušek Ruža	Krojačica za žene	1980. - 1982.
1635	Varvadić Franjo	Pekar	1964. - ****
1636	Vasilkjević Aleksandar	Brijač	1955. - 1965.
1637	Vasiljević Aleksandar	Brijač	1955. - 1955.
1638	Vasiljevski Milisav	Pekar	1965. - 1979.
1639	Vasiljevski Sanda	Pekar	1952. - ****
1640	Vaš Franjo	Dimnjačar	1950. - 1963.
1641	Vaš Karla	Pružanje dimnjačarskih usluga	1989. - 1992.

1642	Vavra Franjo	Zidar za manje zidarske radnje	1929. - 1940.
1643	Vekić Marija	Poljoprivredni obrt za proizvodnju i trgovinu	2003. - ****
1644	Velović Cvetko	Slastičar i medičar	1939. - ****
1645	Vereš Mario	Grafička djelatnost, trgovačka djelatnost	1995. - 1998.
1646	Vertag Tihana	Usluge snimanja i presnimavanja	1988. - 1989.
1647	Vesanović. - Dvornik Duje	Posredovanje i zastupanje	1997. - 1998.
1648	Veselovac Dario	Obrt za ugostiteljstvo	2005. - 2006.
1649	Veselovac Đuro	Autoprijevoznik	1992. - ****
1650	Veselovac Fabijan	Uslužno pečenje rakije	1960. - ****
1651	Veselovac Hrvoje	Obrt za primjenu kompjutorske tehnologije, proizvodnju i održavanje elektroničke opreme	1997. - 1998.
1652	Veselovac Marina	Trgovina na malo	1999. - 1999.
1653	Veselovac Roko	Opančar	1926. - 1942.
1654	Veselovac Stjepan	Poljoprivredni obrt	1993. - 1997.
1655	Veselovac Stjepan	Zidar	1966. - 1967.
1656	Veselovac Zlatko	Ugostiteljski i trgovački obrt	1997. - 2002.
1657	Vicić Gjuro	Piljenje drva motornom pilom	1949. - ****
1658	Vida Matija	Mlinar (šrotarnica s kamenom)	1933. - 1933.
1659	Vidak Blanka	Trgovački obrt	1997. - 1999.
1660	Vidak Ilija	Ugostiteljstvo, trgovina i posredovanje	1991. - 2002.
1661	Vidak Slaven	Autoprijevoznik	1997. - ****
1662	Vidaković Bruno	Obrtnička radionica za izradu svih vrsta mehaničkih konstrukcija	1998. - ****
1663	Vidaković Bruno	Obrtnička radionica za izradu svih vrsta mehaničkih konstrukcija	1995. - 1997.
1664	Vidaković Evica	Obrt za poljoprivredu i usluge	1999. - 2003.
1665	Vidaković Jakov	Pekar	1966. - 1971.
1666	Vidaković Josip	Opančar	1922. - ****
1667	Vidaković Josip	Postolar (obučar)	1921. - ****
1668	Vidaković Marko	Frizer za muškarce	1965. - 1981
1669	Vidaković Mladen	Ugostiteljstvo	1996. - 2002.
1670	Vidaković Nevenka	Proizvodnja kompresora za zrak	1976. - 1976.
1671	Vidaković Nevenka	Izrada sportskih potrepština	1969. - 1977
1672	Vidaković Slavko	Pekar	1952. - ****
1673	Vidaković Stjepan	Opančar	1919. - 1958.
1674	Vidaković Šimo	Kolarska radnja	1938. - 1954.
1675	Vidović Franjo	Ugostiteljska djelatnost	1993. - ****
1676	Vidović Ljubica	Frizerska za muškarce i žene	1982. - ****
1677	Vidović Ljubica	Frizerski salon za žene i muškarce	1982. - ****
1678	Vidović Tomislav	Elektroinstalaterski radovi	1992. - ****
1679	Viduka Grga	Remenar	1948. - 1955.
1680	Viduka Ivan	Stolar	1984. - 1991.
1681	Viduka Ivan	Stolarska djelatnost	1993. - 2000.
1682	Viduka Mato	Remenarska radnja	1939. - 1974.
1683	Vilhelm Josip	Stolarska radnja	1934. - 1945.
1684	Vilhelm Josip	Brijačka radnja	1940. - 1955.
1685	Vilhelm Ladislav	Brijač	1955. - 1989.
1686	Vilović Josip	Automehaničar	1995. - 2003.
1687	Viljevac Antun	Tokarska radnja	1948. - 1950.
1688	Viljevac Ivan	Postolar (obučar)	1930. - 1954.
1689	Viljevac Josip	Uslužno rezanje drveta (pilana)	1967. - 1973.
1690	Viljevac Kristina	Ugostiteljski obrt	2001. - 2002.
1691	Viljevac Marta	Krojač za žensku odjeću	1963. - 1977.
1692	Viljevac Mato	Tokar	1928. - 1933.
1693	Viljevac Miroslav	Ugostiteljski obrt	1999. - 2003.
1694	Vinceljak Drago	Postolar	1946. - 1954.

1695	Vincetić Đuka	Ugostiteljski obrt	1998. - ****
1696	Vincetić Josip	Zidar	1967. - 1968.
1697	Vincetić Josip, Vlačić Josip	Zidar	1971. - 1973.
1698	Vincetić Jozo	Uslužno pečenje rakije	1960. - ****
1699	Vincetić Jozo	Zidar	1974. - 1978.
1700	Vincetić Zlatica	Trgovina na malo	1996. - 2006.
1701	Vincetić Zlatko	Obrt za poljoprivrednu proizvodnju	2002. - 2004.
1702	Vinger Vesna	Ugostiteljska djelatnost	1996. - 1996.
1703	Vinković Andrija	Kolar	1924. - 1947.
1704	Vinković Ivan	Stolar	1930. - 1948.
1705	Vinković Ivan	Lončar	1927. - 1934.
1706	Vinković Karla	Vršenje žitarica	1959. - ****
1707	Vinković Nikola	Brijačka radnja	1948. - ****
1708	Vinković Sanela	Frizerske usluge	1996. - ****
1709	Vinković Stjepan	Brijač	1952. - ****
1710	Vinković Stjepan	Fotograf	1951. - 1959.
1711	Vinogradac Danica	Trgovački i ugostiteljski obrt	1989. - ****
1712	Vinogradac Jasminka	Ugostiteljski obrt	1995. - ****
1713	Vinogradac Josip	Ugostiteljski obrt	1993. - 2006.
1714	Vinogradac Luka	Postolar (obučar)	1926. - 1939.
1715	Vinogradac Zdravko	Mehanička obrada drveta	1996. - 2002.
1716	Višinko Stjepan	Mlinarska	1932. - 1935.
1717	Višinko Stjepan, Veselovac Fabijan i Manatarić Mato	Mlinarska radnja kao javno trgovačko društvo	1938. - 1946.
1718	Vlačić Josip	Zidar	1969. - 1971.
1719	Vladunić Josip	Zidar	1967. - 1980.
1720	Vladušić Petar	Mesarski kobasičar	1966. - 1972.
1721	Vladušić Petar	Pečenjarska	1955. - 1978.
1722	Vlašić Josip	Zidar	1967. - 1969.
1723	Vlašić Josip	Zidar i fasader	1975. - 1977.
1724	Volaković Ivan	Rezanje drva motornom pilom	1946. - ****
1725	Volaković Ivan	Kolar	1909. - ****
1726	Volfl Stjepan	Stolar	1929. - ****
1727	Vorih Igor	Obrt za trgovinu na veliko i malo	2003. - 2003.
1728	Vošanović Benjamin	Obrt za cestovni prijevoz	1994. - 2003.
1729	Vranješ Edita	Izrada i prodaja odjevnih i kožnih predmeta	1992. - 1996.
1730	Vrban Aleva i Maroslavac Božica	Frizer za žene	1974. - 1975.
1731	Vrban Mato	Kovač	1922. - 1939.
1732	Vrban Mato	Stolarska radnja	1951. - 1953.
1733	Vrban Milan	Elektromehaničar za radio aparate i tv	1970. - 1972.
1734	Vrban Slavko	Brijač i frizer	1952. - ****
1735	Vrban Slavko	Brijač	1947. - 1950.
1736	Vrban Željko	Obrt za cestovni prijevoz	2000. - 2006.
1737	Vrbanić Gustav	Krojač radnja	1946. - 1954.
1738	Vrbanić Igor	Poljoprivredni obrt	1995. - 1999.
1739	Vrbanić Ivan	Obućar	1987. - 1988.
1740	Vrbanić Josip	Opančar	1927. - ****
1741	Vrbanić Josip	Opančar	1945. - 1964.
1742	Vrbanić Josip	Kovač	1946. - 1962.
1743	Vrbanić Karla	Uslužno pečenje rakije	1960. - ****
1744	Vrbanić Pavao	Prekrup žitarica	1946. - 1948.
1745	Vrbanić Stjepan	Mali seljački mlin	1937. - ****
1746	Vrbanić Stjepan	Rezanje drva kružnom pilom	1946. - ****
1747	Vrbanić Stjepan	Brijač	1954. - ****

1748	Vrbešić Stjepan	Kolar	1920. - 1950.
1749	Vrbešić Stjepan	Strojobravar i automehaničar	1967. - 1974.
1750	Vrbešić Šimo	Kovač	1929. - 1965.
1751	Vrkić Antun	Obrt za poljoprivredu i trgovinu	2005. - ****
1752	Vrkić Blaženka	Frizer za žene	1979. - 1987.
1753	Vrkić Ružica	Proizvodnja tjestenine	1993. - ****
1754	Vrkić Ružica	Proizvodnja tjestenine	1993. - 2000.
1755	Vrkić Tomislav	Autoelektričarski servis	1994. - ****
1756	Vručinac Tomo	Uslužno pečenje rakije	1960. - 1960.
1757	Vučetić Franjo	Servis kućanskih aparata i ugostiteljske usluge	1986. - 1995.
1758	Vučko Marino	Obrt za informatičku djelatnost	2005. - ****
1759	Vučko Stjepan	Stolar	1930. - ****
1760	Vujanović Arsenija	Mlinarski obrt	1931. - ****
1761	Vujnovac Vinko	Stolar	1967. - 1967.
1762	Vukelić Šimo	Elektroinstalater	1978. - 2001.
1763	Vukelić Šimo	Elektroinstalaterski i monterski obrt	****
1764	Vukobratović Branko	Kovač	1946. - 1954.
1765	Vukobratović Vera	Frizer za žene	1978. - 1992.
1766	Vukojevac Jozo	Kovač i potkivač	1910. - 1943.
1767	Vuković Josip	Brijač	1919. - 1945.
1768	Vuković Pavao	Kovačka radnja	1936. - ****
1769	Vuković Roko	Kovač i potkivač	1967. - 1970.
1770	Vuksanić Slavica	Knjigovodstveni servis	2004. - ****
1771	Vukšić Jozo	Zidar i fasader	1965. - 1983.
1772	Vukšić Slavko	Obrt za zastupanje	2005. - ****
1773	Vukšić Željka	Obrt za knjigovodstvene usluge	1995. - ****
1774	Vukšić Željka	Računovodstveni, knjigovodstveni i revizijski poslovi, porezno savjetovanje	1996. - ****
1775	Vukušić Ivica	Bravarske usluge i obrada metala, trgov.Na malo nepr.Proizvoda	1994. - 1996.
1776	Vuzem Milivoj	Trgovački obrt	1995. - 2005.
1777	Wagner Josip	Brijač	1927. - 1942.
1778	Weisenberger Josip	Manja zidar radnja	1940. - 1942.
1779	Weisenberger Stjepan	Brijačka radnja	1938. - 1947.
1780	Weiss Aleksander	Mlinar	1930. - 1941.
1781	Weissenberger Dragan	Izvođenje građevinskih radova, zidarski, tesarski, keramičarski, vodoinstalaterski	1992. - 1994.
1782	Weissenberger Ivan	Zidar	1975. - 1976.
1783	Weissenberger Ivan	Zidar	1990. - 1994.
1784	Weitner Franjo	Kolar	1922. - ****
1785	Weittner Dragutin	Kovač	1923. - ****
1786	Weitzel Ivan	Kovač	1931. - ****
1787	Zagorščak Zdravko	Pekar	1973. - 1973.
1788	Zajačko Tomislav	Ugostiteljski obrt	1998. - 2004.
1789	Zdelar Ivica	Popravak elektr.Aparata za kućanstvo, uključujući radioopremu, tv opremu i ostalu audioopremu i videoopremu	1996. - 1996.
1790	Zdelar Matija	Užar	1950. - 1956.
1791	Zdelar Živko i Antun Đakovac	Mlinari	1930. - 1939.
1792	Zdenčan Stjepan	Mlinar	1930. - 1938.
1793	Zdenčan Stjepan	Kovač	1947. - 1954.
1794	Zdjelar Lazo	Brijač	1946. - 1946.
1795	Zdrilić Tomo	Obrt za poljoprivrednu proizvodnju	1995. - 1997.
1796	Zdunić Majkl	Poljoprivredni obrt	1994. - 1996.
1797	Zebić Meočević Ivana	Obrt za sportski ribolov i grafički dizajn	2006. - ****
1798	Zec Antun	Obrt za proizvdonju i trgovinu	2007. - ****
1799	Zetić Nikola	Krupara	1955. - 1956.

1800	Zetić Stjepan	Opančar	1924. - 1941.
1801	Zetović Antun	Brijačka radnja	1936. - 1944.
1802	Zetović Đuro	Opančarska radnja	1941. - 1950.
1803	Zetović Josip	Užar	1964. - ****
1804	Zetović Mirko	Slastičar i medičar	1966. - 1968.
1805	Zetović Stjepan	Brijač	1932. - 1946.
1806	Zilđelal Asani	Rtv mehaničarske usluge	1990. - 1998.
1807	Zlatković Jovan	Poljska ciglana	1977. - 1979.
1808	Zličarić Franjo	Strojobravar (mašinski bravar)	1924. - 1941.
1809	Zrno Antun	Salon zabavnih igara	1990. - 1992.
1810	Zrno Antun	Ugostiteljska djelatnost	1996. - ****
1811	Zrno Zdenka	Ugostiteljska djelatnost	1997. - 2000.
1812	Zuanović Milan	Ugostiteljski obrt	2001. - ****
1813	Zubčević Muhamed	Usluge u poduci sviranja	1994. - 1998.
1814	Zubčić Blaž	Obrt za elektroinstalaterske radove	2003. - ****
1815	Zubčić Đuro	Četkar	1945. - 1962.
1816	Zubčić Vladislav	Autoprijevoznik	1974. - 1977.
1817	Zuber Mišo	Obrt za proizvodnju i graditeljstvo	2004. - ****
1818	Zvonarić Dario	Obrt za poslovno savjetovanje	1999. - 2001.
1819	Zvonarić Radmila	Frizerska djelatnost	1980. - ****
1820	Zvonarić Tomislav	Obrt za oslikavanje stakla i izrada vitraja	2003. - 2005.
1821	Židov Mladen	Ugradnja plinskih instalacija, ugradnja centralnog grijanja	1994. - 1995.
1822	Žigić Petar	Pekar	1966. - 1980.
1823	Živalj Zvonko	Autoprijevoznik	1984. - 1999.
1824	Živković Alojz	Piljenje drva motornom pilom	1950. - ****
1825	Živković Gustav	Vunopletač	1964. - 1982.
1826	Živković Ignjo	Kovač	1920. - 1938.
1827	Živković Jozefina	Vunopletač	1954. - 1964.
1828	Živković Jozo	Zidar	1981. - 1985.
1829	Živković Marjan	Opančar	1919. - 1947.
1830	Živković Marko	Kovač	1926. - 1941.
1831	Živković Matija	Krojač radnja	1948. - ****
1832	Živković Mato	Kovač	1923. - 1936.
1833	Živković Mato	Kovač	1965. - 1977.
1834	Živković Mihajlo	Zidar	1979. - 1985.
1835	Živković Mihajlo	Zidar	1971. - 1977.
1836	Živković Mihajlo	Zidar	1970. - 1970.
1837	Živković Milan	Čarapar	1946. - 1981.
1838	Živković Slavko	Građeviniski obrt	1995. - 1997.
1839	Živković Stjepan	Građevinski radovi	1995. - 1998.
1840	Živković Tomo	Kovačka radnja	1949. - 1953.
1841	Živković Vlasta	Knjigovodstveni servis	2003. - ****
1842	Žukić Jovan	Frizer	1965. - 1987.
1843	Žulj Dražen	Poljoprivredni obrt	1995. - 1997.
1844	Žulj Dražen	Obrt za poljoprivrednu proizvodnju i trgovinu	2004. - ****
1845	Žulj Lidija	Turistička agencija i usluge	2000. - 2002.
1846	Župan Zdenka	Trgovina na malo	1993. - 1996.
1847	Župančić Josip	Brijačka radnja	1938. - 1949.
1848	Župčić Đuro	Četkarska radnja	1941. - ****

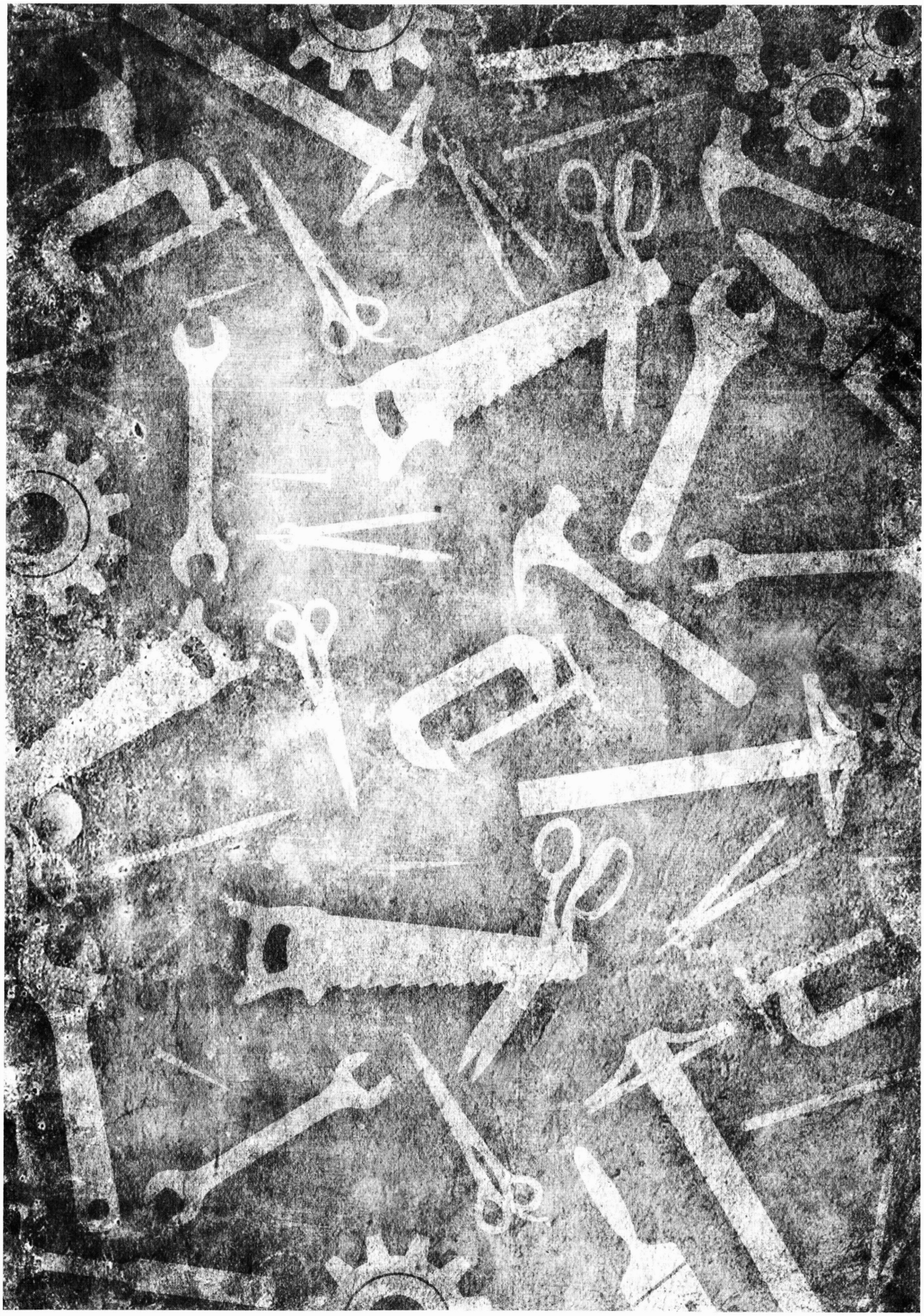

REPUBLIKA HRVATSKA

OSJEČKO-BARANJSKA ŽUPANIJA

GRBOVI GRADOVA

Beli Manastir

Belišće

Donji Miholjac

Đakovo

Našice

Osijek

Valpovo

Udruženje obrtnika grada Donjeg Miholjca

Udruženje obrtnika grada Belog Manastira

Udruženje obrtnika grada Valpovo - Belišće

Udruženje obrtnika grada Našica

Udruženje obrtnika grada Đakova

Udruženje obrtnika grada Osijeka

MAĐARSKA

OSJEČKO-BARANJSKA ŽUPANIJA

VUKOVARSKO-SRIJEMSKA ŽUPANIJA

SLAVONSKA POŽEŠKO-SLAVONSKA ŽUPANIJA

Baranja

Kopački rit

Fruška gora

Donja Motičina

DONJI MIHOLJAC

BELIŠĆE

VALPOVO

BELI MANASTIR

NAŠICE

ĐAKOVO

OSIJEK

SOMBOR

APATIN

VUKOVAR

VINKOVCI

BAČKA PALANKA

ILOK

SLAVONSKI BROD

Đurđenovac

Koška

Darda

Bizovac

Petlovac

Popovac

Petrijevci

Čepin

Ernestinovo

Vladislavci

Punitovci

Gorjani

Semeljci

Viškovci

Ivankovo

Stari Mikanovci

Trnava

Strizivojna

Vrpolje

Garčin

Cerna

Gundinci

V. Kopanica

D. Andrijevci

Marijanci

Magadenovac

Petlovac

Čeminac

Tovarnik

Otok

Nijemci

Trpinja

Borovo

Tordinci

Vera

Bobota

Bogdanovci

Nuštar

Ostrovo

Tompojevci

Negoslavci

Stari Jankovci

Mirkovci

Petrovci

Sotin

Bačko Novo Selo

Mohovo

Šarengrad

Bapska

Opatovac

Miklušev

Lovas

Tovarnik

Ilača

Sidski Banovci

Vinkovački Banovci

Deletovci

Privlaka

Otok

Nijemci

Jakobovac

Ovčara

Grabovo

Svinjarevci

Srijemske Laze

Berak

Čakovci

Slakovci

Orolik

Bokšić

Borovo Selo

Borovo Naselje

Trpinja

Ludvinci

Lipovača

Mlaka

Amin

Tordinci

Pačetin

Brđadin

Vera

Bobota

Borovo Selo

Borovo

Klisa

Vrsar

Sarvaš

Aljmaš

Bijelo Brdo

Dalj

Erdut

Novi Erdut

Bogaljevo

Lovas

Celije

Čelije

Sarvaš

Šarengrad

Fruška gora

Ilok

Bačka Palanka

Vukovarsko-srijemska županija

Osječko-baranjska županija

Slavonski Brod

Đakovo

Našice

Osijek

Valpovo

Donji Miholjac

Beli Manastir

Belišće

Darda



HRVATSKA AKADEMIJA ZNANOSTI I UMJETNOSTI
ZAVOD ZA ZNANSTVENI I UMJETNIČKI RAD U OSIJEKU

HRVATSKA OBRTNIČKA KOMORA
OBRTNIČKA KOMORA
OSJEČKO-BARANJSKE ŽUPANIJE

ISBN 978-953-154-879-3