SCHNEIDEROV FOTOGRAFIJSKI ARHIV

HRVATSKI SPOMENICI KULTURE I UMJETNOSTI

SCHNEIDEROV FOTOGRAFIJSKI ARHIV
HRVATSKI SPOMENICI KULTURE I UMJETNOSTI



Strossmayerova galerija starih majstora
Hrvatske akademije znanosti i umjetnosti
Trg Nikole Šubića Zrinskoga 11, Zagreb

Glavni urednik
Akademik Andre Mohorovičić

Urednik
Đuro Vanđura

Predgovor
Sanja Cvetnić
Borivoj Popovčak
Đuro Vanđura

Katalog
Indira Cvek Flashar

Administracija
Ivan Lukinac

Fotografija
Gjuro Griesbach
Fotoslužba Hrvatske akademije znanosti i umjetnosti

Tisak
Agencija za komercijalnu djelatnost,
Savska cesta 31, Zagreb

Tisak kataloga omogućili su
Ministarstvo kulture Republike Hrvatske
Fotokemika d.d.

Na str. 2 - 3: Đuro Griesbach, Oklai

CIP - Katalogizacija u publikaciji Nacionalna i sveučilišna knjižnica Zagreb
UDK 7.025 (497.5) (064)
77 Schneider, A. (064)
STROSSMAYEROVA galerija starih majstora HAZU. Schneiderov fotografijski arhiv (Zagreb)
Schneiderov fotografijski arhiv : hrvatski spomenici kulture i umjetnosti / <tekstovi> Đuro Vanđura, Borivoj Popovčak, Sanja Cvetnić ; katalog Indira Cvek Flashar ; fotografija Gjuro Griesbach> ; glavni urednik Andre Mohorovičić>. - Zagreb : HAZU, Strossmayerova galerija starih majstora, 1999. - 352 str. : ilustr. ; 25 cm
Bibliografske bilješke uz tekst.
ISBN 953-154-396-8
1. Vanđura, Đuro
990423068

HRVATSKA AKADEMIJA ZNANOSTI I UMJETNOSTI
STROSSMAYEROVA GALERIJA STARIH MAJSTORA

Đuro Vanđura - Borivoj Popovčak - Sanja Cvetnić

SCHNEIDEROV FOTOGRAFIJSKI ARHIV

HRVATSKI SPOMENICI KULTURE I UMJETNOSTI

Zagreb, 1999.

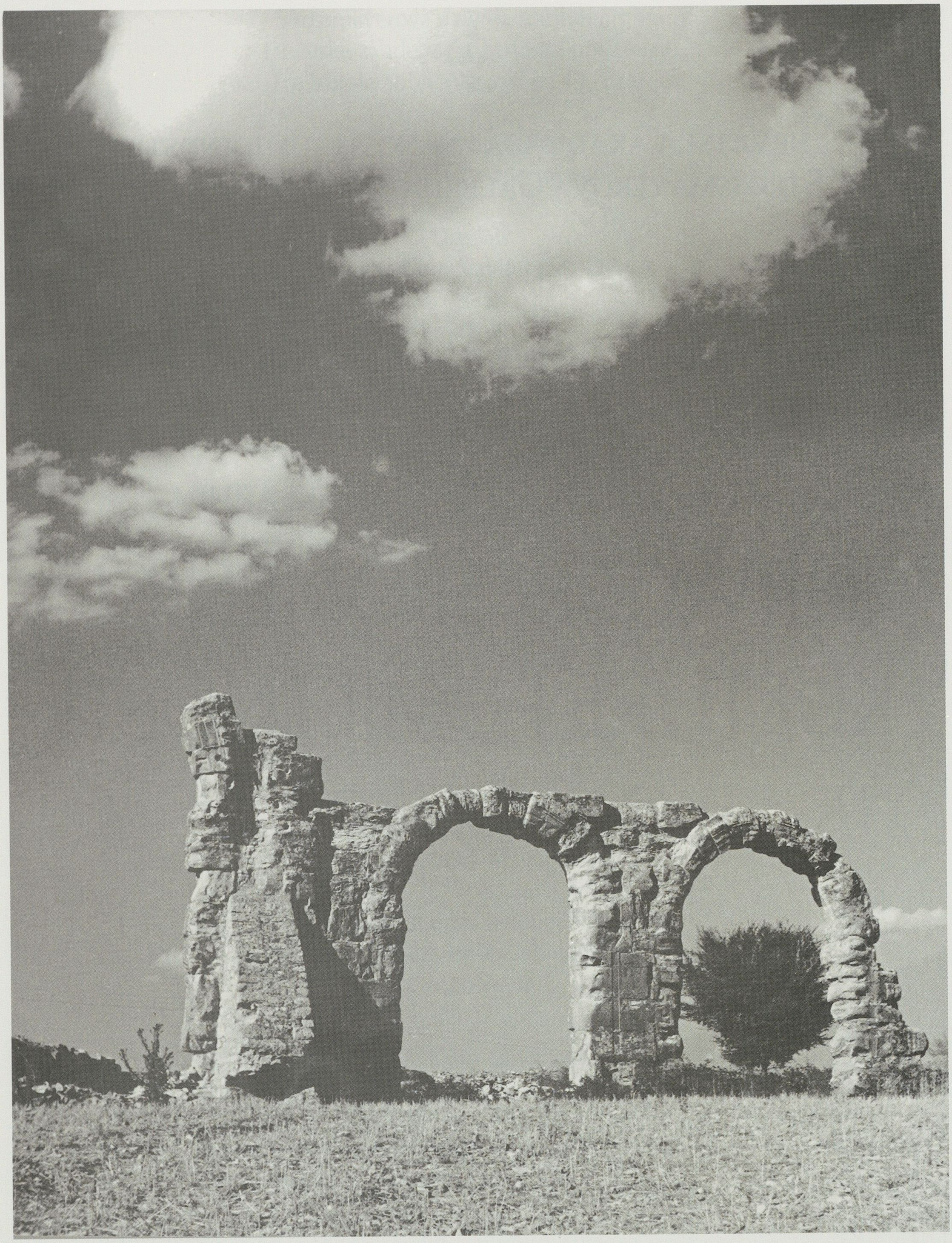

Kistanje, Krunidbena bazilika

Đuro Vanđura
SCHNEIDEROV FOTOGRAFIJSKI ARHIV

Osnova zaštite spomenika kulture je njihova registracija, popis postojećeg inventara i stanja kojega treba štititi. Međutim, popisi i inventarne liste nastaju subjektivnim promatranjem, odabirom i bilježenjem konzervatora. Budući je vizualna percepcija primarna u prepoznavanju djela likovne umjetnosti i njihova dokumentacija bi morala imati isto takav karakter. Za predmet vizualne umjetnosti minimalni dokument je fotografija, prvo kao usporedba s originalom, a drugo kao trajni zapis zatečenog stanja.

Dvadesetih godina bilo je nekoliko inicijativa u Akademiji zanosti i umjetnosti oko registracije i zaštite spomenika kulture u Hrvatskoj. Prvo je Galerijski odbor 1927. godine predložio istraživanje umjetničkog blaga u Dalmaciji, a zatim se 1929. godine ban Savske banovine Šilović dogovorio s banom Primorske banovine Tartagliom o namjenskom budžetu Akademiji za inventariziranje starih slika u Dalmaciji. Cjelokupan projekt iznio je predsjednik Gavro Manojlović na sjednici Umjetničkog razreda 23. svibnja 1930. godine: *Galerije slika, sve ako i sadržavaju u sebi slike najnovijega vremena, često se zovu i muzeji. To vrijedi osobito onda, kad je sadržina tih zbiraka historijska, kako je najvećim dijelom Strossmayerova galerija naše Akademije. Zato je ovoj jedna od zadaća, da se popunjava slikama i starijih majstora, naročito ako se te slike nalaze u*



Artur Schneider u Mirkovcu 1939. godine

području naše otadžbine. Ali ta briga treba da ide i dalje, pa ako ne bi ona mogla u svoje krilo dobaviti originalne slike s našega domovinskoga područja - potekle one od domaćih umjetnika ili stranih -, a to da se uprava galerije i Akademije zanima za to:

1) da sazna, gdje li se nalaze umjetnine;

2) da one ne izlaze iz naše domovine u tuđi svijet;

3) da se one konserviraju.

Što je u pogledu arheoloških, etnografskih i prirodoslovnih objekata u nas zadaća obično nazvanih muzeja, to je zadaća naše Akademije, koja ima svoju historijsku galeriju slika i kojoj pripada posebni razred za umjetnost, muziku i lijepu književnost. Ni novi zakon o muzejima neće u tom znatno promijeniti prilike. Budući da se Jugoslavenska akademija nalazi u kulturnom središtu onih krajeva naše Kraljevine, koji su poglavito bili pod utjecajem zapadne umjetnosti, a i naša galerija obuhvata gotovo sasvim samo plodove zapadnoga slikarstva, to je upravo dužnost naše Akademije, da u tom pogledu izvršuje svoj rad u zapadnim našim krajevima.

(...) *trebalo bi da* (...) *ravnatelj naše galerije pođe na put u Primorje s namjerom: da istraži, gdje ima takvih slika, od koga su, u kakvom su stanju itd.* (...) *da se stvori u prvom redu katastar takvih slika; da se označi, u kakvom su stanju konserviranosti, da se od njih načine dobre fotografije.*

Nekoliko vremena zatim gosp. ban mi je naročito dao uputu za Akademiju: on se složio s gosp. drom. Tartagliom, banom primorskim, da jedna i druga banovina iz svojih budžeta za 1930. do 1931. godinu dadu po 30.000 din., i misli, da bi i Akademija mogla dati svoj prinos. (...) *a i svi plodovi toga imadu biti u Akademiji...*[1]

Izvještaji Artura Schneidera o svakogodišnjem obilasku terena rezultira već 1934. godine pretstavkom banu i Ministarstvu o hitnosti konzervatorsko - restauratorskih zahvata i donošenju zakona o zaštiti spomenika kulture. Do 1936. godine ravnatelj se Strossmayerove galerije drži prvotno definiranog projekta, prvenstveno se interesirajući na terenu za slike i pokretne umjetničke predmete, a od sada će obilazak, pregled i fotografiranje biti sveobuhvatni, registrirajući sve vrste i žanrove likovne umjetnosti i arhitekture. Drugo, Schneider je svjestan važnosti i rijetkosti obavljenog posla, pa te godine prvi puta traži sredstva za publiciranje Arhiva. Njegova je namjera bila stilska sistematizacija građe, pa će sve do umirovljenja 1945. godine ponavljati, na žalost bezuspješno, zahtjev za objavljivanje *Baroka u Hrvatskoj*.

Još se jednom, 1937. godine, Akademija *angažira kod nadležnih faktora poradi toga, da se što prije donese zakon o čuvanju umjetničkih spomenika, koji sve više propadaju ili se iz države iznose.*[2]

Uglavnom, rad Artura Schneidera i suradnika mu Željka Jiroušeka, Stanislava Noworyta, Ljudevita i Gjure Griesbacha trajao je do 1940. godine u miru i

[1] Ljetopis Jugoslavenske akademije znanosti i umjetnosti za godinu 1929/30., 43, Zagreb 1931. str. 26 - 28

[2] Ljetopis Jugoslavenske akademije znanosti i umjetnosti za godinu 1936/37., 50, Zagreb 1938. str. 33

[3] Prvi, konkretan doprinos Fotografijskog arhiva u obnovi spomenika kulture zabilježen je 1948. godine, kada su prema pločama restaurirane i popunjene nadgrobne ploče uskočkih vojvoda, stradale za vrijeme bombardiranja.

[4] Gjuro Griesbach je poklonio 1989. godine zbirku fotografija Akademiji znanosti i umjetnosti, većinom nastalu na putovanjima s Arturom Schneiderom. Dio pitoresknosti i jedinstvenosti fotografija starih umjetničkih spomenika iz Schneiderovog arhiva publika je doživljela na izložbi postavljenoj u Akademijinoj palači tijekom ljeta 1992. godine.

tišini od javnosti i bez konkretnih rezultata kod vlasti u svezi zaštite i brige za spomenike kulture. Tim je prije i bitnije, tim je važnost i raritetnost Schneiderovog fotografijskog arhiva veća u cjelokupnoj povijesti registracije i zaštite spomenika kulture kod Hrvata. Nezamislivo je pristupiti spomenicima kulture s povijesnoumjetničke, konzervatorske ili arhitektonske perspektive od Kutine do Cavtata, kroz dvjesto lokaliteta, a bez zbirke preko dvije tisuće negativa u Schneiderovom fotografijskom arhivu.[3]

Prelistavajući danas Schneiderov fotografijski arhiv ne možemo previdjeti i zaobići, uz dokumentarnost, još jednu njegovu dimenziju. Možda bismo je najkraće definirali ambijentalnošću. Naime, kadrovi, svjetla i sjene, detalji i profili pričaju nam o vremenskom tijeku s jednom autoritetnosti patine i prošlosti. Drugo, česti su kadrovi koji uz sve rečeno pokazuju nešto psihologije ili subjektivnog autorstva. Sigurno bi i najrigorozniji kriterij sastavio iz Arhiva jednu opsežnu, autorski osmišljenu i kreativnu monografiju njegovoga pravoga fotografskoga tvorca, Gjure Griesbacha.[4] To je još jedna veličina, važnost i uzoritost Arhiva, kako fotografije istovremeno odgovaraju dokumentarističkoj, ambijentalnoj, ali i autorsko - kreativnoj namijeni.

Napomena:

O povijesnoumjetničkom, muzeološkom, pedagoškom i konzervatorskom radu Artura Schneidera (1879. - 1946.) vidi zbornik radova sa znanstvenog simpozija održanog povodom stote obljetnice njegova rođenja, Peristil 23, Zagreb 1980.

Sve autorske, ikonografske i vremenske atribucije u Schneiderovu fotografijskom arhivu i danas se vode i ovom prilikom objavljuju po njegovu rukopisu.

Borivoj Popovčak
SNIMANJE NA PRIMORJU I U DALMACIJI

Sustavno popisivanje, proučavanje i fotografsko snimanje umjetnina u Hrvatskom primorju i Dalmaciji ponajviše pratimo kroz godišnje izvještaje i izvode sjednica Akademije znanosti i umjetnosti. Tako iz izvještaja ravnatelja Strossmayerove galerije Artura Schneidera od 14. listopada 1931. godine saznajemo da je *Akademija zaključila još prije tri godine, da se umjetnine (starinske slike, slobodna plastika i predmeti umjetničkog obrta) u Hrvatskom primorju i Dalmaciji u crkvama, samostanima i privatnom posjedu što prije popišu, naučno ispitaju i fotografski snime.*[1] Na taj podatak nailazimo na izvodu sjednice Galerijskog odbora od 1. srpnja 1927. godine kada je *Odlučeno da se akademija pobrine za to, da se točno istraži i valjano utvrdi umjetničko blago, što se nalazi u našoj državi, naročito u Dalmaciji.*[2] Nadalje pronalazimo u izvodima od 23. svibnja 1930. godine podnesak predsjednika Akademije dra. Gavre Manojlovića u kojem se govori o prijekoj potrebi ovakovog zahvata te o živom interesu bana Savske banovine Šilovića te bana Primorske banovine Tartaglie kao i o novčanoj potpori koju su isti spremni osigurati



S motorom na zadatku na otoku Krku 1933. godine

u što bržoj realizaciji ovog projekta. U programu za tu godinu predloženo je da *Schneider zajedno sa fotografom Noworytom (koji radi u arheološkom muzeju) putuje po primorju i otocima Savske banovine. Pregledava sve slike, opisuje ih i fotografira, a po mogućnosti pretraži i arhive u pogledu dokumenata za slike. Pridružiti se može i Ljubo Karaman, konservator u Splitu, za istraživanje plastičke umjetnosti i umjetnoga obrta po crkvama i samostanima. U listopadu polaze u sjevernu i srednju Dalmaciju Schneider, prof. Goglia* (konzervator slika Strossmayerove galerije op.a.) *i fotograf da isti posao izvrše u Šibeniku, Splitu i okolini, na Hvaru i Korčuli. O izvršenom poslu sastavit će se iskaz inventara sa fotografijskim prilozima; po želji bana dra. Tartaglie to bi se kasnije izdalo štampom.*[3] Vidimo dakle da se već onda razmišljalo o tiskanju fotografiranih spomenika kao vrijednog dokumenta u promicanju naše kulture.

Iz izvještaja Schneidera saznajemo da su prva fotografiranja izvršena u listopadu 1930. godine kada su snimljeni Rab, Sv. Petar u Drazi i Barbat, na ukupno 91 ploči. Snimanja spomenika na tome području izveo je fotograf Stanislaw Noworyta.[4] Prema Schneiderovom odabiru Noworyta je na Rabu snimio između ostalog u Stolnoj crkvi poliptih Paola Veneziana, više oltarnih slika, bizantinsku Bogorodicu te relikvijar sa moćima Sv. Kristofora. Tu su dakako i snimke djelova unutrašnjosti sa vizurama mobilijara, kamene plastike oltara, ograda, kao i drvenih rezbarenih korskih klupa. U crkvi Sv. Andrije izdvaja se kopija poliptiha Bartolomeja Vivarinija a u crkvi Sv. Justine *Smrt sv. Josipa* rađena u maniri Tiziana. Samostan i crkva sv. Eufimije pružio je obilje građe. Najreprezentativniji su svakako poliptih Antonija i Bartolomeja Vivarinija, kazetirani drveni svod *sa slikanim prizorima iz* Fioretta sv. Franje Asiškog, *brojne druge slike i skulpture; u samostanskoj biblioteci minijature iz raznih rukopisnih psaltira, graduala, antifonara i brevijara.*[5] Barabat je zastupljen sa par snimaka oltarnih slika i drvenim slikanim raspelom dok je u crkvi sv. Petra u Drazi učinjen snimak interijera crkve, pobočnih i glavnog broda. Ovime je i završena prva etapa snimanja. U zahvali za odobrena sredstva banovima Šiloviću i Tartagli, Schneider iznosi da se *pokazalo kako je inventiranje i fotografiranje umjetničkih spomenika na Jadranu... kudikamo složenije i opsežnije nego što se to izprve mislilo, jer se već ovdje u početku utvrdilo, da pored onih umjetničkih spomenika što ih spominje dotadašnja literatura, ima njih još posve nepoznatih a veoma važnih* (...) *Tako će i čitav posao potrajati znatno duže...*[6] Banovine su dakako osigurale sredstva za nastavak ovog, kako ga Schneider naziva, *pothvata* a što je u to vrijeme zaista i bio.

Snimanje je nastavljeno u srpnju 1931. godine. Fotografa Noworytu zamjenio je daroviti mladi diplomant berlinske Foto-Fahschule Đuro Griesbach.[7] U tom nastavku prvo je obrađen Šibenik sa oko-

[1] Ljetopis Jugoslavenske akademije znanosti i umjetnosti za godinu 1930/31., 44, Zagreb 1932. str. 157

[2] Ljetopis Jugoslavenske akademije znanosti i umjetnosti za godinu 1927/28., 41., Zagreb 1928. str. 27

[3] Ljetopis Jugoslavenske akademije znanosti i umjetnosti za godinu 1929/30., 43., Zagreb 1931. str. 28

[4] Stanislaw Noworyta (1880. -1963.) odabran vjerojatno zbog svog zanatskog iskustva stečenog u svijetu. Ovaj neimar poljskog podrijetla izučeni fotograf, poznatiji je zapravo kao filmski snimatelj. Radeći za ugledne filmske tvrtke iz Londona i Pariza (Gaumont) boravi u Kini snimajući reportaže o tzv. bokserskom ustanku 1900-te godine. Godine 1903/4 snima u Opatiji, Crikvenici i Šibeniku za tvrtku *Pathe-Freres* (to su najstariji sačuvani materijali na tlu današnje Hrvatske). Od 1922. godine do odlaska u inozemstvo poslije II svjetskog rata, boravi u Zagrebu snimivši niz dokumentarnih filmova. Godine 1930. osniva poduzeće *Novorita film* snimivši prvi zvučni film u nas. Jedan je od najznačajnih hrvatskih pionira filma.

licom gdje je snimljeno *oko 180 slika, minijatura i sitne plastike.*[8] U katedrali je svakako najzanimljiviji *veliki poliptih* (slikan za crkvu Sv. Grgura) kasnije pripisan domaćem majstoru Nikoli Vladanovu kao i *mali poliptih* u Sv. Barbari (porijeklom iz crkve Sv. Krševana) u kojem se poslije otkrila ruka Blaža Jurjeva, a u crkvi sv. Lucije slikano raspelo. Iz crkve i biblioteke samostana sv. Frane ističe se slika Piazzettine škole *Bogorodice sa anđelima i svecima,* slikani drveni strop te vrijedni iluminirani rukopisi. Samostan sv. Lovre pak pokazuje zavidno vrijednu umjetničku opremu u slikama Tintoretta i Čulinovića. U šibenskoj okolici fotografski su obrađeni franjevački samostan na Visovcu, pravoslavni samostan u Aranđelovcu te crkva u Skradinu. U starom hrvatskom kraljevskom gradu Ninu snimljena je zbirka relikvijara od kojih se ističu oni sa moćima sv. Asela i sv. Marcele. Time je i ova faza snimanja bila završena. Nakon sumiranja rezultata ono je ponovno nastavljeno u rujnu 1931. godine. Na otoku Krapnju kraj Šibenika u mjesnoj crkvi snimljena je *Posljednja večera* od Francesca di Santa Croce te izuzetno vrijedno drveno raspelo.

Najveći posao u toj fazi trebalo je obaviti u Splitu i okolici. *U splitskoj stolnoj crkvi snimljeni su pored slika (Palma Giovane, Girolamo Savoldo, Marko Ponzone, slike na stropovima kapela, na koru i u sakristiji) svi najvažniji predmeti katedralne riznice (naročito važni srebrni figuralni relikvijari raznih svetaca)... Od ostalih crkava obrađeni su ovaj put crkva i samostan sv. Frane, crkva sv. Petra, crkva bratovštine sv. Duha, crkva i samostan sv. Dominika. U crkvi i samostanu na Poljudu snimljen je u mnogobrojnim detaljnjim snimcima veliki poliptih Girolama da Santa Croce..., u biblioteci Lorenza Lotta čuveni portret biskupa Tome Nigra*[9] saznajemo iz Schneiderova izvještaja.

Nakon obimnog, ali i dogotovljenog posla u Dalmaciji snimanje je nastavljeno 1933. godine na otoku Krku gdje je Schneider zajedno sa fotografom Đurom Griesbachom boravio od 6. do 23. rujna, obišavši oko tridesetak mjesta. No u svega petnaestak bilo je spomenika značajnije ili izuzetne vrijednosti. Poput *Posljednje večere* Jacopa Palme Mlađega u gradu Krku, kao i Pordenoneov *Krist u grobu,* u Poratu poliptih bergamskog slikara Girolama da Santa Croce, u Dobrinju čuveno vezivo *Krunjenja Bogorodice* povezano sa djelom Paola i Lorenza Veneziana, poliptih sv. Lucije u Jurandvoru, te mnoge druge oltarne slike, upotrebni euharistički predmeti, u Košljunu, Vrbniku, Omišlju... Učinjene su i snimke dvaju arhitektonskih spomenika iz starohrvatskog razdoblja sv. Donata kraj Punta i sv. Vida kraj Dobrinja. S time je i ova etapa uspješno završena. Može se reći da je Đuro Griesbach unio izvjesnu dozu avanturizma u

[5] Ljetopis Jugoslavenske akademije znanosti i umjetnosti za godinu 1930/31., 44, Zagreb 1932. str. 158

[6] Pismo zahvale datirano je u potpisu: Zagreb, dne 4. januara 1931. (arhiva Strossmayerove galerije)

[7] Đuro Griesbach (1911. - 1999.) hrvatski fotograf. Sin Ljudevita Griesbacha, fotograf umjetnik i konstruktor foto-pribora rođen je u Srijemskoj Mitrovici. Od 1919. godine trajno je nastanjen u Zagrebu. Nakon završetka niže gimnazije i trgovačke škole odlazi u Berlin na Foto-Fachschule. Od 1931. do 1941. godine fotografira hrvatske spomenike kulture pod vodstvom profesora dr. Artura Schneidera. Poslije Drugog svjetskog rata bavi se uz pedagoški rad na Obrtnoj školi u Zagrebu i radom na usavršavanju domaće foto-opreme i pribora. Još od 1933. godine član je Fotokluba Zagreb, sa kojime izlaže po zemlji i svijetu, a čiji je danas doživotni predsjednik. Zaslužan je za popularizaciju fotografije i njenog promicanja kao sredstva umjetničkog izražavanja. Nosilac je počasnog zvanja ES FIAP međunarodne organizacije fotografa umjetnika.

[8] Ljetopis Jugoslavenske akademije znanosti i umjetnosti za godinu 1930/31., 44, Zagreb 1932. str. 158

[9] Isto, str. 159

[10] Ljetopis Jugoslavenske akademije znanosti i umjetnosti za godinu 1935/36., 49, Zagreb 1937. str. 211

cijeli poduhvat na otoku Krku, obilazivši sa Schneiderom Krk svojim motor kotačem sa prikolicom a koji im je omogućio vizitaciju nedostupnih lokaliteta.

Sljedeće, 1934., godine Schneider je sa Đurom Griesbachom proučio, popisao i fotografski snimio umjetničke spomenike u Hrvatskom primorju i to u Vinodolu i Senju kao i sva veća i manja mjesta u toj regiji. Kako se pokazalo, na ovom području nije bilo umjetničkih slika od značajnije vrijednosti osim one u Bribiru Jacopa Palme Mlađega za razliku od kamene plastike, pročeljnih reljefa patricijskih palača (Senj), crkvenog namještaja i nadgrobnih ploča (Novi Vinodolski), kojima ovo područje obiluje.

Kako saznajemo iz izvještaja, snimanje spomenika nastavljeno je tek 1936. godine. Sputan financijskim ograničenjima tj. sredstvima iz proračuna Akademije, Schneider je, iskoristivši čak i boravak Đure Griesbacha u Dubrovniku, obradio to područje sa okolicom učinivši pritom oko stotinu snimaka. Većina tih spomenika poznatih do tada samo iz arhivskih zapisa prvi je puta u svojoj povijesti bila fotografski dokumentirana, pa tako i omogućeno da budu prezentirani u javnosti, kao i temeljitije znanstveno obrađeni. U prvom redu bile su to slike predstavnika domaće slikarske škole 15. i 16. stoljeća: Nikole Božidarevića, Mihajla Hamzića, Vicka Lovrina i drugih na lokalitetima u Dubrovniku i Cavtatu. Pored radova dubrovačke slikarske škole snimljeni su i oni Lorenza di Credija u crkvi Sv. Dominika te Tizianova *Sv. Magdalena sa svecima*. Obrađeni su dakako i otoci Lokrum i Lopud, no najzanimljiviji su svakako snimci ljetnikovaca u Rijeci Dubrovačkoj u čijoj su ladanjskoj idili uživala dubrovačka gospoda ali i sastajao onodoban učen svijet. Kao u saloči ljetnikovca Sorkočević oslikanim freskama iz grčke mitologije i Homerove *Odiseje* gdje su se čitale drame i latinske poeme a ovdje je *u jesen 1747. Ruđer Bošković domaćinu Marinu Sorkočeviću tumačio glavne crte svoga filozofskog sistema*.[10]

Zaključno sa Dubrovnikom Schneider je završio program snimanja na jadranskoj obali pri čemu je sveukupno nastalo 730 snimaka vrijedne baštine. No i ovaj broj nije bio definitivan. Zalaganjem Schneiderova asistenta Željka Jiroušeka i fotografa Ljudevita Griesbacha[11] 1937. godine obrađeni su Trogir, Hvar i Korčula. Vođen iskustvom, Jiroušek se u Trogiru oprijedjelio za spomenike, koji do tada neatribuirani danas predstavljaju reprezente hrvatske povijesti umjetnosti: poliptih i *Madonu sa Isusom* u kapeli Sv. Jere, u crkvi Sv. Dominika jedan poliptih kao i u crkvi Sv. Jakova na Čiovu. Ova su djela sva kasnije pripisana majstoru Blažu Jurjevu Trogiraninu. Na Hvaru i Korčuli od vrijednijih djela ističu se oltarni poliptih Francesca da Santa Croce u Franjevačkom samostanu te u katedrali Sv. Marka *Raspeće* Leandra Bassana. Time je i program dokumentiranja artefakata na obali okončan.

Recimo na kraju ovog sumarnog pregleda tijeka snimanja da je ovo *stakleno* naslijeđe tijekom svog šesdeset i više godišnjeg postojanja pokazalo svoju pravu vrijednost i značaj služivši ljudima od struke u istraživanjima i obradi ovih spomenika te donošenju pravih vrijednosnih sudova pri čemu su se dakako mijenjale atribucije pojedinih djela naročito

[11] Ljudevit Griesbach (1890. -1946.) trgovac fotomaterijalom i fotoamater. Boravi na solunskom frontu kao fotoizvjestitelj 1914-18. Dolaskom u Zagreb 1919. godine i osnivanjem tvrtke *Griesbach & Knaus* počinje se baviti trgovinom foto potrepština. Godine 1927. prisutan je u osnivačkom odboru Fotokluba Zagreb. Pokrenuo je izdavanje serije autorskih razglednica na kojima otkriva prirodne ljepote Plitvičkih jezera, a 1928. godine objavio je prve foto razglednice Zagreba izrađene u Hrvatskoj.

sa područja slikarstva. Jer Schnaider je bilježio zatečeno stanje ostavljajući problematiku autorstva pojedinih radova budućim naraštajima. Kako su danas, nakon srpske agresije na Hrvatsku, te devastacije i pljačke njenog kulturno - spomeničkoga blaga neki od spomenutih spomenika sačuvani jedino na ovim pločama, Schneiderova je fototeka i sama postala spomenikom hrvatske kulture, osnovom za rekonstrukciju, popravak ili povrat istih.

Sanja Cvetnić

KONZERVACIJA NA STAKLENIM PLOČAMA - FOTOGRAFIJE UMJETNIČKE BAŠTINE KONTINENTALNE HRVATSKE

Neposredno pred Drugi svjetski rat, od 1937. do 1940. godine Artur Schneider zajedno s fotografima Ljudevitom Griesbachom (1937., 1938.), Đurom Griesbachom (1939., 1940.) te uz stručnu pomoć Željka Jiroušeka (1937. - 1939.) kreće u fotografijsku dokumentaciju umjetničkih spomenika na području kontinentalne Hrvatske. Nije mu namjera samo fotografski zabilježiti graditeljsku, kiparsku i slikarsku baštinu Hrvatskoga zagorja, Zagreba, Kutine, Varaždina, Karlovca, Petrinje, Križevaca i okolnih mjesta, nego se pri tome i nada: *Možebiti će sintetičan prikaz čitavog ovog prostranog kompleksa razgranjene umjetničke djelatnosti rasvijetliti i ličnosti pretstavnika domaćih škola...*[1]



Artur Schneider u Glogovnici 1939. godine

Na početku rada Schneider se osvrće na najbližu skupinu spomenika - onih u Zagrebu. Kroz dvadeset dana snimanja, od 2. do 30. rujna 1937. godine snima 335 umjetnina[2] u crkvama sv. Franje Ksaverskoga, sv. Ivana u Novoj Vesi, sv. Katarine, sv. Marije na Dolcu, sv. Marije

u Remetama, sv. Marka, prvostolnici i obližnjoj kapeli sv. Stjepana u Nadbiskupskom dvoru, kapelici sv. Franje u Franjevačkom samostanu na Kaptolu te u dvije muzejske ustanove, Muzeju grada Zagreba i Muzeju za umjetnost i obrt. Koliko je njegov odabir bio dragocjen za očuvanje spomenika u samom glavnom gradu najbolje svjedoči primjer ne tako davne obnove crkve sv. Katarine (osamdesetih i devedesetih godina, dakle pola stoljeća nakon što je Schneider snimao unutrašnjost). Tijekom restauratorskih priprema, dokumentacijske potkrijepe zahvatima na štukaturi, drvenim i mramornim oltarima negdašnje isusovačke crkve, kao i na slikarskim palama, osnovni izvor pružile su Schneiderove fotografije. Za potrebe restauratora izrađene su desetine pozitiva sa starih staklenih ploča, a o uspješnome rezultatu napora koji sežu do 1937. i nastavljaju se kao produžena ruka u sadašnjosti, svjedoči blještavo ruho restaurirane Sv. Katarine u kojemu je dočekala velike isusovačke obljetnice 1992. i 1993. godine. Istaknuti primjer nije jedinstven. Za Schneiderovim su arhivom stručnjaci posegli pri pripremi novoga postava Muzeja grada Zagreba, u monografskom istraživanju Komersteinerova opusa, Altenbachove djelatnosti u Zagrebu, u pregledima hrvatskih kulturnih i umjetničkih spomenika, pripremi kataloga i izložaba, magistarskih i doktorskih radova vezanih uz hrvatske umjetnine i brojnih, brojnih drugih teorijskih i praktičnih prinosa njihovom poznavanju, očuvanju i obnovi.

Godine 1938., u nastavku Schneiderova istraživačko-dokumentarnoga rada, pozornost se širi od Zagreba na sve četiri strane svijeta - posvećena je *bližoj i daljoj okolici zagrebačkoj (na jug do Turopolja, Karlovca i Kamenskog, na istok do Križevaca, na zapad do Olimja onkraj Sutle, a na sjever do Belca i Lepoglave.*[3] Tijekom kolovoza i rujna učinjeno je 316 snimaka.[4] Kako sam Schneider naglašava, *u žarištu* (je) *interesa crkvena umjetnost redova Pavlina (negdašnje samostanske crkve u Kamenskom, Olimju, Lepoglavi, Purgi i Belcu) i Franjevaca (crkve i samostani u Karlovcu, Samoboru i Kotarima).*[5] Bila je to ne samo dokumentacijska osnova za restauraciju pavlinske i franjevačke baštine, nego i priprema za izložbe pavlinske i franjevačke umjetnosti. U studijama barokne umjetnosti, kao i gotičkoga graditeljskog naslijeđa, Schneiderove su snimke bila referentna točka istraživanja, a i dalje opstaju temeljem konzervatorske dokumentacije.

Slijedeće godine, 1939., Schneider kreće u znatno težu terensku avanturu: *naučno proučavanje i fotografijsko snimanje naših starih umjetničkih spomenika u kotarima Čazma, Glina, Ivanec, Jastrebarsko, Karlovac, Krapina, Križevci, Petrinja, Pisarovina, Pregrada, Sisak, Sv. Ivan Zelina, Varaždin, Velika Gorica, Vrginmost i Zlatar.*[6] U sedamdeset posjećenih mjesta snimljeno je 130 građevina s detaljima i inventarima na sveukupno 515 negativa.[7] Brojne su lokalitete po prvi puta posjetili stručnjaci, a Schneider ističe kako je osobitu pozornost poklonio *seoskim drvenim kapelama, tim zacijelo najosebujnijim umjetničkim spomenicima hrvatskim 17. i 18. stoljeća,*[8] snimivši 23 drvene ljepo-

[1] A. Schneider, *Popisivanje i fotografijsko snimanje umjetničkih spomenika zagrebačkih godine 1937.*, Ljetopis Jugoslavenske akademije znanosti i umjetnosti za godinu 1936./1937, 50, Zagreb 1938. str. 149.

[2] Za podatke vidi isto.

[3] A. Schneider, *Popisivanje i fotografijsko snimanje umjetničkih spomenika godine 1938.*, Ljetopis Jugoslavenske akademije znanosti i umjetnosti za godinu 1937./1938., 51, Zagreb 1939., str. 168.

[4] Isto, str. 179.

[5] Isto, str. 168.

[6] A. Schneider, *Popisivanje i fotografijsko snimanje umjetničkih spomenika godine 1939.*, Ljetopis

tice, napominjući kako je zabilježen i njihov točan tlocrt. Već tada bilježi kako su brojni od objekata *zapušteni i osuđeni na propast, pa bi trebalo, da crkvene i svjetovne vlasti brzim i odlučnim mjerama spriječe njihovo dalje propadanje i namjeravano rušenje.*[9] Što su umjetničkim spomenicima krajeva oko Petrinje, Gline, Vrginmosta, Karlovca, Pisarovine... donijeli Drugi svjetski rat, a potom i srpska agresija posljednjega rata, potpuno se razlikuje od onoga što im je Schneider priželjkivao 1939. godine. Nije uništena samo krhka drvena ljepota kapelica, nego ni stasita građa petrinjske župne crkve sv. Lovre nije odoljela rušilačkom naletu. Osjetljivi zapis crno-bijele igre svjetla i sjene na lomnoj staklenoj ploči ovaj se put pokazao trajnijim od arhitekture. Dakako, sve to u vremenu u kojemu je lakše u skloništu očuvati staklenu ploču nego zaštitnički zakriliti veliku crkvu. Snimke stanje u kojem je Schneider zatekao umjetnine bile su ilustrativna potkrijepa istraživačima toga kraja, a budući su se u crkvenome inventaru mogli naći oltari prenešeni iz stare zagrebačke prvostolnice (npr. crkva u Maji), Schneiderov je arhiv poslužio i njenim istraživačima.

U posljednjoj godini svoga zamašnog projekta, Schneider u srpnju i kolovozu 1940. godine poduzima *naučno proučavanje i fotografijsko snimanje naših starih umjetničkih spomenika u kotarima Čakovec, Čazma, Donja Stubica, Ivanec, Klanjec, Križevci, Kutina, Novi Marof, Pregrada, Varaždin i Zagreb, pa u mjestu Štrigovi. U 51 mjestu obrađeni su i snimljeni svi iole važniji objekti.*[10] Na novim lokalitetima Schneider nastavlja slijed snimaka zidnih slika pavlina Ivana Rangera, započet godinu dana ranije. U potrazi je za naslijeđem plemićkih obitelji Zrinskih, Rattkay, Erdödy, Patačić, Bedeković, Drašković i njihovim ulozima u umjetnički krajolik. On započinje umjetničku topografiju Hrvatske, rad i istraživanje koji je za Križevce opsežnim izdanjem *Križevci - grad i okolica* godine 1993. zaključio Institut za povijest umjetnosti Sveučilišta u Zagrebu. Koliko nas još Schneiderovih zaključaka, razvitka njegovih klica čeka za godine koje slijede?

Iste je, 1940., godine Schneider snimio i 37 akvarela iz rukopisa *Status familiae Patachich* (1740.) u Nacionalnoj i sveučilišnoj biblioteci u Zagrebu (sign. R 4086). Oni su, kao i brojne ranije snimke teško dostupnih djela iz Nadbiskupskoga dvora ili Diecezanskoga muzeja (pet francuskih goblena iz 1709. godine), slike s negdašnjih prvostolnih oltara sv. Stjepana i Emerika, sv. Marije i sv. Ladislava (prije potresa 1880 odnosno Bolléove restauracije), misno ruho i suđe... dugo godina bile jedini izvor za njihovo publicirianje, a Schneiderovi izvještaji i dalje su obavezna bibliografska bilješka.

Posljednji svoj izvještaj, preko desetljeće dugoga terenskoga rada, što za ove prostore predstavlja začudni kontinuitet s dugom sjenom koja, evo, seže do današnjih dana, Schneider završava: *u svemu je ove godine načinjeno 495 snimaka, pa prema tome Akademijin* Fotografijski arhiv starih umjeničkih spomenika *broji danas 2648 negativa.*[11]

Kratkim smo preletom kroz četiri godine Schneiderove istraživačko-doku-

Jugoslavenske akademije znanosti i umjetnosti za godinu 1938./1939., 52, Zagreb 1940. str. 171.

[7] Isto, str. 185.

[8] Isto, str. 171.

[9] Isto.

[10] A. Schneider, *Popisivanje i fotografijsko snimanje umjetničkih spomenika godine 1940.*, Ljetopis Jugoslavenske akademije znanosti i umjetnosti za godinu 1939./1940., 53, Zagreb 1941., str. 176.

[11] Isto, str. 184.

mentacijske djelatnosti pokušali podsjetiti samo na neke od kasnijih prinosa poznavanju i očuvanju graditeljske, kiparske i slikarske baštine kontinentalne Hrvatske. Dokumentacija o stanju prije ratnih razaranja kao početak poratne obnove, topografski pregledi i istraživačke studije nadzidane su na stakleni grad fotografijskog arhiva Artura Schneidera, koji u zajedničko sjećanje valja upisati najsjajnijim slovima, posebno u *trusnom području* graničnih dijelova Hrvatske.



Rab, Katedrala, Oslobođenje svetog Petra, (3)



Rab, Katedrala, Bogorodica među anđelima, (4)



Rab, Katedrala, Bogorodica sa svetim Ivanom i biskupom, (5)



Rab, Katedrala, Bogorodica s djetetom i donatorom, (8)

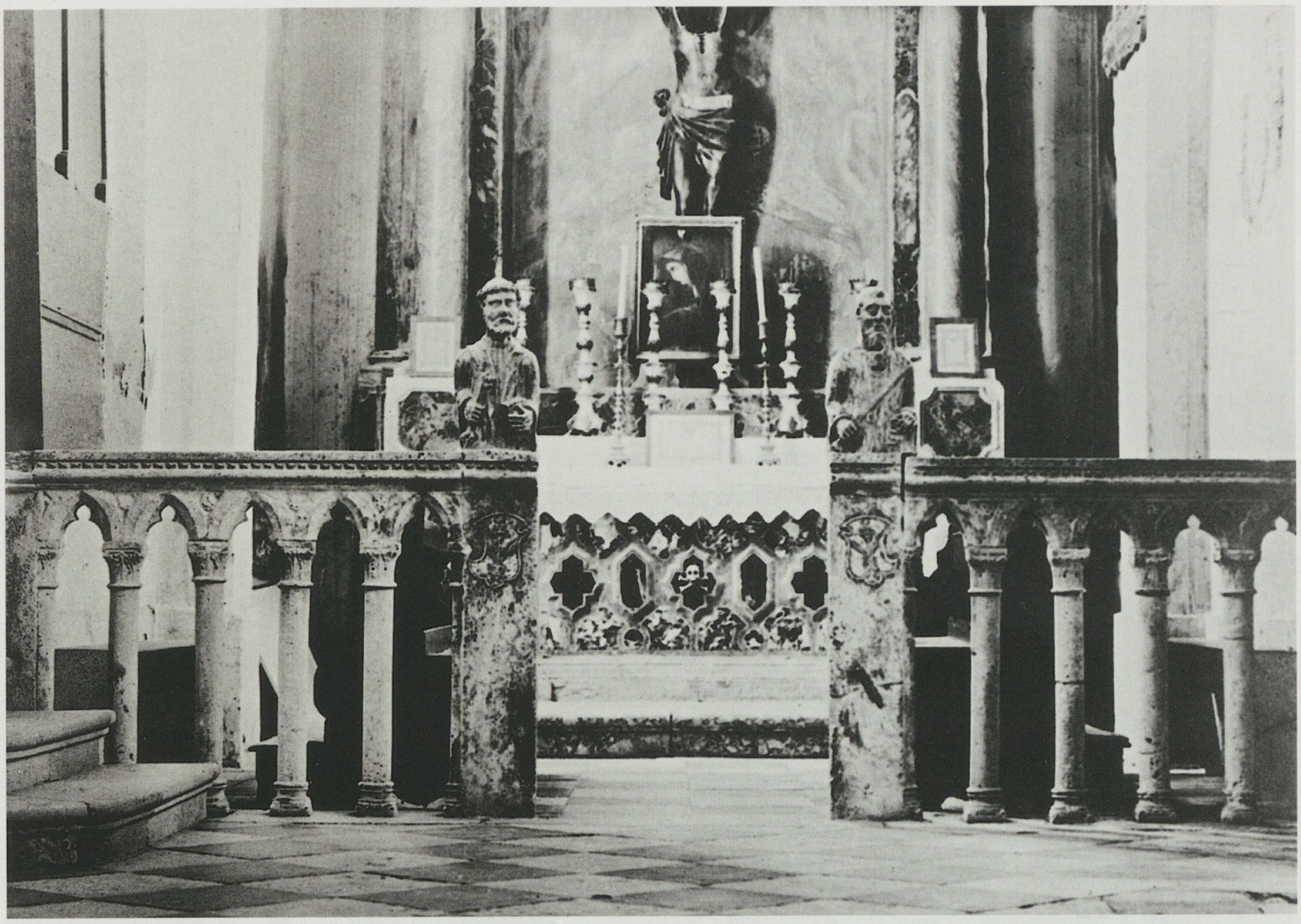

Rab, Katedrala, Kamena ograda u apsidi, (19)



Rab, Katedrala, Škropionica, (23)

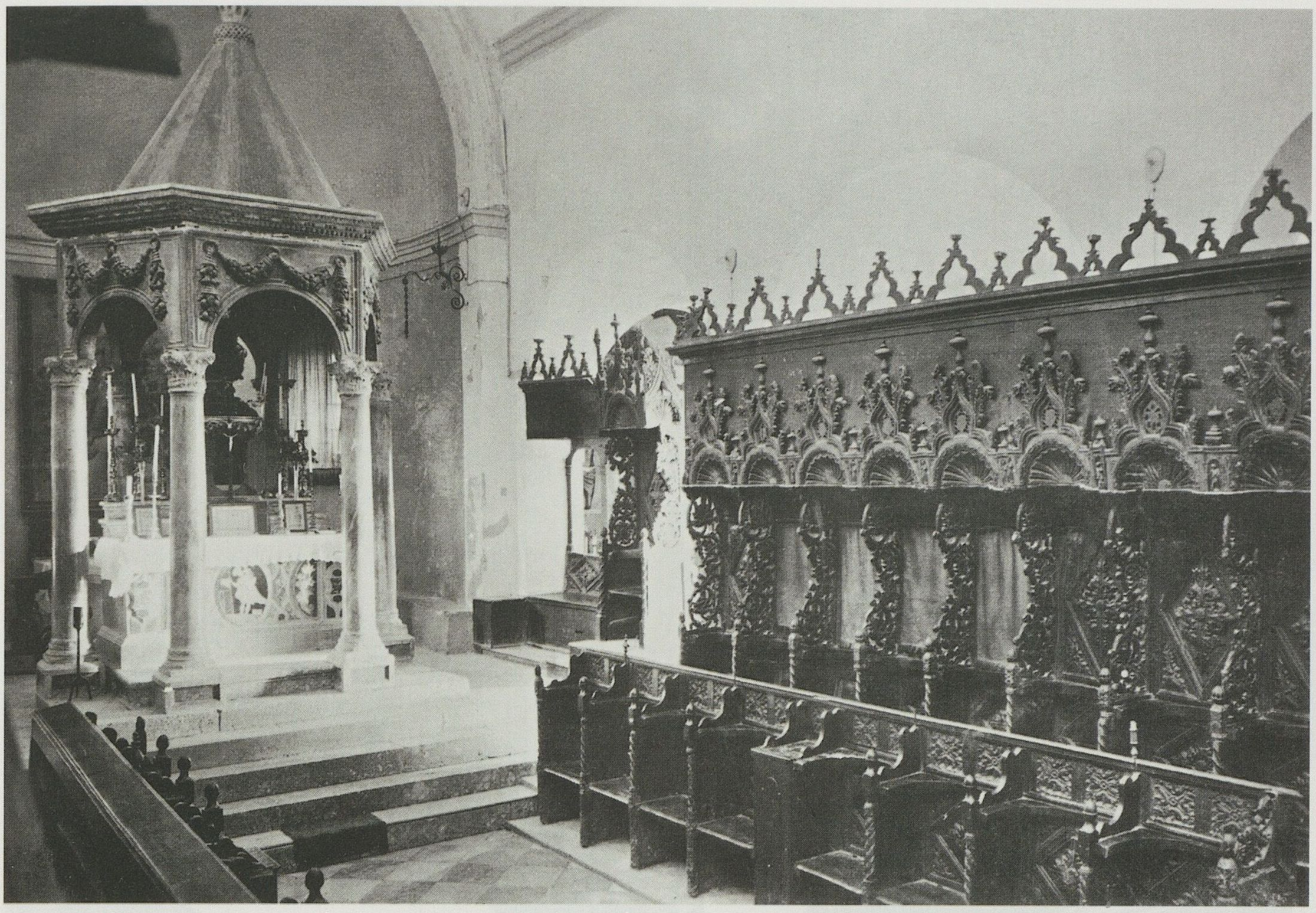

Rab, Katedrala, Korske klupe i ciborij, (26)





Rab, Crkva Svete Justine, Smrt svetog Josipa, (27)

Rab, Crkva Svete Justine, Bogorodica od škapulara sa svecima, glavni oltar, (28)



Rab, Crkva Svetog Andrije, Prizori iz muke Kristove, (29)

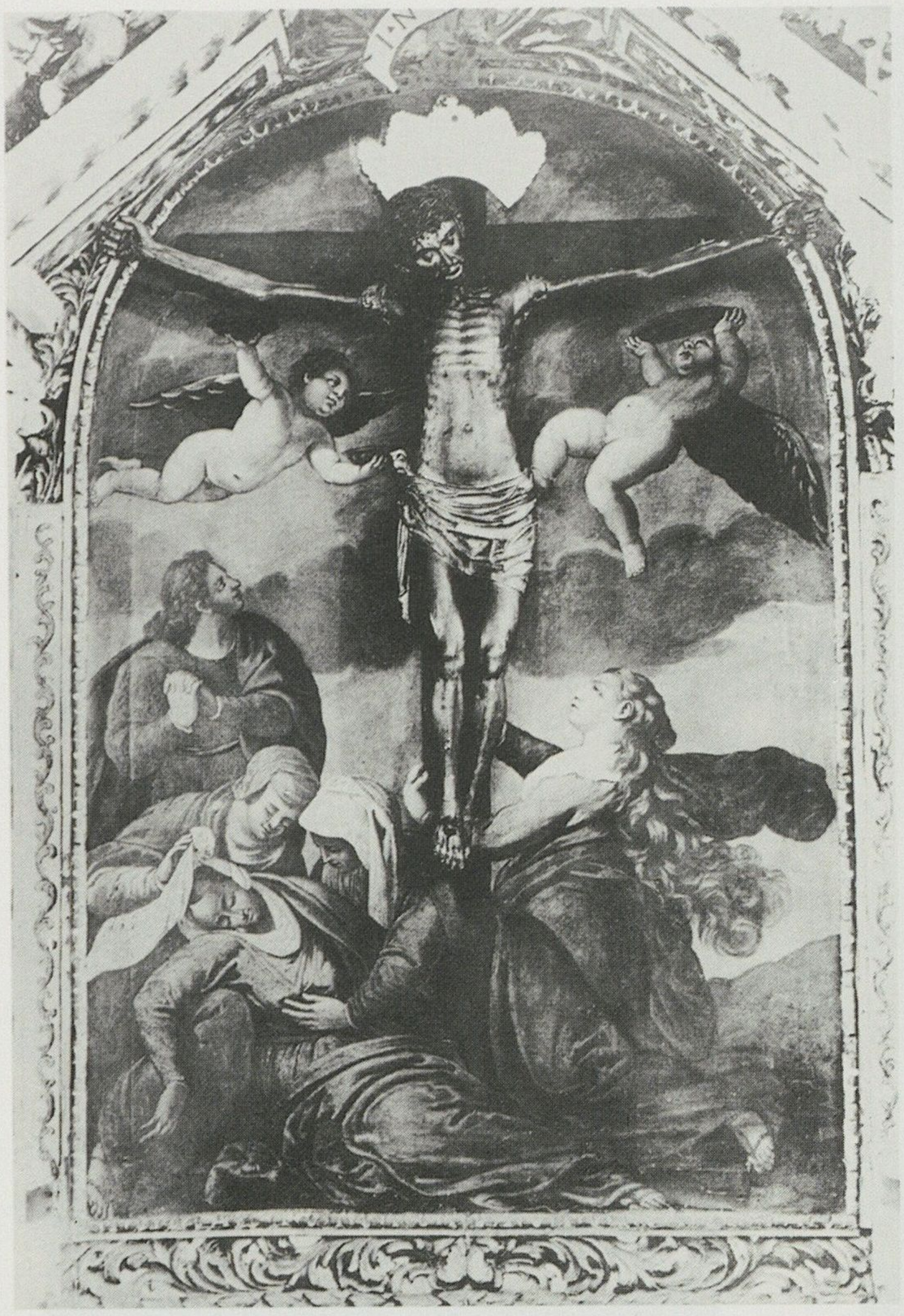

Rab, Crkva Svetog Andrije, Raspeti Krist, plastika na slici: Marija i Ivan, glavni oltar, (32)



Rab, Crkva Svetog Antuna, Uzašašće Marijino, zid desno od ulaza, (41)



Rab, Crkva Svetog Križa, Bogorodica s djetetom i sveci, glavni oltar, (36)



Rab, Crkva Svetog Antuna, Bogorodica s djetetom, sveti Franjo, sveti Antun i donator, glavni oltar, (44)



Rab, Crkva Svete Eufemije, Sveti Petar i Sveti Kristofor, glavni oltar, (46)



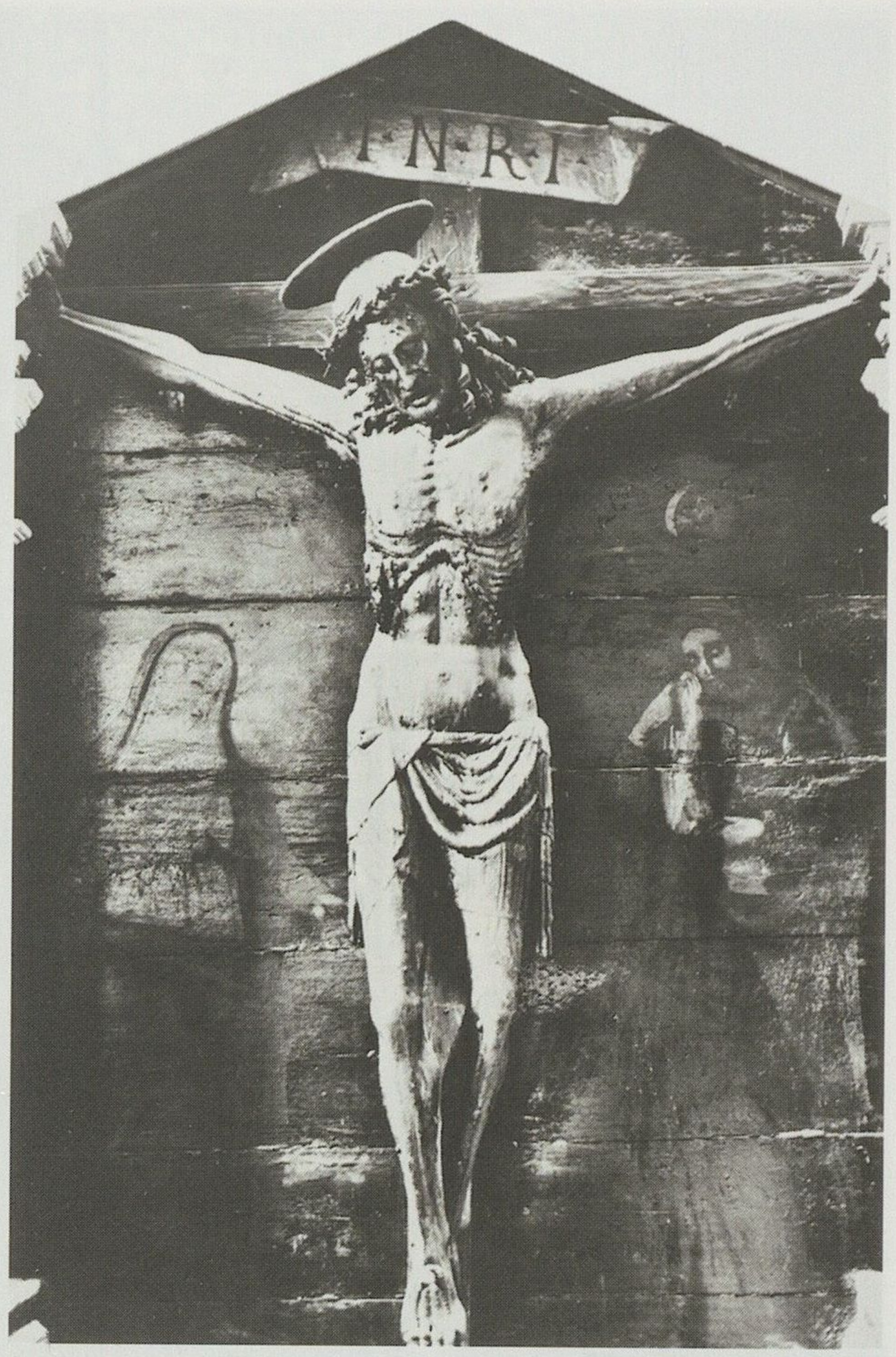

Rab, Crkva Svete Eufemije, Bogorodica s djetetom, ikona, glavni oltar, (47)

Rab, Crkva Svete Eufemije, Raspeti Krist u kapeli, (48)



Rab, Crkva Svete Eufemije, Bogorodica s djetetom i svecima, (Antonio i Bartolomeo Vivarini), (50)



Rab, Crkva Svete Eufemije, Folio kodeksa s inicijalom, (63)

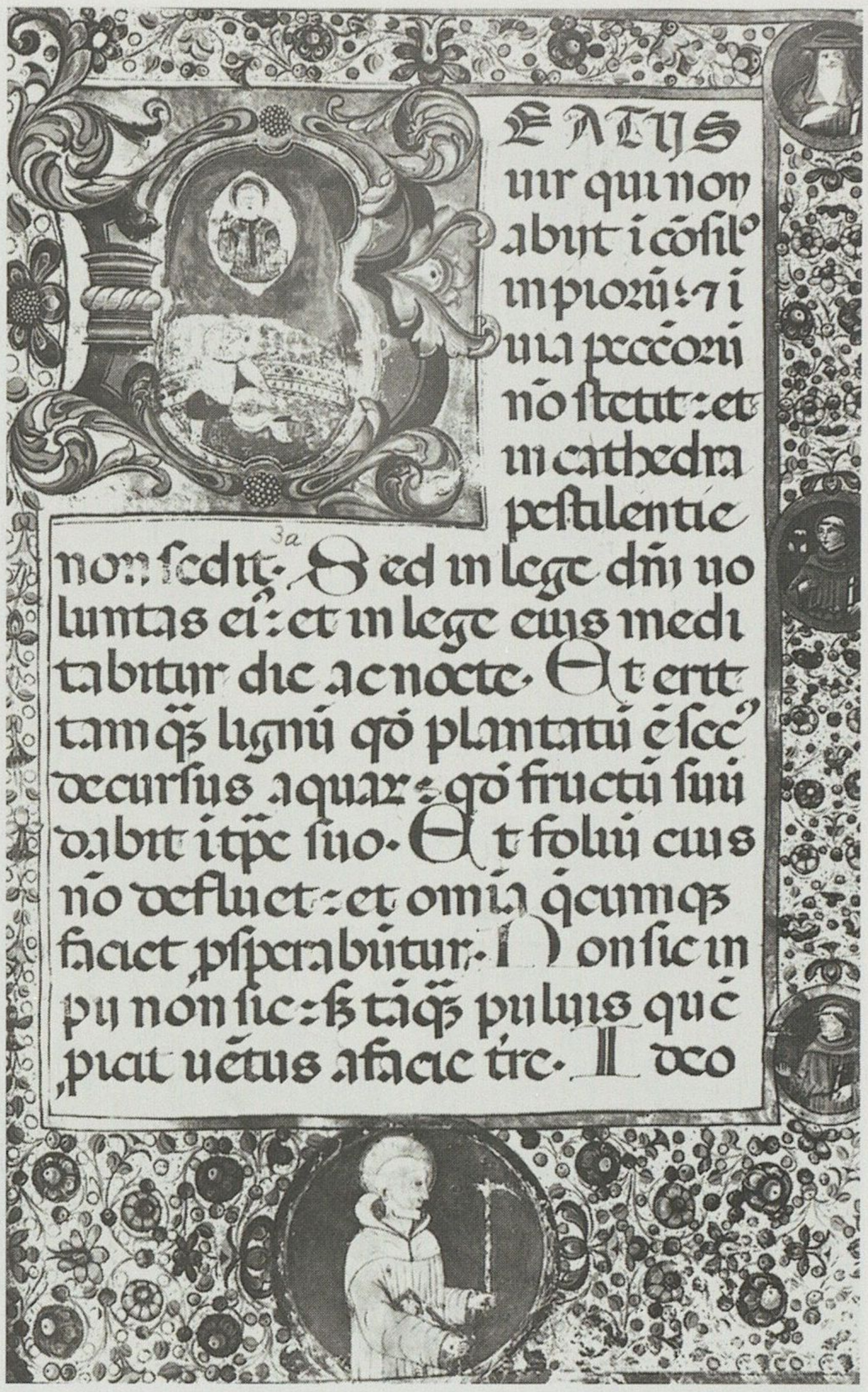

Rab, Crkva Svete Eufemije, Folio kodeksa s inicijalom, (71)

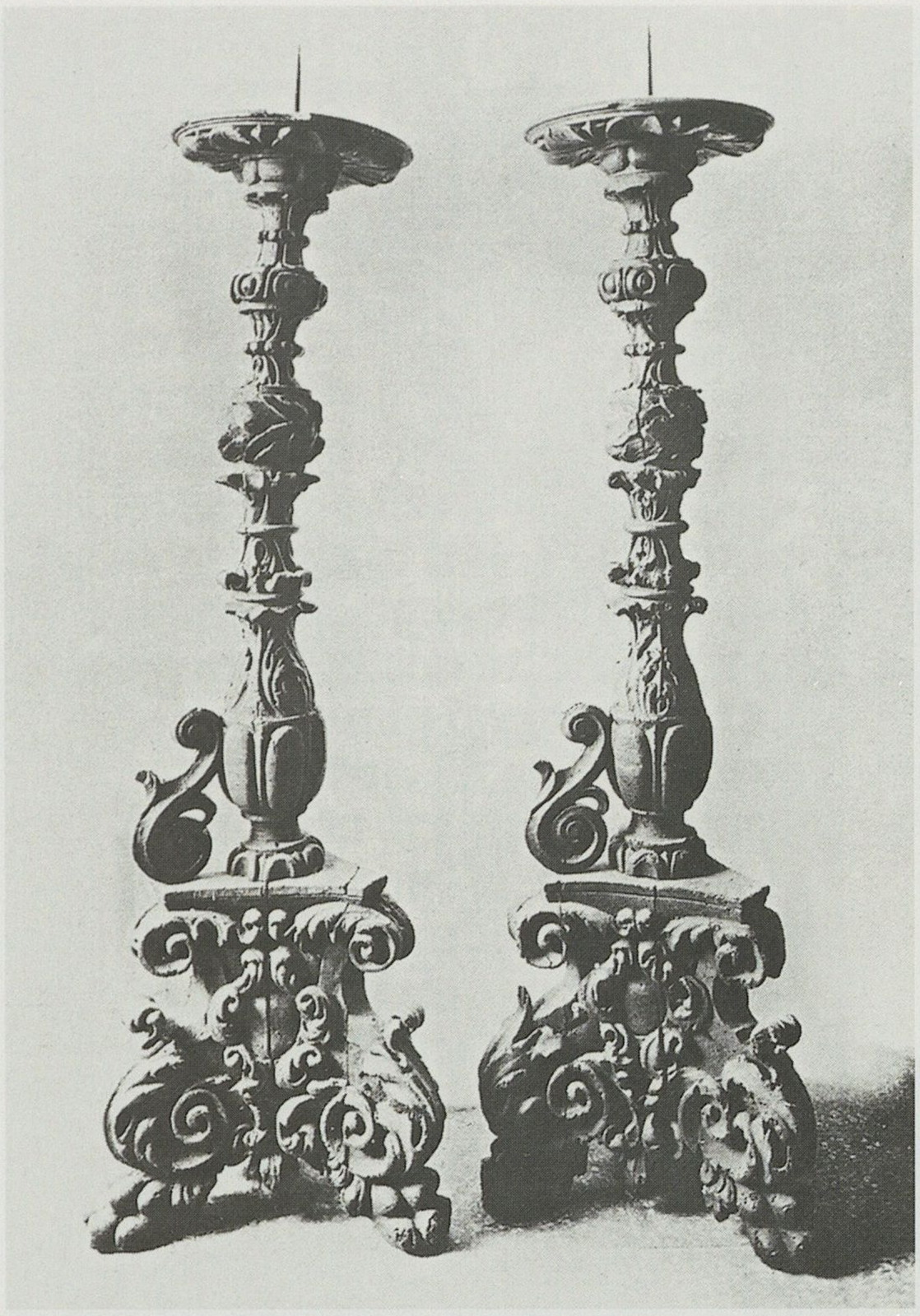



Rab, Crkva Svete Eufemije, Dva drvena sviječnjaka, (76)

Rab, Crkva Svete Eufemije, Bogorodica s djetetom, (77)



Rab, Crkva Svete Eufemije, Sarkofag, (84)





Barbat, Župna crkva, Bogorodica s djetetom i svecima, glavni oltar, (85)

Rab, Gradska kuća, Prozor, (90)



Rab, Gradska kuća, Balkon, (91)

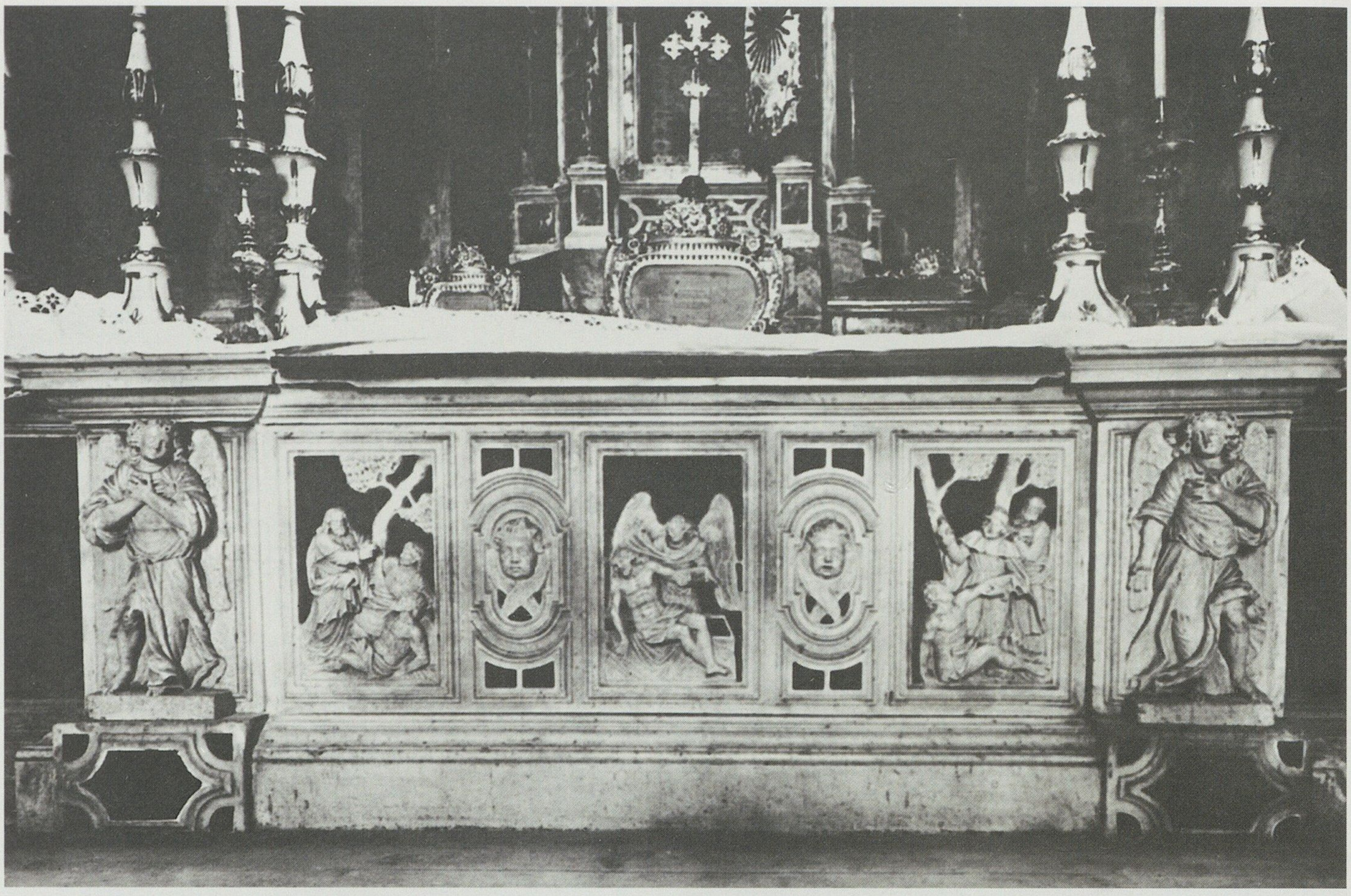

Šibenik, Katedrala, Antependij oltara, (93)



Šibenik, Katedrala, Sveti Petar, (96)



Šibenik, Katedrala, Prorok Izaija, (97)



Šibenik, Crkva Svetog Dominika, Sveti Ivan Evanđelist, Bogorodica i crkveni otac, (120)



Šibenik, Crkva Svetog Dominika, Bogorodica s djetetom i sveti Dominik, (121)

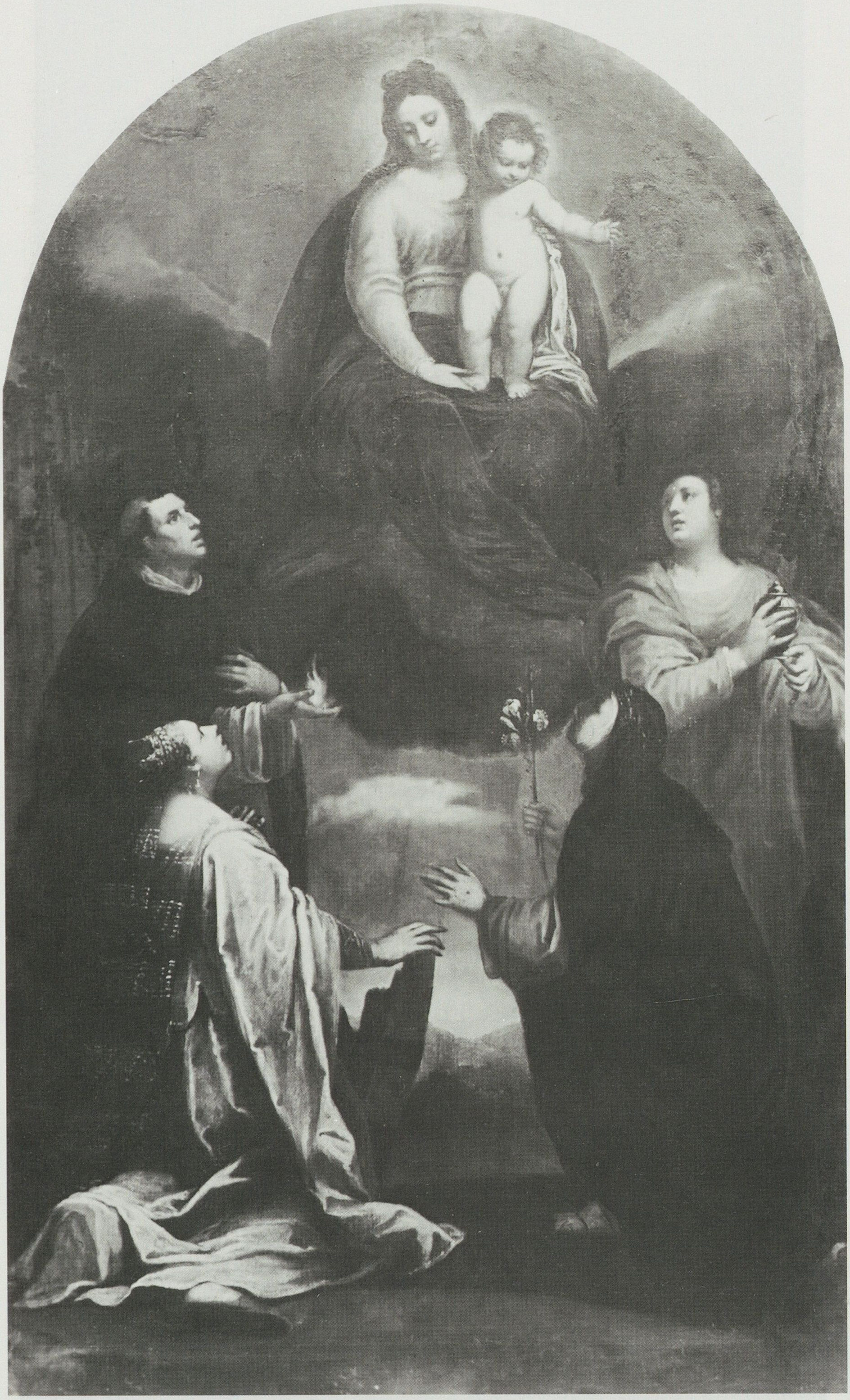

Šibenik, Crkva Svetog Dominika, Bogorodica s djetetom, sveti Vinko, Magdalena i Katarina Sienska, (122)



Šibenik, Crkva Svetog Dominika, Obrezivanje Kristovo (Matteo Ponzone), (123)



Šibenik, Crkva Svetog Dominika, Mrtvi Krist, (124)





Šibenik, Crkva Svetog Franje, Bogorodica s djetetom, (130)

Šibenik, Crkva Svetog Franje, Rođenje Isusovo, (134)

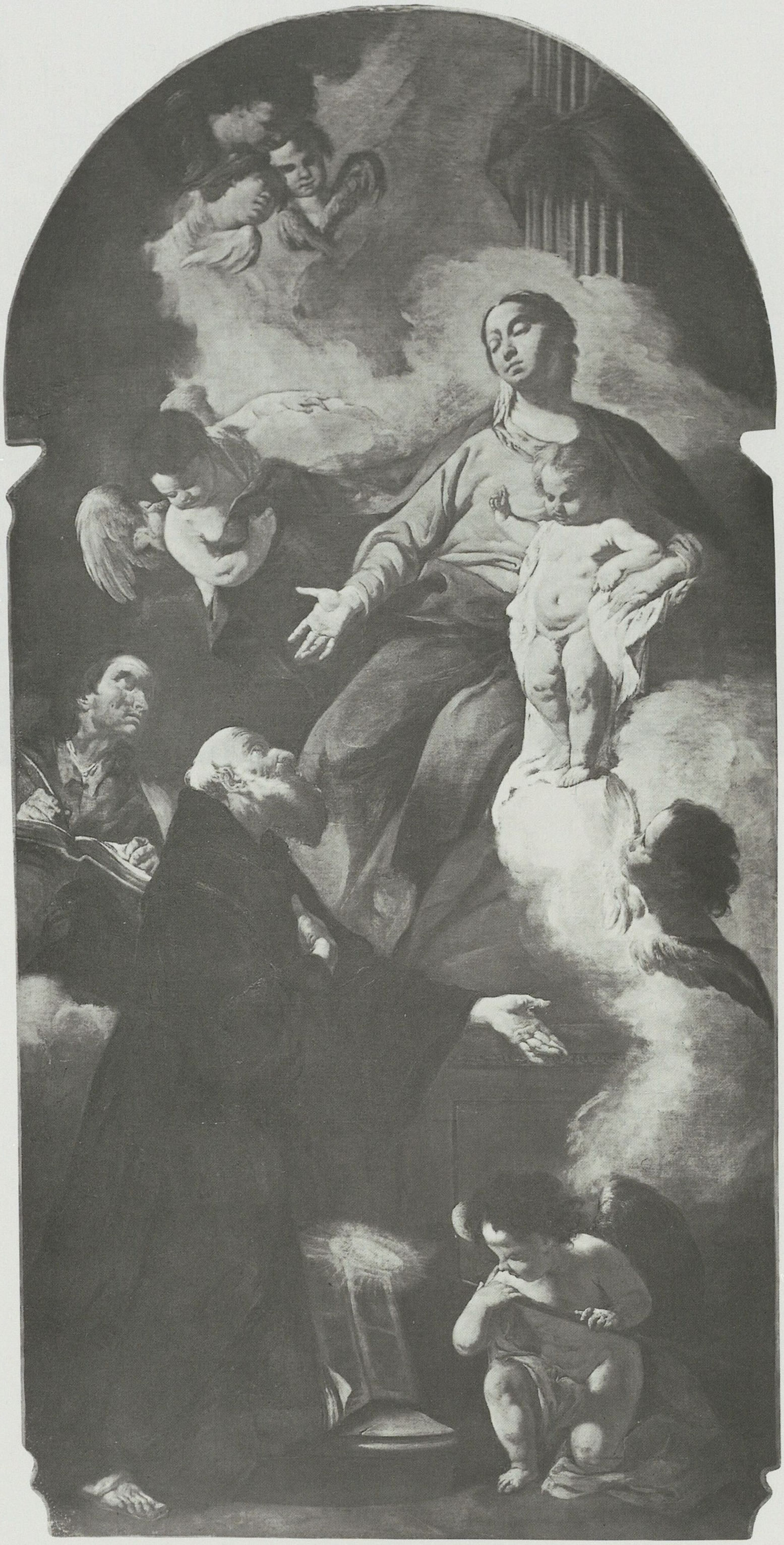

Šibenik, Crkva Svetog Franje, Bogorodica s djetetom, svecima i anđelima, (135)





Šibenik, Crkva Svetog Franje, Uzašašće, centralna slika na stropu, (136)

Šibenik, Crkva Svetog Franje, Krist na križu, (137)





Šibenik, Biblioteka samostana Svetog Franje, Krist okrunjen trnovom krunom, (141)

Šibenik, Biblioteka samostana Svetog Franje, Rukopis br. 165, folio 15, (145)



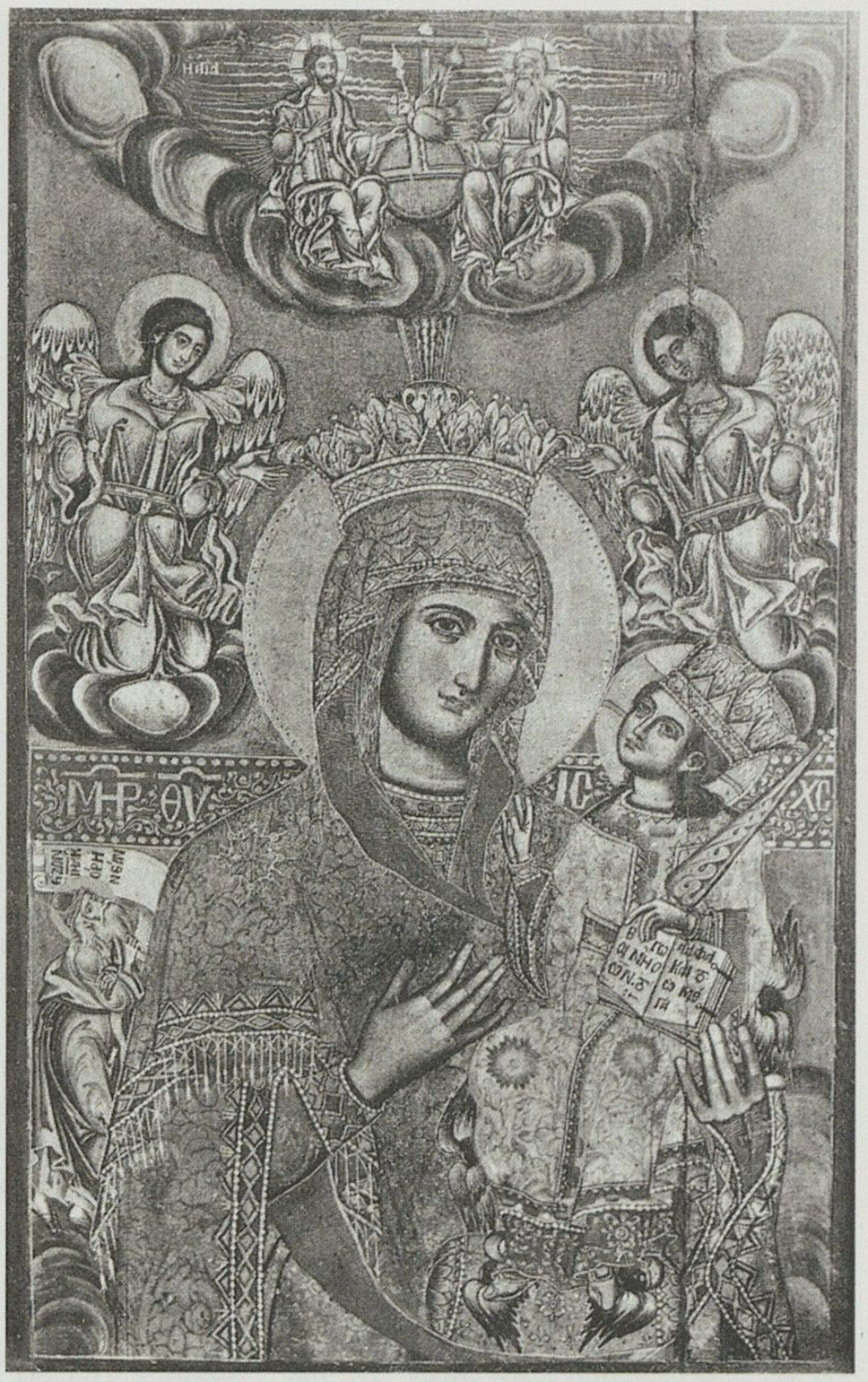

Šibenik, Saborna pravoslavna crkva, Rođenje Isusovo, (153)

Šibenik, Saborna pravoslavna crkva, Bogorodica s djetetom i anđelima, (161)



Šibenik, Saborna pravoslavna crkva, Oplakivanje Krista, (158)

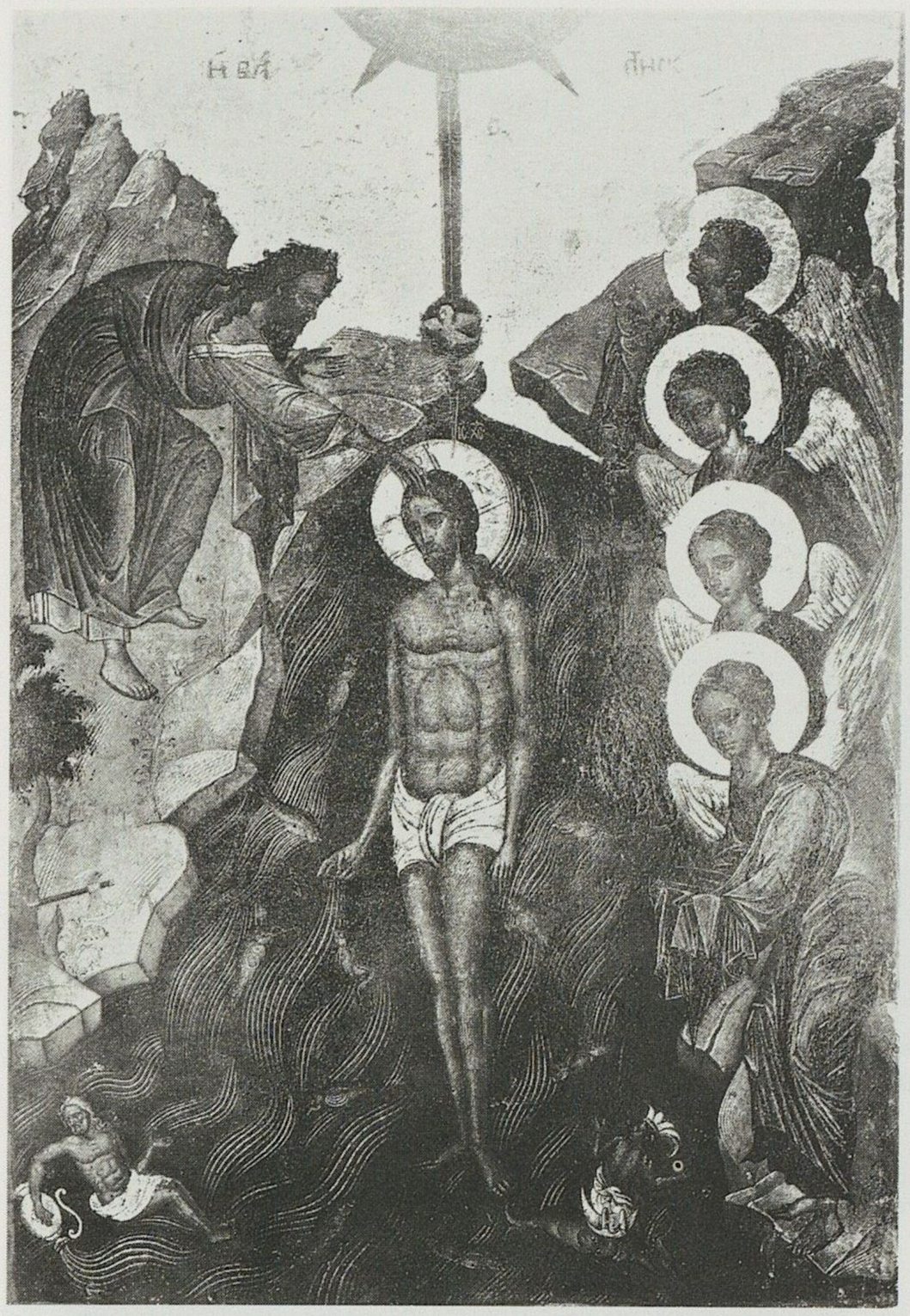



Šibenik, Saborna pravoslavna crkva, Krštenje Kristovo, (164)

Šibenik, Saborna pravoslavna crkva, Sveti Ivan Krstitelj, Glavosjek, (172)





Šibenik, Crkva Svetog Lovre, Sveti Blaž, (183)

Šibenik, Samostan Svetog Lovre, Bogorodica s djetetom (Čulinović), (188)

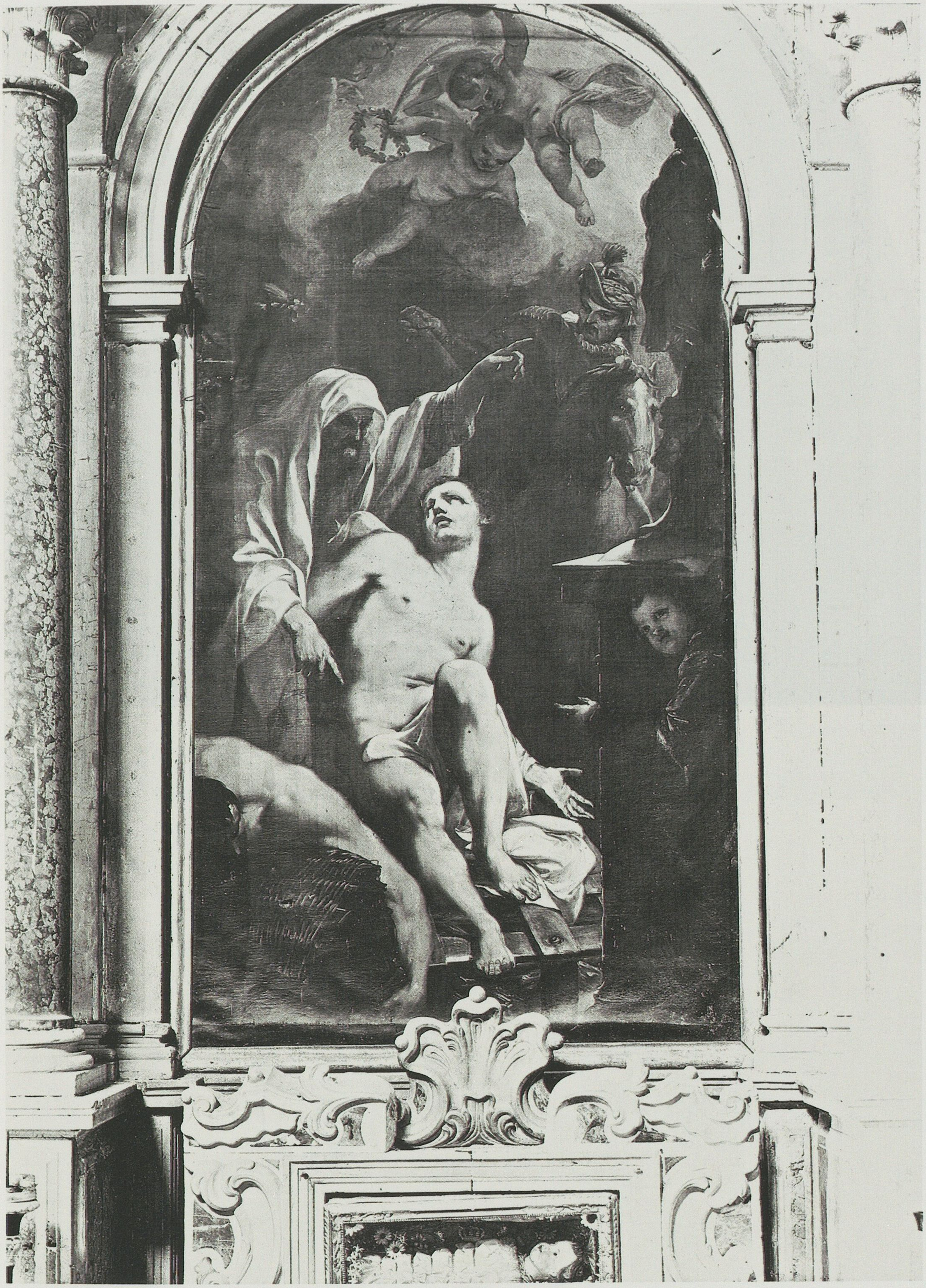

Šibenik, Crkva Svetog Lovre, Sveti Lovro (Bollezzi), (185)





Šibenik, Samostan Svetog Lovre, Bogorodica s djetetom i svecima (Tintoretto ?), (187)

Šibenik, Samostan Svetog Lovre, Pietá, (191)



Šibenik, Samostan Svetog Lovre, Pietá, (194)

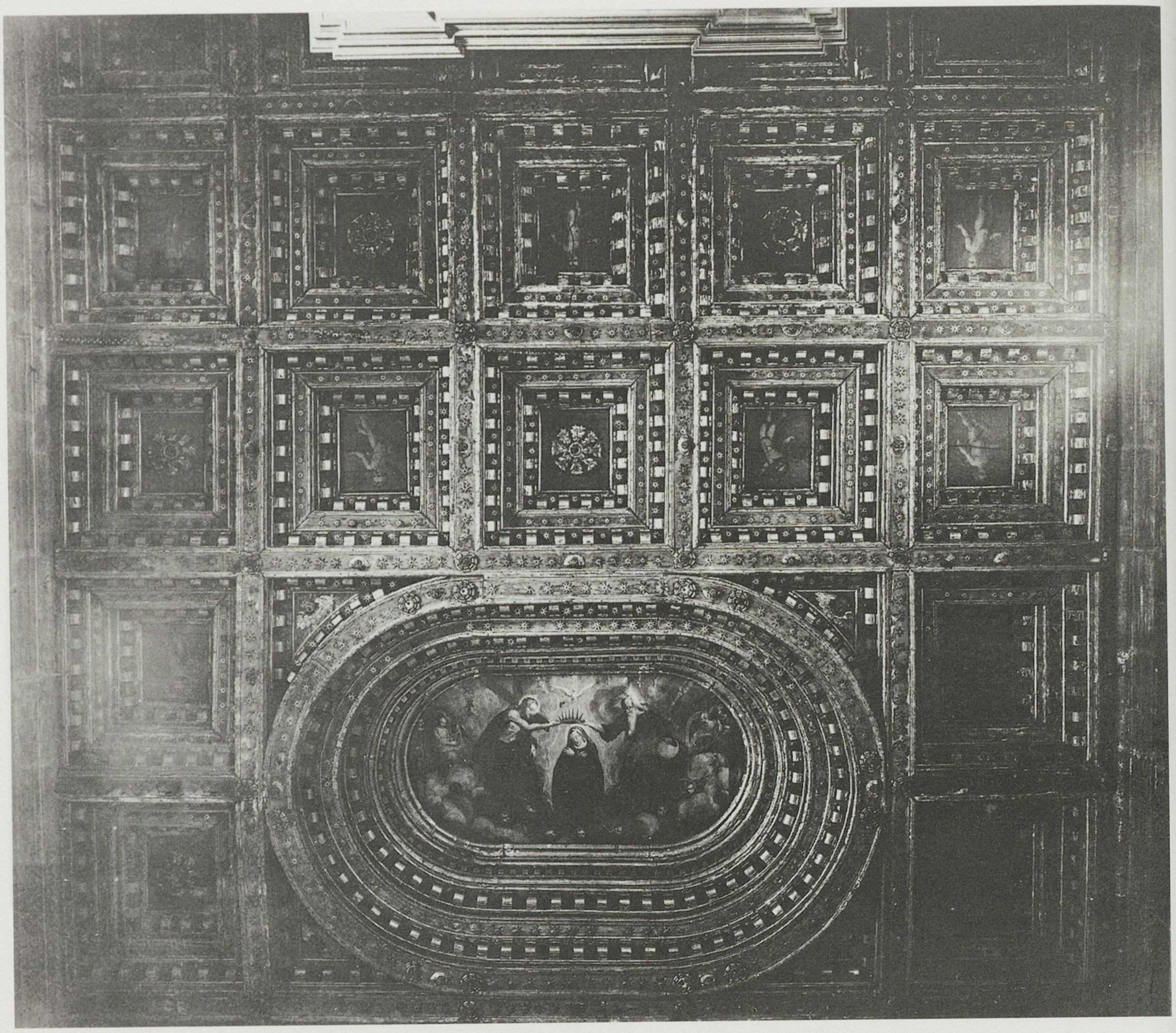

Šibenik, Nova crkva (Valverde), Krunjenje Bogorodice, (197)

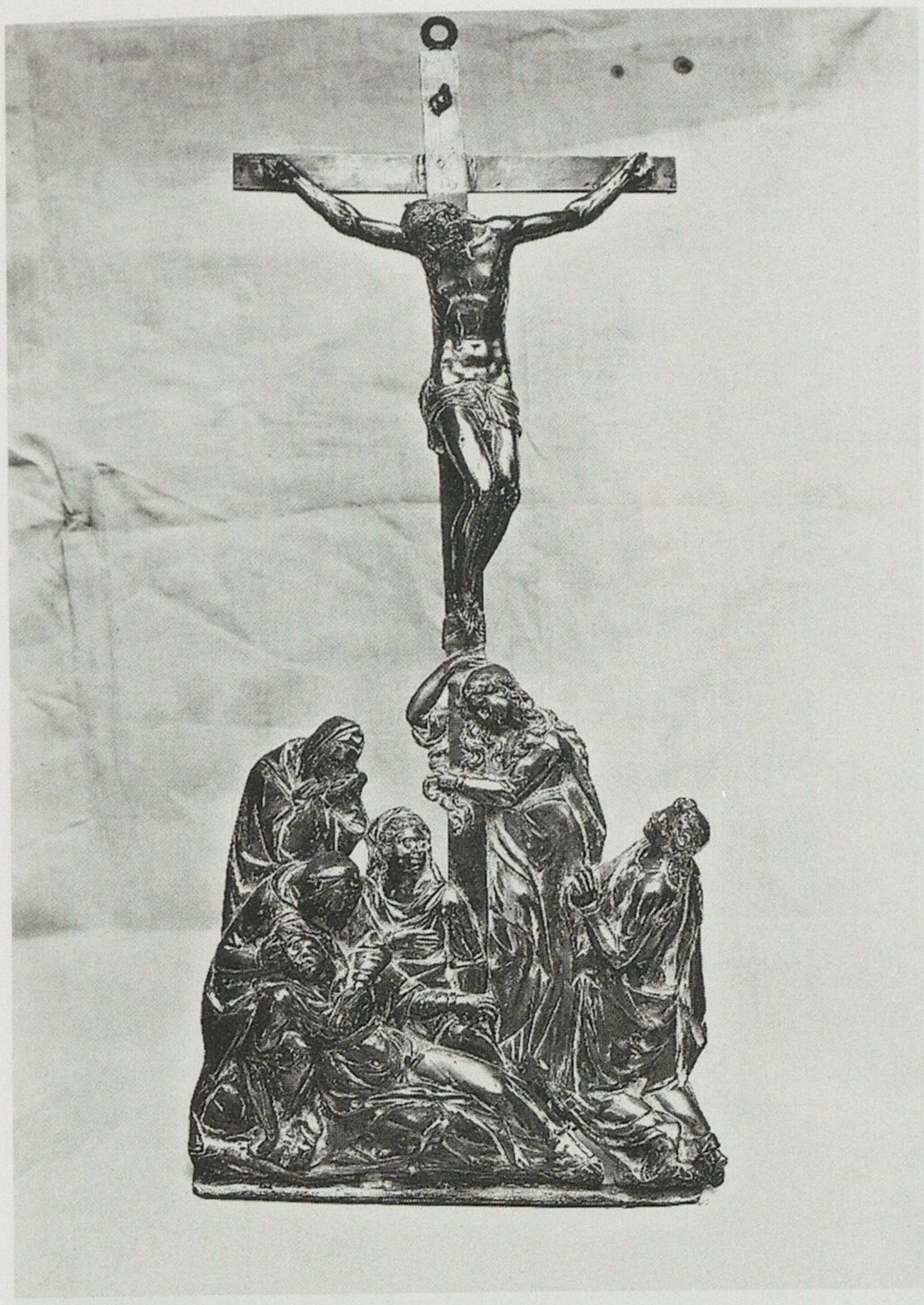

Šibenik, Crkva Svetog Duha, Žene pod križem, (212)



Šibenik, Ante Čurija Bušec, Bogorodica s djetetom, (219)

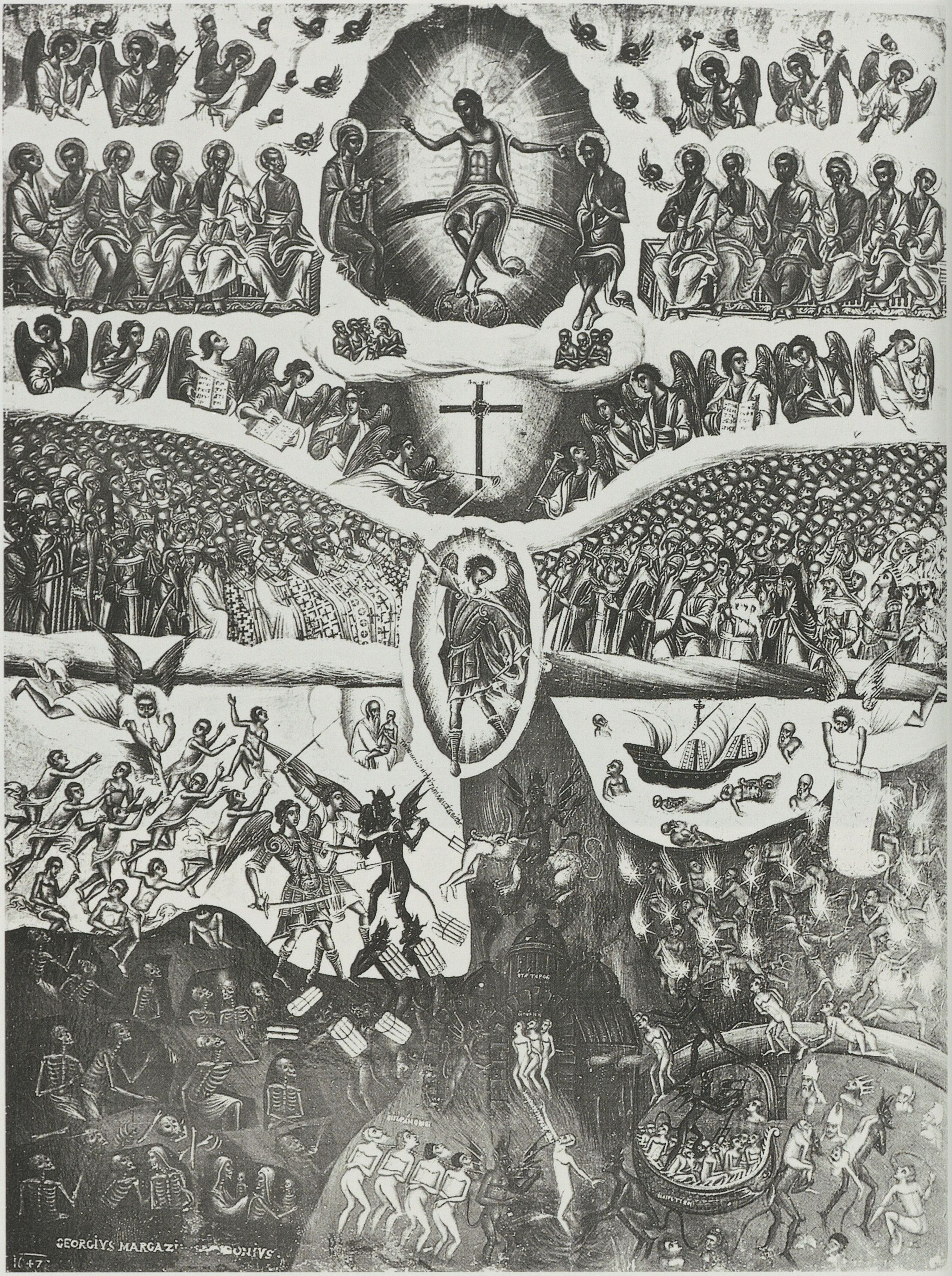

Skradin, Pravoslavna crkva, Posljednji sud, (229)



Visovac, Franjevački samostan, Glava Krista sa trnovom krunom, (232)





Šibenik, Crkva Svetog Duha, Pročelje, (213)

Šibenik, Stražnje pročelje samostana, (214)

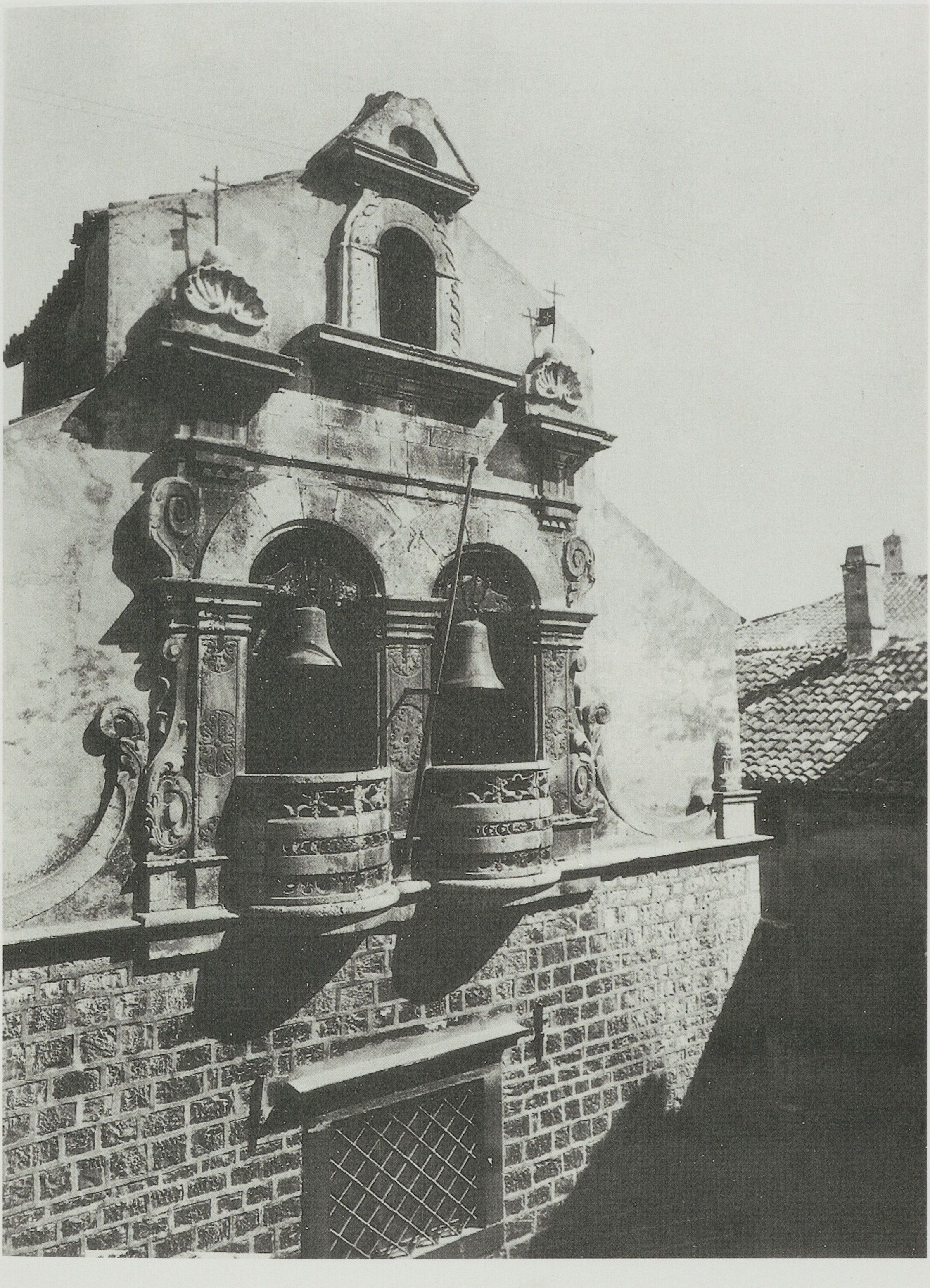

Šibenik, Pravoslavna crkva, Pročelje, (215)



Aranđelovac, Župna crkva, Bogorodica s raspelom, (240)



Krapanj, Župna crkva, Bogorodica s djetetom, (244)



Nin, Riznica, Relikvijar Svete Asele, (252)





Nin, Riznica, Drugi visoki relikvijar, (257)

Nin, Riznica, Relikvijari, noge, (262)

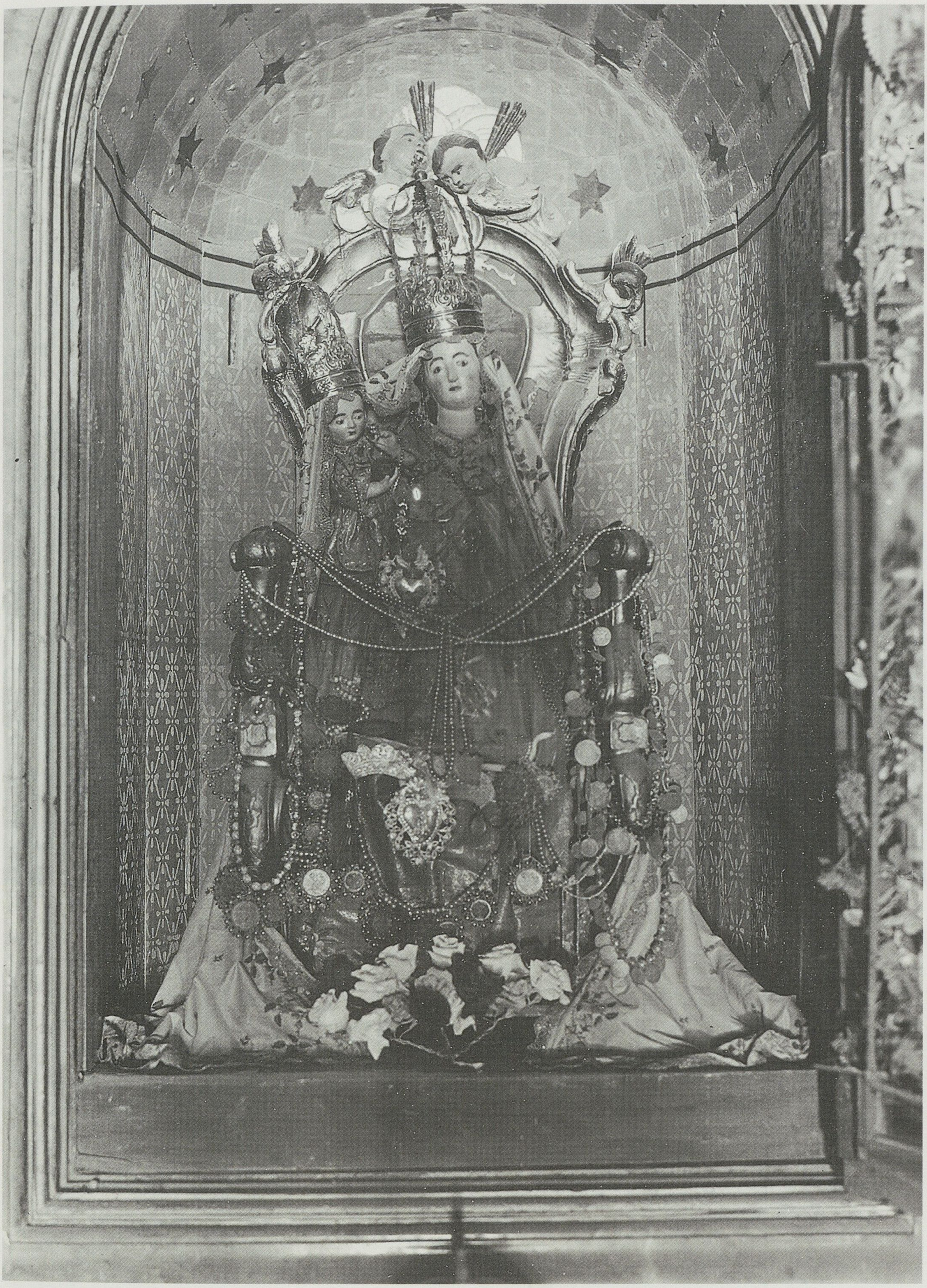

Nin, Riznica, Gospa od Pečeva, (269)





Nin, Riznica, Grobna ploča, (270)

Split, Crkva i samostan Svetog Franje, Sveti Franjo i Antun pustinjak (Francesco Potenza), (277)



Split, Crkva i samostan Svetog Franje, Pietá, (273)



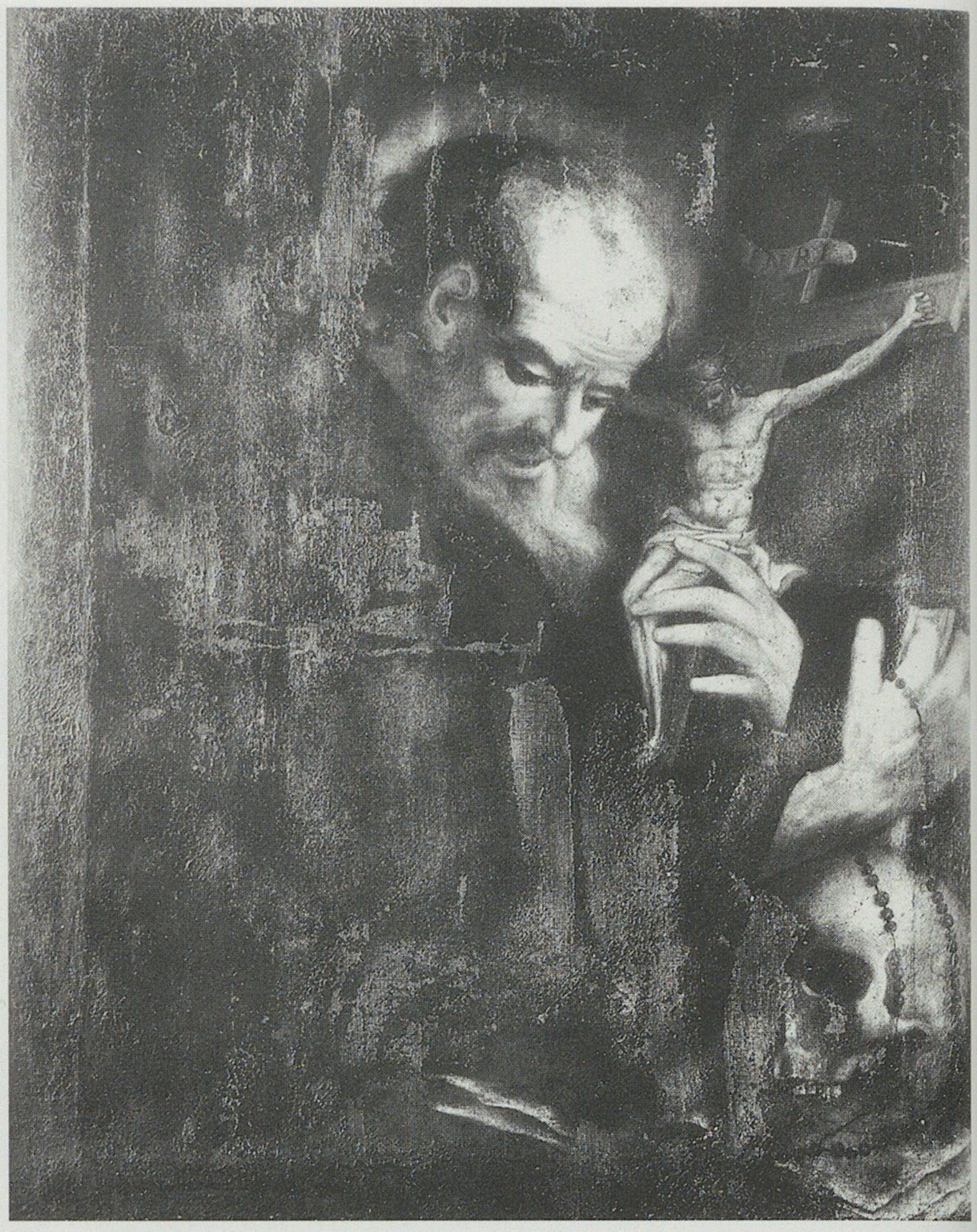

Split, Crkva i samostan Svetog Franje, Sveti Alojzije, (278)

Split, Crkva i samostan Svetog Franje, Sveti Josip Kopertinski, (280)



Split, Crkva i samostan Svetog Franje, Čudo svetog Josipa Kopertinskog (Gian Battista Pitteri), (282)



Split, Crkva i samostan Svetog Franje, Sveti Felicijan, (287)



Split, Crkva i samostan Svetog Franje, Grobna ploča Marka Marulića, (291)

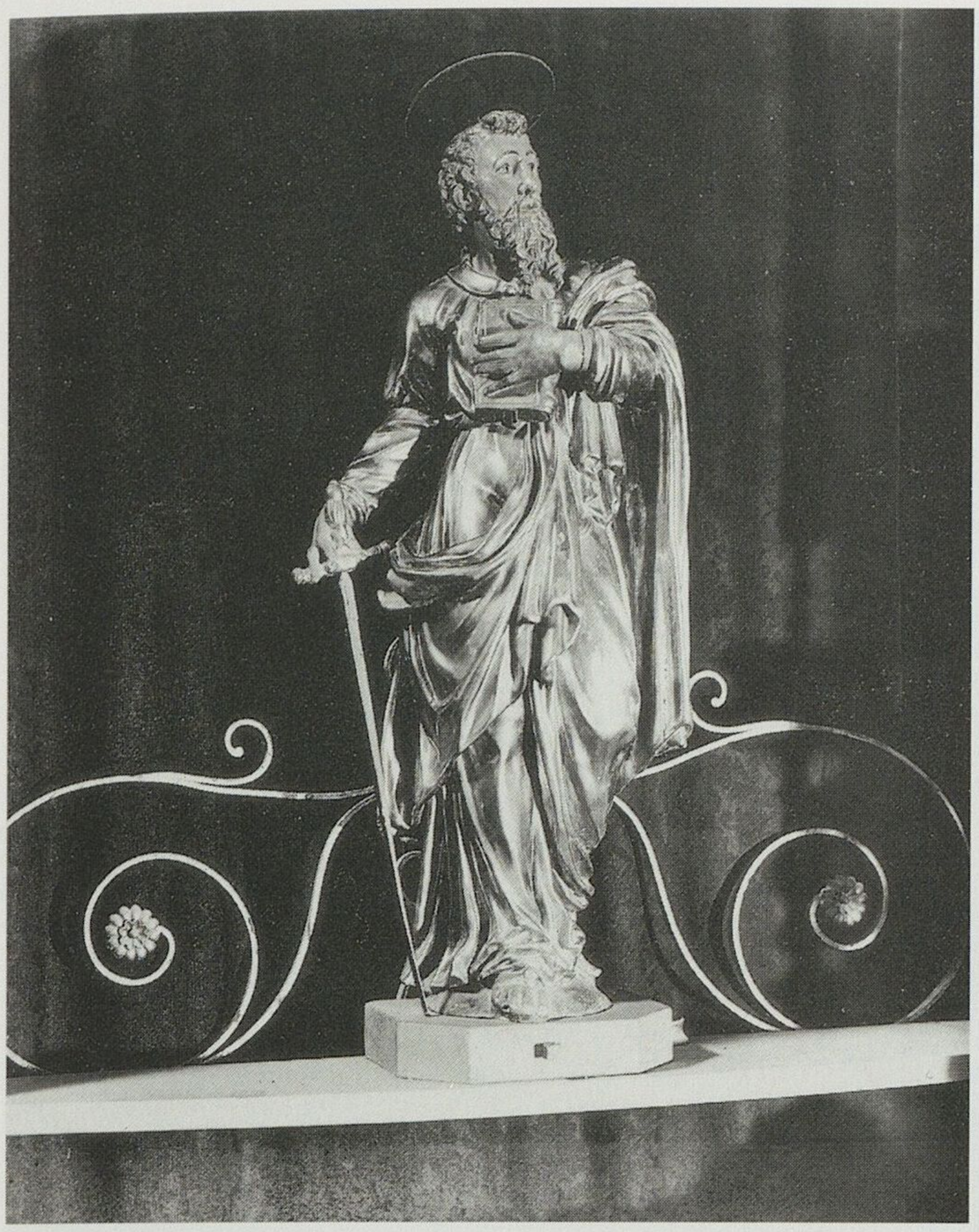



Split, Crkva i samostan Svetog Franje, Sveti Pavao, (289)

Split, Crkva i samostan Svetog Franje, Sveti Petar, (290)



Split, Katedrala, Madona sa svecima i donatorom (Jacopo Palma Giovane), (297)



Split, Katedrala, Pietá (Girolamo Savoldo), (302)



Split, Katedrala, Oltarna slika u sakristiji, (304)



Split, Katedrala, Raspeti Krist, (313)



Split, Katedrala, Raspeti Krist, detalj, (315)



Split, Katedrala, Desni pobočni oltar (Boninus de Mediolano), (316)



Split, Katedrala, Lijevi pobočni oltar (Juraj Dalmatinac), (317)

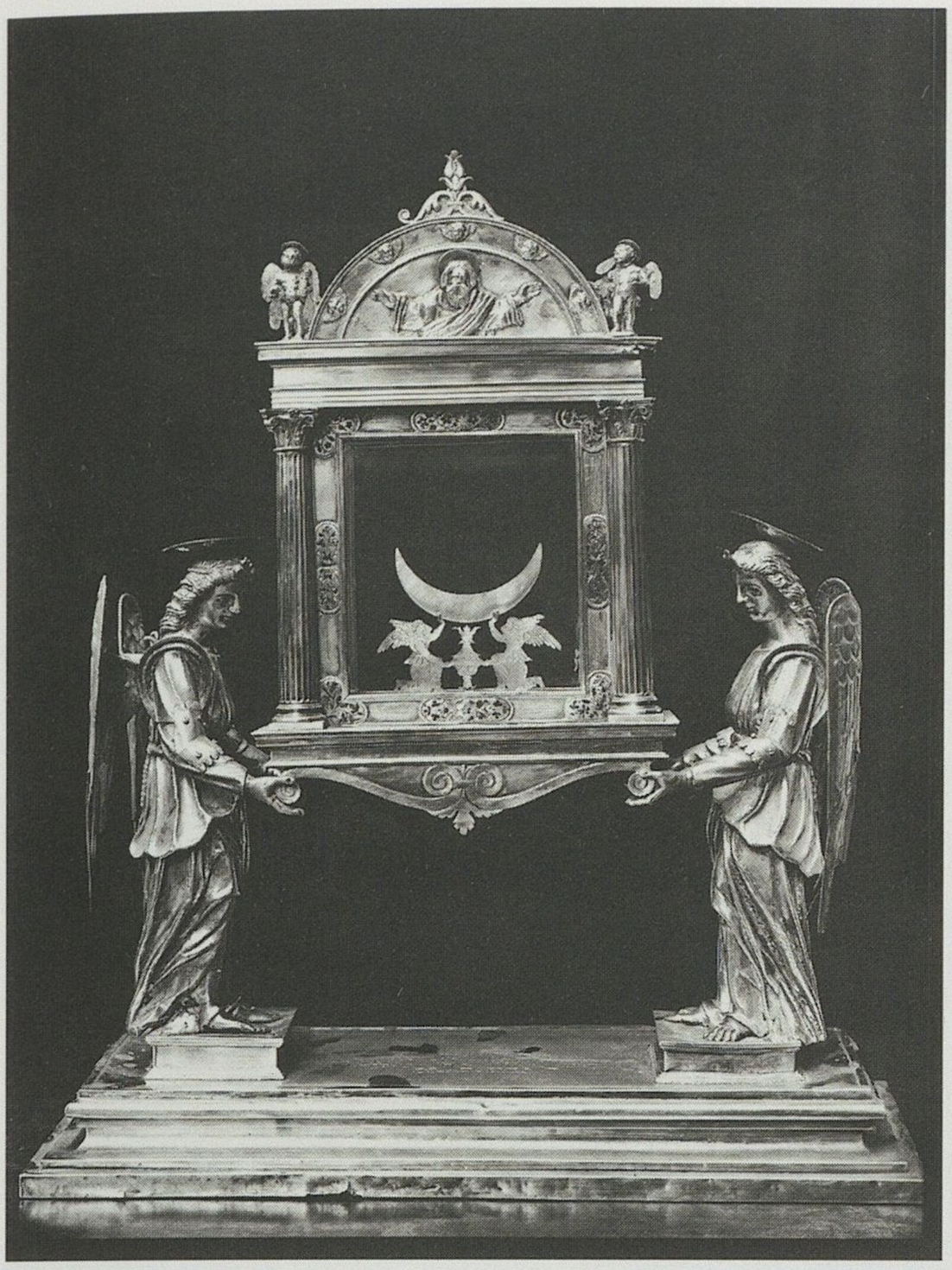



Split, Katedrala, Ostenzorij, (322)

Split, Katedrala, Velika Gospa, (327)





Split, Katedrala, Ruke svetog Dujma, (323)

Split, Katedrala, Sveti Anastazije, (326)

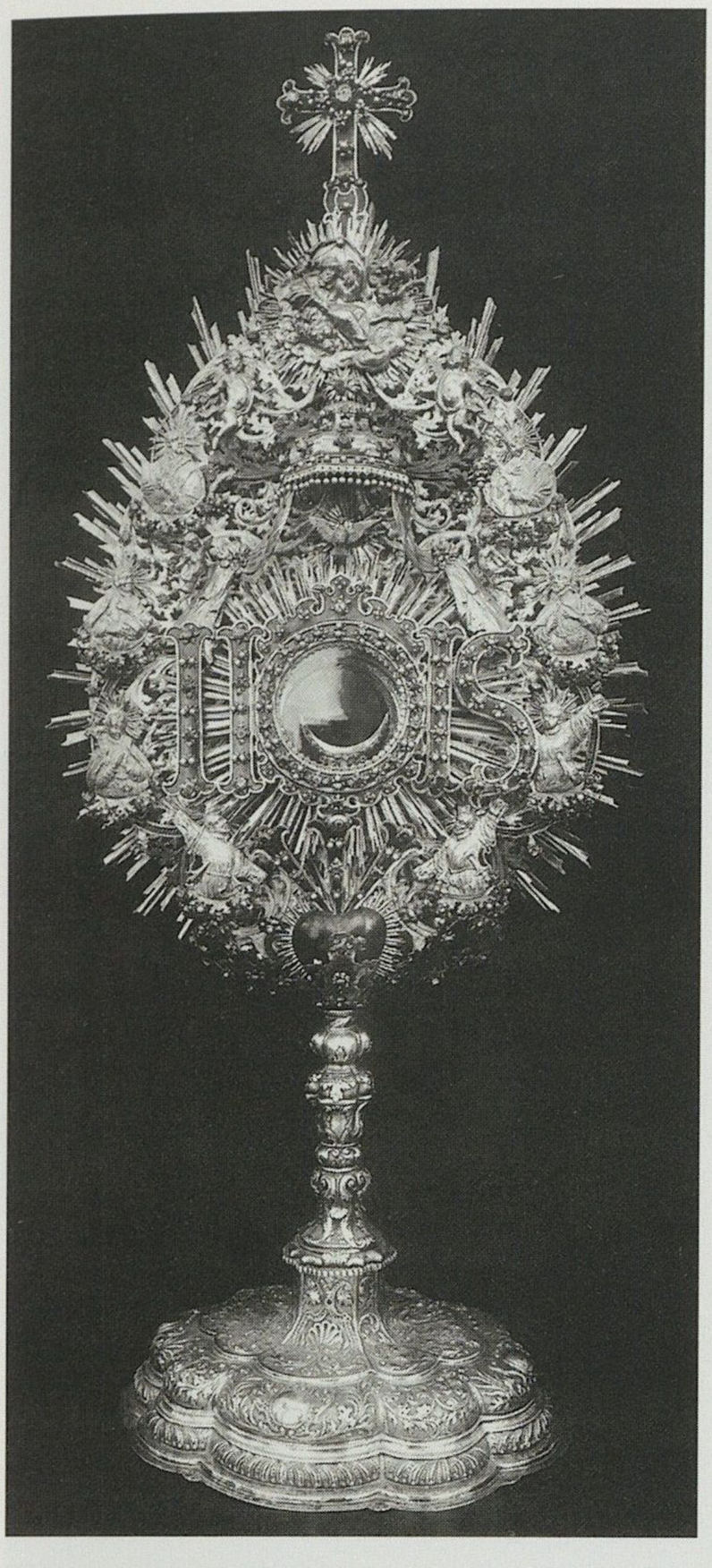



Split, Katedrala, Ostenzorij, (340)

Split, Katedrala, Kalež, (342)



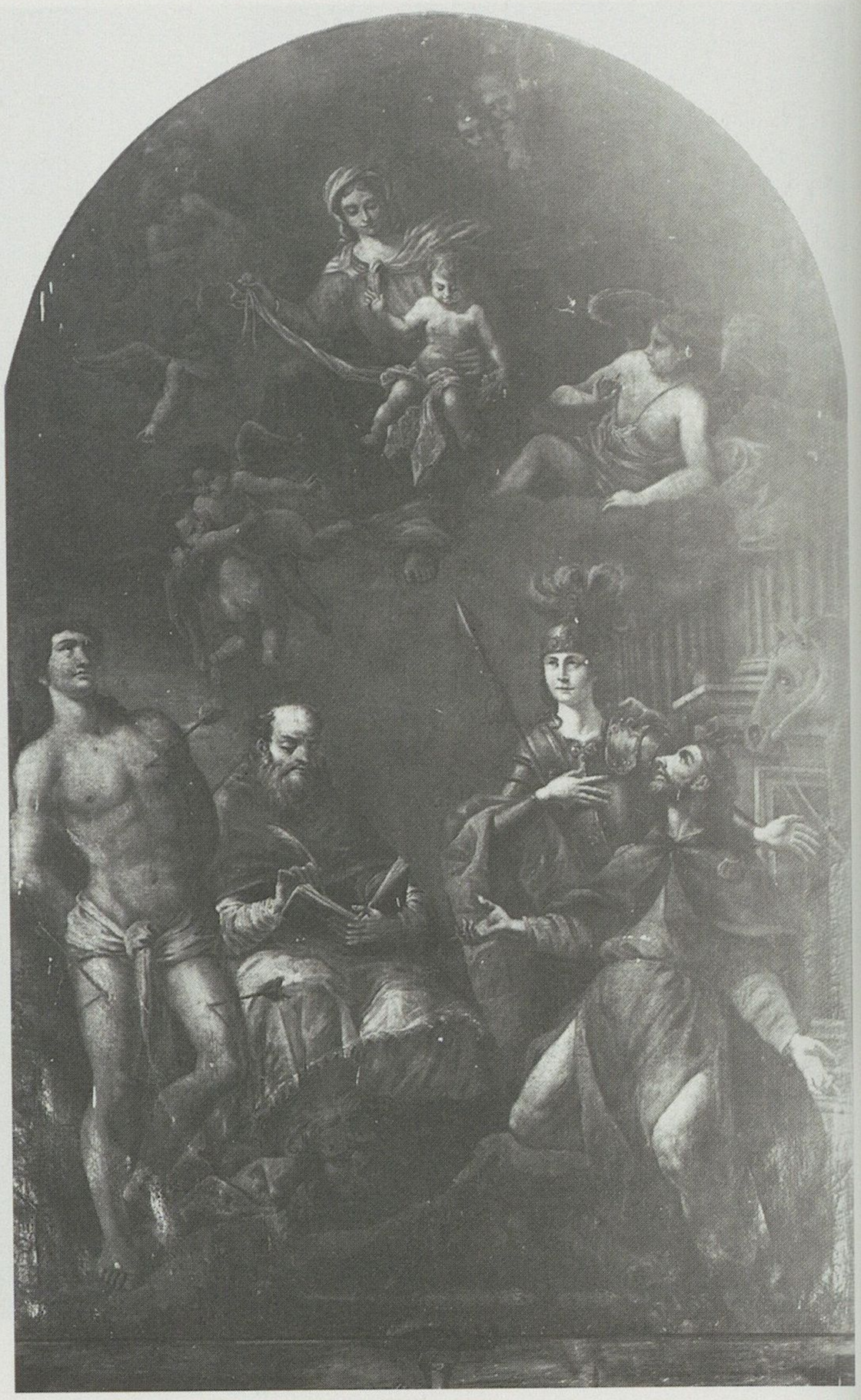

Split, Katedrala, Sveti Jeronim, (303)

Split, Crkva Svetog Petra, Bogorodica sa svetim Sebastijanom, Jeronimom, Jovijem i Rotom, (369)



Split, Crkva bratovštine Svetog Duha, Prizor iz života Josipova, (371)





Split, Crkva bratovštine Svetog Duha, Prizori iz života Josipova, (373, 374)



Split, Crkva Svetog Dominika, Madona sa svetim Kalistom, Petrom, Josipom i Vinkom, (379)



Split, Crkva Svetog Dominika, Bogorodica sa slikom svetog Dominika, (381)

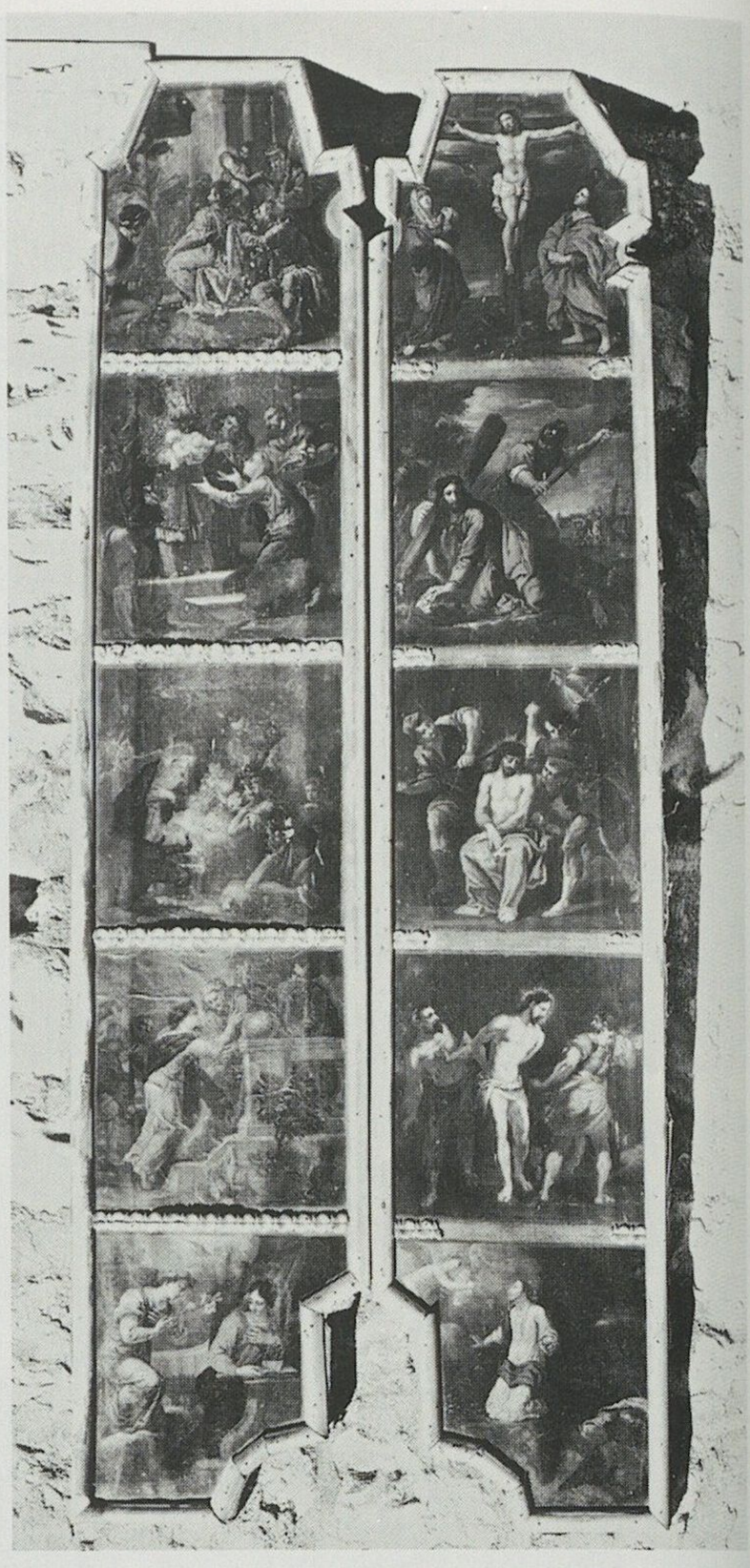

Split, Crkva Svetog Dominika, Prizori iz života Kristovoga, (382)



Poljud, Crkva, Madona (Belini), (393)





Poljud, Crkva, Sveti Bonaventura i Paskal, (394)

Poljud, Crkva, Sveti Didak, (395)



Poljud, Crkva, Poliptih, detalj (Girolamo da Santacroce), (398)



Poljud, Crkva, Koncil o bezgrešnom začeću, (401)

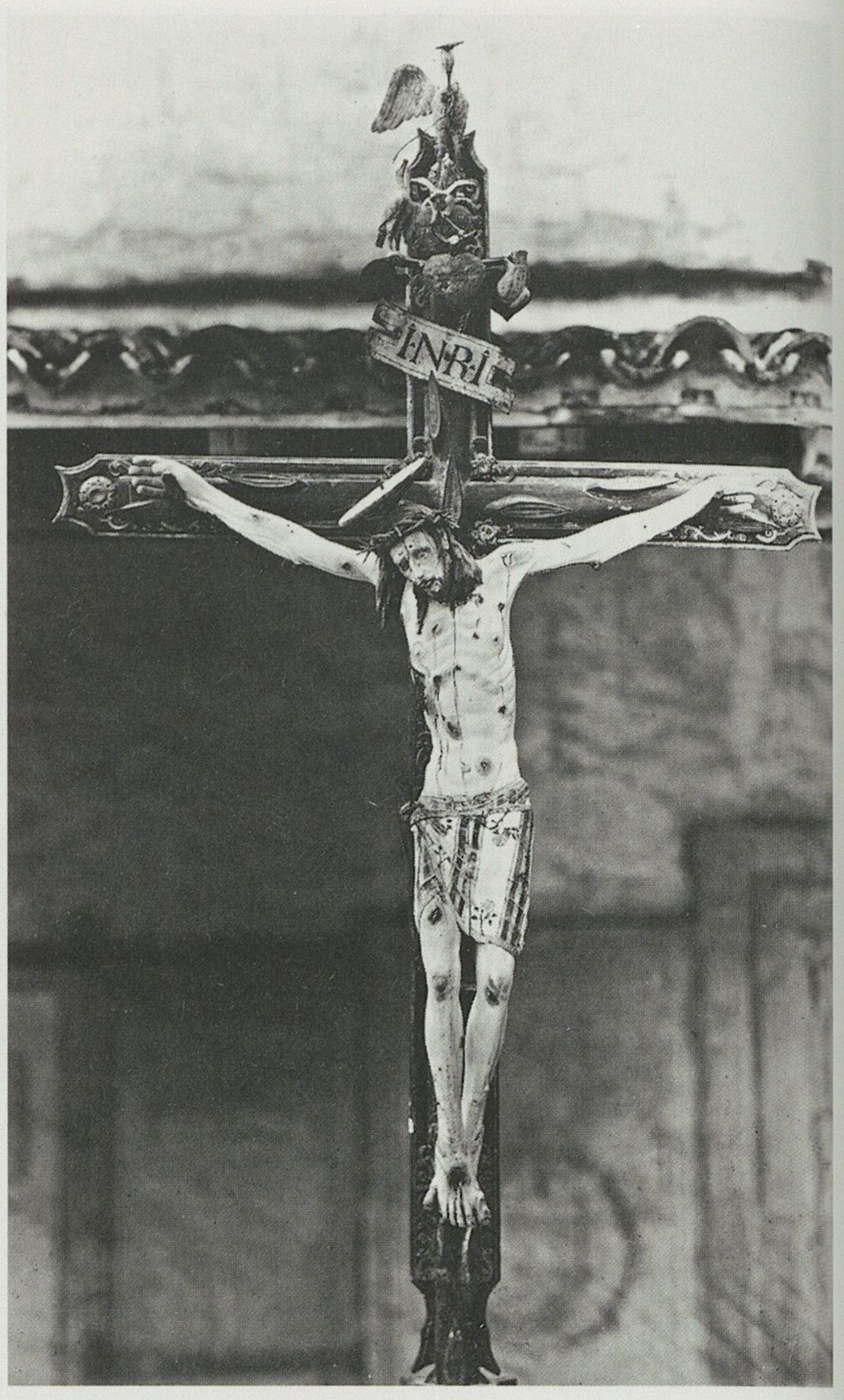

Poljud, Crkva, Raspeti Krist, (403)



Poljud, Crkva, Toma Niger (Lorenzo Lotto), (405)

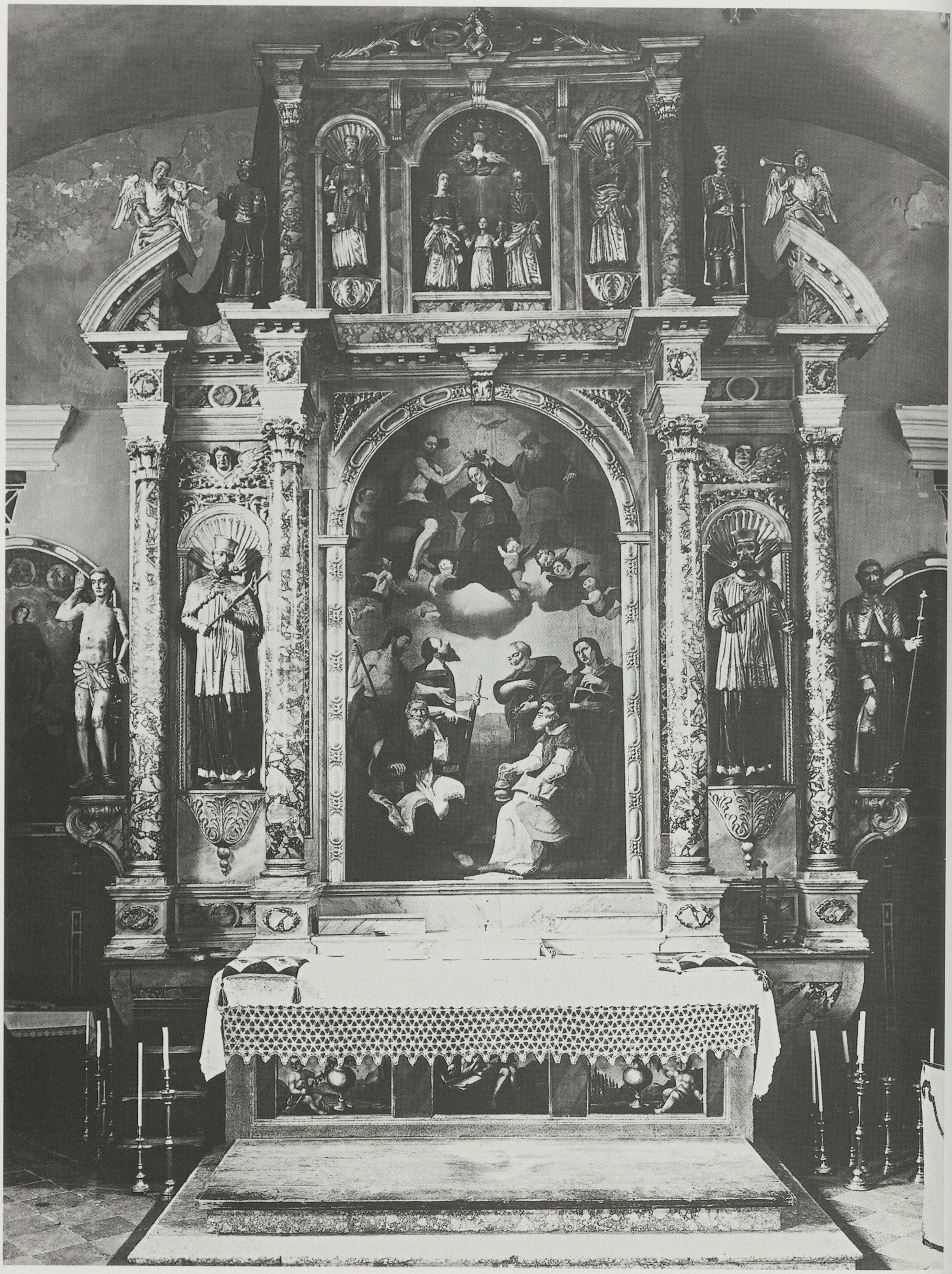

Baška Nova, Župna crkva Svetog Trojstva, glavni oltar, (416)





Baška Nova, Župna crkva Svetog Trojstva, Posljednja večera (Jacopo Palma Giovane), (418)

Dobrinj, Stolna crkva Svetog Petra Prvomučenika, Relikvijar svete Uršule, (430)





Dobrinj, Stolna crkva Svetog Petra Prvomučenika, Dva anđela lučonoše, (432)

Dobrinj, Nova župna crkva, Glavni oltar, (434)

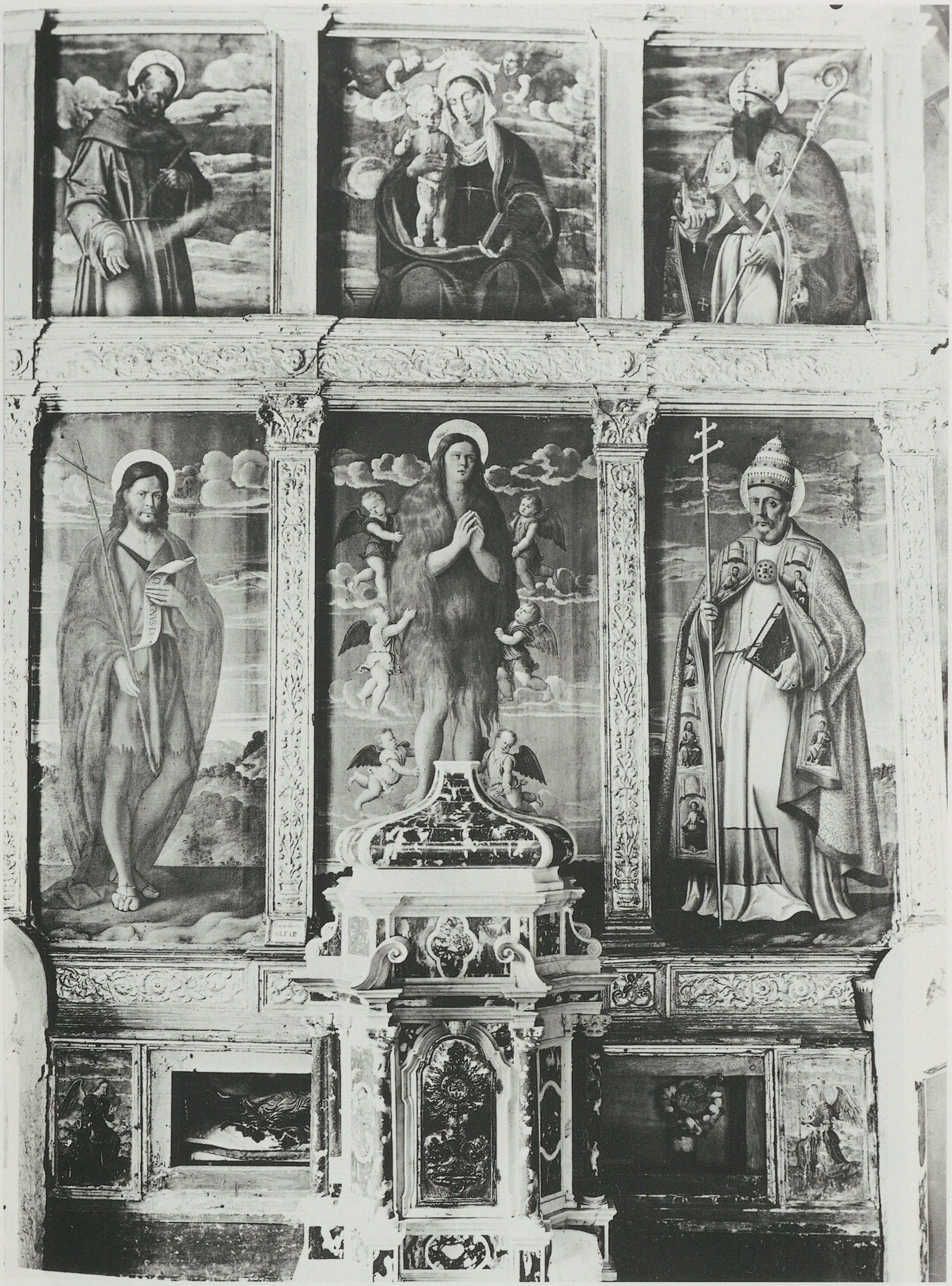

Dubašnica - Porat, Crkva Svete Marije Magdalene, Poliptih na glavnom oltaru (Girolamo da Santacroce), (436)





Dubašnica - Porat, Crkva Svete Marije Magdalene, Oltar svetih Roka i Sebastijana, (437)

Dubašnica - Porat, Crkva Svete Marije Magdalene, Desni oltar: Sveti Pavao, (439)



Dubašnica - Porat, Crkva Svete Marije Magdalene, Desni oltar: Sveti Petar, (438)





Baška Draga, Župna crkva Svete Elizabete, Oltar sa grupom pohoda Marijina, (415)

Dobrinj, Stolna crkva Svetog Petra Prvomučenika, Reljef iza glavnog oltara, (427)



Jurandvor, Crkva Svete Lucije, Poliptih svete Lucije (Paolo Veneziano), (448)



Košljun, Crkva Navještenja Blažene Djevice Marije, Posljednji sud, glavni oltar (E. Ughetto), (454)





Košljun, Crkva Navještenja Blažene Djevice Marije, Stigmatizacija svetog Franje, (458)

Košljun, Crkva Navještenja Blažene Djevice Marije, Sveti Petar Alkantarski, (459)



Krk, Stolna crkva Uzašašća Marijina, Posljednja večera, (Cristoforo Tasca), (476)



Krk, Stolna crkva Uzašašća Marijina, Krist u grobu (Paris Bordone), (477)

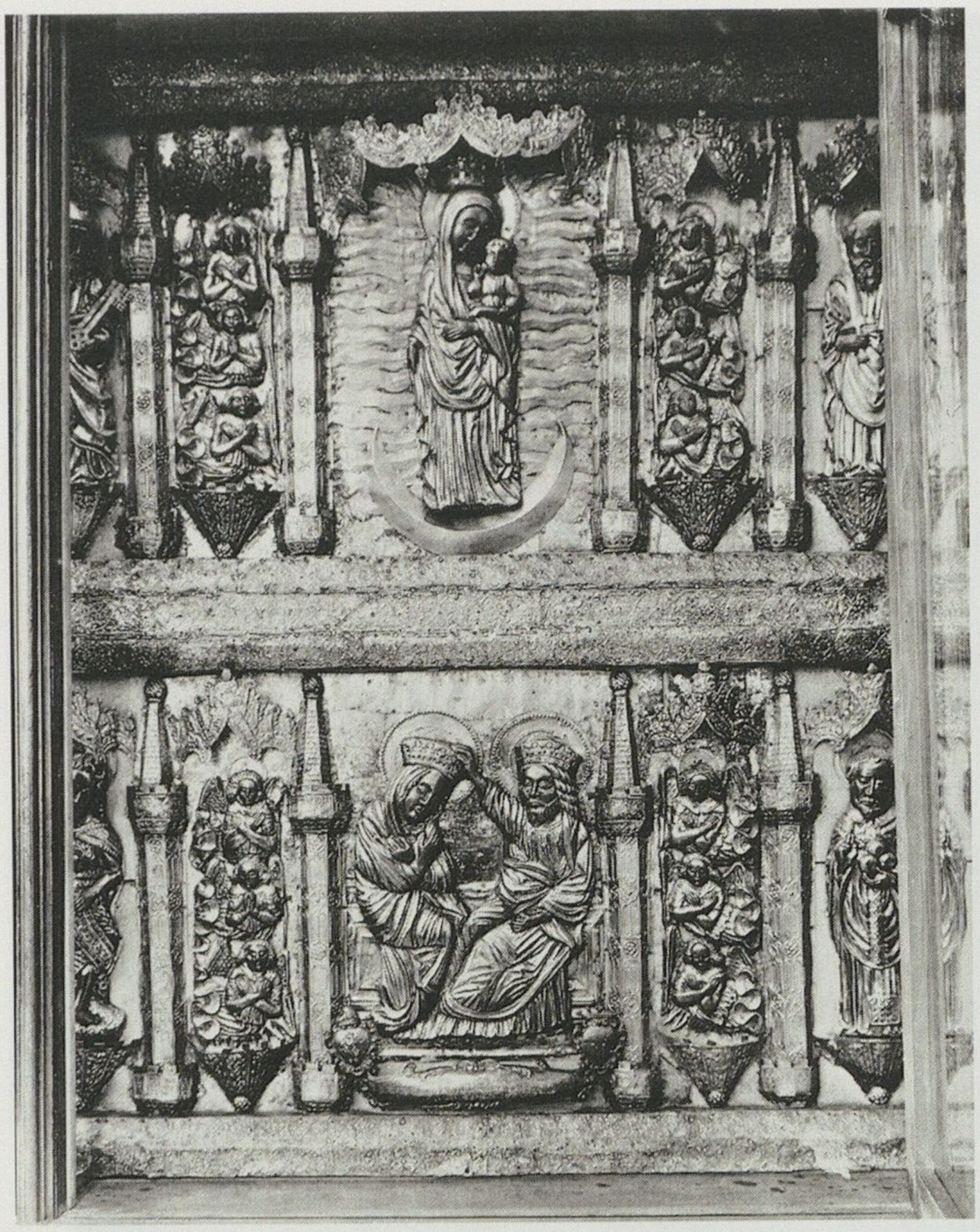



Krk, Stolna crkva Uzašašća Marijina, Srebrna pala, detalj, (478)

Krk, Stolna crkva Uzašašća Marijina, Sveti Ivan Krstitelj, prezbiterij, (485)



Krk, Stolna crkva Uzašašća Marijina, Ambon, prezbiterij, (481)





Krk, Stolna crkva Uzašašća Marijina, Ormar sa slikom, sakristija, (486)

Krk, Crkva Svetog Kirina, Sveti Ivan i Nikola, (498)

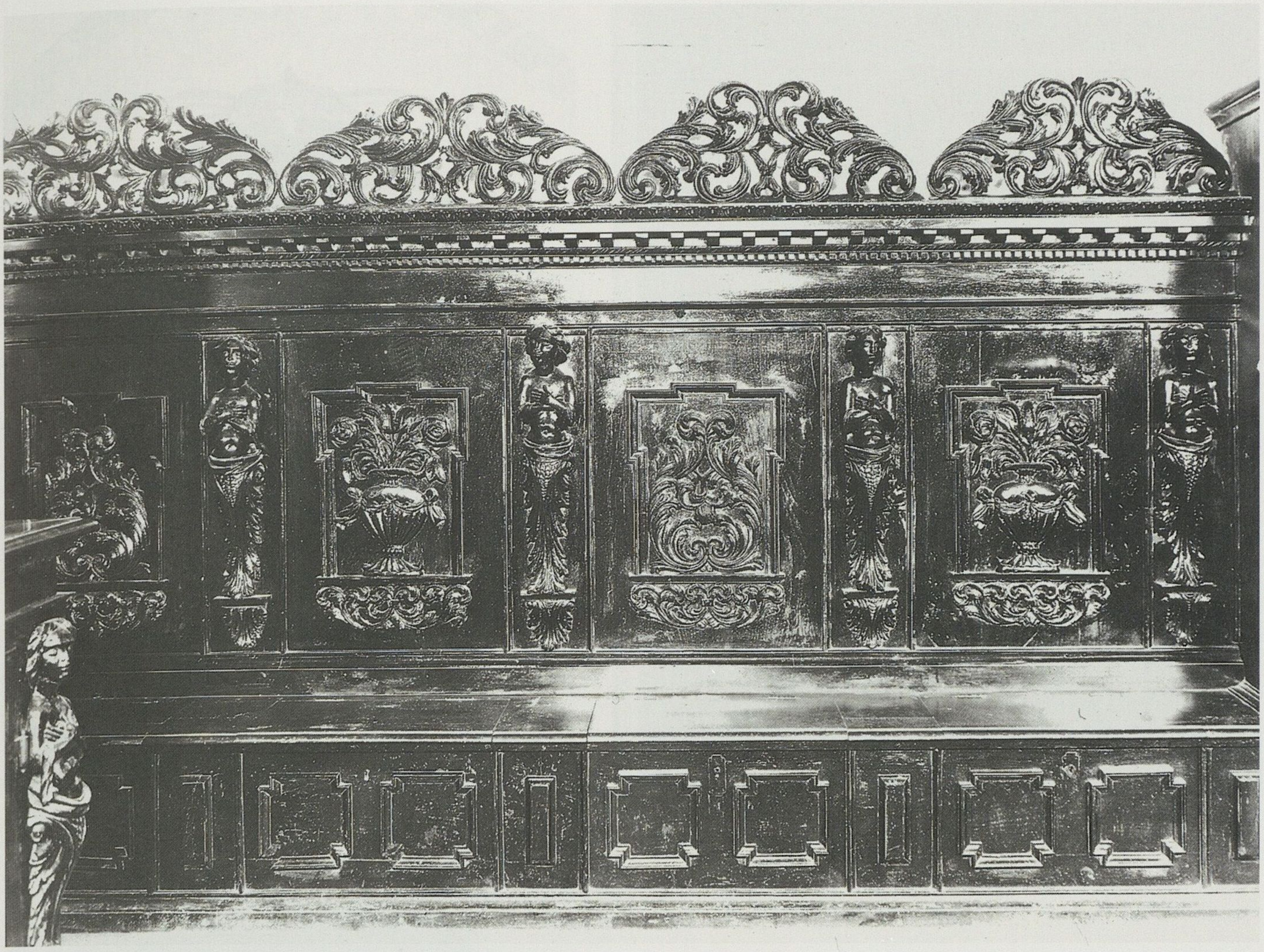

Krk, Stolna crkva Uzašašća Marijina, Klupa, sakristija, (489)

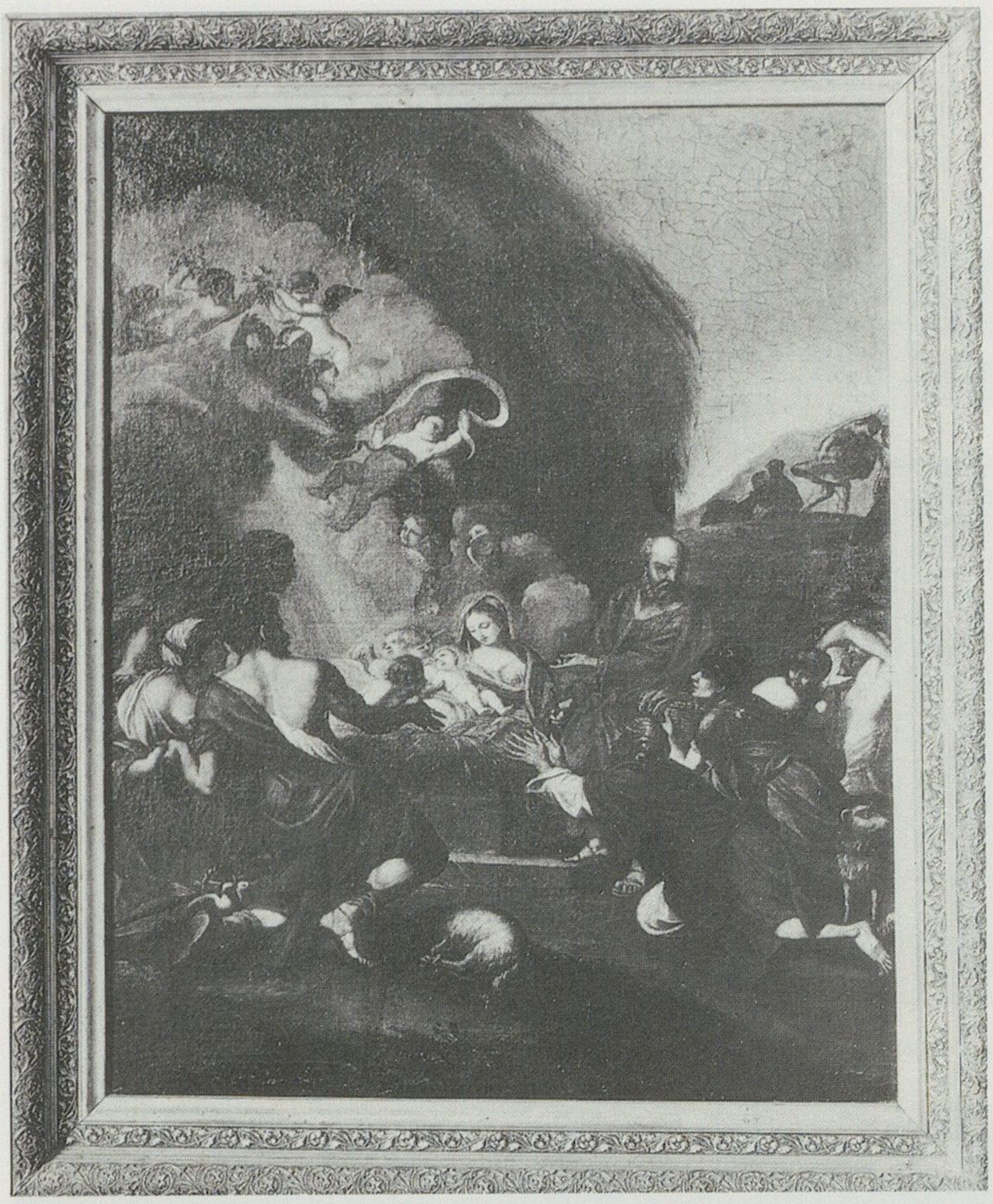

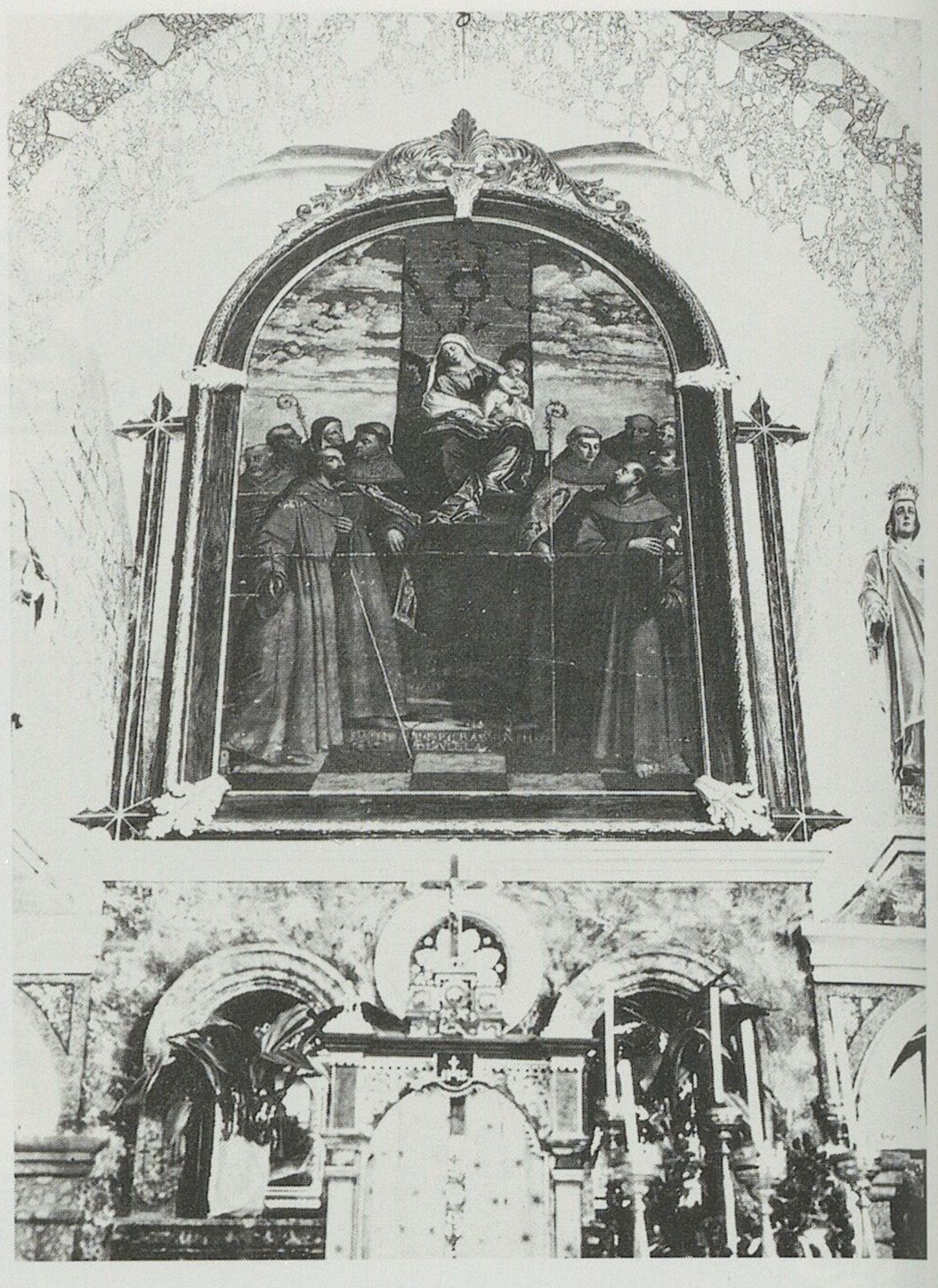

Krk, Stolna crkva Uzašašća Marijina, Poklonstvo pastira, biskupski dvor, (495)

Krk, Crkva Svetog Franje, Bogorodica sa svecima, glavni oltar (Bernardino Licinio), (500)

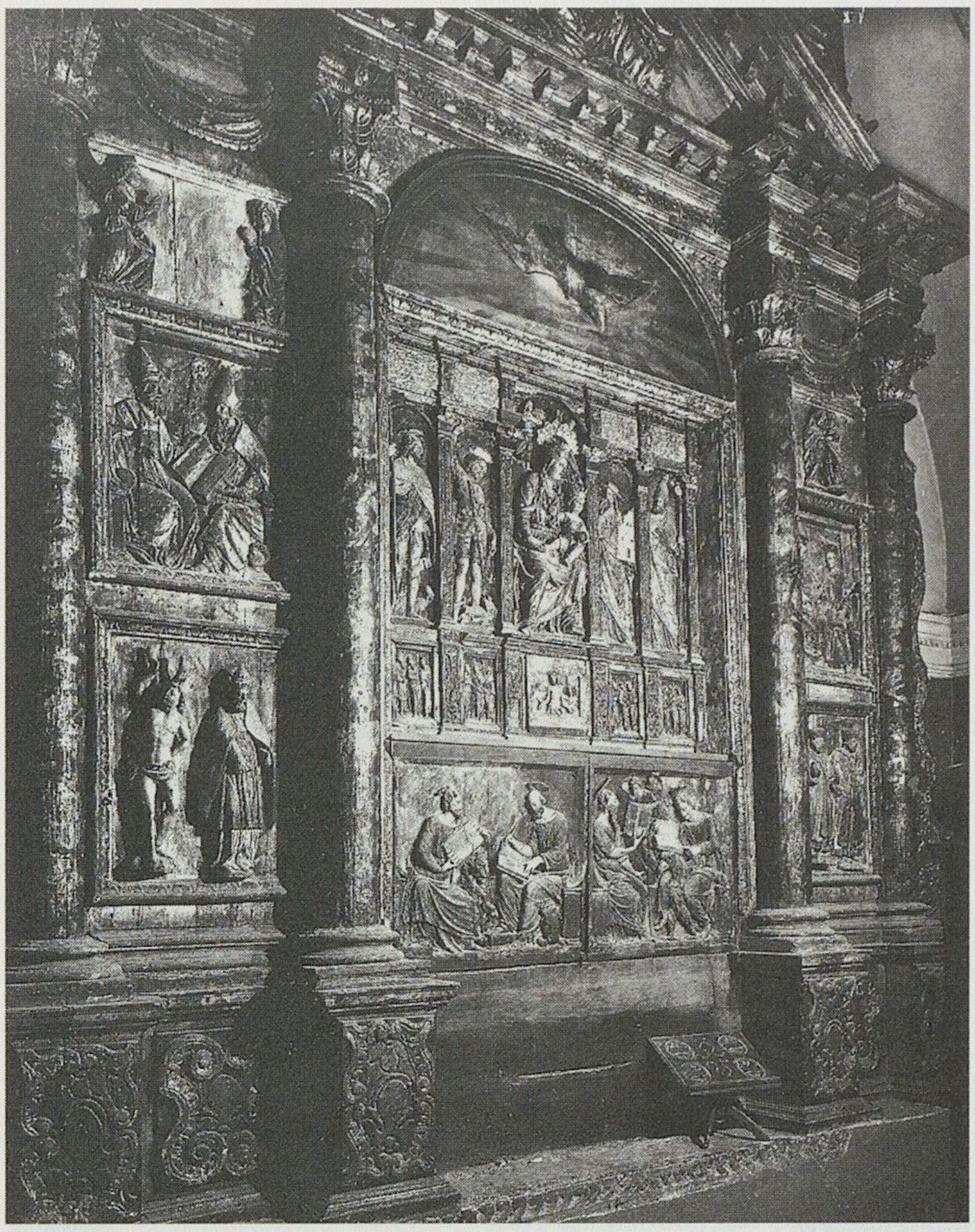



Omišalj, Župna crkva Svete Marije (Velika Gospoja), Luneta iznad ulaza, (512)

Omišalj, Župna crkva Svete Marije (Velika Gospoja), Drveni oltar iza glavnog oltara (513)



Vrbnik, Crkva Uznesenja Blažene Djevice Marije, Ružarij, oltar desno, (528)

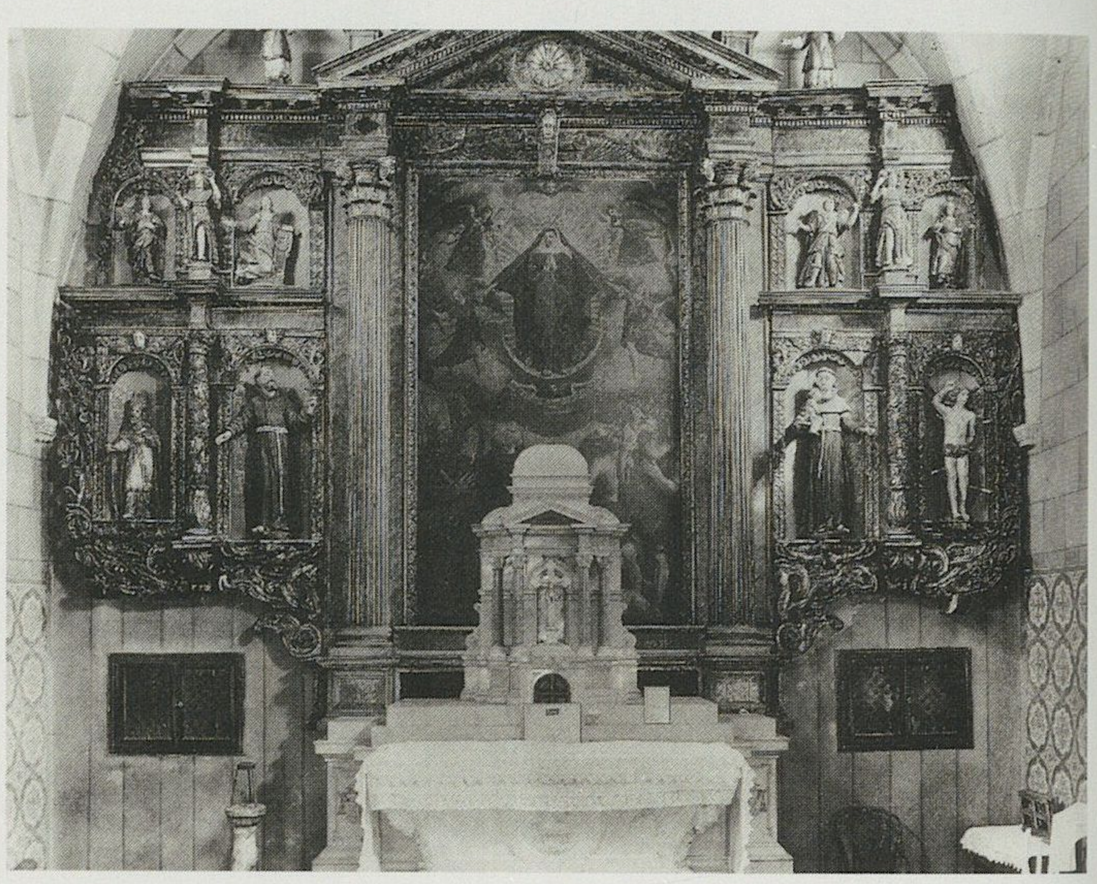

Vrbnik, Crkva Uznesenja Blažene Djevice Marije, Bogorodica sa svecima, glavni oltar, (525)



Vrbnik, Crkva Uznesenja Blažene Djevice Marije, Monstranca i kalež, (530)



Vrbnik, Kapela Nadarbine Blažene Djevice od porođenja, Sveta Ana sa svecima, (535)



Vrbnik, Ruševine crkve Svetog Vida, (543)



Bribir, Župna crkva Svetih Petra i Pavla, Pranje nogu (Jacopo Palma Ml.), (544)



Punat, Crkvica Svetog Donata, (542)

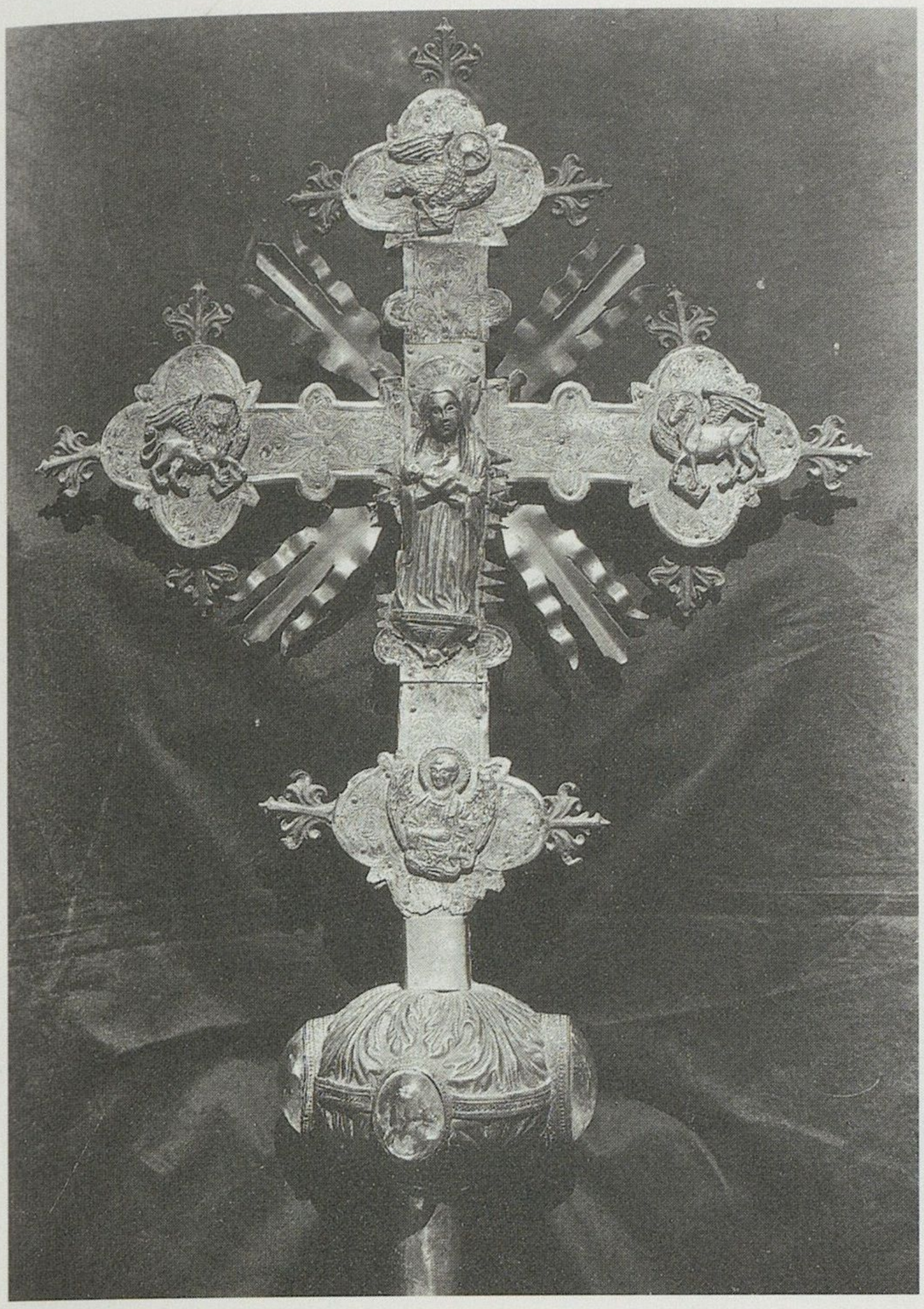



Bribir, Župna crkva Svetih Petra i Pavla, Romanički kaptolski križ, (551)

Drivenik, Crkva Svetog Stjepana, Pobočni oltar, (556)



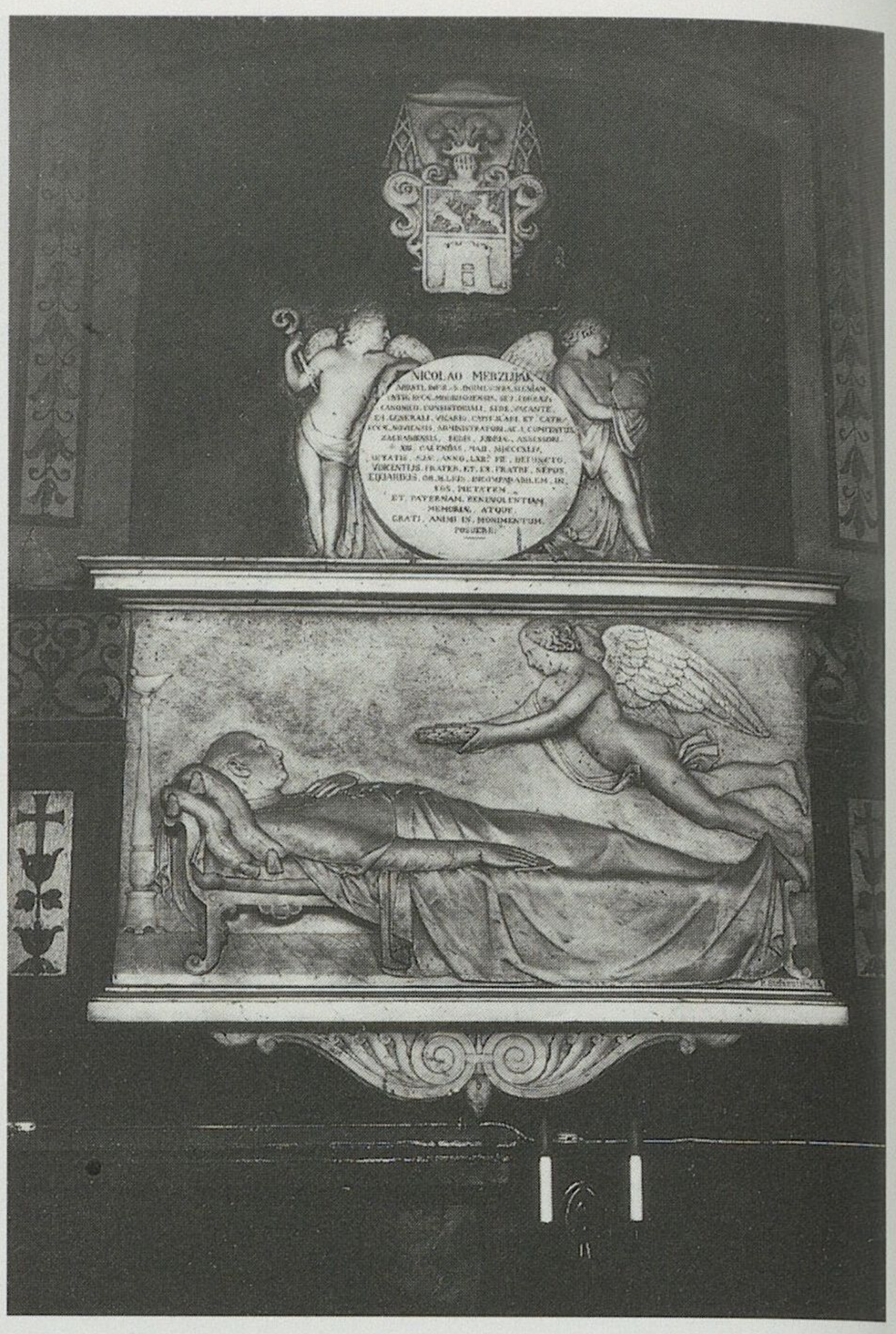

Drivenik, Crkva Svetog Stjepana, Pietá, (557)

Novi Vinodolski, Stolna crkva Svetih Filipa i Jakova, Grobna ploča kanonika Nikole Mrzljaka, (559)

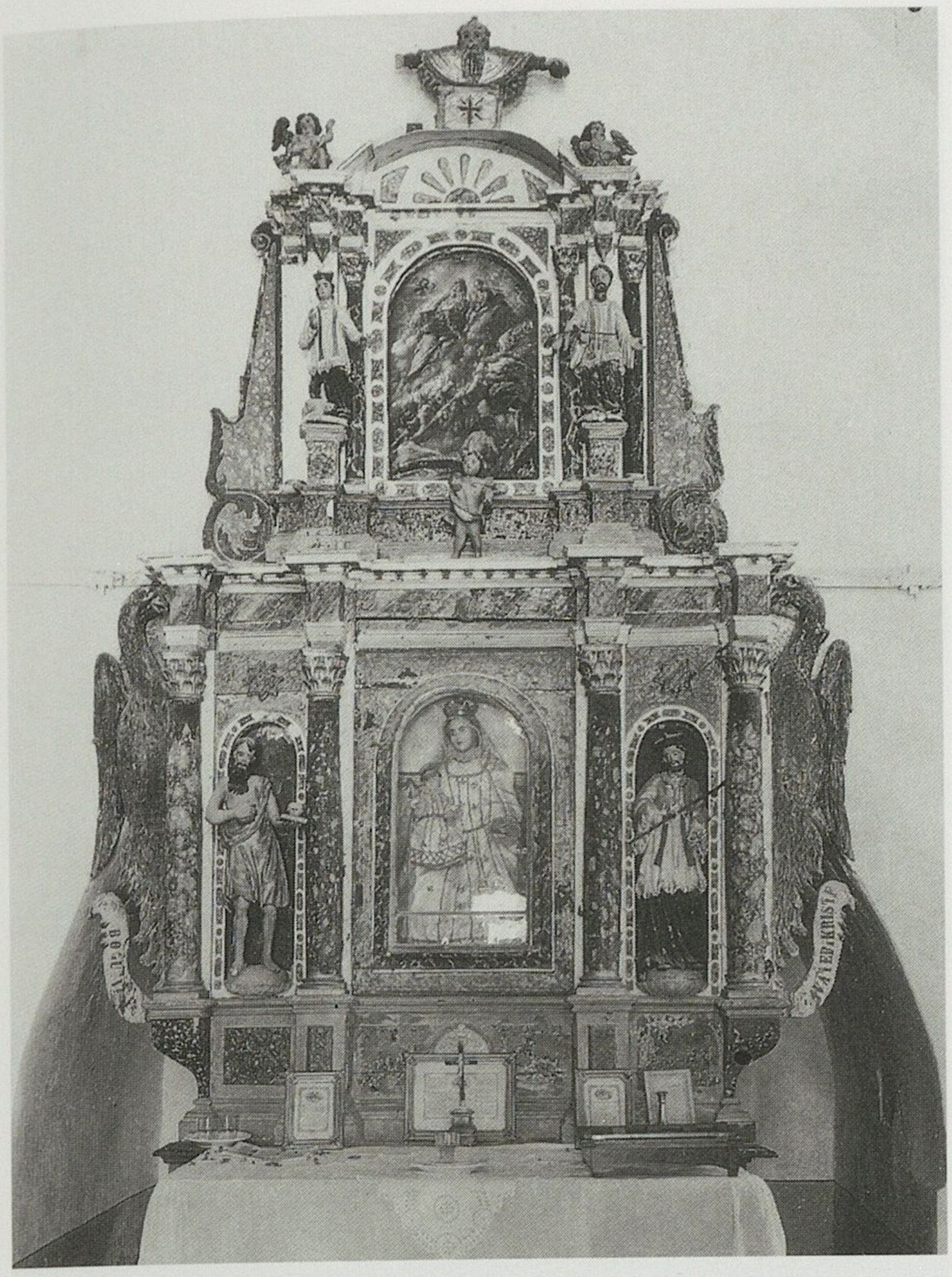

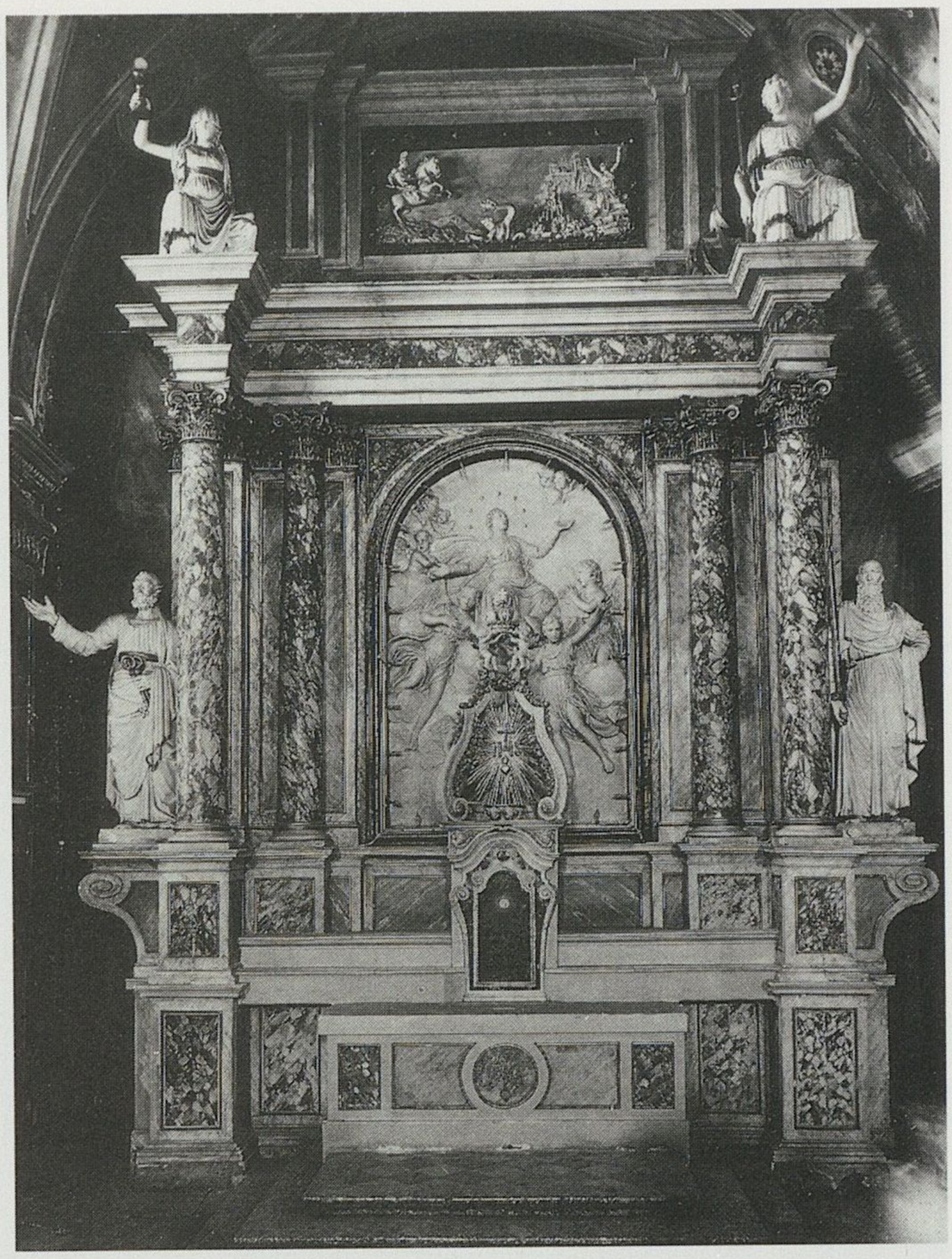

Novi Vinodolski, Crkvica Svetog Trojstva, Oltar, (567)

Senj, Stolna crkva Blažene Djevice Marije, Glavni oltar sa reljefom Uzašašća Bogorodičinog, (571)





Senj, Stolna crkva Blažene Djevice Marije, Glavna ulazna vrata, (569)

Senj, Stolna crkva Blažene Djevice Marije, Kustodija, (574)

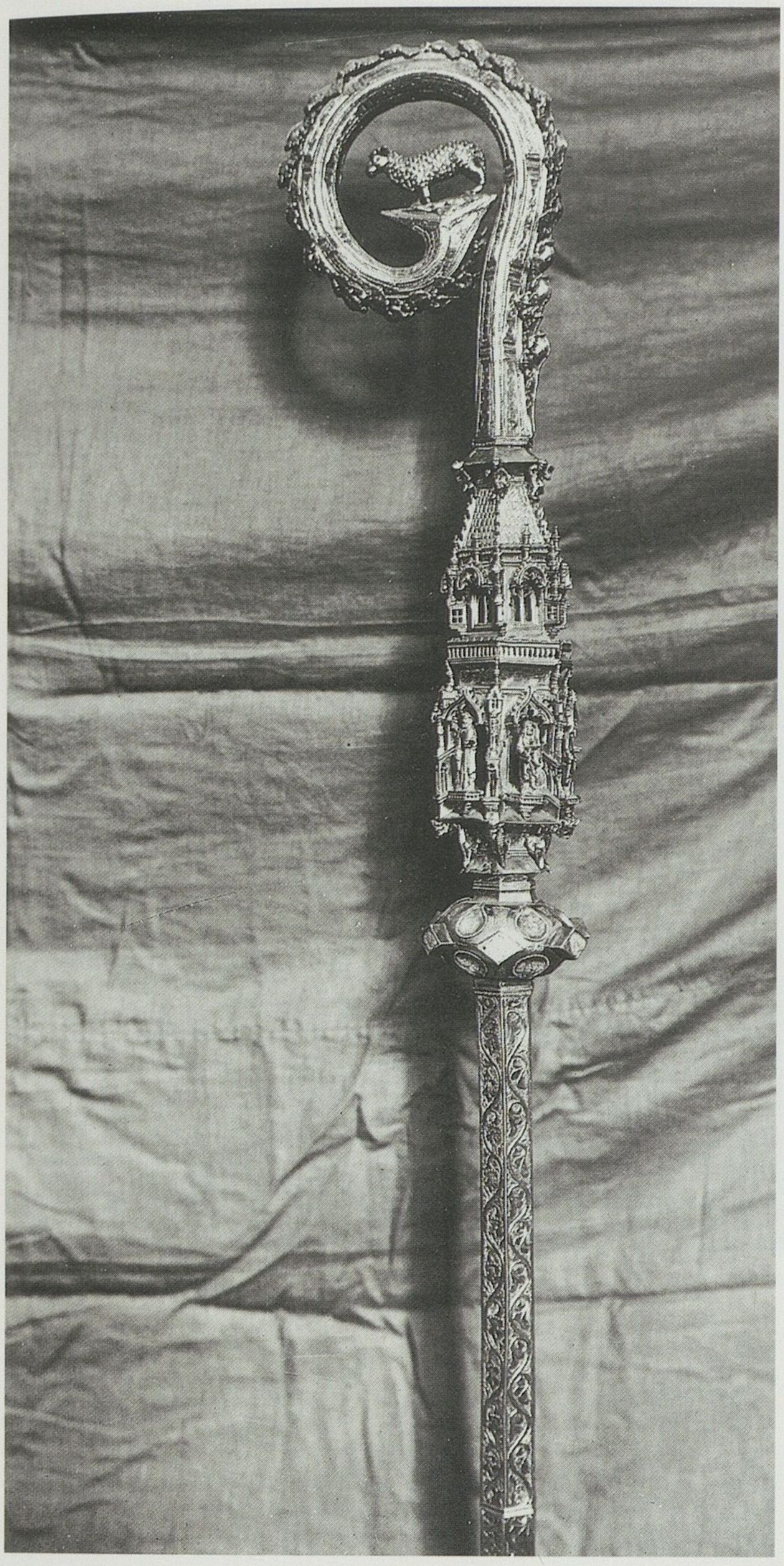

Senj, Stolna crkva Blažene Djevice Marije,
Pastoral biskupa Kristofora, (578)



Senj, Stolna crkva Blažene Djevice Marije,
Monstranca, (582)





Senj, Stolna crkva Blažene Djevice Marije, Grobni spomenik biskupa Ivana de Cardinalibusa, (576)

Senj, Crkva Svetog Franje, Grobna ploča Isotte, žene Stjepana Frankopana, (598)

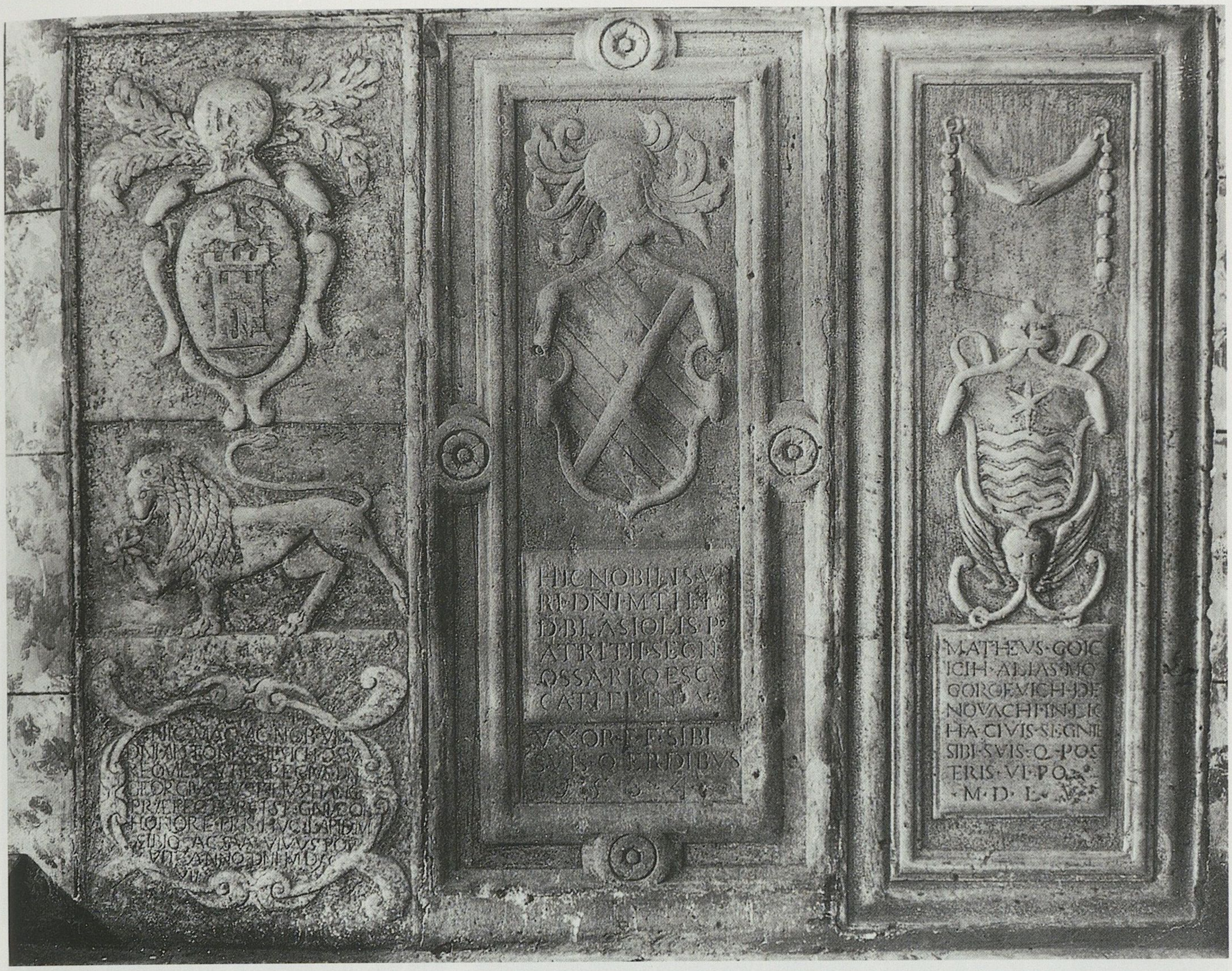

Senj, Crkva Svetog Franje, Grobne ploče Matije Gojičića, Mateja Blasiolisa i Antuna Stipčića, (588)



Senj, Crkva Svetog Franje, (584)



Senj, Dvorište kuće Petrovski, Lavlje dvorište, (609)





Senj, Crkva Majke Božje od Arta, Sveta Margarita (Antonius Parolus), (606)

Bakar, Župna crkva Svetog Andrije, Relikvijar svete Uršule, (621)



Bakar, Crkva Svete Margarete, Glavni oltar (Valentin Metzinger), (611)



Kastav, Župna crkva Svete Jelene, Kanoničke korske klupe, (632)



Sušak, Gradski muzej, Obitelj brodograditelja Antuna Vranića iz Kostrene, (641)





Sušak, Gradski muzej, Portret dr. Vinka baruna Zmajića (Bala Čikoš Sesia), (653)

Trsat, Crkva Blažene Djevice Marije, Oltar svetog Nikole (Bernardino Licinio ?), (661)

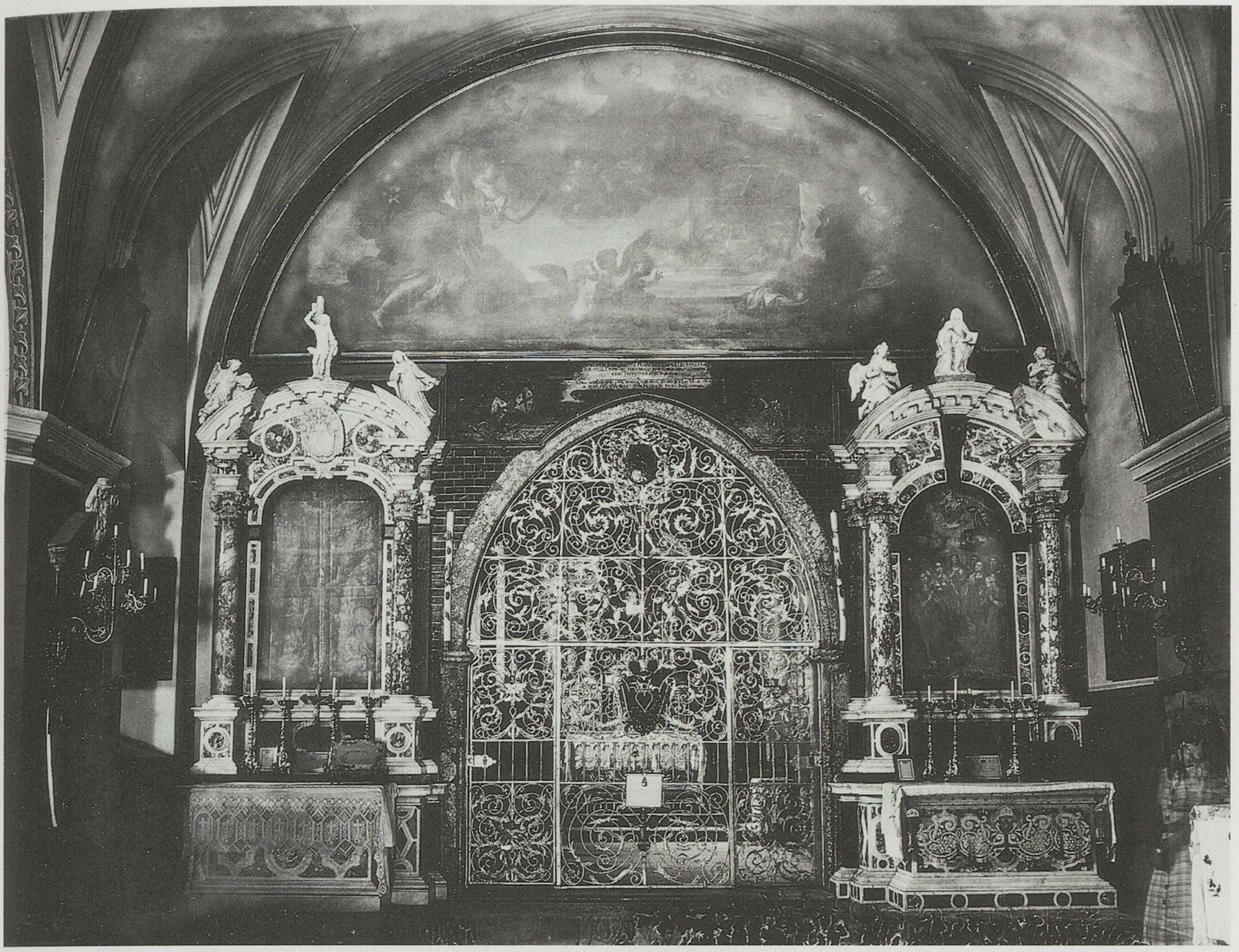

Trsat, Crkva Blažene Djevice Marije, Željzne rešetke svetišta i Navještenje (Cristoforo Tasca), (662)



Kastav, Crkva Svete Trojice, Nekadašnja dvorska kapela kastavske gospode, (638)

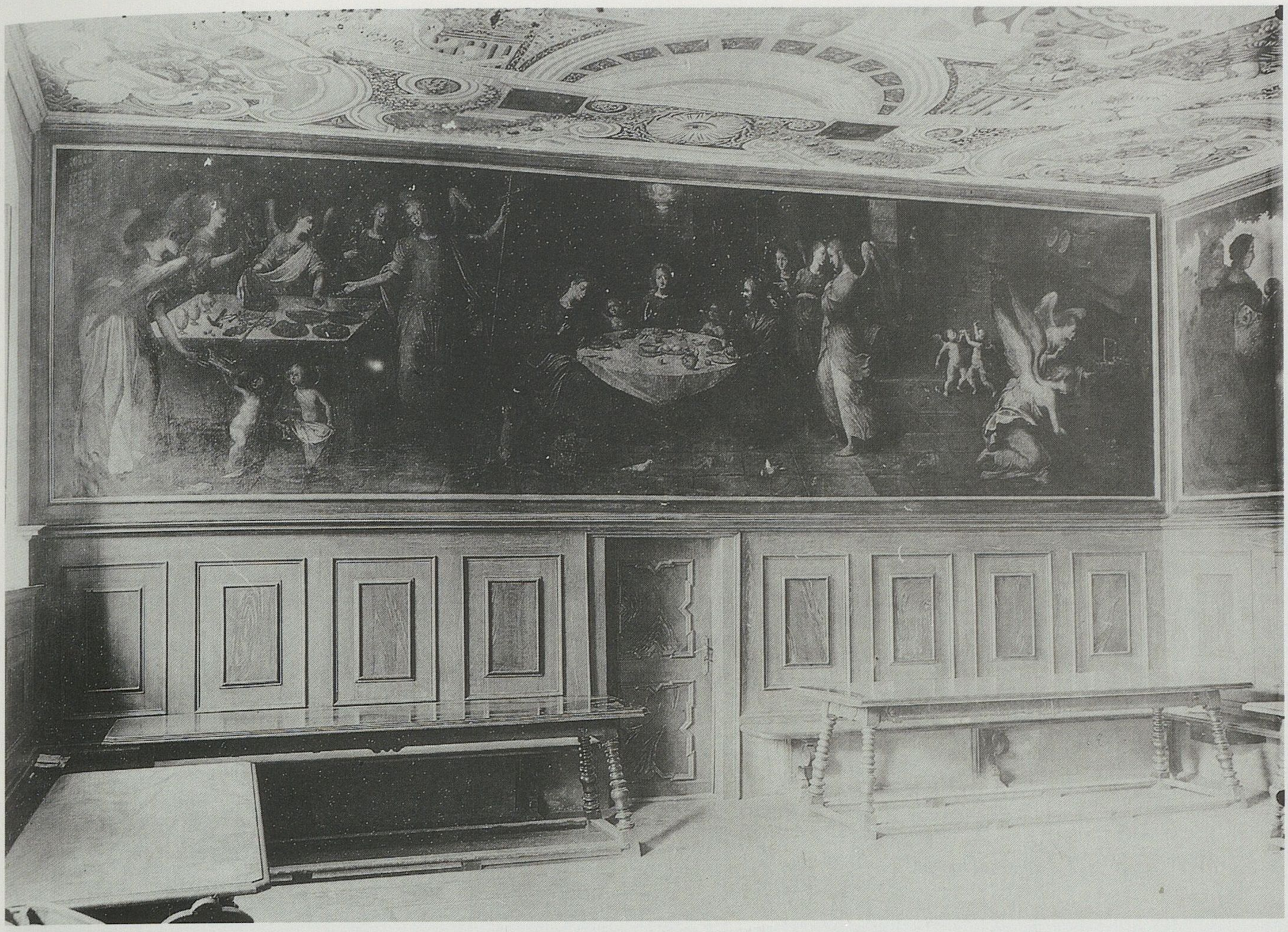

Trsat, Franjevački samostan, Sveta Obitelj kod ručka (Fra Serafin Schön), (668)

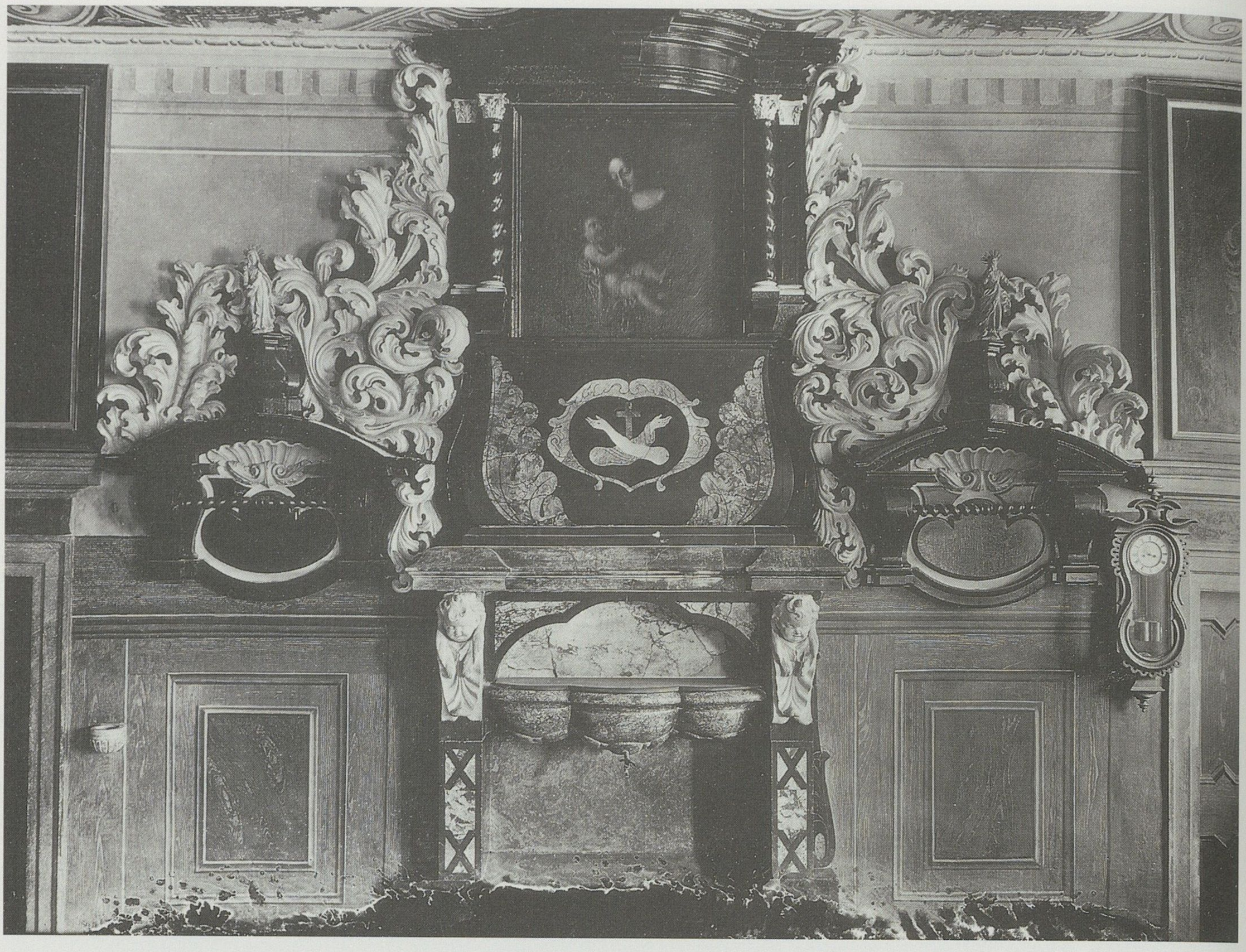

Trsat, Franjevački samostan, Pulpit sa slikom Bogorodice (Cristoforo Tasca), (669)



Trsat, Franjevački samostan, Stropne slike (Aleksandar Roblek), (674)

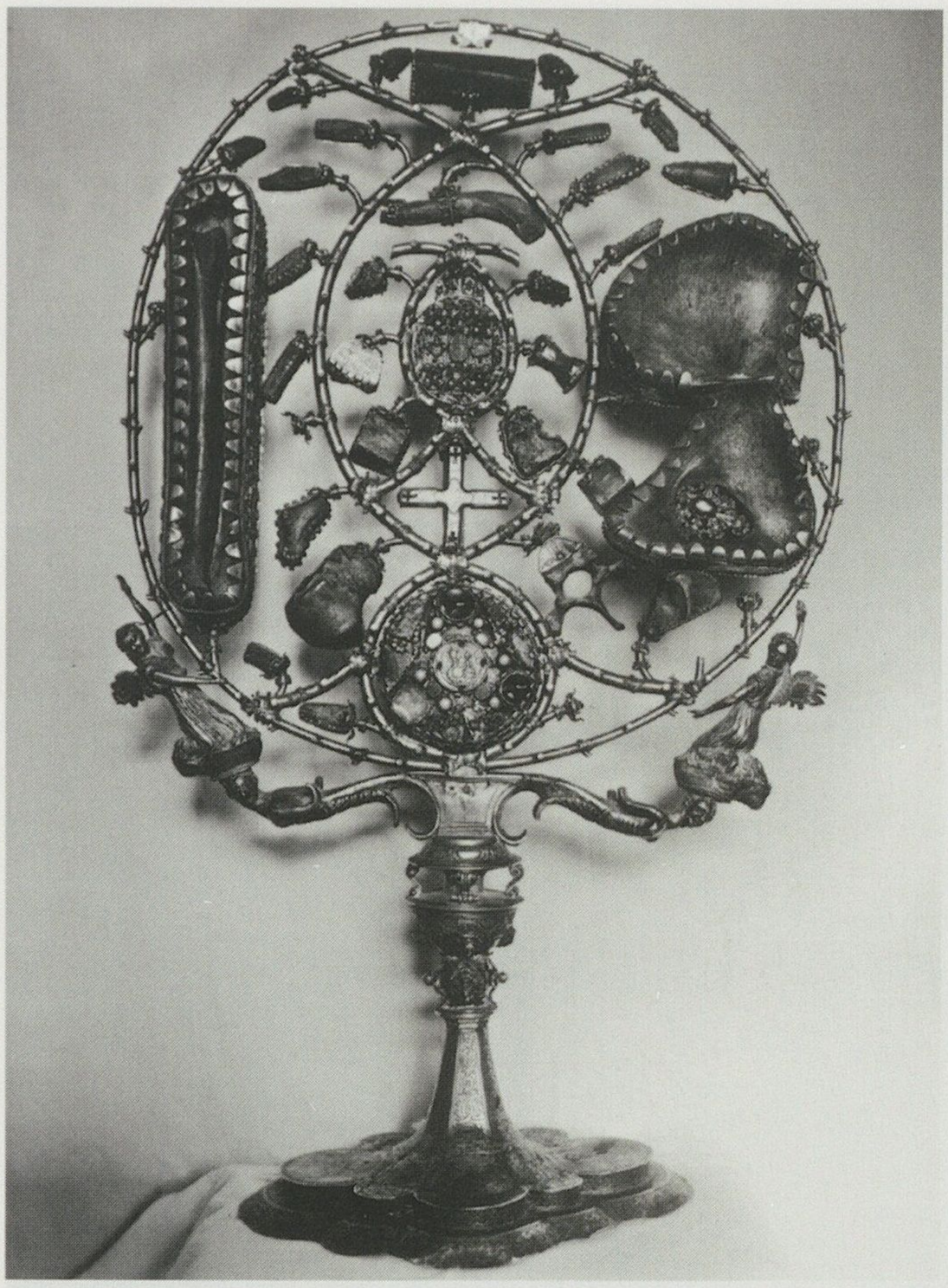



Trsat, Franjevački samostan, Relikvijar Barbare Frankopan, riznica, (679)

Trsat, Kaštel, Brončani zmaj (Fernkorn), (696)



Cavtat, Crkva Majke Božje Sniježne, Poliptih (Vicko Lovrin), (697)





Dubrovnik, Crkva Svetog Dominika, Bogorodica s djetetom, donatorom i sveti Franjo (Blaž Držić), (740)

Dubrovnik, Crkva Svetog Dominika, Rođenje Isusovo (Lorenzo di Credi ili Tommaso di Stefano Lunetti), (743)



Dubrovnik, Crkva Svetog Dominika, Sveti Magdalena i Vlaho, Tobija, arkanđel Rafael i donator (Tiziano Vecelli), (744)



Dubrovnik, Crkva Svetog Dominika, Navještenje (Nikola Božidarević), (722)





Dubrovnik, Crkva Svetog Dominika, Poliptih s krštenjem Kristovim, detalj, (734)

Dubrovnik, Crkva Svetog Franje, Oltarni poliptih s uskrsnućem Kristovim, detalj, (751)



Lopud, Franjevačka crkva, Oltarni triptih sa skulpturama, detalj (Majstor H. R.), (755)



Rijeka Dubrovačka, Sorkočevićev ljetnikovac, Kameni stalak za cvijeće u perivoju, (787)



Zagreb, Crkva Svetog Franje Ksaverskog, Glavni oltar, 1757., (802)

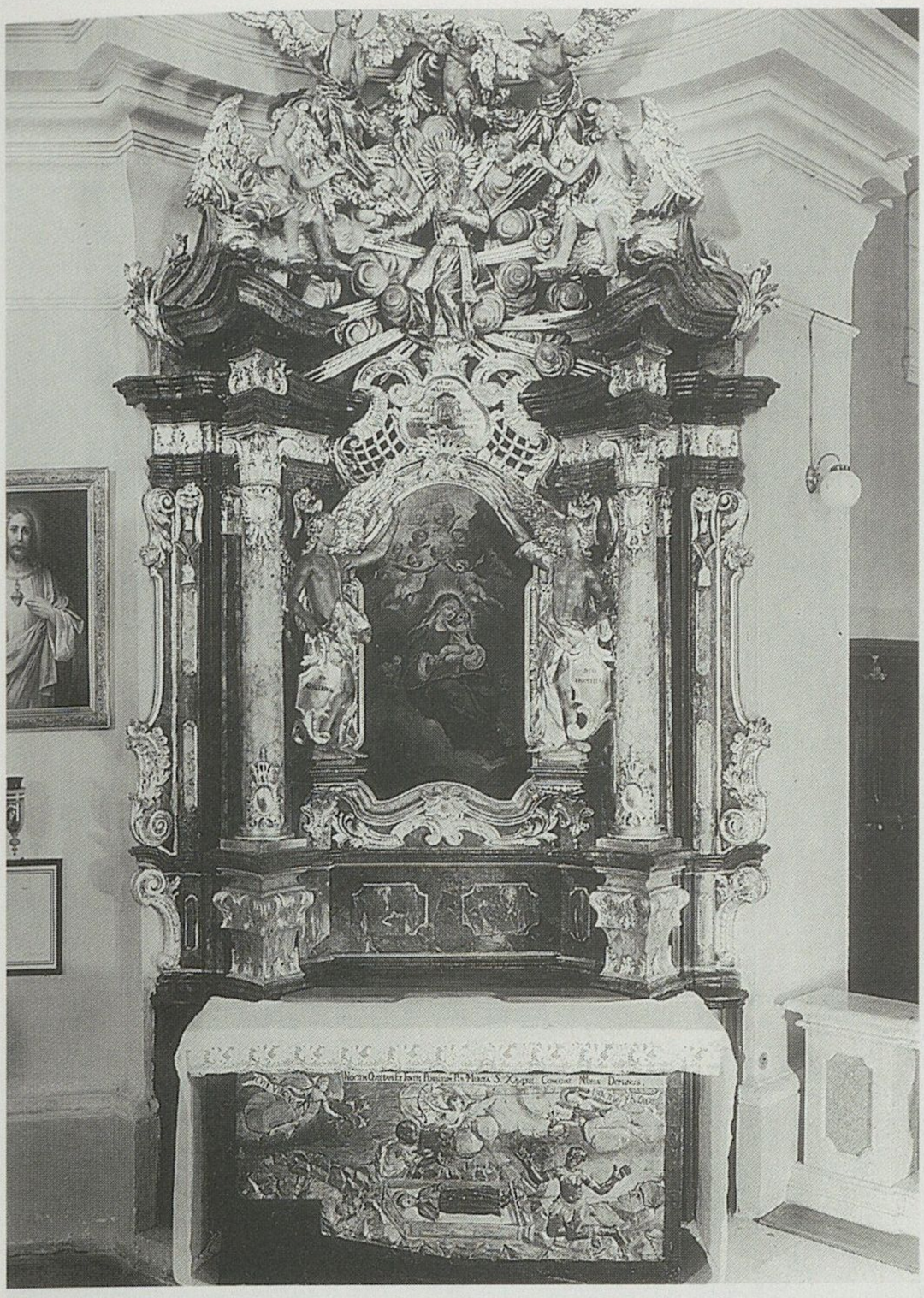

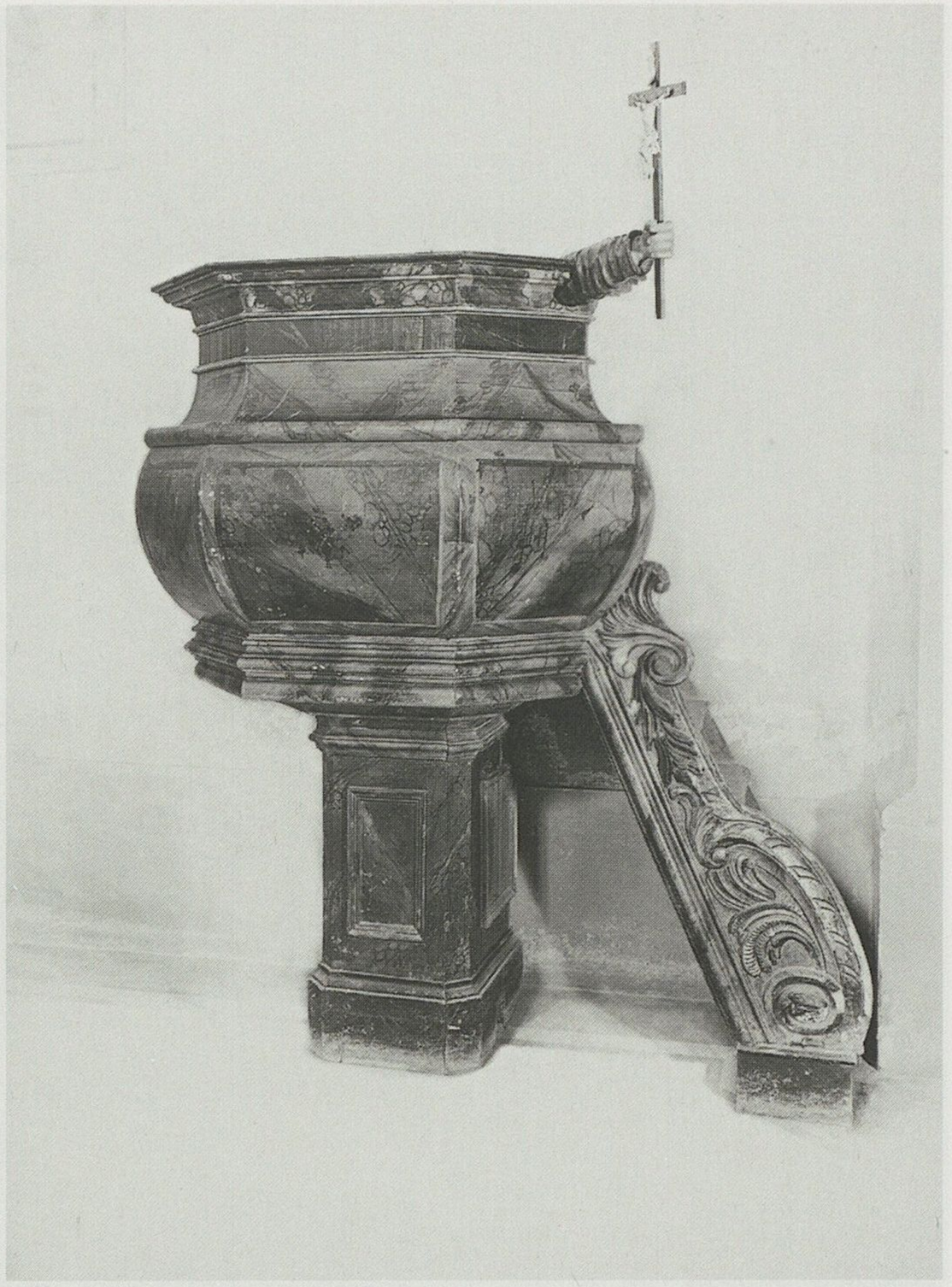

Zagreb, Crkva Svetog Franje Ksaverskog, Oltar Blažene Djevice Marije, 1753., (806)

Zagreb, Crkva Svetog Franje Ksaverskog, Propovjedaonica, (814)

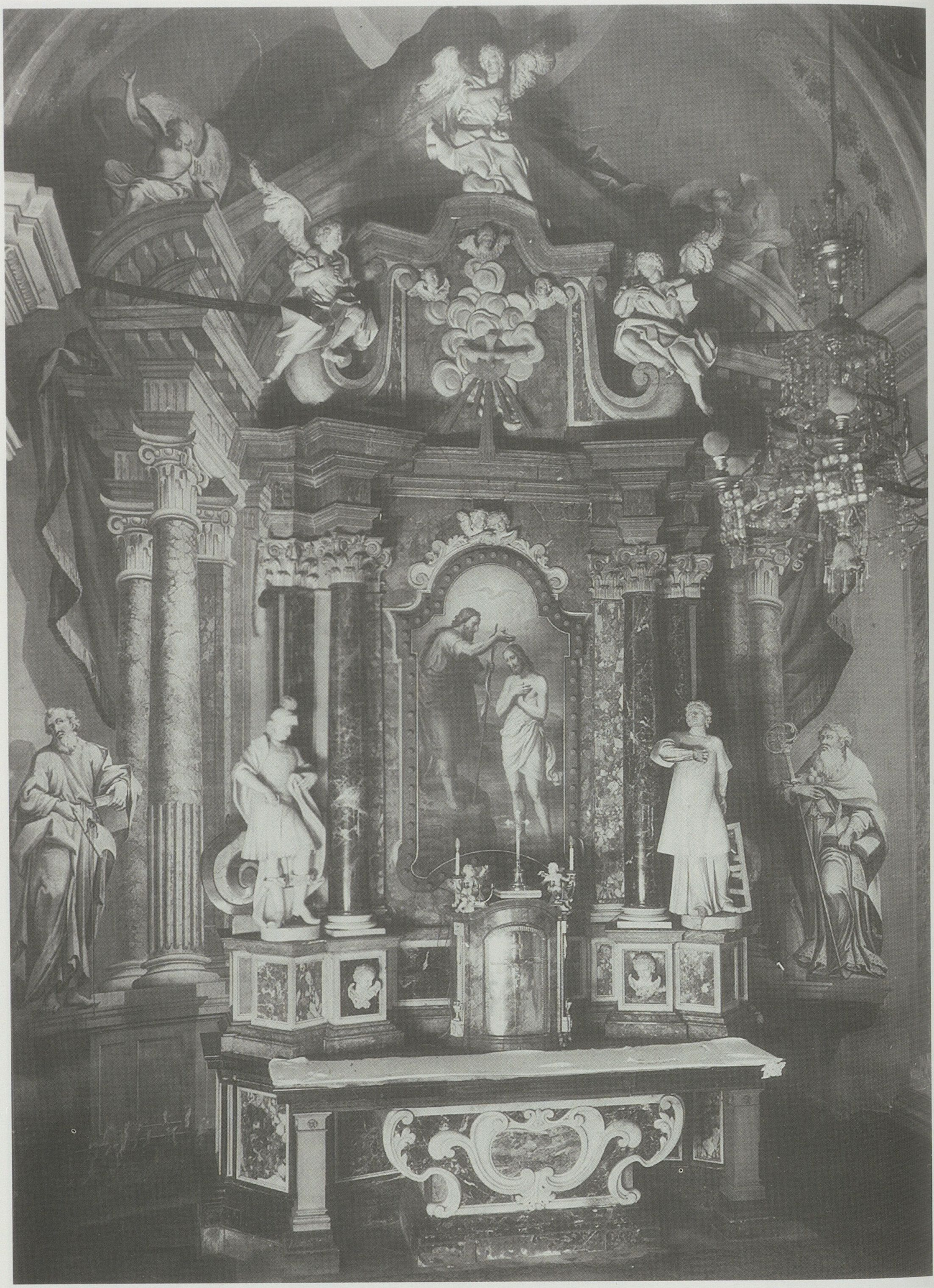

Zagreb, Župna crkva Svetog Ivana Krstitelja, Glavni oltar, 1760., (820)



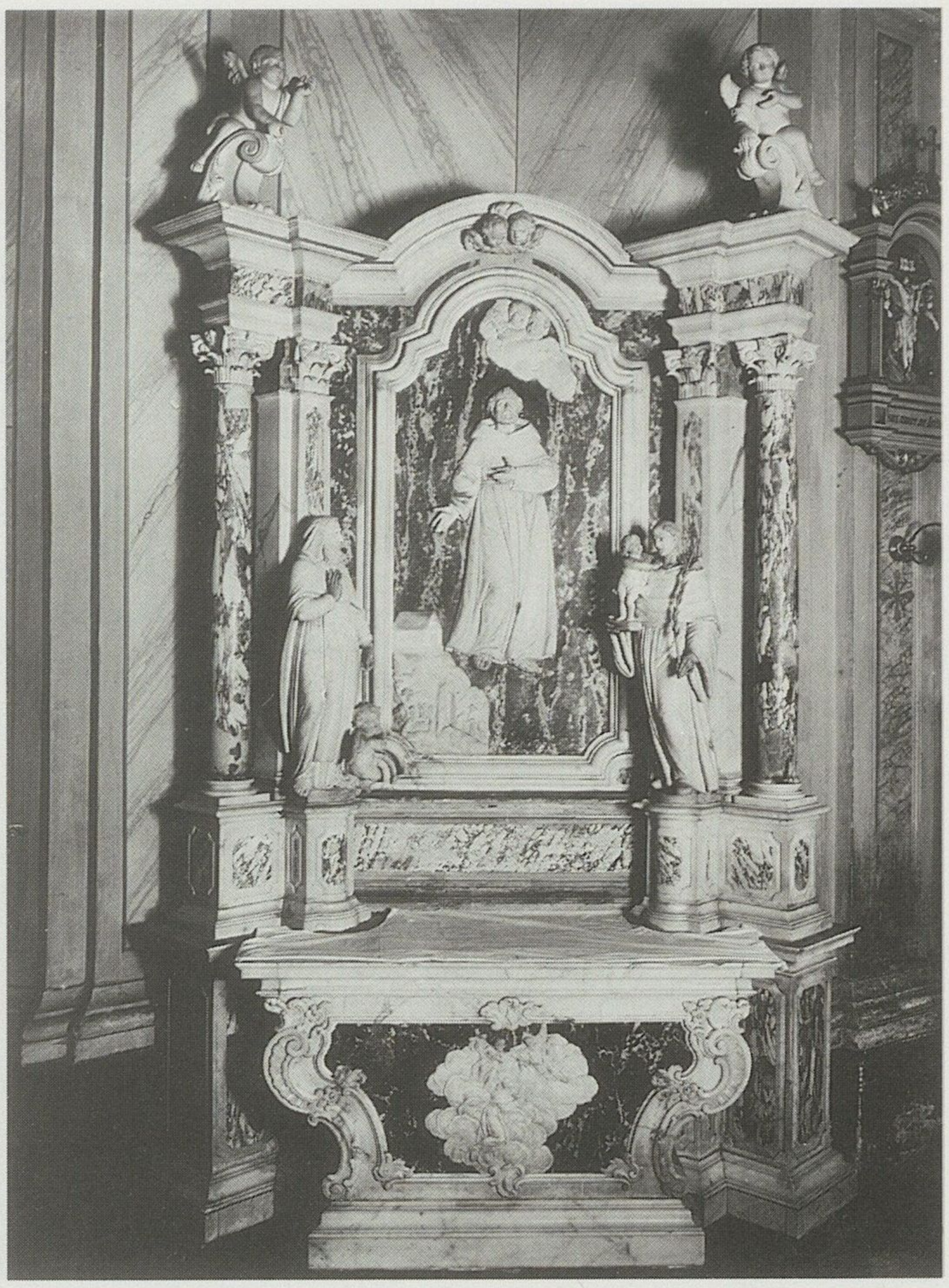

Zagreb, Župna crkva Svetog Ivana Krstitelja, Oltar svetog Jeronima, 1790., (824)

Zagreb, Župna crkva Svetog Ivana Krstitelja, Oltar svetog Franje Asiškog, 1792., (825)

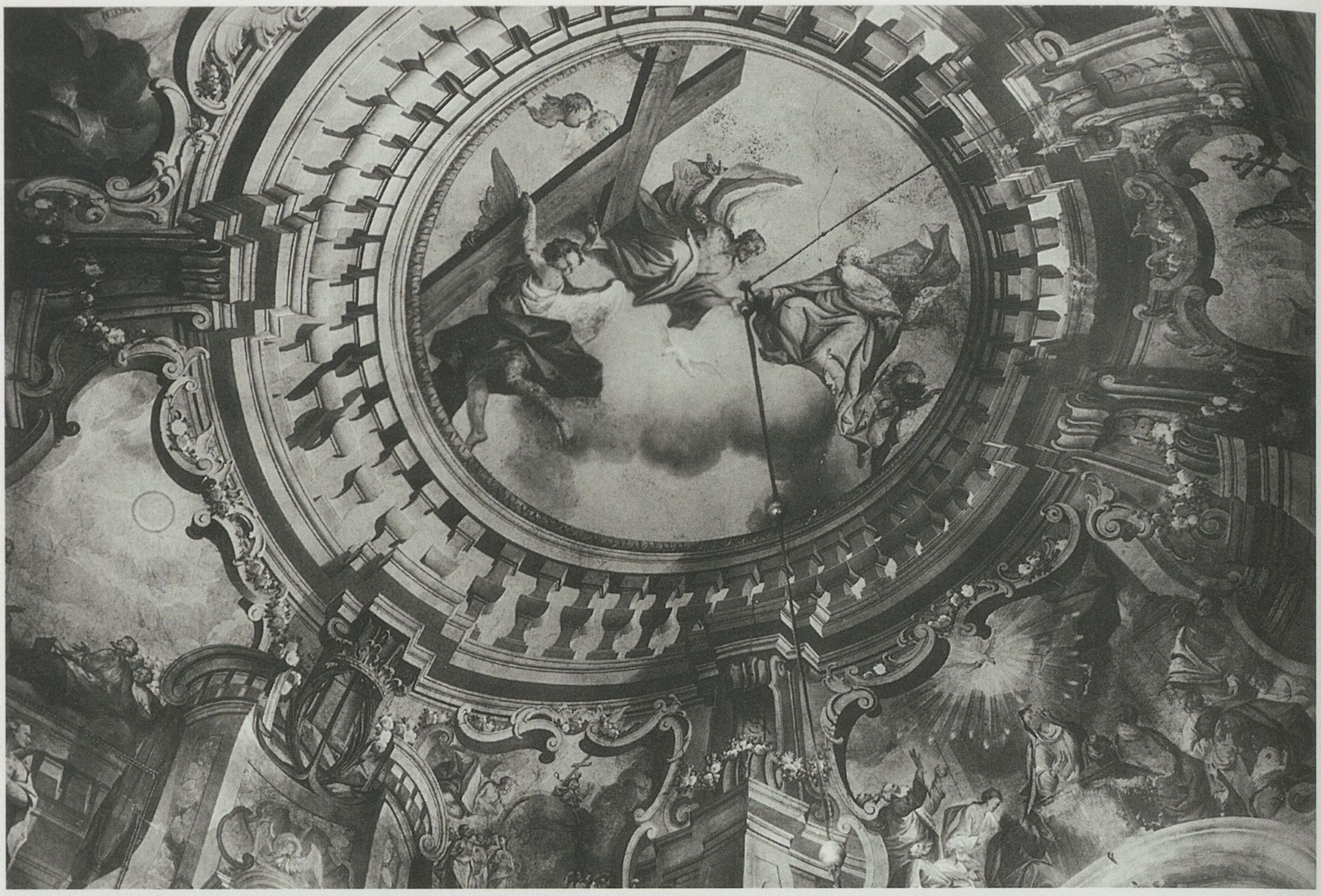

Zagreb, Župna crkva Svetog Ivana Krstitelja, Stropne freske (Anton Lerchinger i Anton Archner) (833)



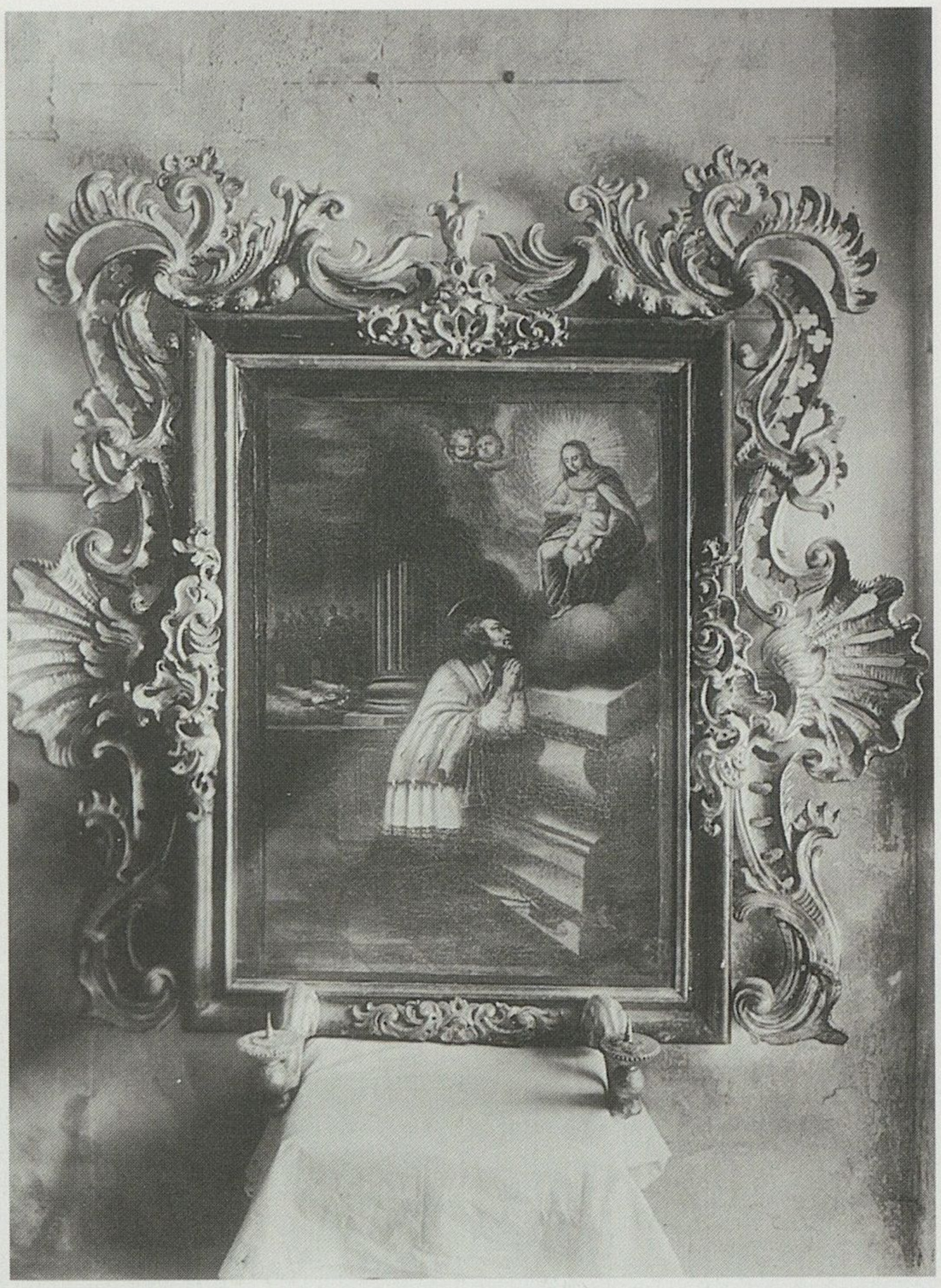

Zagreb, Župna crkva Svetog Ivana Krstitelja, Ispovjedaonica, (842)

Zagreb, Župna crkva Svetog Ivana Krstitelja, Sveti Ivan Nepomuk kleči pred Bogorodicom s djetetom (845)

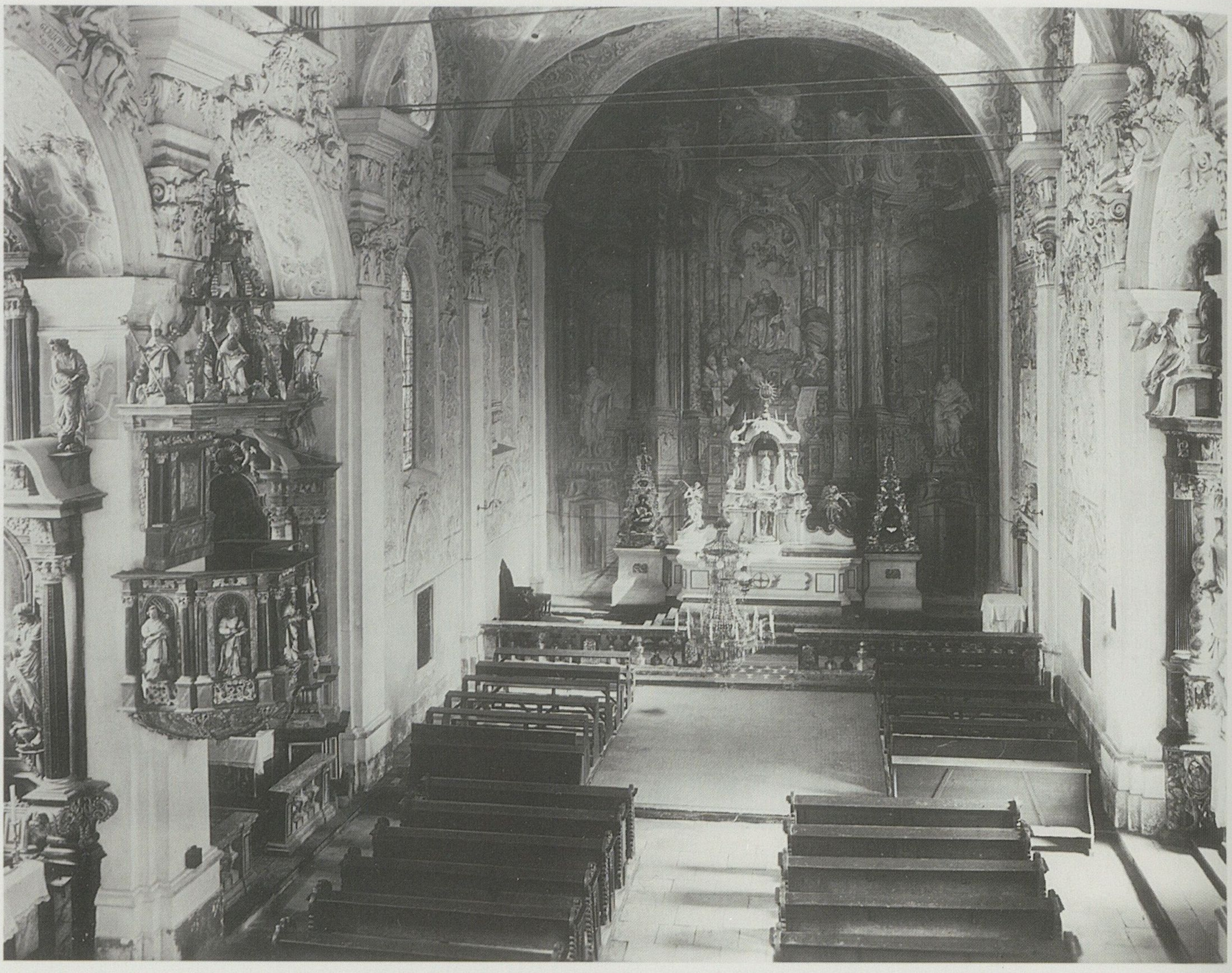

Zagreb, Crkva Svete Katarine, Interijer, (848)

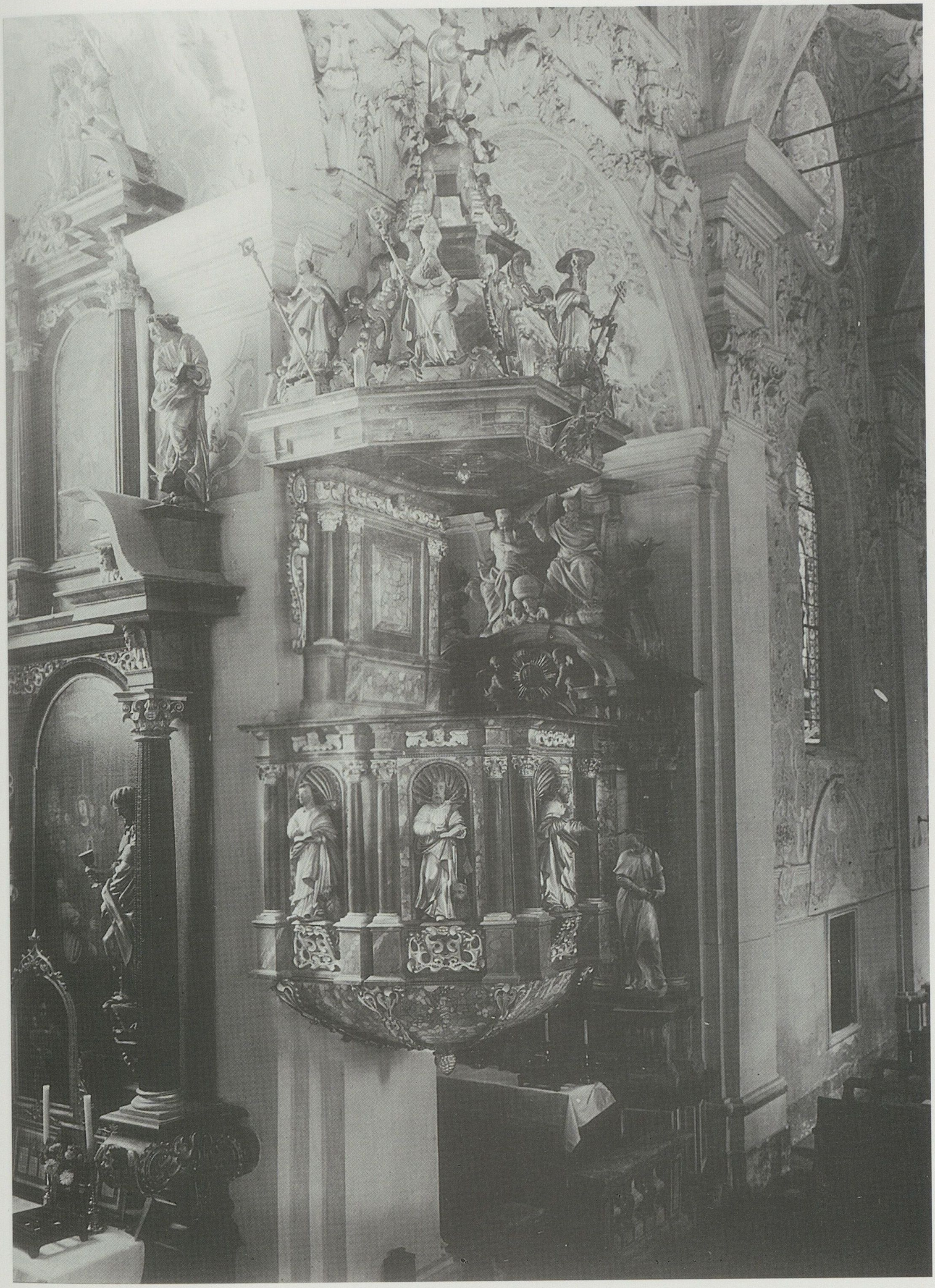

Zagreb, Crkva Svete Katarine, Propovjedaonica, 1680. (Thomas Derwant), (851)



Zagreb, Crkva Svete Katarine, Oltar svetog Ignacija Loyole, 1729., sveti Franjo Ksaverski (Francesco Robba), (881)



Zagreb, Crkva Svete Katarine, Oltar svetog Ignacija Loyole, 1729., sveti Franjo Regis (Francesco Robba), (882)



Zagreb, Crkva Svete Katarine, Svod sa stuccom i freskama, detalj, 1721. (Anton Joseph Quadrio), (890)



Zagreb, Crkva Svete Katarine, Kapela svetog Dionizija, stucco (Anton Joseph Quadrio), (892)

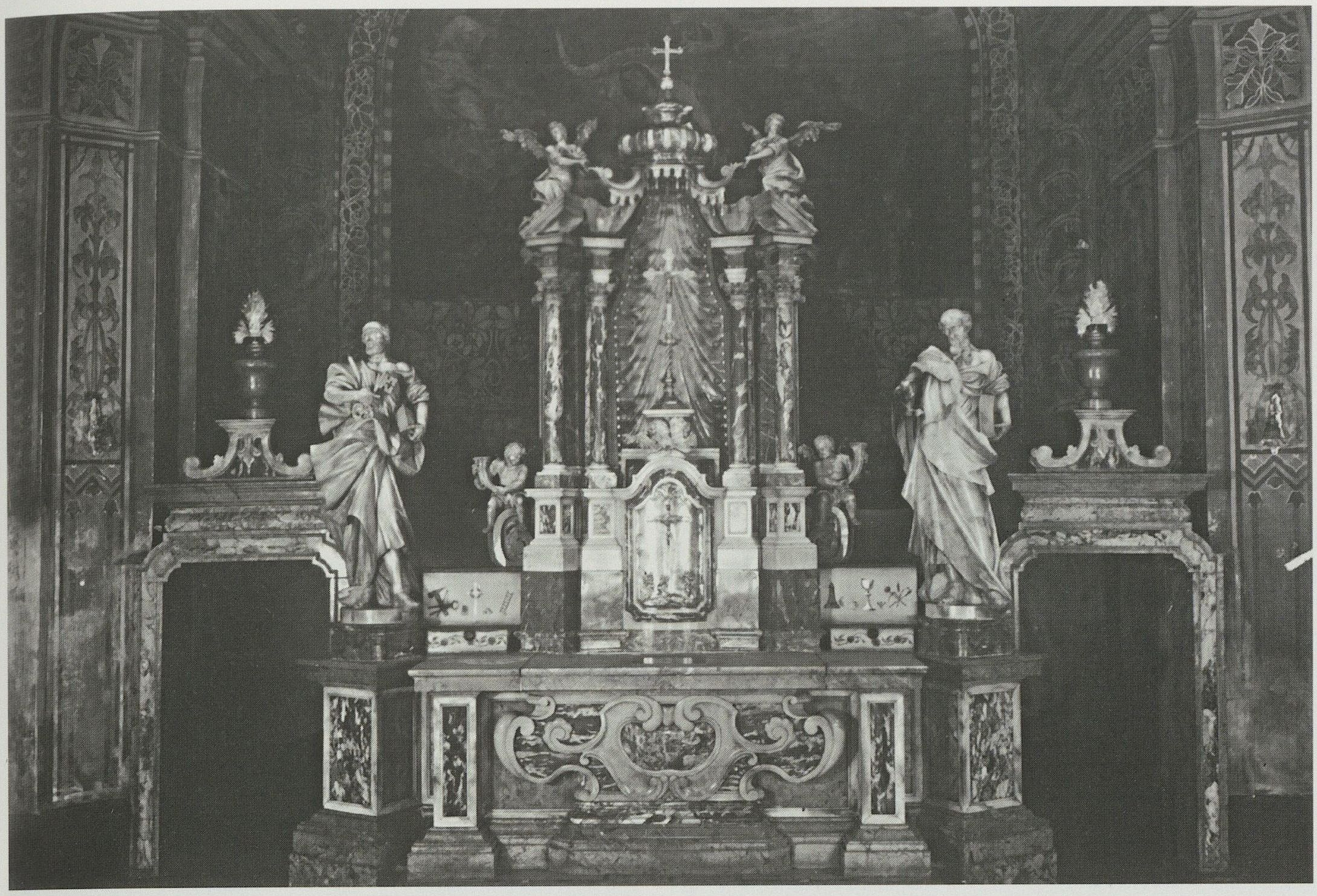

Zagreb, Crkva Svete Marije, Glavni oltar, 1768. (Franjo Rottmann), (944)





Zagreb, Crkva Svete Marije, Sveti Petar, glavni oltar, 1768. (Franjo Rottmann), (945)

Zagreb, Crkva Svete Marije, Sveti Pavao, glavni oltar, 1768. (Franjo Rottmann), (946)



Zagreb, Crkva Svete Marije, Propovjedaonica, 1772., (949)



Zagreb, Crkva Svete Marije, Oltar sveta Tri kralja, 1772., (952)



Zagreb, Crkva Svete Marije, Oltar svetog Josipa, (956)

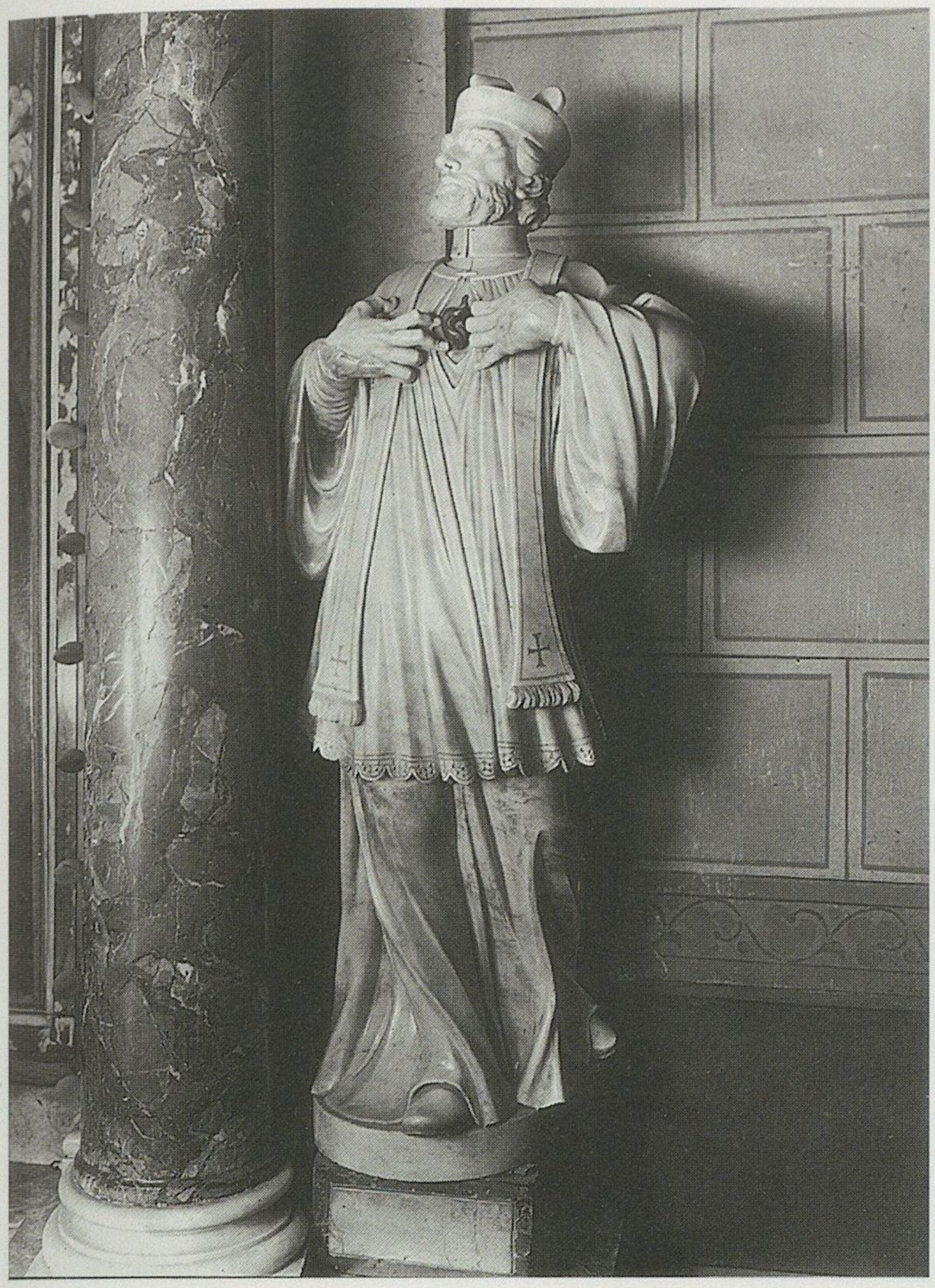

Zagreb, Crkva Svete Marije, Sveti Franjo Ksaverski sa oltara svetog Josipa, (958)



Zagreb, Crkva Svete Marije, Oltar svete Ane, (959)





Zagreb, Crkva Svete Marije, Oltar svete Marije Magdalene, (962)

Zagreb, Crkva Svete Marije, Sveti Efrem pustinjak s oltara svete Marije Magdalene, (964)



Remete, Crkva Svete Marije, Glavni oltar, 1707. (Toma Jurjević i Pavao Belina), (967)



Remete, Crkva Svete Marije, Bogorodica s djetetom s glavnog oltara, (969)

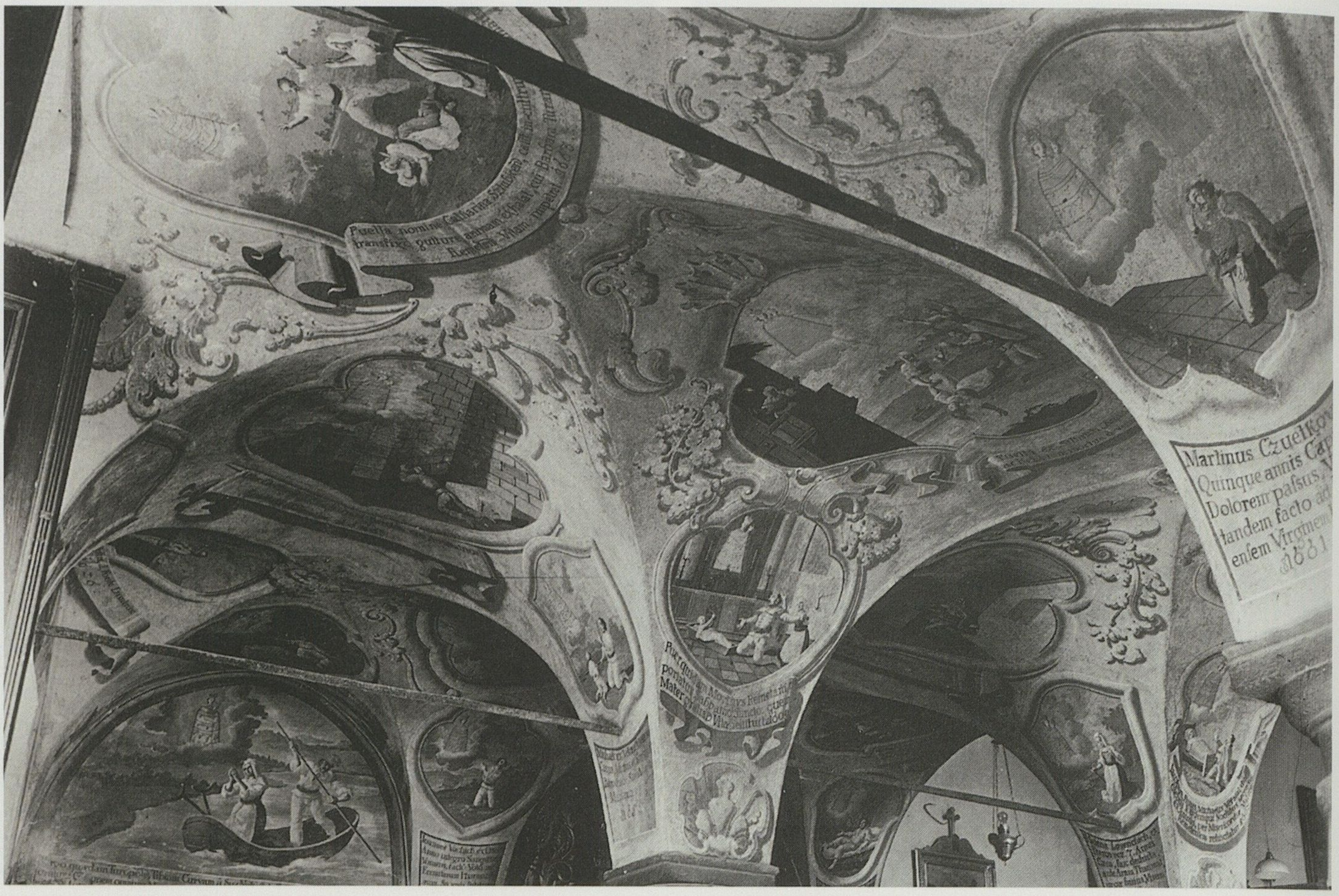

Remete, Crkva Svete Marije, Freske na svodu ispod pjevališta (Ivan Ranger), (976)





Zagreb, Crkva Svetog Marka, Južni portal, (979)

Zagreb, Crkva Svetog Marka, Južni portal, detalj, (983)





Zagreb, Katedrala Uzašašća Marije, Propovjedaonica, 1696., detalj (Michael Cussa), (998)

Zagreb, Katedrala Uzašašća Marije, Oltar Posljednje večere, 1703. (Toma Jurjević i Pavao Belina), (999)



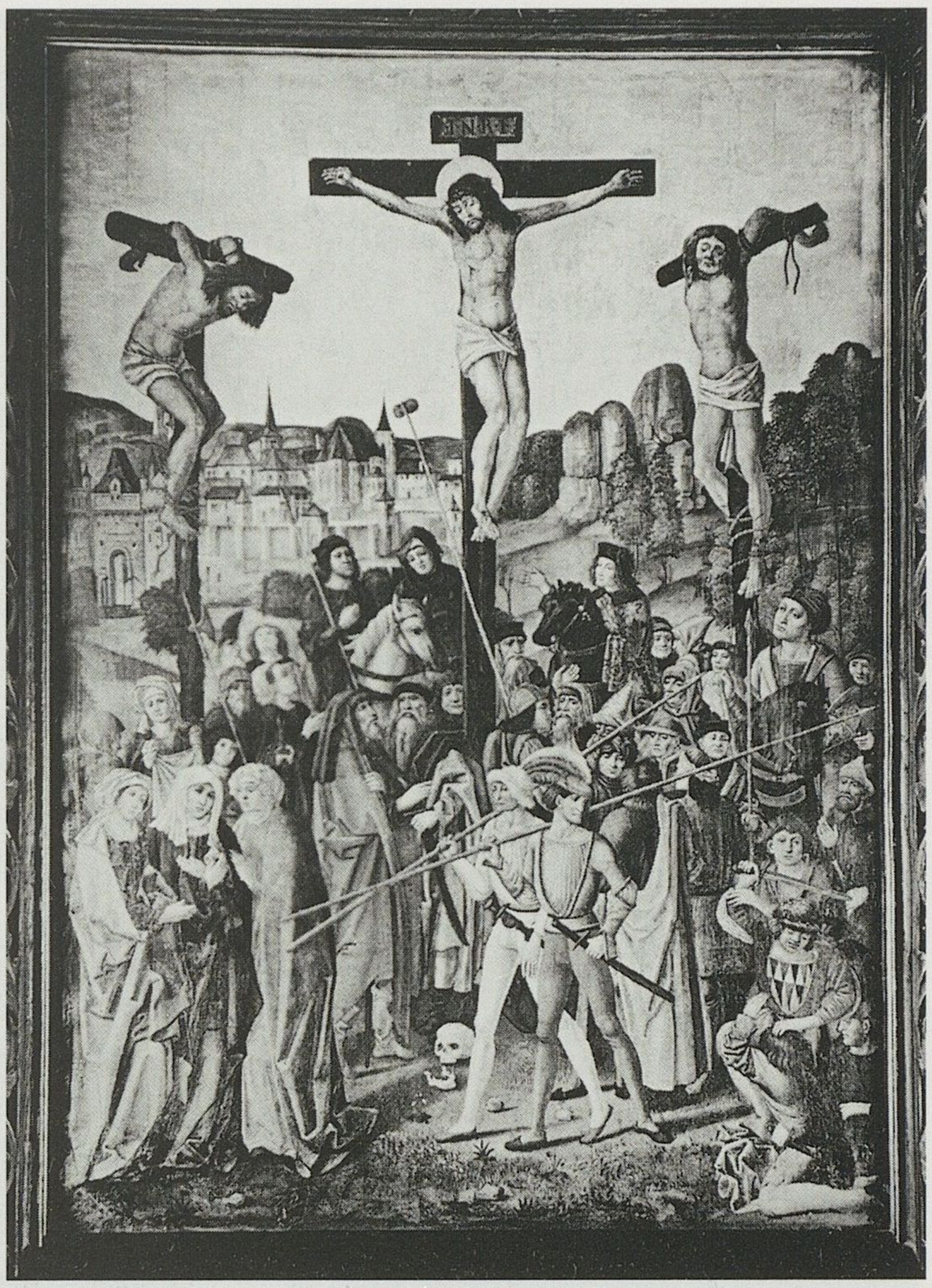

Zagreb, Katedrala Uzašašća Marije, Nadgrobni spomenik bana Tome Bakača, (1004)

Zagreb, Katedrala Uzašašća Marije, Raspeće s oltara u novoj sakristiji, o. 1500., (1006)



Zagreb, Diecezanski muzej, Sveti Kristofor i Antun Padovanski (Bernardo Bobić), (1010)





Zagreb, Nadbiskupski dvor, Kapela Svetog Stjepana, oltar, XVIII. st., (1024)

Zagreb, Nadbiskupski dvor, Kapela Svetog Stjepana, kapitel, (1027)

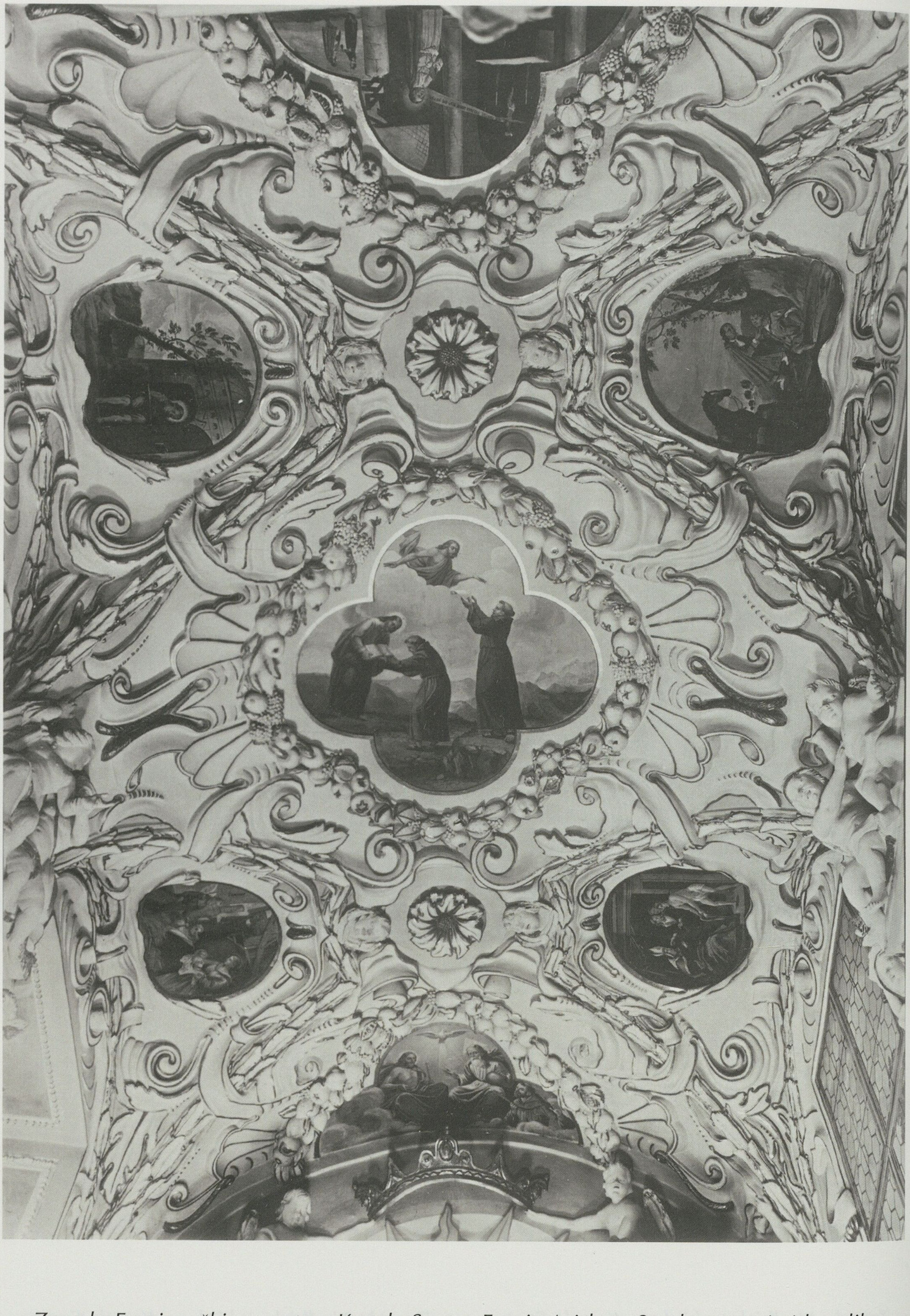

Zagreb, Franjevački samostan, Kapela Svetog Franje Asiškog, Svod, stucco i zidne slike, 1680., (1031)





Zagreb, Muzej grada Zagreba, Sveti Petar apostol s portala stare katedrale, (1042)

Zagreb, Muzej grada Zagreba, Sveti Ivan Krstitelj s krstionice iz stare katedrale, (1056)





Zagreb, Muzej grada Zagreba, Svetohranište iz crkve Svetoga Marka, (1072)

Zagreb, Muzej za umjetnost i obrt, Oltar svetoga Ladislava, 1688., detalj (Bernardo Bobić i Ivan Komerštajner), (1099)

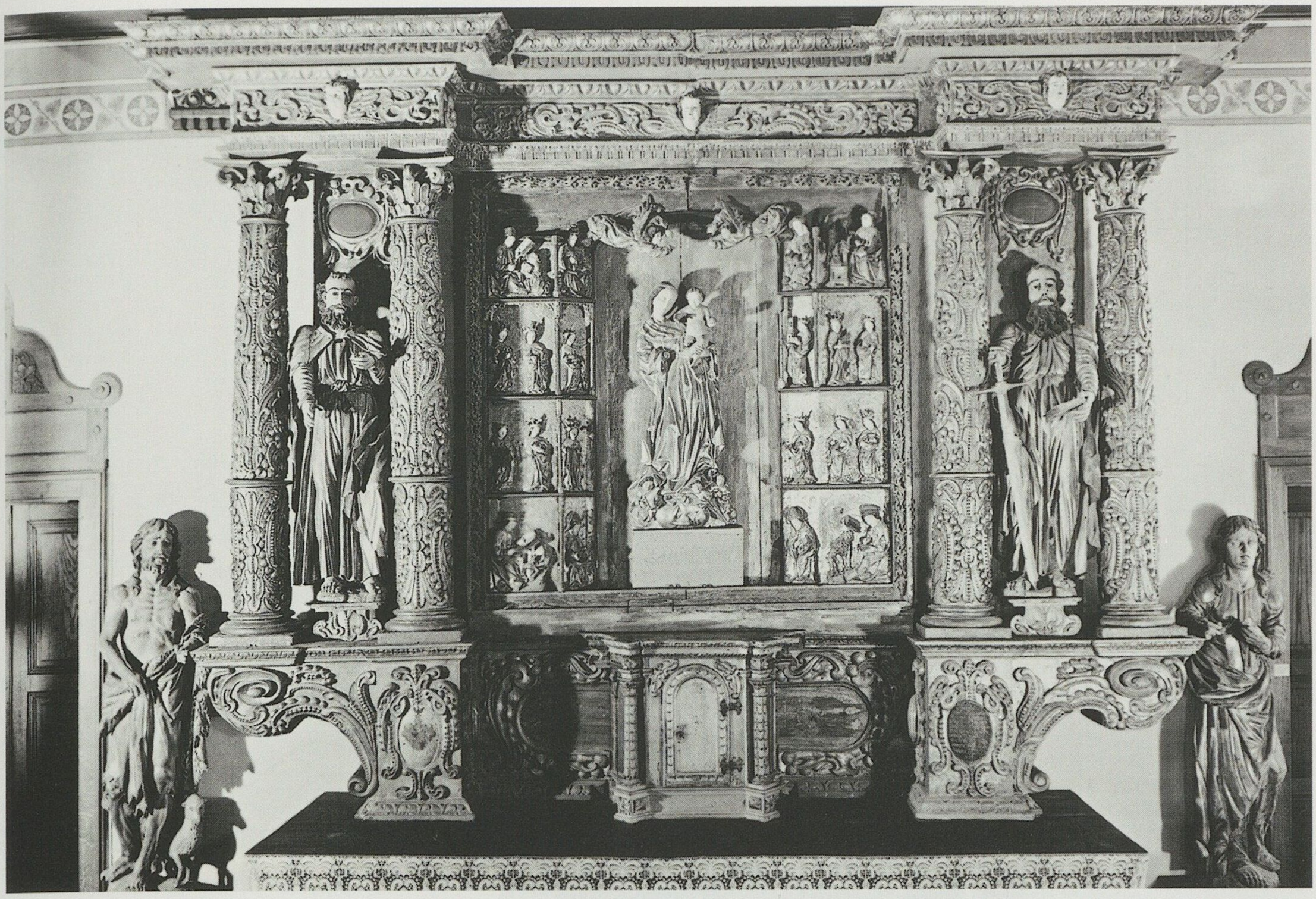

Zagreb, Muzej za umjetnost i obrt, Oltar iz crkve u Remetincu, XV. st., (1091)



Zagreb, Muzej za umjetnost i obrt, Oplakivanje, slovenska provenijencija, (1116)

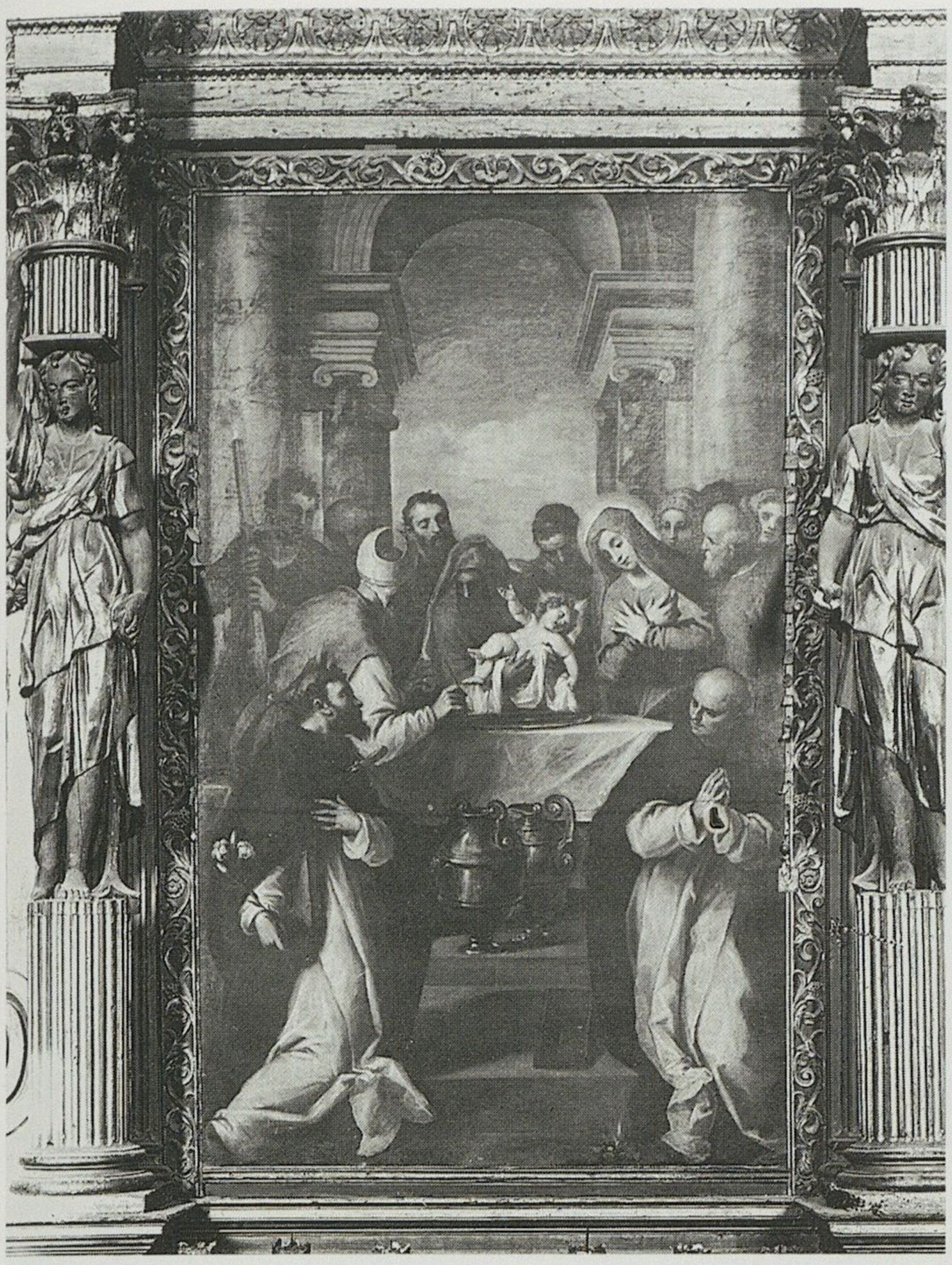



Trogir, Crkva Svetog Dominika, Obrezivanje Isusa (Jacopo Palma il Giovane), (1144)

Hvar, Franjevački samostan, Petar od Alcantare (Federico Benković), (1156)



Belec, Crkva Majke Božje Sniježne, Glavni oltar svetoga Trojstva, 1743., (1180)





Belec, Crkva Majke Božje Sniježne, Glavni oltar svetoga Trojstva, 1743., detalj, (1183)

Belec, Crkva Majke Božje Sniježne, Glavni oltar svetoga Trojstva, 1743., detalj, (1188)

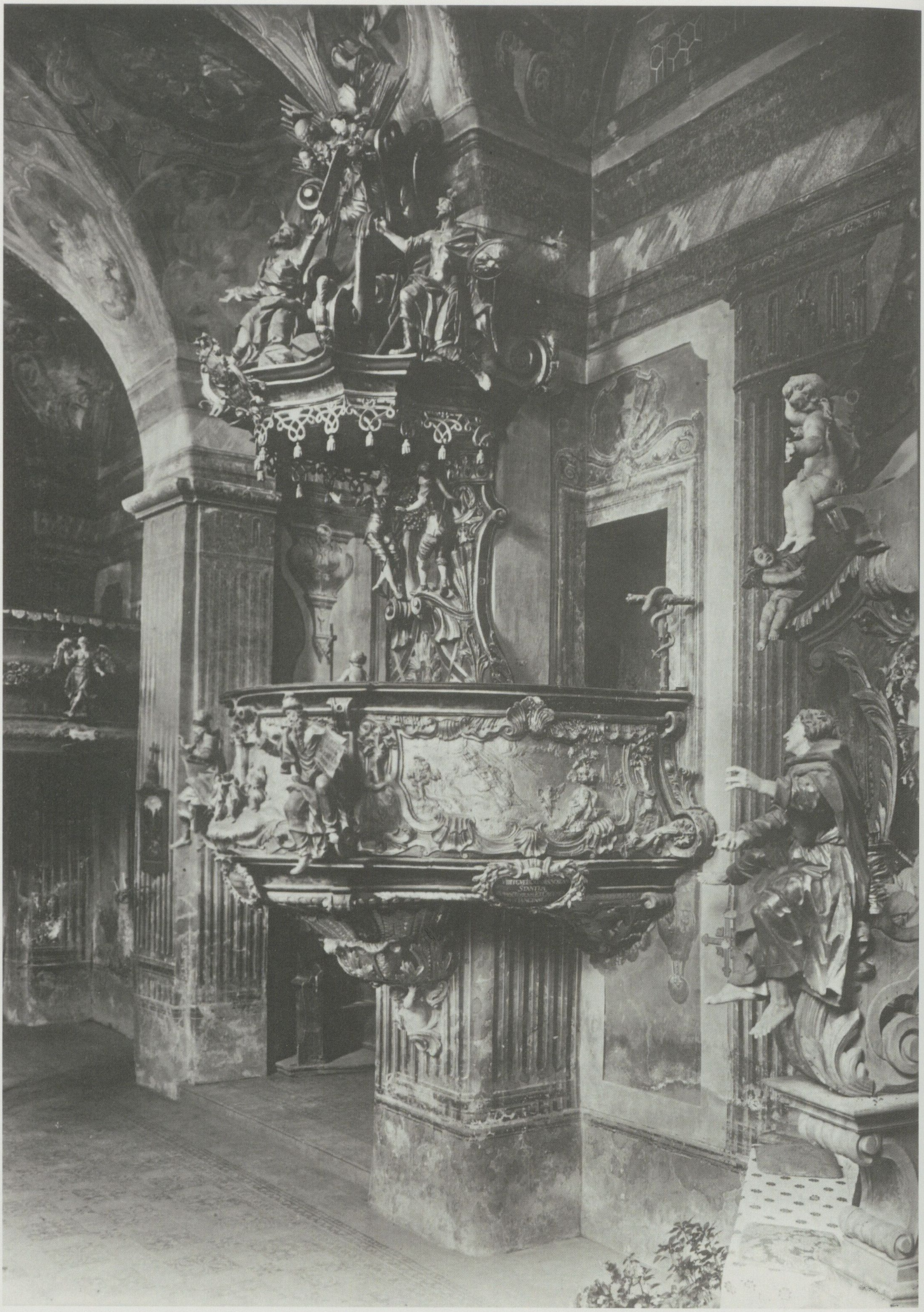

Belec, Crkva Majke Božje Sniježne, Propovjedaonica, (1199)



Belec, Crkva Majke Božje Sniježne, Sveti Luka Evanđelist (1193)



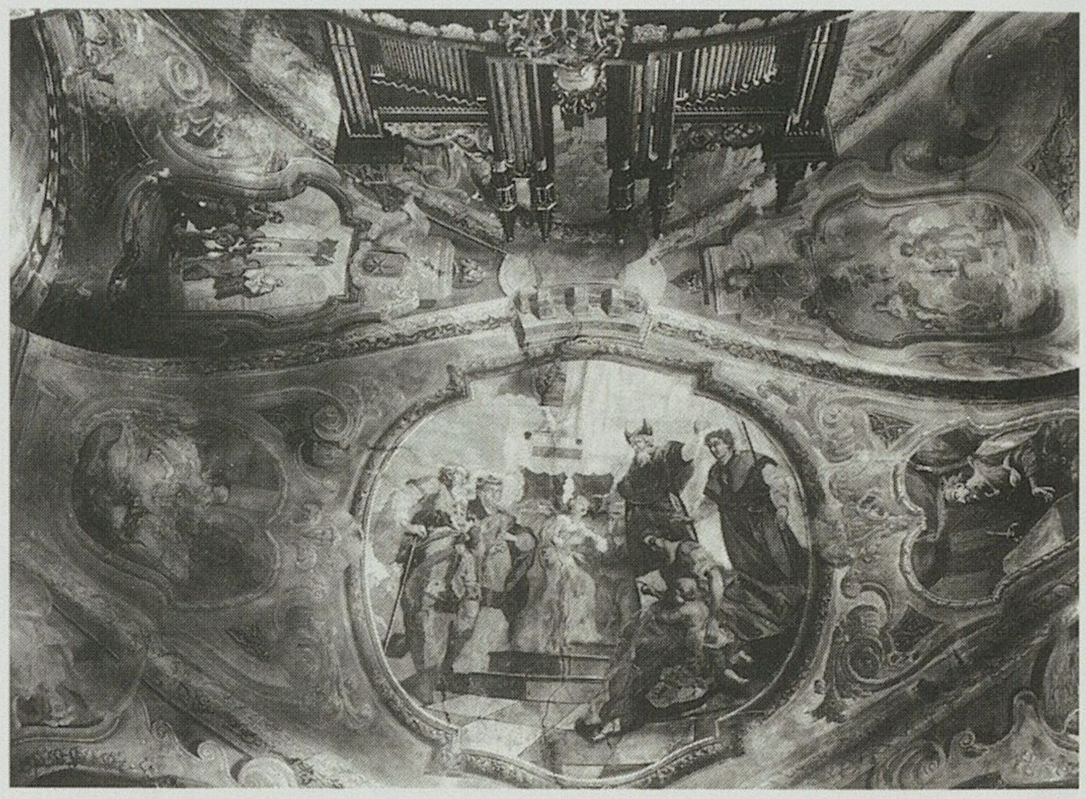

Belec, Crkva Majke Božje Sniježne, Pobočna kapela, oltar svetog Čisla, (1197)

Belec, Crkva Majke Božje Sniježne, Svod iznad pjevališta, Pohod Marije u hram, (1208)



Belec, Crkva Majke Božje Sniježne, Pogled na crkvu s cinkturom, (1224)





Brckovljani, Župna crkva, Glavni oltar, (1225)

Brezovica, Crkva Uzašašća Blažene Djevice Marije, Glavni oltar, XVIII. st., (1227)



Brezovica, Crkva Uzašašća Blažene Djevice Marije, (1231)





Brezovica, Nadbiskupski dvor, Zidna slika: Attaque de Görsitz 7. IX. 1757., (1233)

Buševec, Kapela Svetih Apostola, Glavni oltar, XVII. st., (1243)



Jastrebarsko, Franjevačka crkva, Glavni oltar, 1733. (Giovanni Rossi); Uznesenje Marijino, 1735. (Valentin Metzinger), (1254)





Jastrebarsko, Franjevačka crkva,
Propovjedaonica, 1746., (1256)

Kamensko, Crkva Majke Božje Sniježne,
Glavni oltar, (1259)

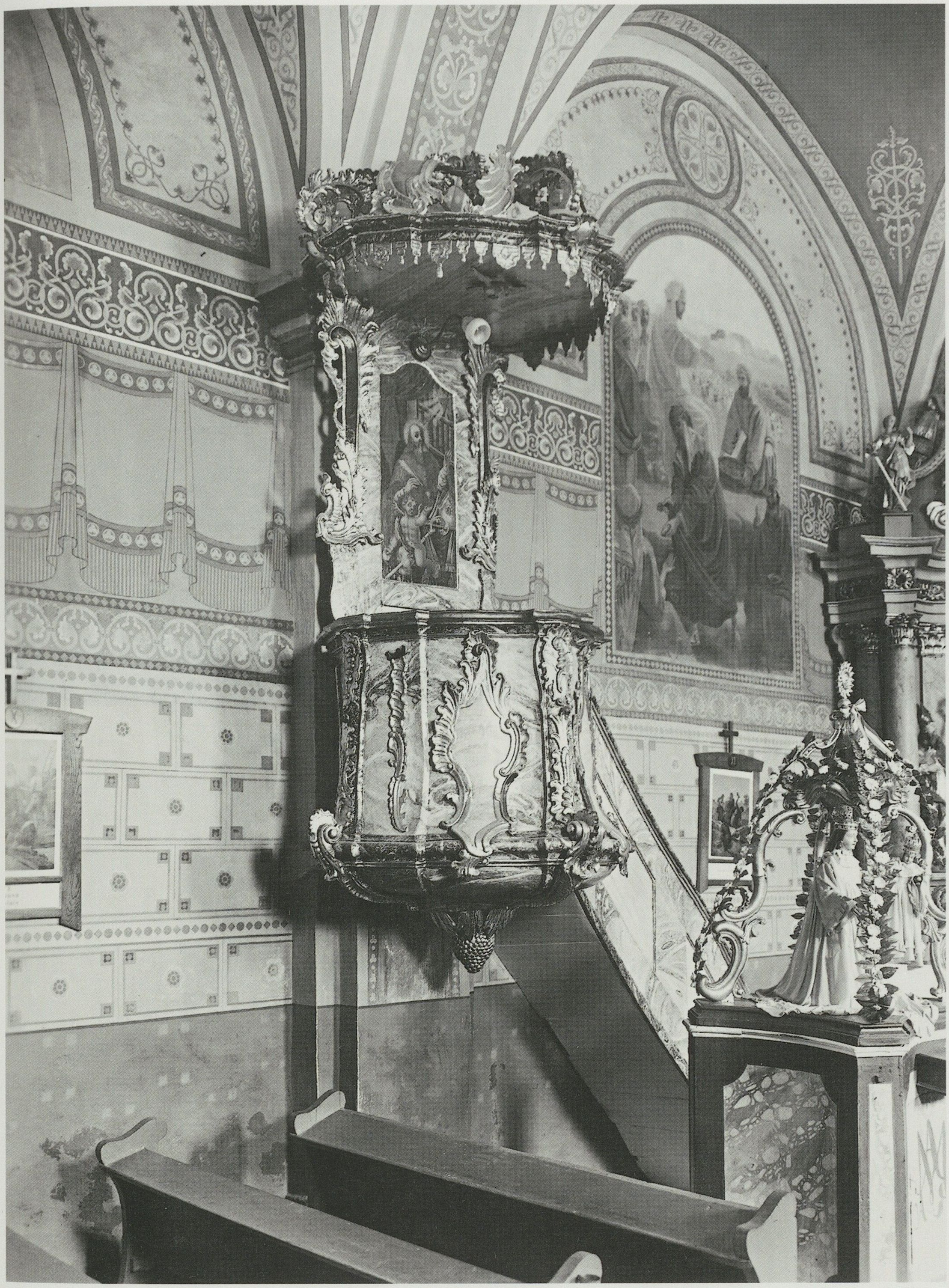

Kamensko, Crkva Majke Božje Sniježne, Propovjedaonica, (1264)

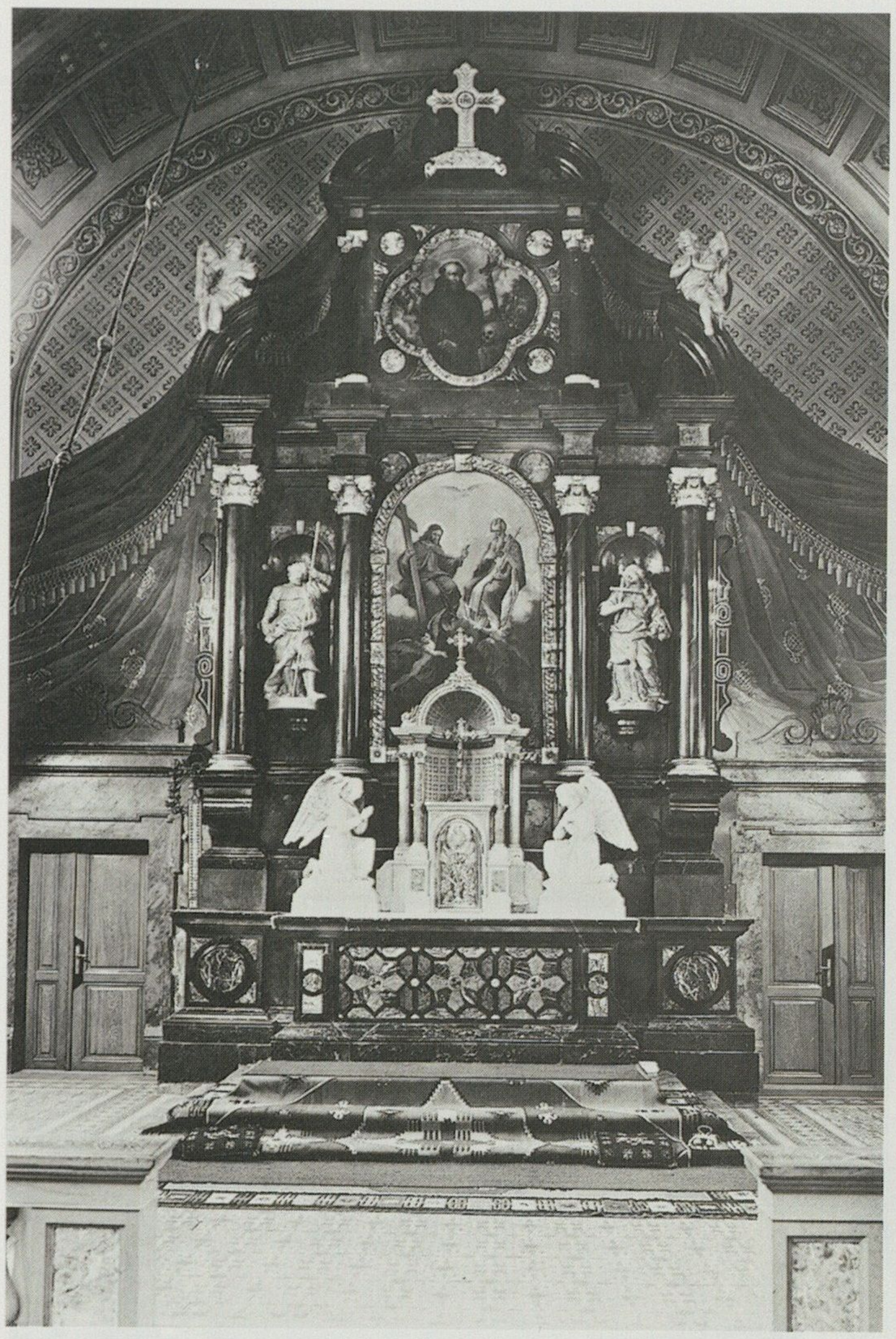



Karlovac, Crkva Svetog Trojstva, Glavni oltar, 1698. (Michael Cussa), (1271)

Dubovac, Crkva Majke Božje Snježne, Pobočni oltar svetog Franje Ksaverskog, (1283)



Kotari, Crkva Svetog Lenarta, Interijer s oltarima svetih Lenarta, Franje i Antuna, (1285)



Križevci, Crkva Svetoga Križa, Glavni oltar (Francesco Robba), (1299)



Križevci, Crkva Svetoga Križa, Glavni oltar, detalj (Francesco Robba), (1300)





Križevci, Crkva Majke Božje Koruške,
Kupola, zidne slike, 1726., (1314)

Lepoglava, Crkva Majke Božje, Pročelje,
nakon 1711., (1321)

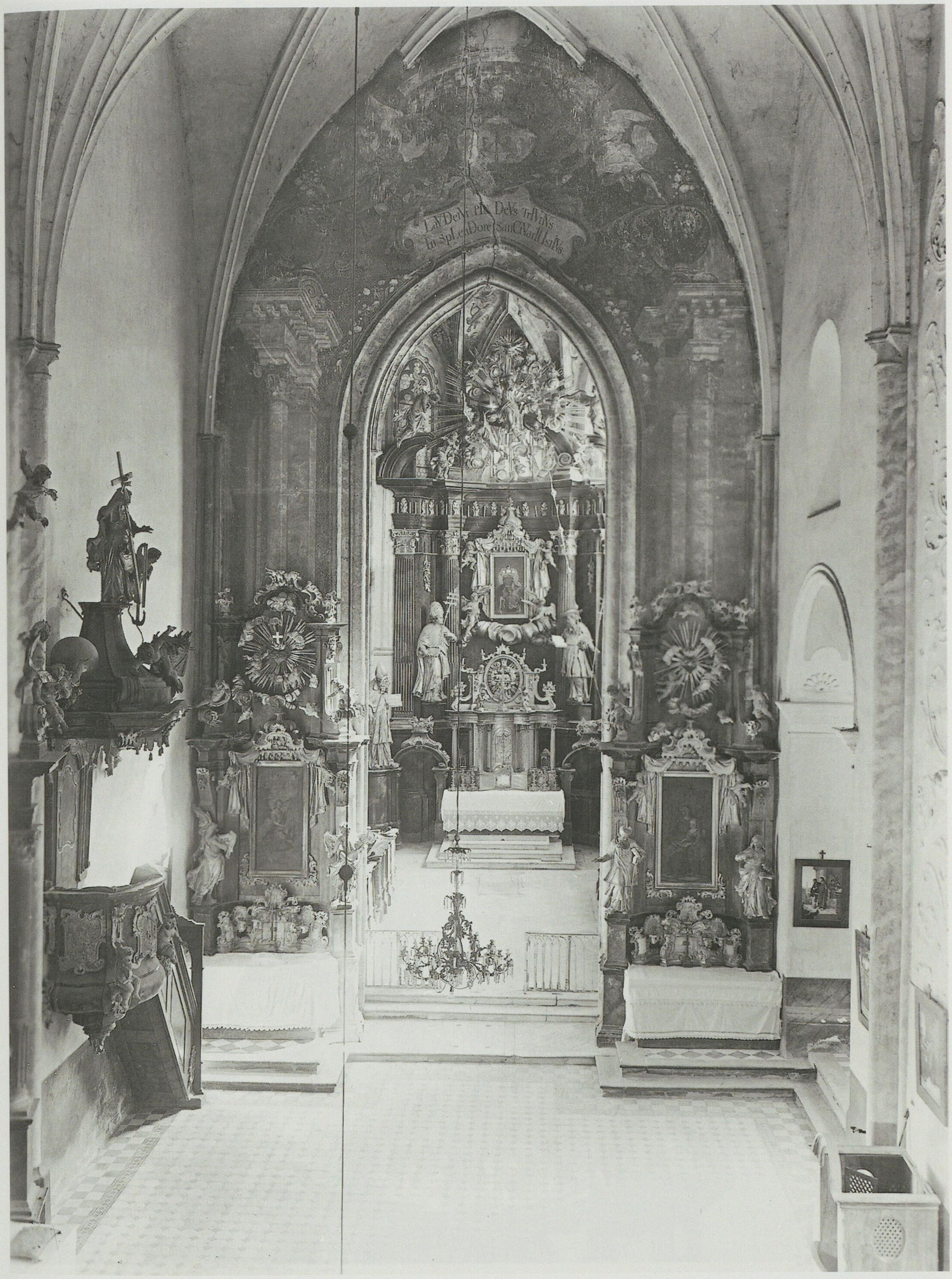

Lepoglava, Crkva Majke Božje, Pogled na brod i svetište, (1324)



Lepoglava, Crkva Majke Božje, Glavni oltar, detalj i zidne slike, (1326)



Lukavec (Velika Gorica), Stari grad turopoljske plemenite općine, (1369)



Lukavec (Velika Gorica), Stari grad turopoljske plemenite općine, ulazna vrata s grbom (1370)



Velika Mlaka, Kapela Svete Barbare, (1378)



Moravče, Kapela Svetog Ivana Nepomuka, Glavni oltar, desni oltar svetog Roka i lijevi oltar svetog Florijana, (1391)



Olimje (Slovenija), Crkva Uzašašća Blažene Djevice Marije, Pogled na crkvu i samostan, (1393)





Olimje (Slovenija), Crkva Uzašašća Blažene Djevice Marije, Glavni oltar, (1394)

Prozorje (Dugo Selo), Župna crkva, (1418)



Pleso, Kapela, (1413)



Purga (Ivanec), Crkvica Svetog Jurja, Glavni oltar, (1420)





Purga (Ivanec), Crkvica Svetog Jurja, Sjeverna stijena svetišta, zidne slike, (1425)

Samobor, Franjevačka crkva Blažene Djevice Marije, Lauretanska kapela, oltar, (1446)

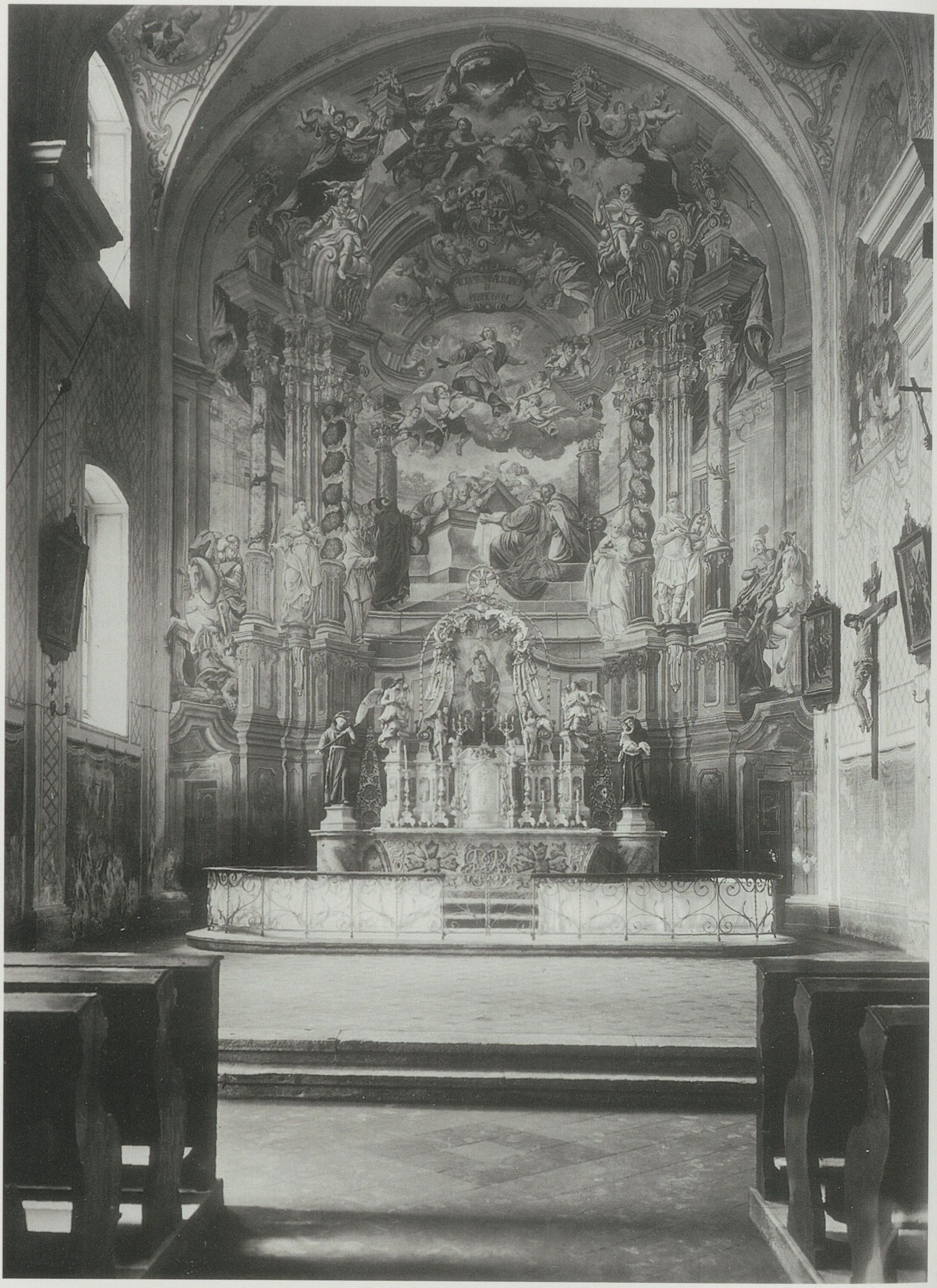

Samobor, Franjevačka crkva Blažene Djevice Marije, Glavni oltar i zidna slika, 1752. (Franjo Ilovšek), (1429)



Stupnik, Crkva Svetog Ivana Nepomuka, Glavni oltar svetog Ivana Nepomuka, (1464)



Stupnik, Kapela Svetog Benedikta, (1470)





Volavje, Crkva Majke Božje Sniježne, Vrata cinkture, (1476)

Bela (Varaždin), Crkvica Blažene Djevice Marije, (1489)



Bednja, Crkva Uzašašća Marije, Bogorodica, 1672., (1488)



Belec, Crkva Svetog Jurja, (1490)



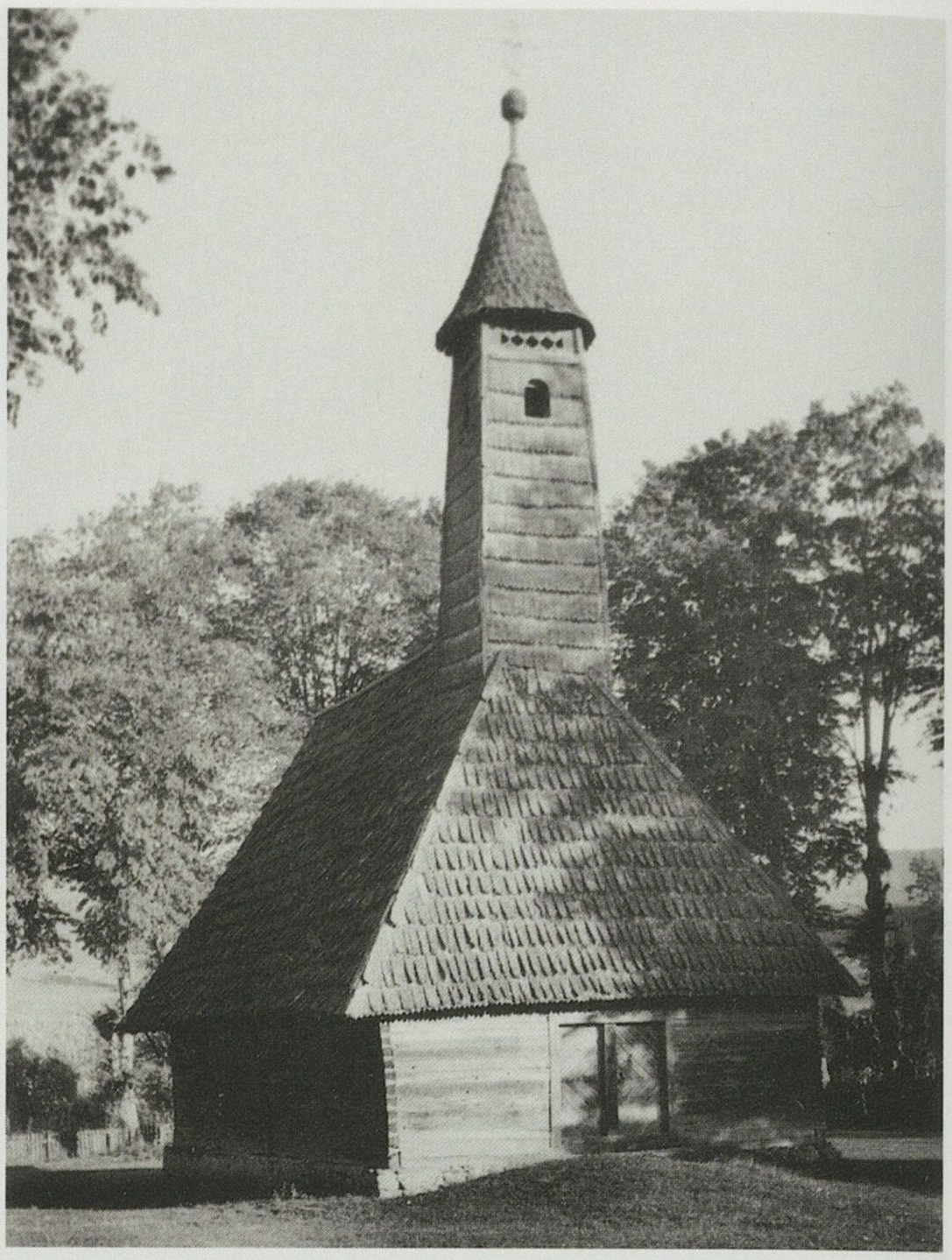

Budičina, Kapela Blažene Djevice Marije, (1519)

Buzeta (Glina), Pravoslavna kapela Svetog Ilije, (1540)



Cerje Letovaničko, Kapela Svetog Josipa, (1541)



Gladovec, Kapela Svetog Trojstva, (1553)



Gladovec, Kapela Svetog Trojstva, (1555)





Glina, Crkva Svetog Ivana Nepomuka, (1560)

Goljak, Kapela Svetog Trojstva, (1562)



Gora, Crkva Uzašašća Blažene Djevice Marije, (1571)



Gora, Crkva Uzašašća Blažene Djevice Marije, Glavni oltar, (1575)



Gora, Kapela Svetih Ivana i Pavla, (1591)



Gora, Kapela Svetih Ivana i Pavla, Glavni oltar, XVIII. st., (1592)



Gustelnica, Kapela Svetog Antuna Padovanskog, (1607)



Hotnja, Kapela Svetog Duha, (1608)





Hrastelnica, Kapela Svetog Ilije, (1613)

Hraščina, Crkva Svetog Nikole, Glavni oltar, (1615)



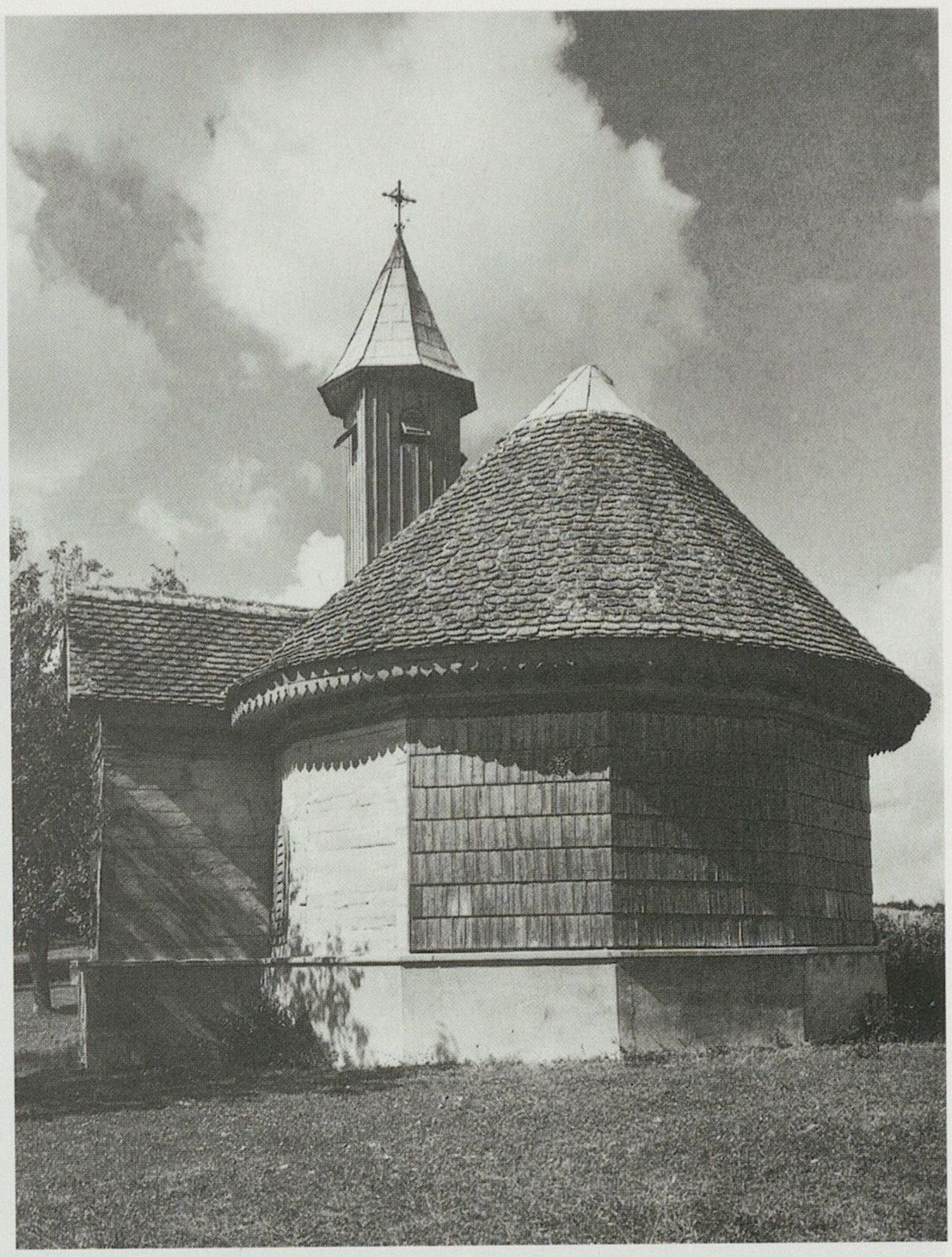

Hrašćina, Crkva Svetog Nikole, Propovjedaonica, (1617)

Donji Hruševec, Kapela Svetog Ivana Krstitelja, (1622)



Ivanec, Crkva Svete Marije Magdalene, Škropionica, 1673. (1626)



Pisarovinska Jamnica, Crkva Svetog Martina, (1657)

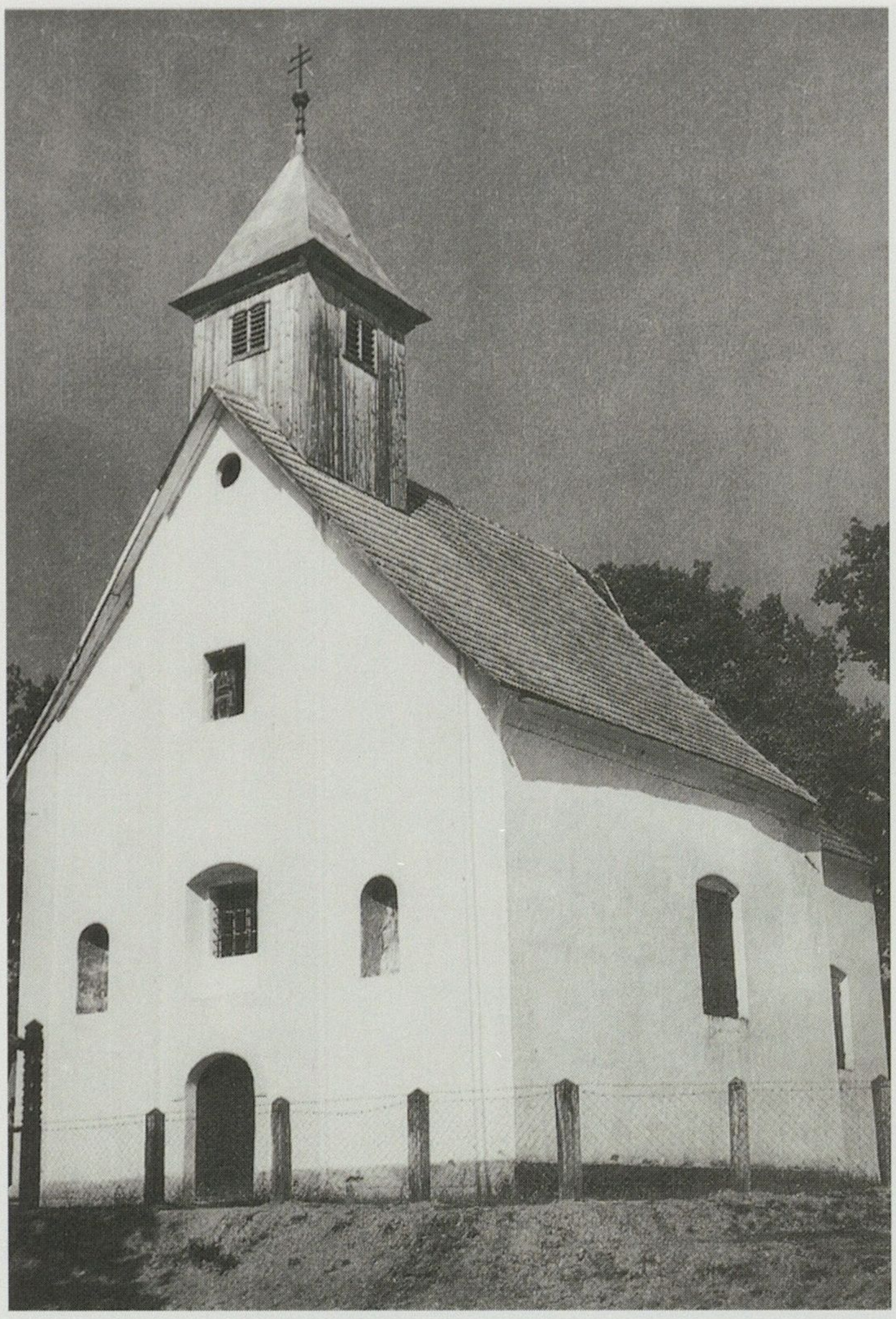

Jamničko Podgorje, Crkva Svetog Vida, (1664)

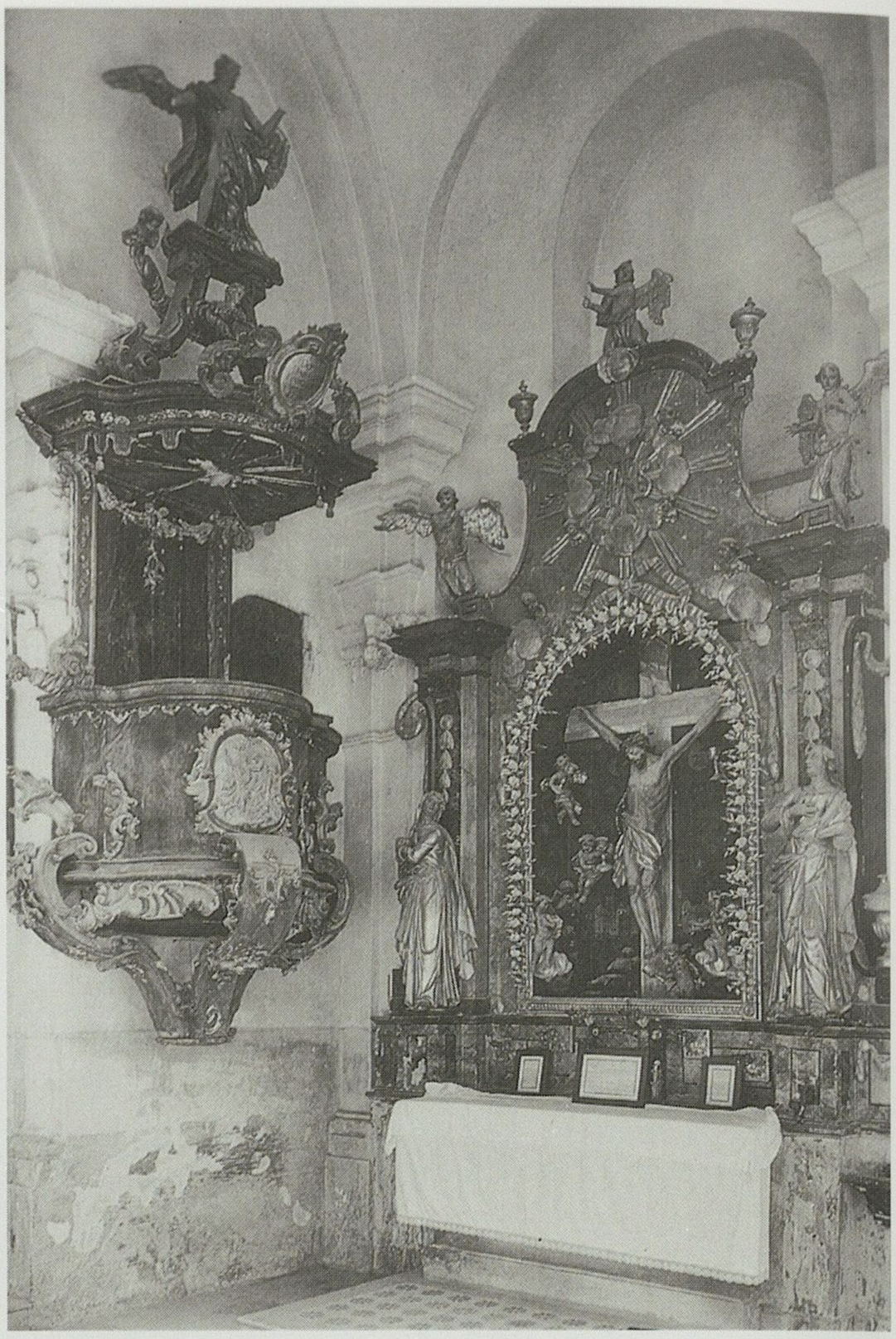

Ivanečka Kamenica, Crkva Svetog Bartolomeja, Propovjedaonica, 1788., (1671)



Ivanečka Kamenica, Kapela Svete Jelene, 1749., (1675)



Klupci (Pregrada), Pogled od kapele Majke Božje na jugozapad, (1701)



Klenovnik, Sveti Franjo Ksaverski na cesti prema dvoru, (1696)



Komin, Zavjetna crkva Sveta Tri Kralja, 1710., (1702)

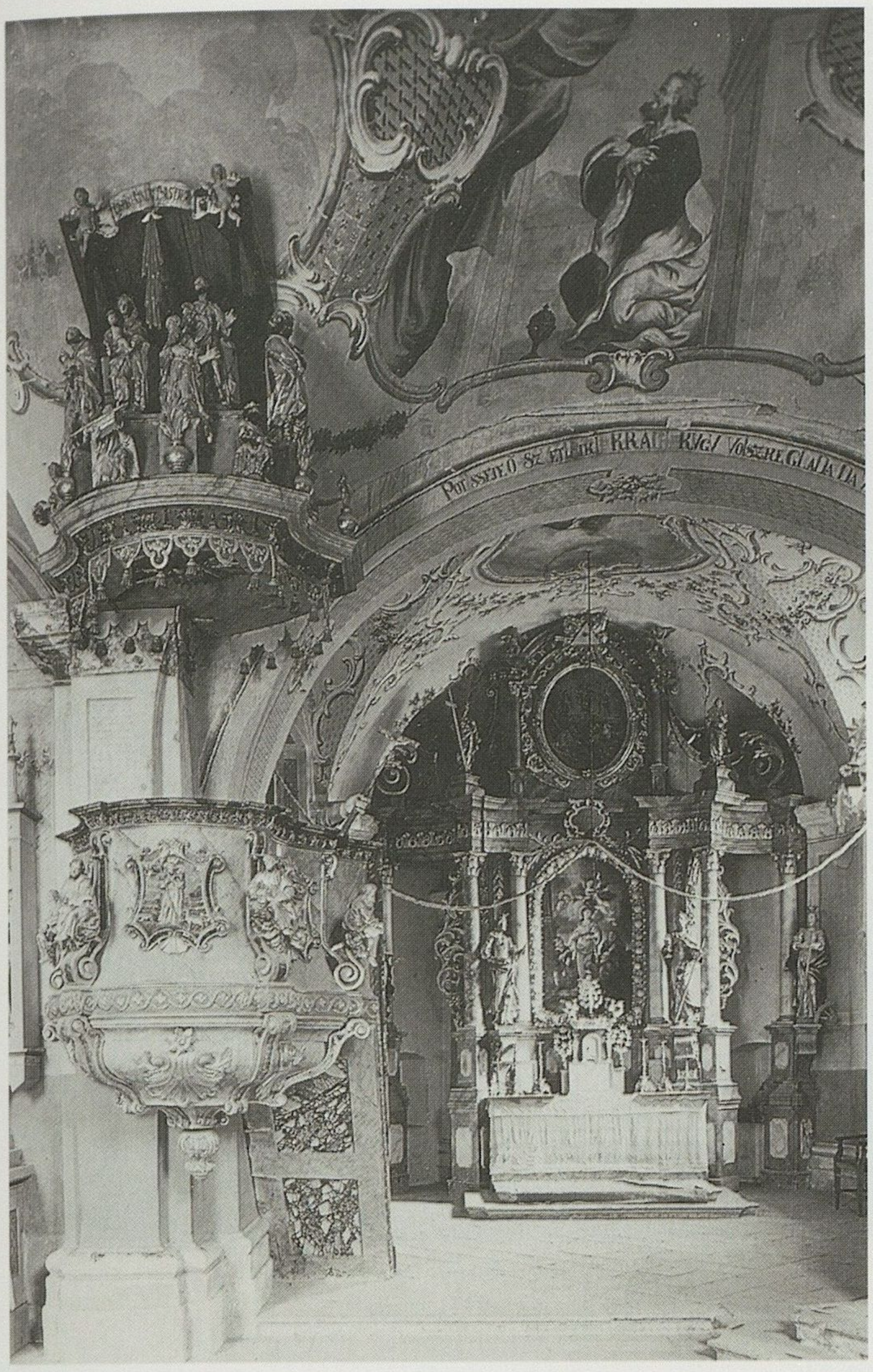

Komin, Zavjetna crkva Sveta Tri Kralja, Propovjedaonica i pobočni oltar, XVIII. st., (1704)



Konjščina Donja, Crkva Svetog Dominika, Propovjedaonica, XVIII. st., (1710)



Konjščina Donja, Grad obitelji grofova Konjskih, (1707)



Banski Kovačevac, Kapela Svetog Petra, (1716)



Kravarsko, Crkva Svetog Križa, (1729)



Kupčina Donja, Crkva Svete Magdalene, (1730)





Lasinja, Crkva Svetog Antuna Padovanskog, Oltar četrnaest Svetih pomočnika, XVIII. st., (1734)

Lepoglava, Crkva Majke Božje, Orgulje, 1687., (1754)



Lepoglava, Kapela Svetog Ivana na Gorici, (1757)





Lepoglava, Kapela Svetog Ivana na Gorici, Glavni oltar, (1758)

Lepoglavska Purga, Kapela Svetog Jurja, (1763)



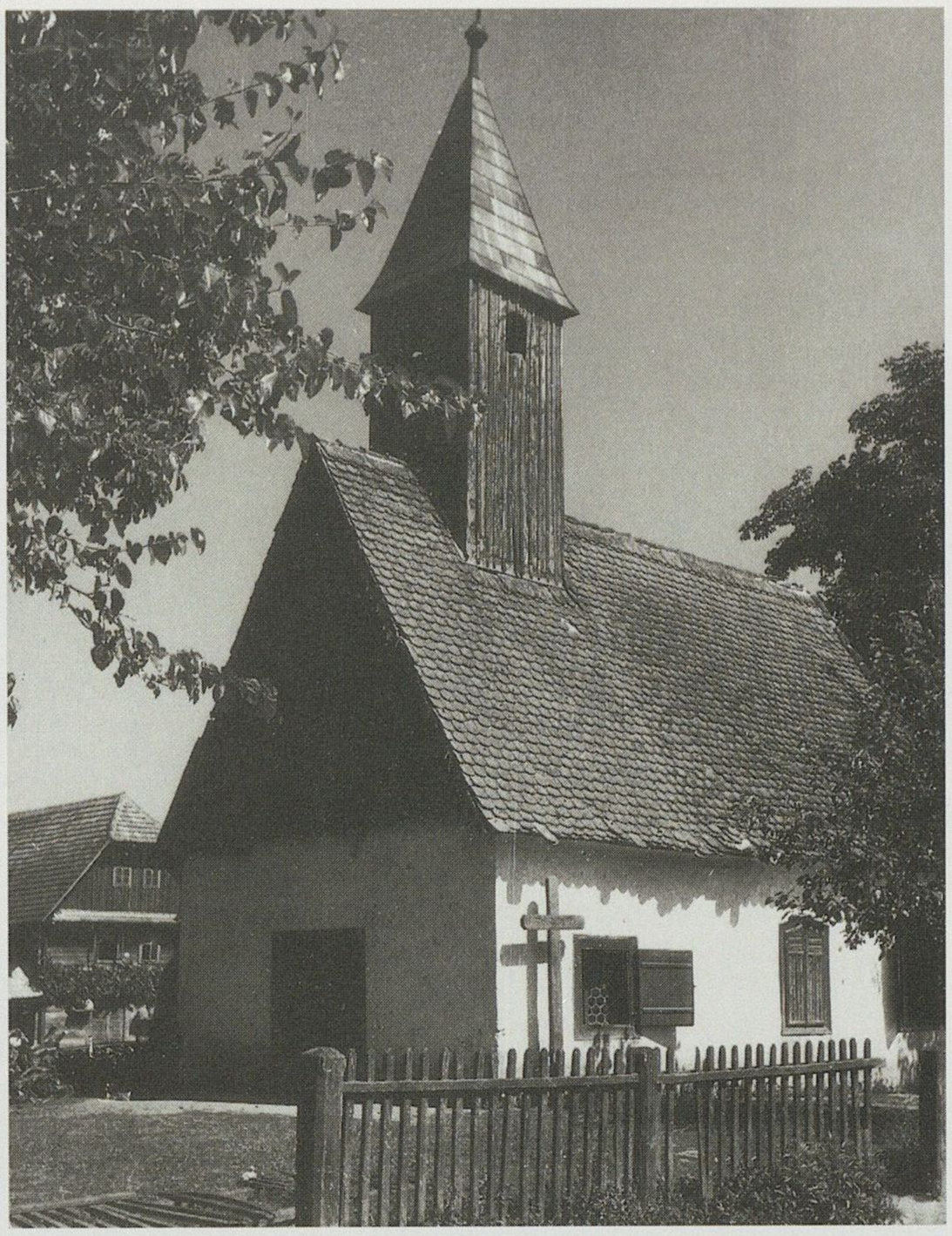

Letovanci, Kapela Svetog Jurja, (1766)

Letovanić, Kapela Svetih Fabijana i Sebastijana, (1767)



Lobor, Kapela Marije Gorske, (1774)

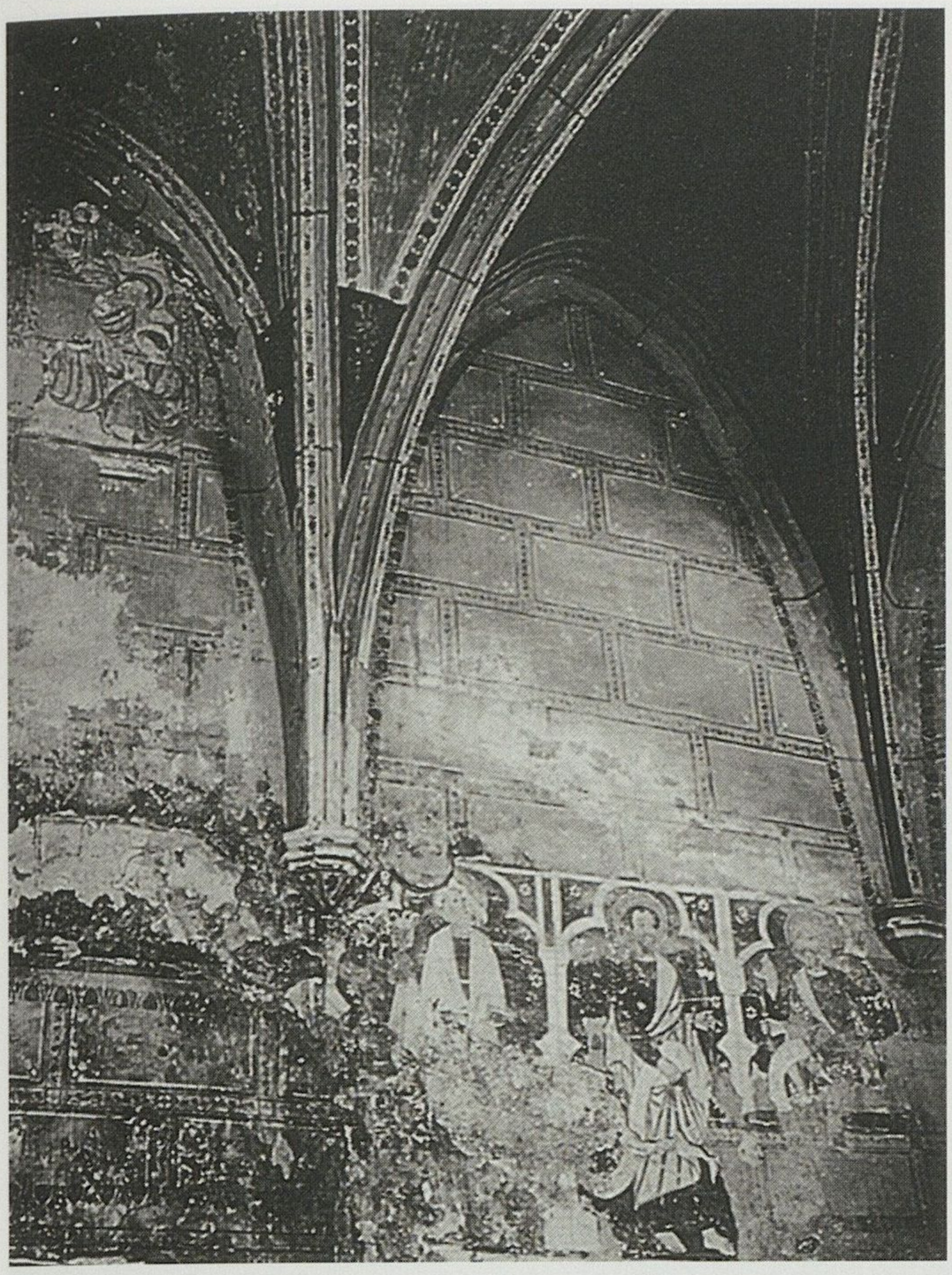



Lobor, Kapela Marije Gorske, Zidne slike u svetištu, (1779)

Palanjek (Sisak), Kapela Svetih Filipa i Jakova, (1794)





Petrovina, Crkva Svetog Petra, (1795)

Petrovina, Grobna kapela presvetog Tijela Isusova, (1799)



Pokupsko, Crkva Svetog Ladislava kralja, Ugaoni tornjić cinkture, (1802)





Pokupsko, Crkva Svetog Ladislava kralja,
Oltar svetog Ladislava, 1739., (1803)

Pokupsko, Crkva Svetog Ladislava kralja,
Pobočni oltar i propovjedaonica, (1804)



Poljana Lekenička, Kapela Svetog Duha, (1809)



Ribnik (Karlovac), Grad, (1819)



Sela (Sisak), Crkva Svete Magdalene, (1823)





Sela (Sisak), Crkva Svete Magdalene, Pogled na kupolu, (1825)

Hajtić (Vrginmost), Pravoslavna kapela Oca Nikolaja, (1836)



Hajtić (Vrginmost), Pravoslavna kapela Oca Nikolaja, detalj, (1837)



Štefanki Lijevi, Kapela Svetog Jurja, (1843)



Trški Vrh, Crkva Svete Marije Jeruzalemske, (1856)



Trški Vrh, Crkva Svete Marije Jeruzalemske, Zidne slike, (1870)



Varaždin, Franjevačka crkva, Propovjedaonica i pobočni oltari, 1657., (1900)



Varaždin, Crkva Svetog Nikole,
Propovjedaonica i pobočni oltari, (1912)



Varaždin, Gradska vjećnica, Pogled izvana,
(1919)



Varaždin, Crkva Svetog Franje, (1920)



Varaždin, Franjevačka crkva, (1935)

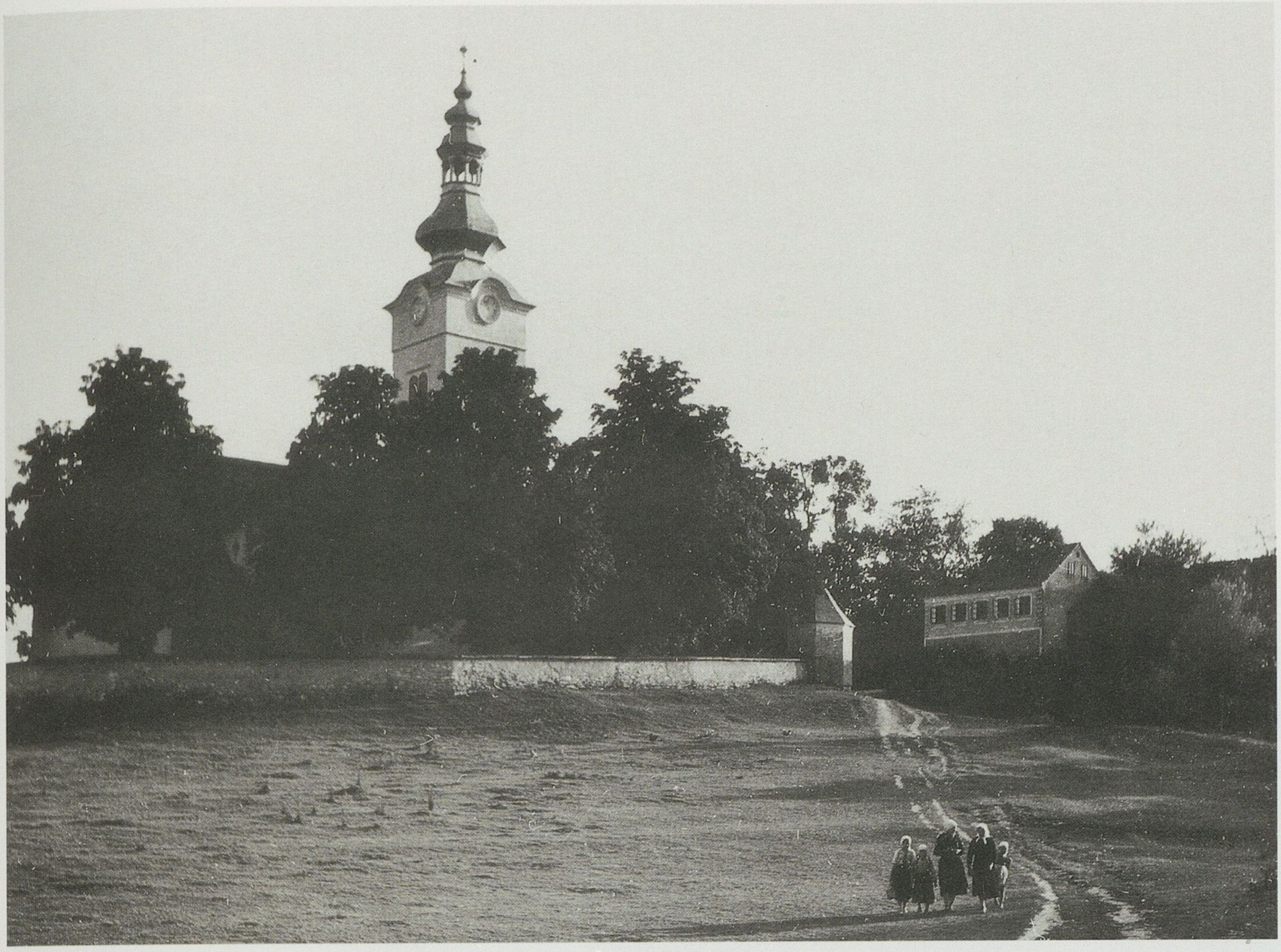

Voća Donja, Crkva Svetog Martina, (1938)



Voća Donja, Crkva Svetog Martina, Zidne slike: Raj anđela, (1946)



Vrbovec, Crkva Svetog Vida, (1951)



Vukovoj, Kapela Svetog Vuka, (1978)



Vukovoj, Zavjetni stup na putu u Klenovnik, (1989)



Žakanje (Karlovac), Crkva Uzašašća Blažene Djevice Marije, Oltar svetog Mihajla, 1726., (2003)



Biškupec, Crkva Uzašašća Blažene Djevice Marije, Glavni oltar, XVIII. st., (2007)



Čakovec, Zrinjski grad, Dvorište, (2048)

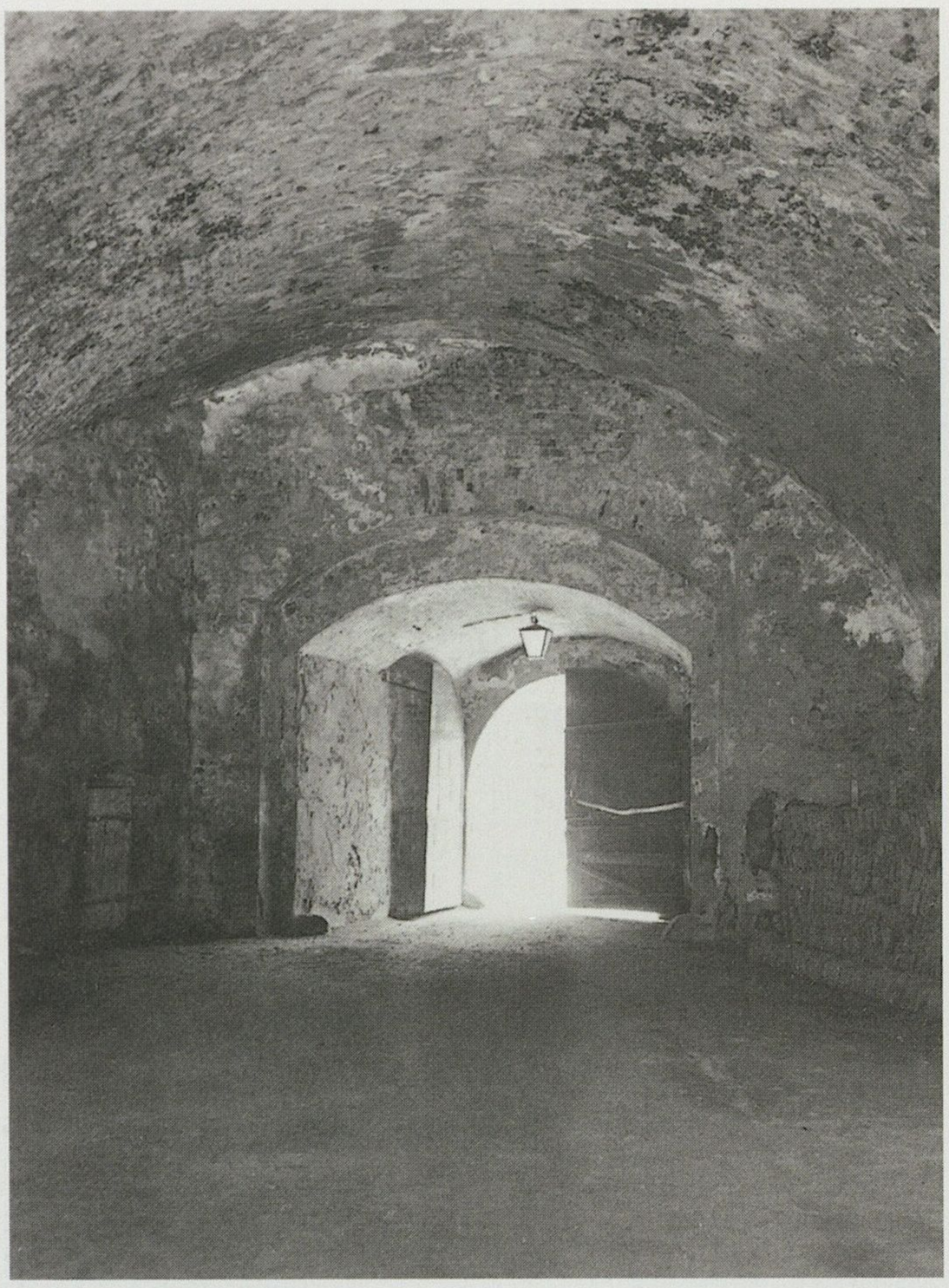

Čakovec, Zrinjski grad, Nadsvođeni prolaz, (2047)

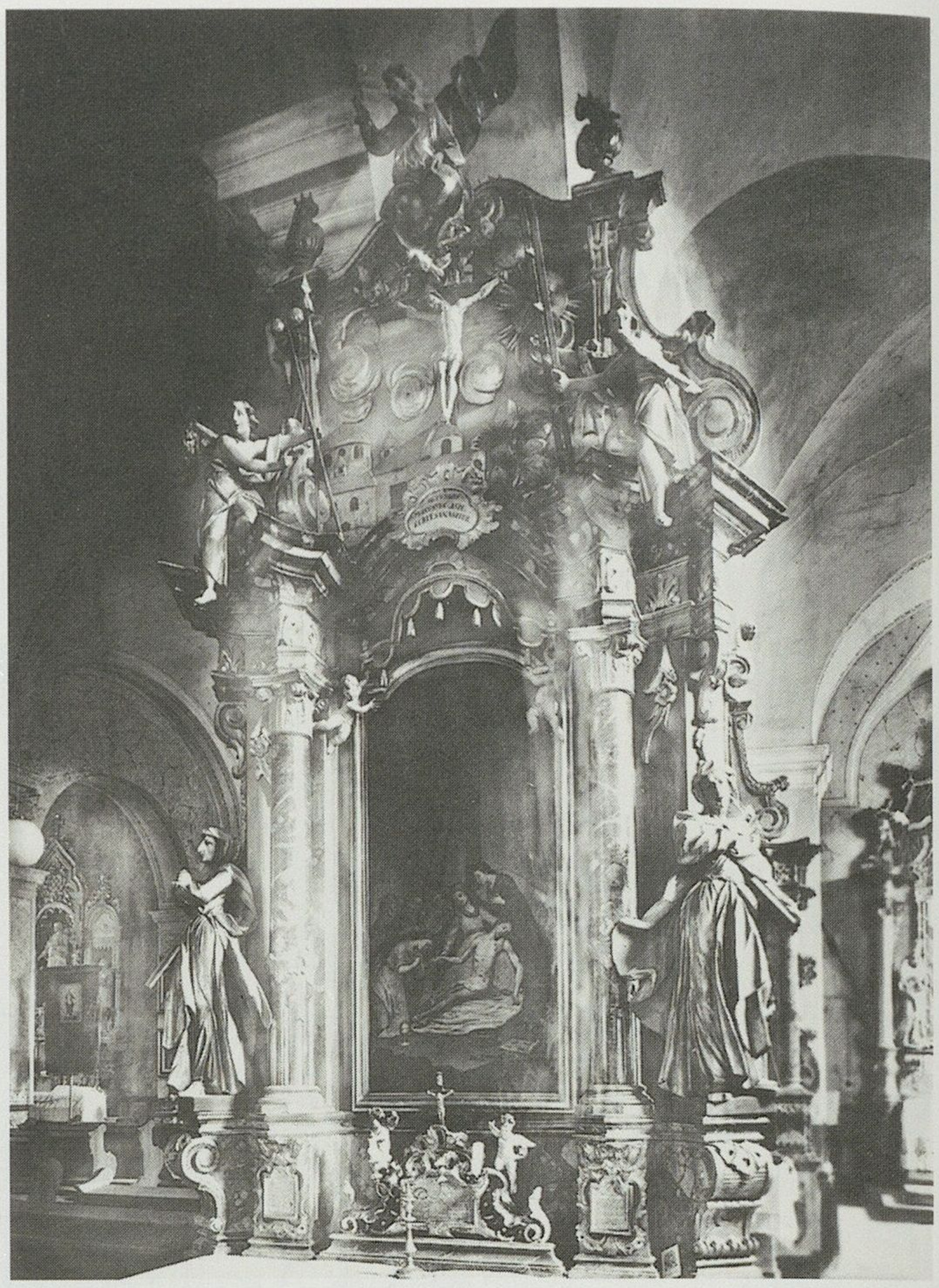

Čazma, Crkva Svete Magdalene, Pobočni oltar, (2061)



Čazma, Crkva Svete Magdalene, Pjevalište s orguljama, XVIII. st., (2066)



Dropkovec (Novi Marof), Crkva Svetog Franje Ksaverskog, (2070)



Novi Dvori, Dvorište, kapela i arkade, (2078)



Januševac, Dvorac, Portik vrtnog pročelja, (2108)



Januševac, Dvorac, Pogled kroz sjeveroistočni portik na gospodarske zgrade, (2113)



Januševac, Dvorac, Veliki salon, (2126)



Januševac, Dvorac, Biblioteka, (2127)

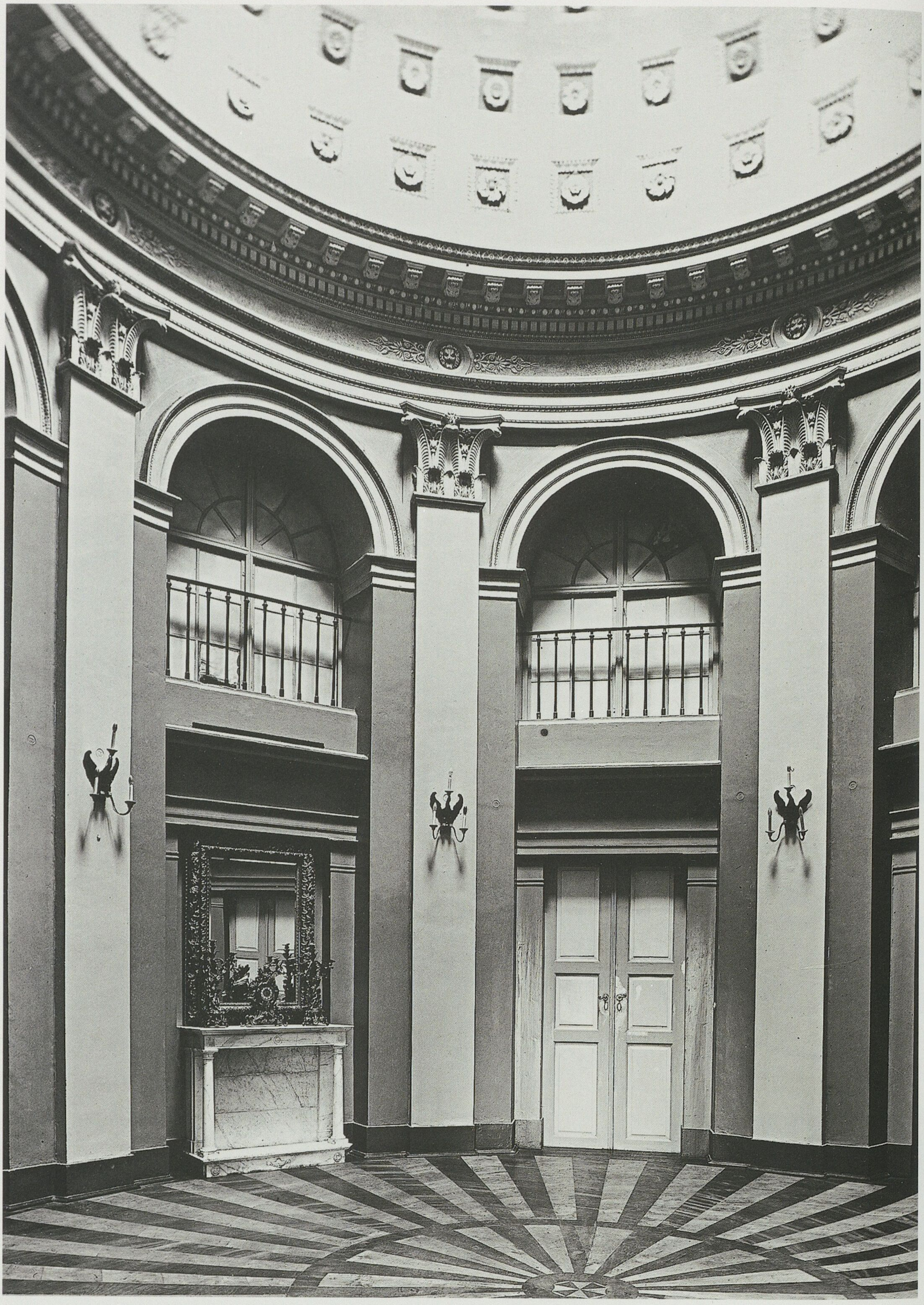

Januševac, Dvorac, Prostor s kupolom, (2120)



Januševac, Dvorac, Kvake, (2132)



Klenovnik, Dvorac Draškovića, Perivoj, (2137)



Klenovnik, Dvorac Draškovića, Kapela, (2144)



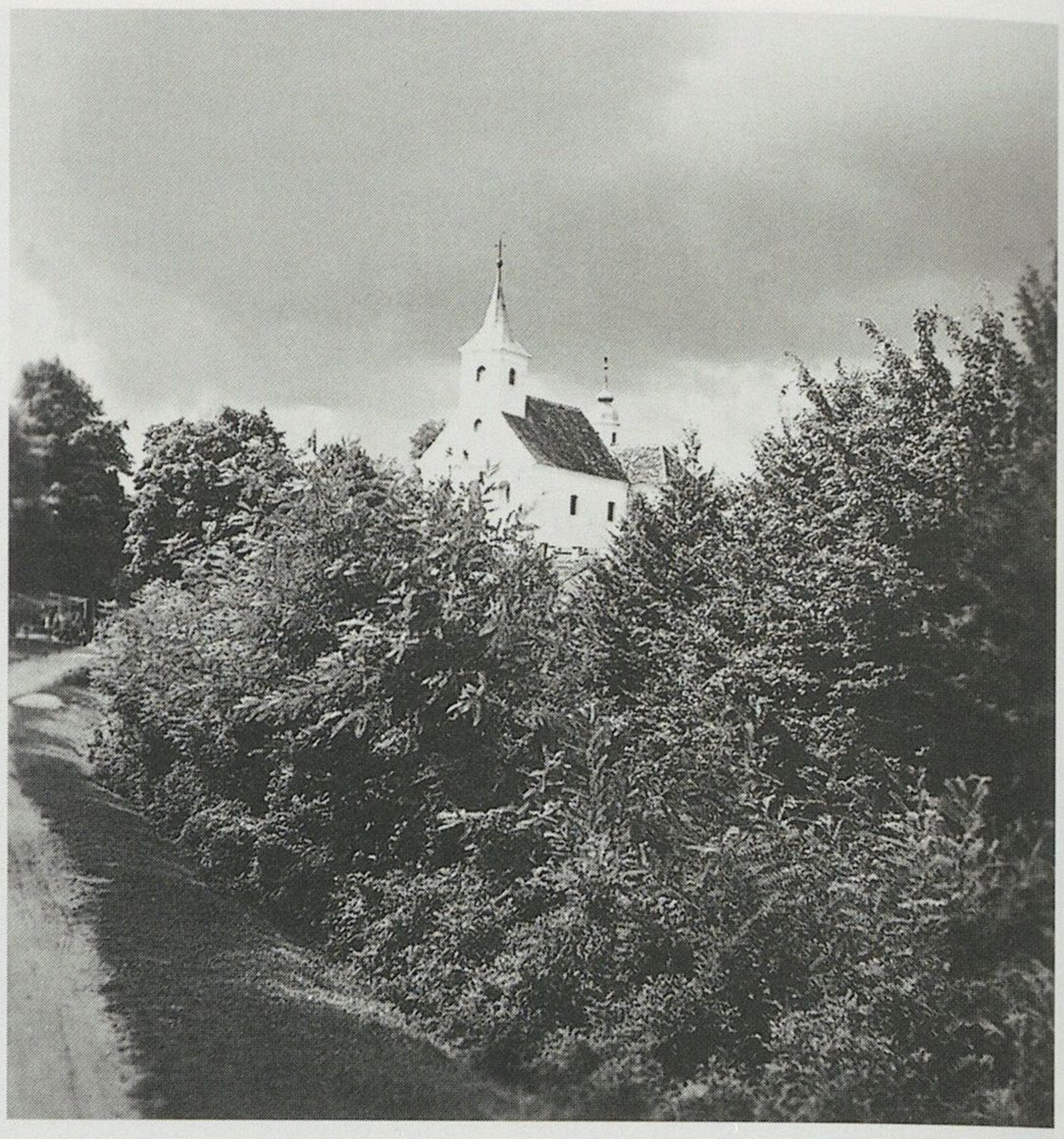

Bedekovčina, Crkva Svete Barbare, (2145)

Novoselec Križ, Crkva Svetog Križa, (2151)



Krkanec (Varaždin), Dvorac, (2162)



Kutina, Crkva Majke Božje Sniježne, Cinktura iz dvorišta, (2169)

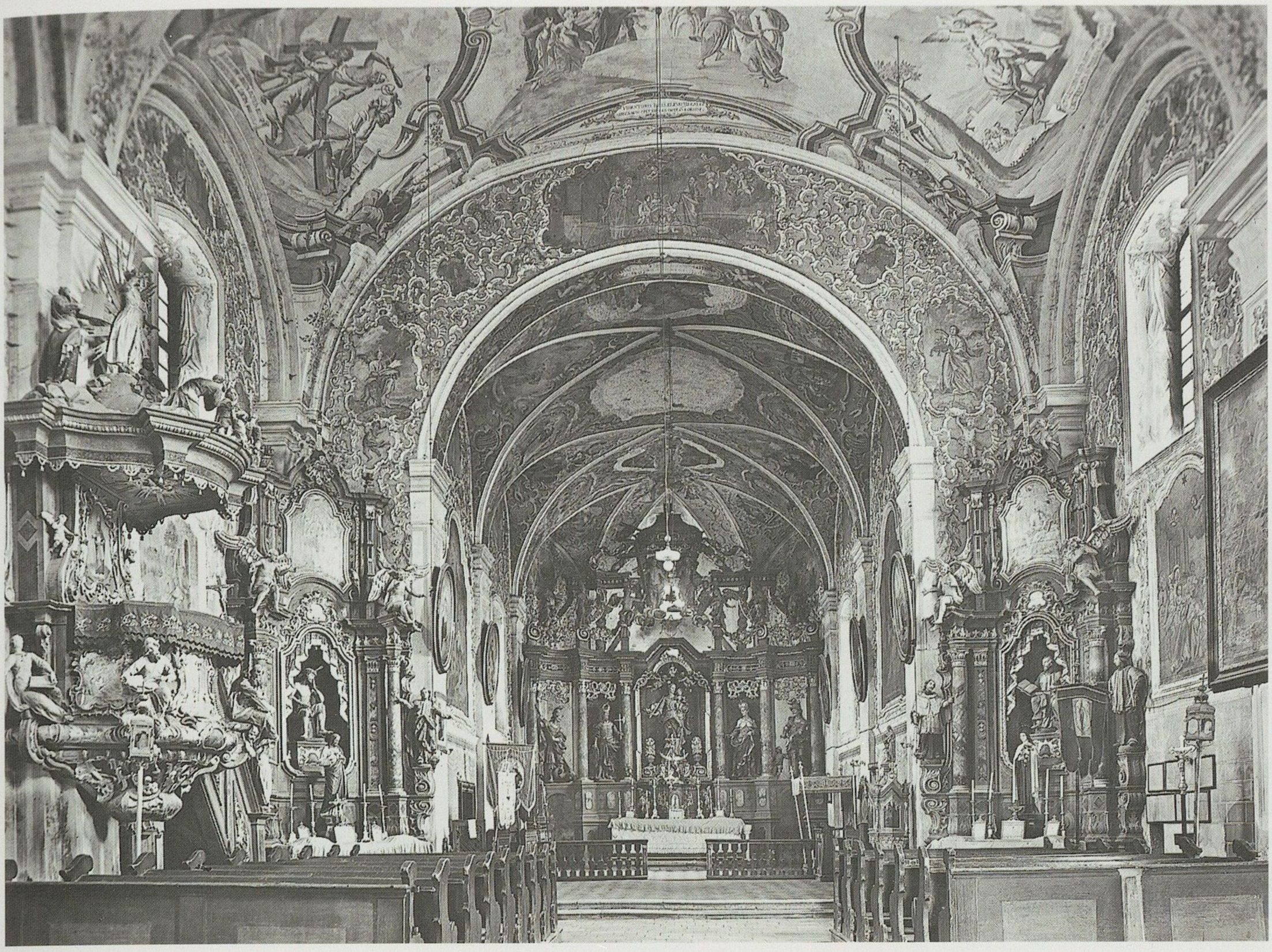

Kutina, Crkva Majke Božje Sniježne, Unutrašnjost, XVIII. st., (2170)



Kuzminec Veternički, Crkvica Svete Magdalene, (2190)



Lepoglava, Crkva Blažene Djevice Marije, Poleđina klupa u koru (Ivan Ranger), (2196)



Majerje (Varaždin), Župna crkva, Pil, (2209)





Miljana, Dvorac, Dvorište, XVIII. st., (2229)

Miljana, Dvorac, Ugaona dvorana na prvom katu, (2241)

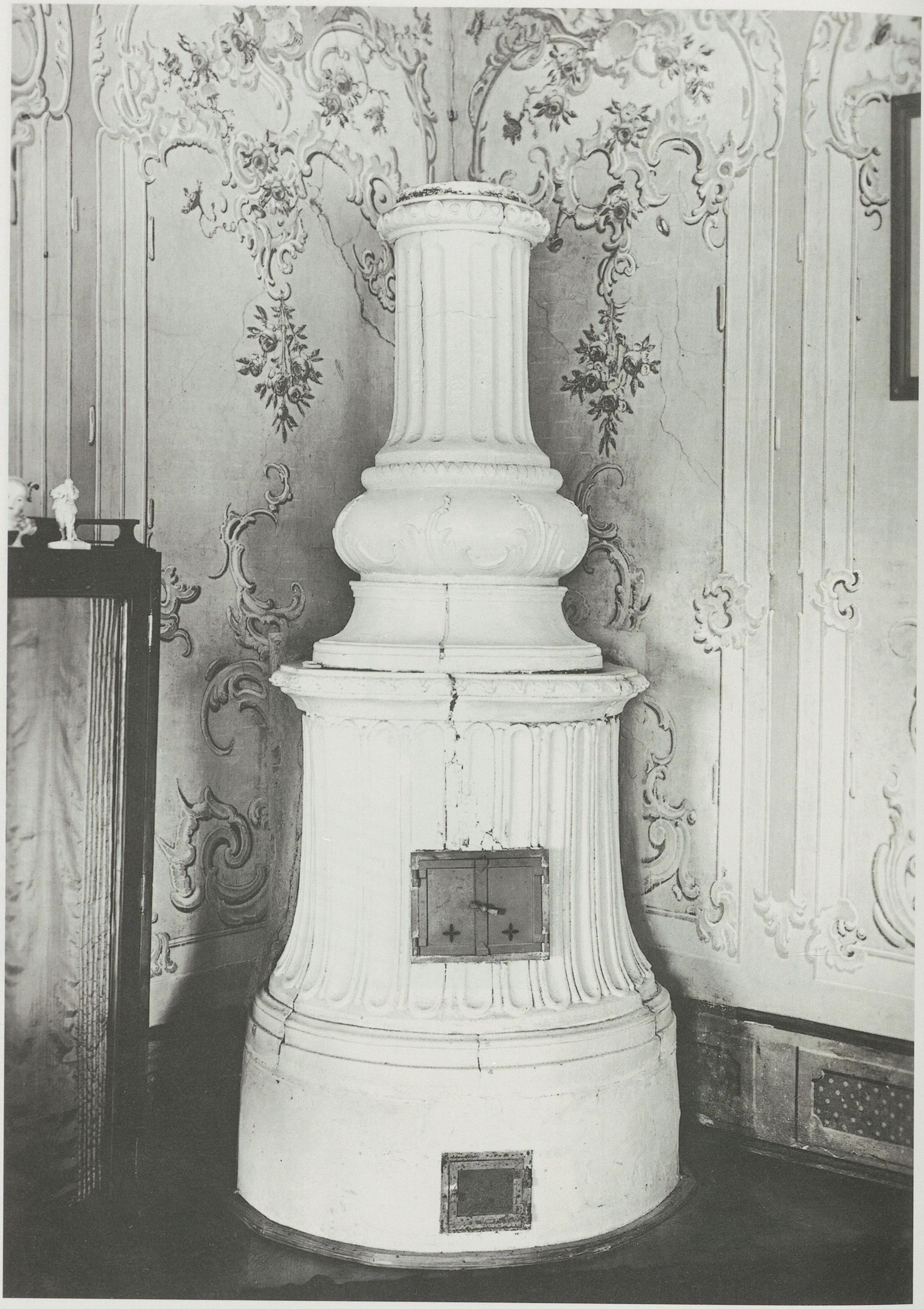

Miljana, Dvorac, Ugaona dvorana na prvom katu, peć, (2245)





Presečno (Novi Marof), Most na Bednji, Sveti Ladislav kralj, (2250)

Petrijanec, Općinska zgrada, (2268)

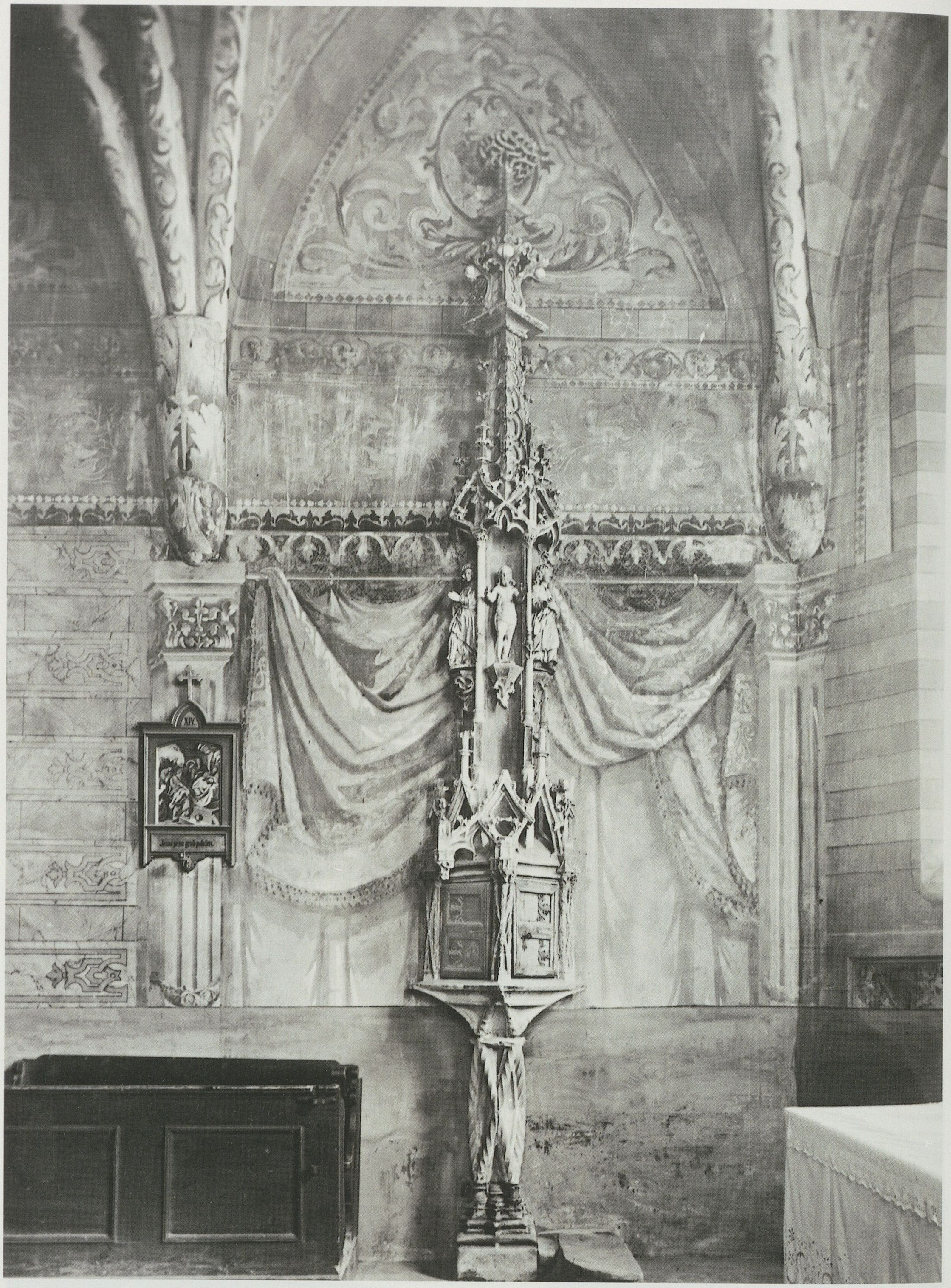

Nedelišće, Crkva Svetog Trojstva, Kustodija, (2258)



Pleškovec, Crkva Svetog Jurja na Bregu, Cinktura, (2274)

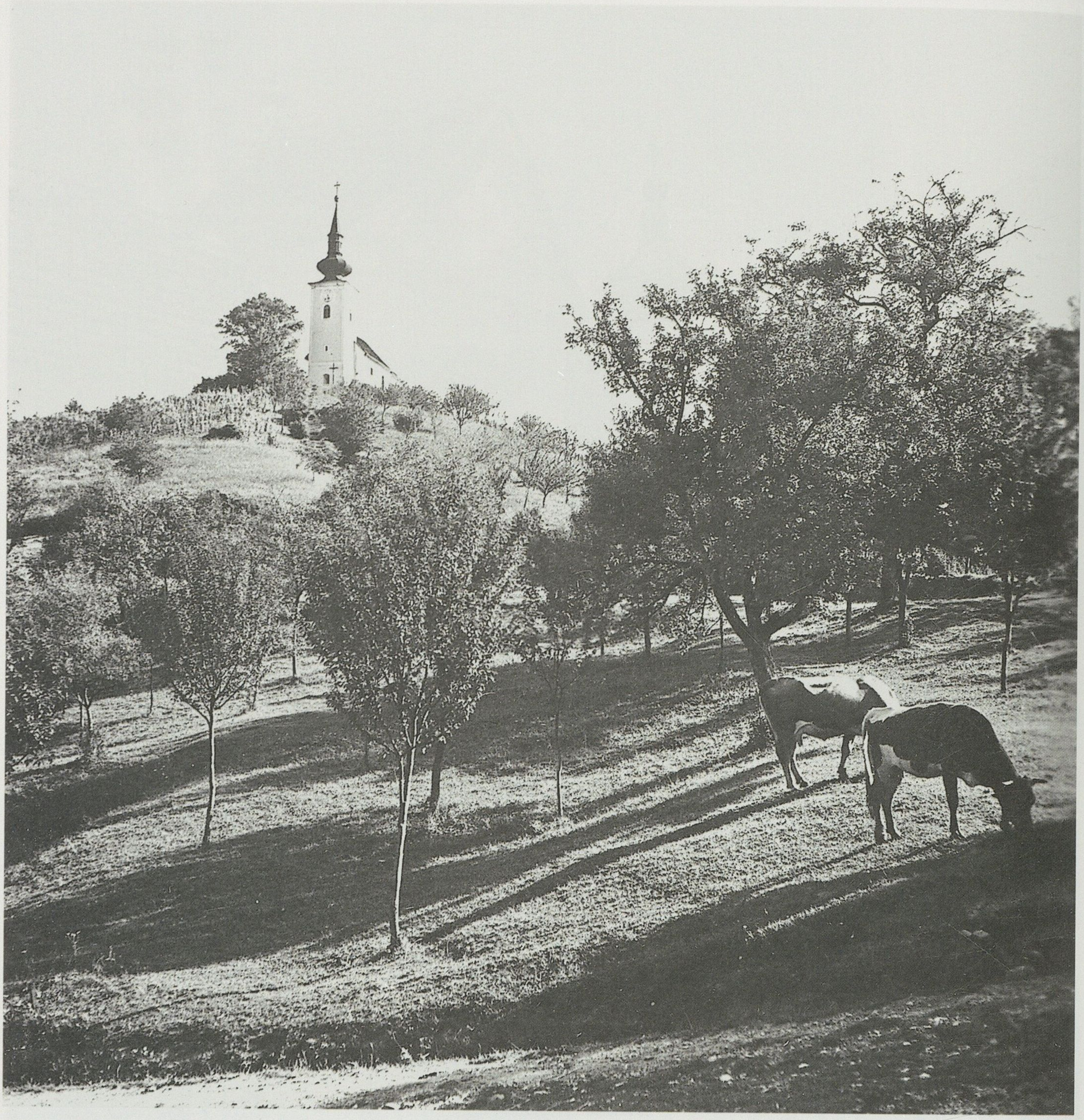

Pušća, Kapela Svete Krunice, (2285)



Remetinec, Crkva Svete Krunice, (2294)

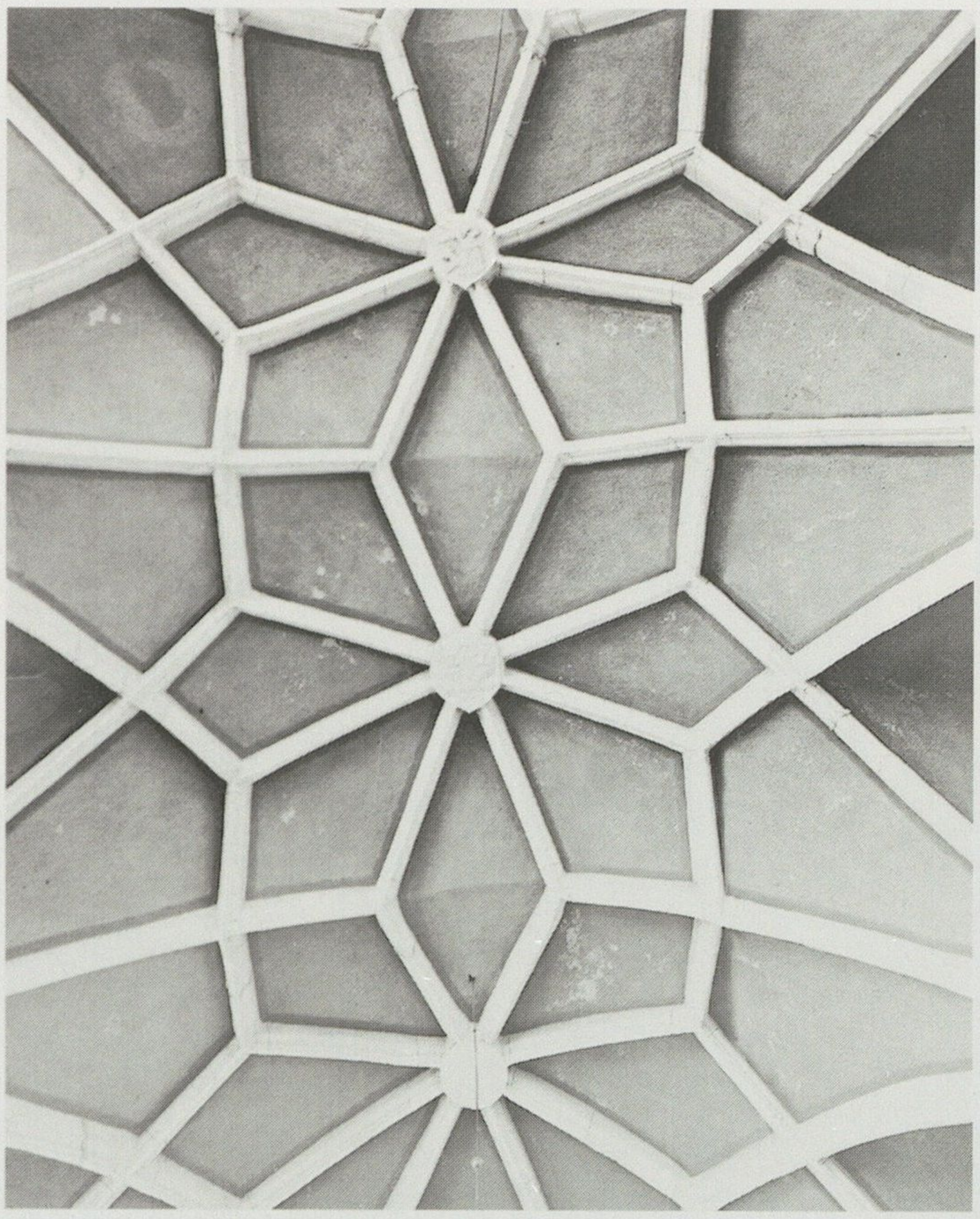

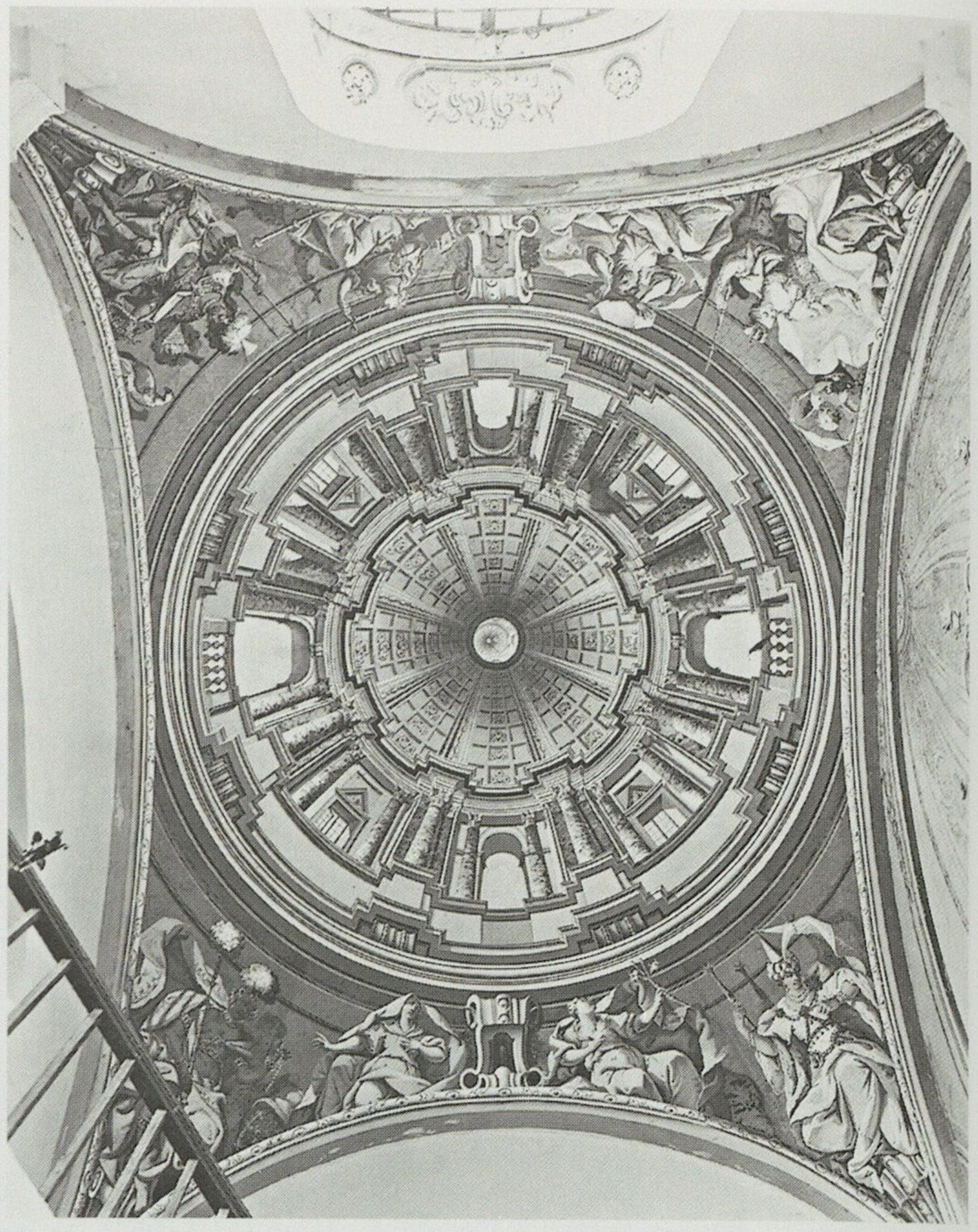

Remetinec, Crkva Svete Krunice, Svod svetišta, (2297)

Gornja Stubica, Oršićev grad, Kupola, zidne slike (Ivan Ranger), (2328)



Donja Stubica, Crkva Svetog Trojstva, Pjevalište, (2315)



Lepoglava, Crkva Svetog Ivana na Gorici, Interijer, (2331)



Lepoglava, Crkva Svetog Ivana na Gorici, Svetište, zidne slike (Ivan Ranger), (2333)



Čakovec, Sveta Jelena, Ostatak svetišta, (2343)



Sveti Petar Čvrstec, Crkva Svetog Petra, Propovjedaonica, detalj, (2359)

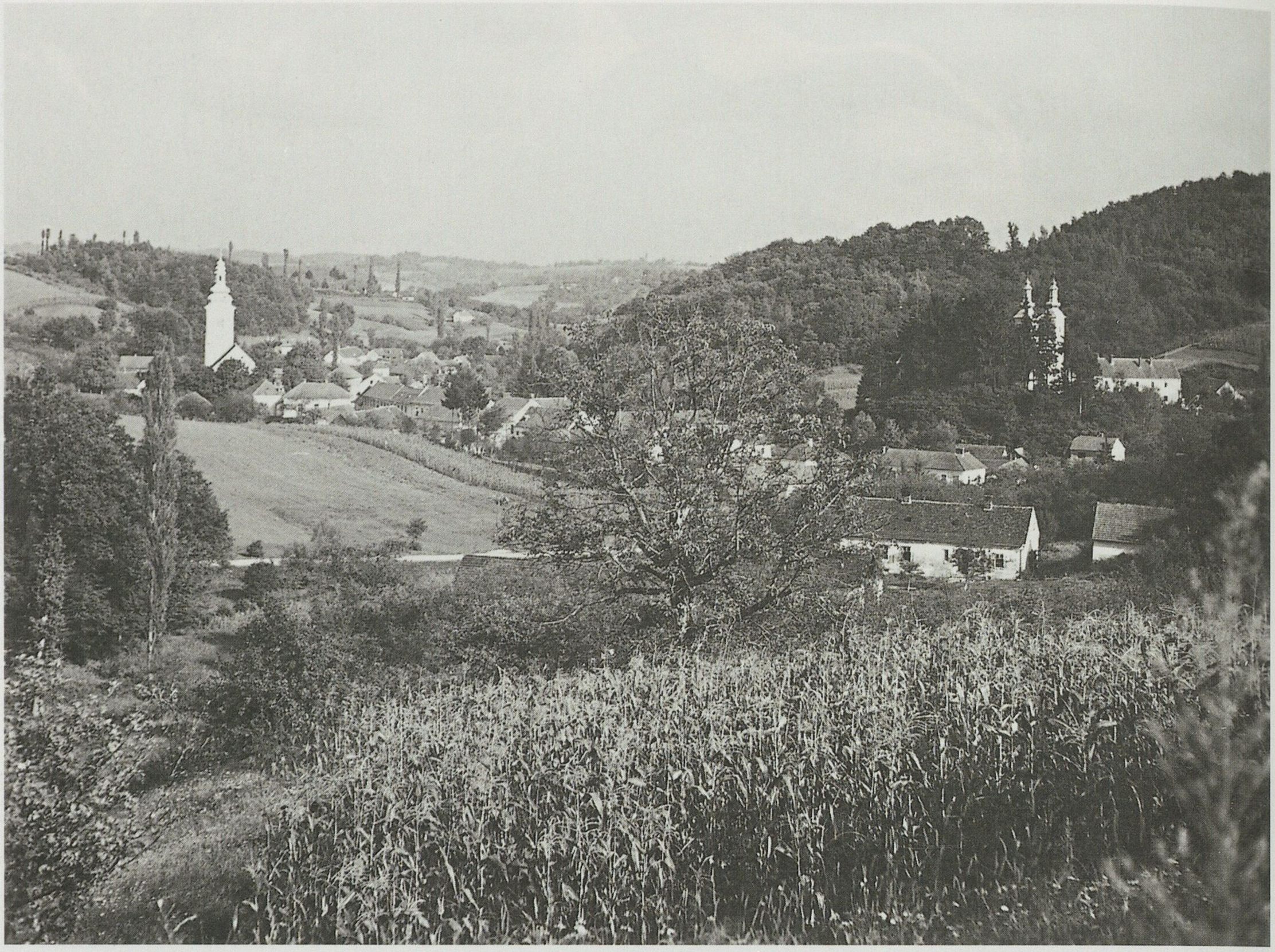

Štrigova, Pogled na mjesto, (2364)



Štrigova, Kapela Svetog Jeronima na Raskrižju, Svetište, (2371)



Varaždinske Toplice, Pogled na mjesto, (2398)



Varaždinske Toplice, Crkva Svetog Martina, Sveti Bartolomej, detalj oltara, (iz stare zagrebačke katedrale), (2403)

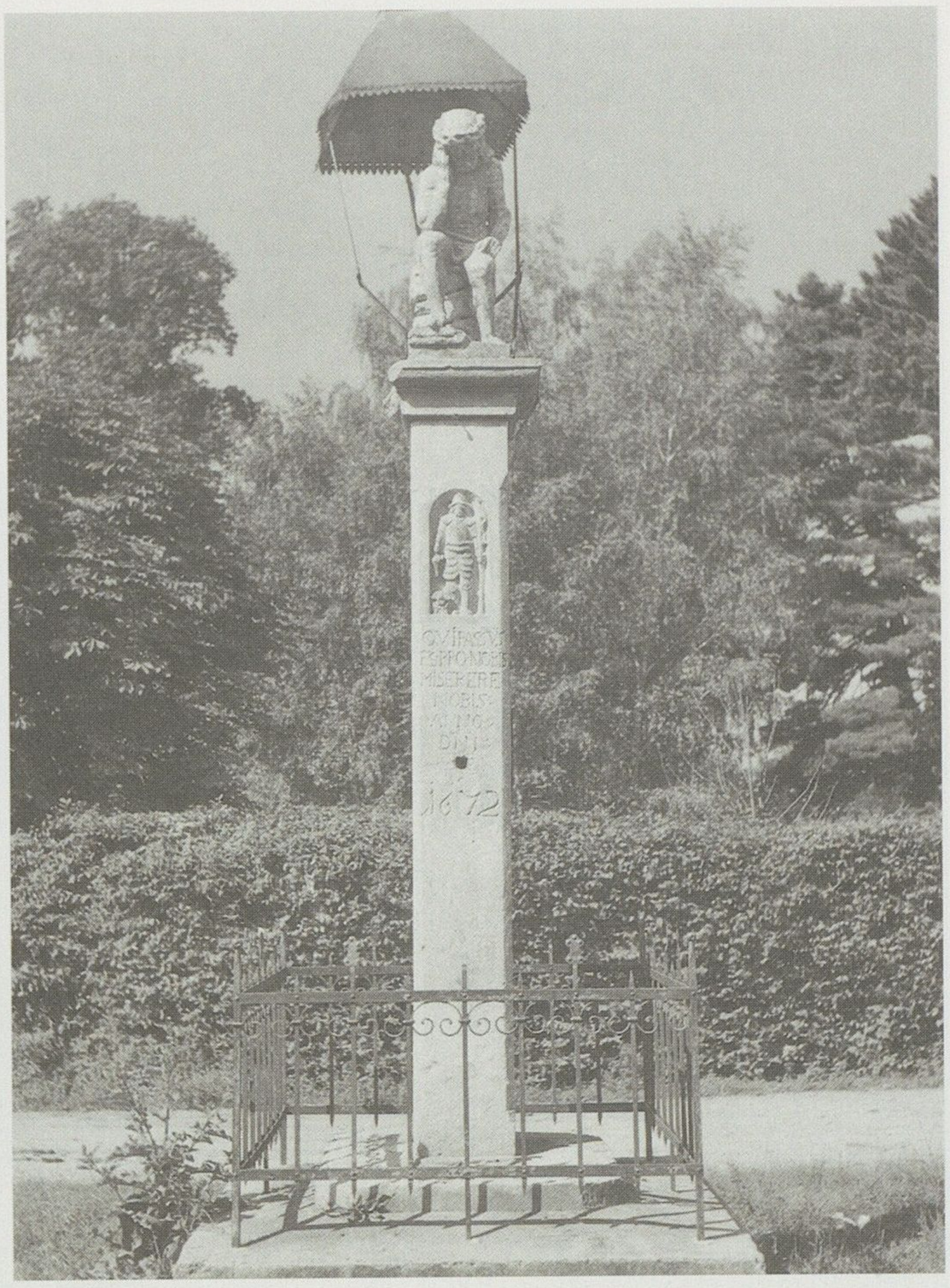

Vidovec, Crkva Svetog Vida, Pil s Kristom, 1672., (2412)





Vinica, Crkva Svetog Marka Evanđeliste, (2415)

Vinica, Općinska vijećnica, (2432)



Visoko, Crkva Svetog Trojstva, (2437)



Visoko, Uz cestu, Korska skulptura, (2449)



Zagreb, Crkva Svetog Ksavera, Pogled s juga, (2507)



Zagreb, Mlinovi, Gostiona ispod posjeda Mallin, (2511)



Zagreb, Gornji grad, Stara redarstvena stanica, (2513)



Zagreb, Tuškanac, Gornji grad s Rokovog perivoja, (2514)



Zagreb, Gornji grad, Isusovački samostan i crkva Svete Katarine, (2519)



Zagreb, Gornji grad, Isusovački samostan, dvorište, (2526)



Zagreb, Gornji grad, Jelačićeva palača u Demetrovoj ulici, (2540)



Zagreb, Ilica, Kapela Svetog Duha, (2563)



Zagreb, Crkva Svetog Ksavera, Pročelje crkve s Kalvarijom, (2577)



Zagreb, Degenova ulica, Stara zvonarnica, (2586)





Zagreb, Pod zidom, (2590)

Zagreb, Maksimir, Kiosk, (2607)



Zagreb, Dolac, Pogled prema Splavnici, (2591)



Zagreb, Nova Ves, Glorieta u vrtu kuće br. 1, (2618)

KATALOG

1 Rab Katedrala Poliptih, donji dio (Paolo Veneziano)

2 Rab Katedrala Poliptih, gornji dio

3 Rab Katedrala Oslobođenje svetog Petra

4 Rab Katedrala Bogorodica među anđelima (iza glavnog oltara)

5 Rab Katedrala Bogorodica sa svetim Ivanom i biskupom (u desnoj apsidi)

6 Rab Katedrala Navještenje sa svecima (u desnoj apsidi)

7 Rab Katedrala Krštenje Kristovo (lijevi zid)

8 Rab Katedrala Bogorodica s djetetom i donatorom (sakristija)

9 Rab Katedrala Krist nosi križ (sakristija)

10 Rab Katedrala Lik vojnika (sakristija)

11 Rab Katedrala Relikvijar svetog Kristofora, gornji dio

12 Rab Katedrala Relikvijar svetog Kristofora

13 Rab Katedrala Relikvijar svetog Kristofora

14 Rab Katedrala Relikvijar svetog Kristofora

15 Rab Katedrala Relikvijar svetog Kristofora

16 Rab Katedrala Relikvijar svetog Kristofora

17 Rab Katedrala Četiri pločice sa oltara

18 Rab Katedrala Kamena ograda u lijevoj apsidi

19 Rab Katedrala Kamena ograda u desnoj apsidi

20 Rab Katedrala Kamena ograda u desnoj apsidi, sveti Petar

21 Rab Katedrala Kamena ograda u desnoj apsidi, sveti Pavao

22 Rab Katedrala Antependij glavnog oltara

23 Rab Katedrala Škropionica

24 Rab Katedrala Pietá u luneti nad glavnim ulazom

25 Rab Katedrala Korske klupe

26 Rab Katedrala Korske klupe i ciborij

27 Rab Crkva Svete Justine Smrt svetog Josipa

28 Rab Crkva Svete Justine Bogorodica od škapulara sa svecima, glavni oltar

29 Rab Crkva Svetog Andrije Prizori iz muke Kristove

30 Rab Crkva Svetog Andrije Poliptih: Bogorodica s djetetom i svecima (Kopija po Vivariniju)

31 Rab Crkva Svetog Andrije Bogorodica od ružarija sa svecima

32 Rab Crkva Svetog Andrije Raspeti Krist, plastika na slici: Marija i Ivan, glavni oltar lijevi dio

33 Rab Crkva Svetog Andrije Sveti Toma Akvinski, desno od glavnog oltara

34 Rab Crkva Svetog Antuna Oplakivanje Krista

35 Rab Crkva Svetog Križa Slika na glavnom oltaru

36 Rab Crkva Svetog Križa Bogorodica s djetetom i sveci, glavni oltar

37 Rab Crkva Svetog Antuna Glavni oltar sa slikama svetih Kristofora i Jurja

38 Rab Crkva Svetog Antuna Glavni oltar sa slikama svetih Kristofora i Jurja

39 Rab Crkva Svetog Antuna Glavni oltar sa slikama svetih Kristofora i Jurja

40 Rab Crkva Svetog Antuna Sveti Antun sa malim Isusom, zid lijevo od glavnog ulaza

41 Rab Crkva Svetog Antuna Uzašašće Marijino, zid desno od ulaza

42 Rab Crkva Svetog Antuna Pietá, desno od oltara

43 Rab Crkva Svetog Antuna Sveti Antun i Bogorodica s djetetom

44 Rab Crkva Svetog Antuna Bogorodica s djetetom, sveti Franjo, sveti Antun i donator, glavni oltar

45 Rab Crkva Svetog Antuna Antependij oltara

46 Rab Crkva Svete Eufemije Sveti Petar i Sveti Kristofor, glavni oltar

47 Rab Crkva Svete Eufemije Bogorodica s djetetom, ikona, glavni oltar

48 Rab Crkva Svete Eufemije Raspeti Krist, desna kapela

49 Rab Crkva Svete Eufemije Sveti Franjo, desna kapela

50 Rab Crkva Svete Eufemije Bogorodica s djetetom i svecima, poliptih (Antonio i Bartolomeo Vivarini)

51 Rab Crkva Svete Eufemije Kasetirani strop

52 Rab Crkva Svete Eufemije Sveti Franjo

53 Rab Crkva Svete Eufemije Bogorodica s raspetim Kristom

54 Rab Crkva Svete Eufemije Bogorodica, ikona

55 Rab Crkva Svete Eufemije Bogorodica, ikona

56 Rab Crkva Svete Eufemije Folio kodeksa s inicijalom

57 Rab Crkva Svete Eufemije Folio kodeksa s inicijalom

58 Rab Crkva Svete Eufemije Folio kodeksa s inicijalom

59 Rab Crkva Svete Eufemije Folio kodeksa s inicijalom

60 Rab Crkva Svete Eufemije Folio kodeksa s inicijaloom

61 Rab Crkva Svete Eufemije Folio kodeksa s inicijalom

62 Rab Crkva Svete Eufemije Folio kodeksa s inicijalom

63 Rab Crkva Svete Eufemije Folio kodeksa s inicijalom

64 Rab Crkva Svete Eufemije Folio kodeksa s inicijalom

65 Rab Crkva Svete Eufemije Folio kodeksa s inicijalom

66 Rab Crkva Svete Eufemije Folio kodeksa s inicijalom

67 Rab Crkva Svete Eufemije Folio kodeksa s inicijalom

68 Rab Crkva Svete Eufemije Folio kodeksa s inicijalom

69 Rab Crkva Svete Eufemije Folio kodeksa s inicijalom

70 Rab Crkva Svete Eufemije Folio kodeksa s inicijalom

71 Rab Crkva Svete Eufemije Folio kodeksa s inicijalom

72 Rab Crkva Svete Eufemije Fragment glagoljskog rukopisa s minijaturom

73 Rab Crkva Svete Eufemije Drvena škrinjica, reljef Oplakivanje Krista i Uskrsnuće

74 Rab Crkva Svete Eufemije Drvena škrinjica, reljef Sveti Antun Padovanski

75 Rab Crkva Svete Eufemije Drvena škrinjica, reljef Sveti Kunigunda

76 Rab Crkva Svete Eufemije Dva drvena svijećnjaka

77 Rab Crkva Svete Eufemije Bogorodica s djetetom u baroknom okviru

78 Rab Crkva Svete Eufemije Sveti Franjo i Krist

79 Rab Crkva Svete Eufemije Bogorodica s djetetom sa srebrnom rizom, ikona

80 Rab Crkva Svete Eufemije Glava Bogorodice

81 Rab Crkva Svete Eufemije Glava Krista

82 Rab Crkva Svete Eufemije Bogorodica s djetetom, ikona

83 Rab Crkva Svete Eufemije Sveti Franjo

84 Rab Crkva Svete Eufemije Sarkofag

85 Barbat Župna crkva Bogorodica s djetetom i svecima, glavni oltar

86 Barbat Župna crkva Raspeti Krist, slika na lijevom oltaru

87 Barbat Župna crkva Slikano raspelo

88 Supetarska Draga Sveti Petar u Drazi Bogorodica s djetetom, ikona

89 Supetarska Draga Sveti Petar u Drazi Interijer crkve

90 Rab Gradska kuća Prozor

91 Rab Gradska kuća Balkon

92 Šibenik Katedrala Sveti Sebastijan, oltarska slika (Philippo Zanimberti)

93 Šibenik Katedrala Antependij oltara

94 Šibenik Katedrala Poklonstvo kraljeva (Andrija Medulić Schiavone ?)

95 Šibenik Katedrala Raspeti Krist

96 Šibenik Katedrala Sveti Petar, kamena skulptura

97 Šibenik Katedrala Prorok Izaija, kamena skulptura

98 Šibenik Katedrala Poliptih

99 Šibenik Crkva Svete Barbare Poliptih

100 Šibenik Crkva Svete Barbare Oltar Svete Barbare

101 Šibenik Crkva Svete Barbare Reljef, drvo

102 Šibenik Crkva Svete Barbare Barokni okvir, desni

103 Šibenik Crkva Svete Barbare Barokni okvir, lijevi

104 Šibenik Crkva Svete Barbare Renesansni okvir

105 Šibenik Crkva Svete Barbare Sveti Petar, skulptura iznad glavnog portala

106 Šibenik Crkva Svetog Petra Sveti Petar, skulptura iznad glavnog portala

107 Šibenik Gradski muzej Poliptih iz samostana Svetog Dominika

108 Šibenik Gradski muzej Bogorodica s djetetom

109 Šibenik Gradski muzej Sveti Marko

110 Šibenik Gradski muzej Krist sa trnovom krunom i anđelima

111 Šibenik Gradski muzej Bogorodica s djetetom i kerubin u okviru, ikona

112 Šibenik Gradski muzej Bogorodica s navještenja

113 Šibenik Gradski muzej Sveti Jakov

114 Šibenik Gradski muzej Sveti Atanasije

115 Šibenik Gradski muzej Sveti Martin

116 Šibenik Gradski muzej Sveti Juraj

117 Šibenik Gradski muzej Bogorodica, ikona

118 Šibenik Crkva rođenja Gospina Sveti Josip, fragment jedne veće slike

119 Šibenik Crkva Rođenja Gospina Bogorodica s djetetom

120 Šibenik Crkva Svetog Dominika Sveti Ivan Evanđelist, Bogorodica i crkveni otac

121 Šibenik Crkva Svetog Dominika Bogorodica s djetetom i sveti Dominik

122 Šibenik Crkva Svetog Dominika Bogorodica s djetetom, sveti Vinko, Magdalena i Katarina Sienska

123 Šibenik Crkva Svetog Dominika Obrezivanje Kristovo (Matteo Ponzone)

124 Šibenik Crkva Svetog Dominika Mrtvi Krist

125 Šibenik Crkva Svetog Dominika Krist s vezanim rukama

126 Šibenik Crkva Svetog Dominika Bogorodica s djetetom

127 Šibenik Crkva i samostan Svete Lucije Bogorodica s djetetom, sveti Benedikt i Skolastika (oltarna slika)

128 Šibenik Crkva i samostan Svete Lucije Slikano procesijsko raspelo

129 Šibenik Crkva Svetog Franje Bogorodica s djetetom i svecima (zidna slika nad ulaznim vratima)

130 Šibenik Crkva Svetog Franje Bogorodica s djetetom, ikona

131 Šibenik Crkva Svetog Franje Bičevanje Krista

132 Šibenik Crkva Svetog Franje Oplakivanje Krista, slika

133 Šibenik Crkva Svetog Franje Mater Dolorosa

134 Šibenik Crkva Svetog Franje Rođenje Isusovo

135 Šibenik Crkva Svetog Franje Bogorodica s djetetom, svecima i anđelima

136 Šibenik Crkva Svetog Franje Uzašašće, centralna slika na stropu

137 Šibenik Crkva Svetog Franje Krist na križu

138 Šibenik Crkva Svetog Franje Sveti Franjo, Klara i Bog Otac s anđelima

139 Šibenik Biblioteka samostana Svetog Franje Glava svetog Franje

140 Šibenik Biblioteka samostana Svetog Franje Sveti Antun

141 Šibenik Biblioteka samostana Svetog Franje Krist okrunjen trnovom krunom

142 Šibenik Biblioteka samostana Svetog Franje Liber sequentium, prvi redak: Qui nos ..., 12.st.

143 Šibenik Biblioteka samostana Svetog Franje Liber sequentium, folio 118

144 Šibenik Biblioteka samostana Svetog Franje Sacra scriptura, folio 186, 11.st.

145 Šibenik Biblioteka samostana Svetog Franje Rukopis br. 165, folio 15

146 Šibenik Biblioteka samostana Svetog Franje Summa Alexandri de Ales, 1482.

147 Šibenik Biblioteka samostana Svetog Franje Clementiae, 1486.

148 Šibenik Biblioteka samostana Svetog Franje Graduale romanum, folio 151

149 Šibenik Biblioteka samostana Svetog Franje Breviarium franciscanum, inicijal D, folio 138

150 Šibenik Biblioteka samostana Svetog Franje Breviarium franciscanum, inicijal D, folio 138

151 Šibenik Saborna pravoslavna crkva Raspeće, ikona

152 Šibenik Saborna pravoslavna crkva Sveti Juraj, ikona

153 Šibenik Saborna pravoslavna crkva Rođenje Isusovo, ikona

154 Šibenik Saborna pravoslavna crkva Bogorodica zaštitnica, ikona

155 Šibenik Saborna pravoslavna crkva Prikazivanje u hramu, ikona

156 Šibenik Saborna pravoslavna crkva Sveti Sava, ikona

157 Šibenik Saborna pravoslavna crkva Sveti Juraj, ikona

158 Šibenik Saborna pravoslavna crkva Oplakivanje Krista

159 Šibenik Saborna pravoslavna crkva Bogorodica s djetetom, ikona

160 Šibenik Saborna pravoslavna crkva Sveti Mihovil, ikona

161 Šibenik Saborna pravoslavna crkva Bogorodica s djetetom i anđelima, ikona

162 Šibenik Saborna pravoslavna crkva Skidanje s križa

163 Šibenik Saborna pravoslavna crkva Judin cjelov

164 Šibenik Saborna pravoslavna crkva Krštenje Kristovo, ikona

165 Šibenik Saborna pravoslavna crkva Genesis, ikona

166 Šibenik Saborna pravoslavna crkva Sveti Ivan Hrisostomos, ikona

167 Šibenik Saborna pravoslavna crkva Uskrsnuće Lazarovo

168 Šibenik Saborna pravoslavna crkva Uzašašće Kristovo

169 Šibenik Saborna pravoslavna crkva Preobraženje

170 Šibenik Saborna pravoslavna crkva Prikazivanje Bogorodice u hramu

171 Šibenik Saborna pravoslavna crkva Sveti Juraj

172 Šibenik Saborna pravoslavna crkva Sveti Ivan Krstitelj, Glavosjek

173 Šibenik Saborna pravoslavna crkva Bogorodica s djetetom, ikona

174 Šibenik Saborna pravoslavna crkva Sveti Matej apostol

175 Šibenik Saborna pravoslavna crkva Uskrsnuće Lazarovo

176 Šibenik Saborna pravoslavna crkva Bogorodica prorocima i patrijarsima, ikona

177 Šibenik Saborna pravoslavna crkva Sveti Otac Nikola, ikona

178 Šibenik Saborna pravoslavna crkva Sveti Spiridon sa svetim Trojstvom

179 Šibenik Saborna pravoslavna crkva Bogorodica s djetetom u srebru, ikona

180 Šibenik Saborna pravoslavna crkva Krist u srebru, ikona

181 Šibenik Saborna pravoslavna crkva Bogorodica s djetetom u srebru, ikona

182 Šibenik Saborna pravoslavna crkva Smrt Bogorodice i Uzašašće, reljefi

183 Šibenik Crkva Svetog Lovre Sveti Blaž

184 Šibenik Crkva Svetog Lovre Pietá (Joseph Marcelli)

185 Šibenik Crkva Svetog Lovre Sveti Lovro (Bollezzi)

186 Šibenik Samostan Svetog Lovre Sveti Jeronim

187 Šibenik Samostan Svetog Lovre Bogorodica s djetetom i svecima (Tintoretto ?)

188 Šibenik Samostan Svetog Lovre Bogorodica s djetetom (Čulinović)

189 Šibenik Samostan Svetog Lovre Glava Bogorodice sa sklopljenim rukama

190 Šibenik Samostan Svetog Lovre Sveti Franjo

191 Šibenik Samostan Svetog Lovre Pietá

192 Šibenik Samostan Svetog Lovre Sveti Franjo u ekstazi



193 Šibenik Samostan Svetog Lovre Bogorodica s djetetom, pastel

194 Šibenik Samostan Svetog Lovre Pietá, ikona

195 Šibenik Samostan Svetog Lovre Napoleon

196 Šibenik Nova crkva (Valverde) Strop

197 Šibenik Nova crkva (Valverde) Strop. Krunjenje Bogorodice

198 Šibenik Nova crkva (Valverde) Kazetirani strop

199 Šibenik Nova crkva (Valverde) Freska

200 Šibenik Nova crkva (Valverde) Freske

201 Šibenik Nova crkva (Valverde) Antependij glavnog oltara

202 Šibenik Nova crkva (Valverde) Rođenje Isusovo, ikona

203 Šibenik Nova crkva (Valverde) Reljef u dvorištu

204 Šibenik Crkva Uznesenja na pravoslavnom groblju Tablena

205 Šibenik Crkva Uznesenja na pravoslavnom groblju Bogorodica s djetetom, ikona

206 Šibenik Crkva Uznesenja na pravoslavnom groblju Uskrsnuće

207 Šibenik Crkva Uznesenja na pravoslavnom groblju Rođenje Isusovo

208 Šibenik Crkva Uznesenja na pravoslavnom groblju Mala Bogorodica

209 Šibenik Crkva Svetog Nikole Kazetirani strop

210 Šibenik Crkva Svetog Nikole Kazetirani strop

211 Šibenik Crkva Svetog Nikole Navještenje

212 Šibenik Crkva Svetog Duha Žene pod križom

213 Šibenik Crkva Svetog Duha Pročelja

214 Šibenik Samostan Svetog Lovre Stražnje pročelje samostana

215 Šibenik Pravoslavna crkva Pročelje

216 Šibenik Jakov Sinotti, drvodjelja Bogorodica s djetetom, ikona

217 Šibenik Obitelj Kovačević Sveti Petar i Pavao

218 Šibenik Obitelj Kovačević Sveti Ivan Pustinjak

219 Šibenik Ante Čurija Bušec Bogorodica s djetetom, reljef

220 Šibenik Andrija Zlatović Bogorodica s djetetom

221 Šibenik Kečkemet Bogorodica s djetetom

222 Šibenik Doktor Smolčić Bogorodica

223 Šibenik Nasljednici Ive Maričića Sveta Obitelj (Kopija po Rubensu)

224 Šibenik Kuća Ane Banjanin Bogorodica s djetetom, ikona

225 Šibenik Kuća Ane Banjanin Bogorodica s djetetom, ikona

226 Skradin Katolička crkva Bogorodica s djetetom i svecima

227 Skradin Pravoslavna crkva Sveti Ivan Bogoslov

228 Skradin Pravoslavna crkva Bogorodica s raspelom

229 Skradin Pravoslavna crkva Posljednji sud

230 Visovac Franjevački samostan Bogorodica s djetetom

231 Visovac Franjevački samostan Glava Bogorodice

232 Visovac Franjevački samostan Glava Krista sa trnovom krunom

233 Visovac Franjevački samostan Sveti Franjo s križem

234 Visovac Franjevački samostan Raspeti Krist

235 Visovac Franjevački samostan Visovačka Bogorodica

236 Visovac Franjevački samostan Reticelli

237 Aranđelovac Župna crkva Sveti Jeronim

238 Aranđelovac Župna crkva Pietá

239 Aranđelovac Župna crkva Polaganje u grob

240 Aranđelovac Župna crkva Bogorodica s raspelom

241 Aranđelovac Župna crkva Posljednja večera

242 Krapanj Župna crkva Posljednja večera (Francesco di Santacroce)

243 Krapanj Župna crkva Posljednja večera (Francesco di Santacroce)

244 Krapanj Župna crkva Bogorodica s djetetom, ikona

245 Krapanj Župna crkva Raspeti Krist

246 Krapanj Župna crkva Relikvijariji

247 Krapanj Župna crkva Križevi

248 Krapanj Župna crkva Križevi, straga

249 Krapanj Župna crkva Svijećnjaci

250 Nin Riznica Relikvijar Svete Asele, prednji dio

251 Nin Riznica Relikvijar Svete Asele, stražnji dio

252 Nin Riznica Relikvijar Svete Asele, postrani dio

253 Nin Riznica Relikvijar Svete Asele, postrani dio

254 Nin Riznica Dva relikvijara, sprijeda

255 Nin Riznica Dva relikvijara, straga

256 Nin Riznica Prvi visoki relikvijar, sprijeda

257 Nin Riznica Drugi visoki relikvijar, sprijeda

258 Nin Riznica Oba relikvijara, straga

259 Nin Riznica Oba relikvijara, postrance

260 Nin Riznica Relikvijar, postrance

261 Nin Riznica Kovčežić

262 Nin Riznica Relikvijari, noge

263 Nin Riznica Relikvijar, ruka

264 Nin Riznica Pikte

265 Nin Riznica Kovčeg Svete Marcelle, čitav

266 Nin Riznica Kovčeg Svete Marcelle, sredina

267 Nin Riznica Kovčeg Svete Marcelle, lijeva strana

268 Nin Riznica Kovčeg Svete Marcelle, desna strana

269 Nin Riznica Gospa od Pečeva

270 Nin Riznica Grobna ploča

271 Nin Riznica Okvir

272 Split Crkva i samostan Svetog Franje Raspeti Krist

273 Split Crkva i samostan Svetog Franje Pietá

274 Split Crkva i samostan Svetog Franje Sveta Obitelj sa svetim Ivanom

275 Split Crkva i samostan Svetog Franje Bogorodica s djetetom

276 Split Crkva i samostan Svetog Franje Bogorodica s djetetom

277 Split Crkva i samostan Svetog Franje Sveti Franjo i Antun pustinjak (Francesco Potenza)

278 Split Crkva i samostan Svetog Franje Sveti Alojzije

279 Split Crkva i samostan Svetog Franje Sveti Franjo

280 Split Crkva i samostan Svetog Franje Sveti Josip Kopertinski

281 Split Crkva i samostan Svetog Franje Bogorodica sa svetim Fabijanom i Sebastijanom

282 Split Crkva i samostan Svetog Franje Čudo svetog Josipa Kopertinskog (Gian Battista Pitteri)

283 Split Crkva i samostan Svetog Franje Andrejaconti, Sveta Obitelj

284 Split Crkva i samostan Svetog Franje Bogorodica (conceptio)

285 Split Crkva i samostan Svetog Franje Sveti Antun pred Bogorodicom

286 Split Crkva i samostan Svetog Franje Sveta Lucija

287 Split Crkva i samostan Svetog Franje Sveti Felicijan

288 Split Crkva i samostan Svetog Franje Sveti Felicijan, grob

289 Split Crkva i samostan Svetog Franje Sveti Pavao

290 Split Crkva i samostan Svetog Franje Sveti Petar

291 Split Crkva i samostan Svetog Franje Grobna ploča Marka Marulića

292 Split Crkva i samostan Svetog Franje Grobna ploča Tome Arhiđakona

293 Split Crkva i samostan Svetog Franje Nadvratnik pri ulazu u samostan

294 Split Crkva i samostan Svetog Franje Plan samostana Svetog Franje

295 Split Katedrala Urban VIII (Kopija)

296 Split Katedrala Pavao V

297 Split Katedrala Madona sa svecima i donatorom (Jacopo Palma Giovane)

298 Split Katedrala Sveti Franjo

299 Split Katedrala Sveta Katarina Sienska

300 Split Katedrala Sveti Dujam

301 Split Katedrala Sveti Filip Neri

302 Split Katedrala Pietá (Girolamo Savoldo)

303 Split Katedrala Sveti Jeronim

304 Split Katedrala Oltarna slika u sakristiji

305 Split Katedrala Bogorodica (Carlo Dolci)

306 Split Katedrala Iznad lijeve polovine oltara, stropne slike

307 Split Katedrala Iznad desnog oltara, stropne slike

308 Split Katedrala Stropne slike u kasetama lijeve kapele

309 Split Katedrala Stropne slike u kasetama lijeve kapele

310 Split Katedrala Slike unaokolo svetohranište

311 Split Katedrala Slike unaokolo svetohranište

312 Split Katedrala Raspeti Krist

313 Split Katedrala Raspeti Krist

314 Split Katedrala Raspeti Krist

315 Split Katedrala Raspeti Krist, detalj

316 Split Katedrala Desni pobočni oltar (Boninus de Mediolano)

317 Split Katedrala Lijevi pobočni oltar (Juraj Dalmatinac)

318 Split Katedrala Grobna ploča N. Albertija

319 Split Katedrala Grobna ploča biskupa

320 Split Katedrala Grobna ploča Capogrosso

321 Split Katedrala Grobna ploča Žarka Dražojevića

322 Split Katedrala Ostenzorij

323 Split Katedrala Ruke svetog Dujma

324 Split Katedrala Glava svetog Dujma

325 Split Katedrala Sveti Arnerij

326 Split Katedrala Sveti Anastazije

327 Split Katedrala Velika Gospa

328 Split Katedrala Sveti Petar

329 Split Katedrala Sveti Vicenco

330 Split Katedrala Sveti Kajo

331 Split Katedrala Sveti Ivan

332 Split Katedrala Sveta Barbara

333 Split Katedrala Relikvijar nepoznate svetice

334 Split Katedrala Relikvijar nepoznatog sveca

335 Split Katedrala Relikvijar nepoznatog sveca

336 Split Katedrala Tri apostola

337 Split Katedrala Tri apostola

338 Split Katedrala Tri apostola

339 Split Katedrala Dva apostola

340 Split Katedrala Ostenzorij

341 Split Katedrala Dva kaleža

342 Split Katedrala Kalež

343 Split Katedrala Dva kaleža

344 Split Katedrala Dva kaleža

345 Split Katedrala Kalež

346 Split Katedrala Bizantinski križevi

347 Split Katedrala Bizantinski križevi

348 Split Katedrala Bizantinski križevi

349 Split Katedrala Križ

350 Split Katedrala Križ

351 Split Katedrala Svijećnjaci

352 Split Katedrala Krist i dva anđela

353 Split Katedrala Korice misala

354 Split Katedrala Korice misala

355 Split Katedrala Matricola svetog Dujma

356 Split Katedrala Institucija bratovštine presvetog srca Isusova

357 Split Katedrala Zavjetna slika

358 Split Katedrala Misno ruho

359 Split Katedrala Misno ruho

360 Split Katedrala Misno ruho

361 Split Katedrala Misno ruho

362 Split Katedrala Misno ruho

363 Split Katedrala Misno ruho

364 Split Crkva Svetog Petra Mučenje Kristovo

365 Split Crkva Svetog Petra Uspravljanje križa

366 Split Crkva Svetog Petra Isus na Maslinovoj gori

367 Split Crkva Svetog Petra Isus nosi križ

368 Split Crkva Svetog Petra Poklonstvo kraljeva

369 Split Crkva Svetog Petra Bogorodica sa svetim Sebastijanom, Jeronimom, Jovijem i Rotom

370 Split Crkva bratovštine Svetog Duha Slika glavnog oltara

371 Split Crkva bratovštine Svetog Duha Prizor iz života Josipova

372 Split Crkva bratovštine Svetog Duha Prizor iz života Josipova

373 Split Crkva bratovštine Svetog Duha Prizor iz života Josipova

374 Split Crkva bratovštine Svetog Duha Prizor iz života Josipova

375 Split Crkva bratovštine Svetog Duha Grobna ploča

376 Split Crkva bratovštine Svetog Duha Grobne ploče

377 Split Crkva bratovštine Svetog Duha Grobne ploče

378 Split Crkva bratovštine Svetog Duha Glava Spasitelja

379 Split Crkva Svetog Dominika Madona sa svetim Kalistom, Petrom, Josipom i Vinkom

380 Split Crkva Svetog Dominika Obrezivanje Kristovo

381 Split Crkva Svetog Dominika Bogorodica sa slikom svetog Dominika

382 Split Crkva Svetog Dominika Prizori iz života Kristovoga

383 Split Crkva Svetog Dominika Lijevo od glavnog oltara, slika u drugom oltaru

384 Split Crkva Svetog Dominika Lijevo od glavnog oltara, slike u drugom oltaru

385 Split Crkva Svetog Dominika Raspeti Krist

386 Split Crkva Svetog Dominika Bogorodica s djetetom i svecima

387 Split Crkva Svetog Dominika Glava Krista

388 Split Crkva Svetog Dominika Bičevanje Kristovo

389 Split Crkva Svetog Dominika Oltar

390 Split Crkva Svetog Dominika Oltar

391 Split Crkva Svetog Dominika Betsabeja

392 Poljud Crkva Mater Misericordiae (Vittore Carpaccio)

393 Poljud Crkva Madona (Belini)

394 Poljud Crkva Svei Bonaventura i Paskal

395 Poljud Crkva Sveti Didak

396 Poljud Crkva Poliptih, total (Girolamo da Santacroce)

397 Poljud Crkva Poliptih, desni gornji dio (Girolamo da Santacroce)

398 Poljud Crkva Poliptih, lijevi gornji dio (Girolamo da Santacroce)

399 Poljud Crkva Poliptih, lijevi donji dio (Girolamo da Santacroce)

400 Poljud Crkva Poliptih, donji desni dio (Girolamo da Santacroce)

401 Poljud Crkva Koncil o bezgrešnom začeću

402 Poljud Crkva Himna svetom Benediktu

403 Poljud Crkva Raspeti Krist

404 Poljud Crkva Toma Niger (Lorenzo Lotto)

405 Poljud Crkva Toma Niger (Lorenzo Lotto)

406 Poljud Crkva Toma Niger (Lorenzo Lotto)

407 Poljud Crkva Posljednja večera

408 Poljud Crkva Sveti Antun

409 Poljud Crkva Portret svetog Bernardina

410 Poljud Crkva Minijatura u koraljnoj knjizi (Razmilović)

411 Poljud Crkva Minijatura u koraljnoj knjizi (Razmilović)

412 Poljud Crkva Minijatura u koraljnoj knjizi (Razmilović)

413 Poljud Crkva Minijatura u koraljnoj knjizi (Razmilović)

414 Punat Župna crkva Svetog Trojstva Barokni oltar

415 Baška Draga Župna crkva Svete Elizabete Oltar sa grupom pohoda Marijina

416 Baška Nova Župna crkva Svetog Trojstva Glavni oltar

417 Baška Nova Župna crkva Svetog Trojstva Drugi oltar lijevo

418 Baška Nova Župna crkva Svetog Trojstva Posljednja večera (Jacopo Palma Giovane)

419 Baška Nova Župna crkva Svetog Trojstva Bogorodica sa svetim Antunom i Franjom

420 Baška Nova Zbirka Ivana Volarića Anđeo (Martin Altomonte)

421 Baška Nova Zbirka Ivana Volarića Anđeo (Martin Altomonte)

422 Baška Nova Zbirka Ivana Volarića Krist u grobu

423 Baška Nova Zbirka Ivana Volarića Pietá

424 Baška Nova Zbirka Ivana Volarića Smrt svetog Ivana

425 Brzac Crkva Svetog Petra Interijer

426 Brzac Crkva Svetog Petra Slika na oltaru

427 Dobrinj Stolna crkva Svetog Petra Prvomučenika Reljef iza glavnog oltara

428 Dobrinj Stolna crkva Svetog Petra Prvomučenika Piksida

429 Dobrinj Stolna crkva Svetog Petra Prvomučenika Krunjenje Bogorodičino

430 Dobrinj Stolna crkva Svetog Petra Prvomučenika Relikvijar svete Uršule

431 Dobrinj Stolna crkva Svetog Petra Prvomučenika Dva kaleža i jedna reljefna pločica

432 Dobrinj Stolna crkva Svetog Petra Prvomučenika Dva barokna anđela lučonoše

433 Dobrinj Stolna crkva Svetog Petra Prvomučenika Barokni palij

434 Dobrinj Nova župna crkva Glavni oltar

435 Dolovo Kapela Duše u čistilištu, drveni reljef

436 Dubašnica - Porat Crkva Svete Marije Magdalene Poliptih na glavnom oltaru (Girolamo da Santacroce)

437 Dubašnica - Porat Crkva Svete Marije Magdalene Oltar svetih Roka i Sebastijana, desno

438 Dubašnica - Porat Crkva Svete Marije Magdalene Desni oltar: Sveti Petar

439 Dubašnica - Porat Crkva Svete Marije Magdalene Desni oltar: Sveti Pavao

440 Dubašnica - Porat Samostanski refektorij Posljednja večera

441 Dubašnica - Porat Samostanski refektorij Posljednja večera

442 Dubašnica - Porat Samostanski refektorij Bogorodica s djetetom

443 Glavotok Crkva Svete Marije Glavni oltar (Girolamo da Santacroce ?)

444 Glavotok Crkva Svete Marije Sveti Bonaventura (glavni oltar, Girolamo da Santacroce ?)

445 Glavotok Crkva Svete Marije Sveti Franjo (glavni oltar, Girolamo da Santacroce ?)

446 Glavotok Franjevački samostan Barokno raspelo

447 Jurandvor (Krk) Crkva Svete Lucije Antependij na desnom oltaru

448 Jurandvor (Krk) Crkva Svete Lucije Poliptih svete Lucije (Paolo Veneziano)

449 Klimno Crkva Svetog Klimenta Drveni oltar sa poliptihom Bogorodice i svetaca

450 Klimno Crkva Svetog Klimenta Drveni oltar sa poliptihom Bogorodice i svetaca

451 Klimno Crkva Svetog Klimenta Drveni oltar sa poliptihom Bogorodice i svetaca, detalj

452 Klimno Crkva Svetog Klimenta Drveni oltar sa poliptihom bogorodice i svetaca, detalj

453 Klimno Kapela Svete Marije u Polju Sveti Antun sa božanskim djetetom

454 Košljun Crkva Navještenja Blažene Djevice Marije Posljednji sud, glavni oltar (E. Ughetto)

455 Košljun Crkva Navještenja Blažene Djevice Marije Poliptihon, detalj (Girolamo da Santacroce)

456 Košljun Crkva Navještenja Blažene Djevice Marije Poliptihon, detalj (Girolamo da Santacroce)

457 Košljun Crkva Navještenja Blažene Djevice Marije Posljednji sud, glavni oltar (E. Ughetto)

458 Košljun Crkva Navještenja Blažene Djevice Marije Stigmatizacija svetog Franje, drugi oltar lijevo

459 Košljun Crkva Navještenja Blažene Djevice Marije Sveti Petar Alkantarski, treći oltar desno

460 Košljun Crkva Navještenja Blažene Djevice Marije Jaslice, Bogorodica

461 Košljun Crkva Navještenja Blažene Djevice Marije Jaslice, Bogorodica, detalj

462 Košljun Crkva Navještenja Blažene Djevice Marije Jaslice, Bogorodica, detalj

463 Košljun Crkva Navještenja Blažene Djevice Marije Jaslice, Sveti Josip

464 Košljun Crkva Navještenja Blažene Djevice Marije Jaslice, Sveti Josip, detalj

465 Košljun Crkva Navještenja Blažene Djevice Marije Jaslice, Glava magarca

466 Košljun Crkva Navještenja Blažene Djevice Marije Jaslice, Glava vola

467 Košljun Biblioteka franjevačkog samostana Bogorodica s djetetom

468 Košljun Biblioteka franjevačkog samostana Bogorodica s djetetom

469 Košljun Biblioteka franjevačkog samostana Krštenje Kristovo

470 Košljun Biblioteka franjevačkog samostana Raspeće, majolika

471 Košljun Biblioteka franjevačkog samostana Raspelo

472 Košljun Biblioteka franjevačkog samostana Raspelo

473 Krk Stolna crkva Uzašašća Marijina Kiša mane, prezbiterij (Cristoforo Tasca)

474 Krk Stolna crkva Uzašašća Marijina Žrtva Abrahamova, prezbiterij (Cristoforo Tasca)

475 Krk Stolna crkva Uzašašća Marijina Čudo hljebova, prezbiterij (Cristoforo Tasca)

476 Krk Stolna crkva Uzašašća Marijina Posljednja večera, prezbiterij (Cristoforo Tasca)

477 Krk Stolna crkva Uzašašća Marijina Krist u grobu (Paris Bordone)

478 Krk Stolna crkva Uzašašća Marijina Srebrna pala, srednji dio, prezbiterij

479 Krk Stolna crkva Uzašašća Marijina Srebrna pala, lijevi dio, prezbiterij

480 Krk Stolna crkva Uzašašća Marijina Srebrna pala, lijevi dio, prezbiterij

481 Krk Stolna crkva Uzašašća Marijina Ambon, prezbiterij lijevo

482 Krk Stolna crkva Uzašašća Marijina Ambon, prezbiterij desno

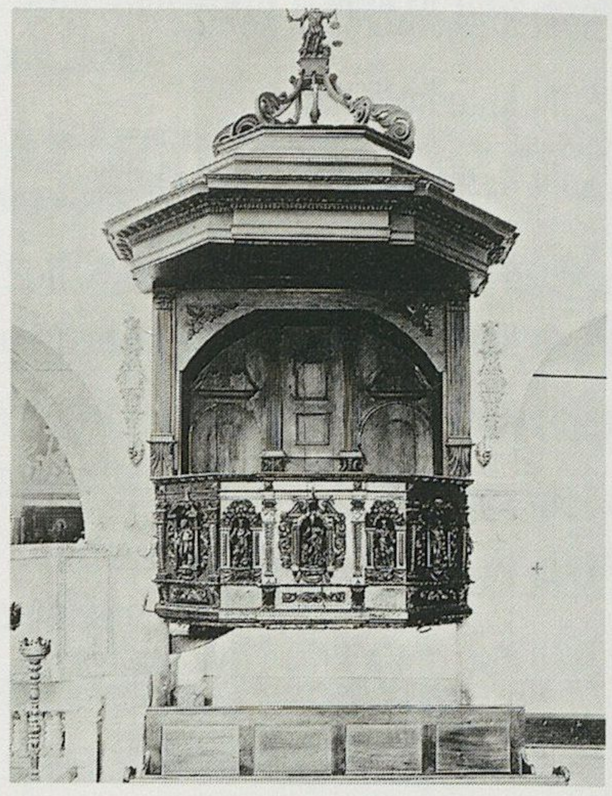

483 Krk Stolna crkva Uzašašća Marijina Propovjedaonica, prezbiterij

484 Krk Stolna crkva Uzašašća Marijina Sveti Jeronim, prezbiterij

485 Krk Stolna crkva Uzašašća Marijina Sveti Ivan Krstitelj, prezbiterij

486 Krk Stolna crkva Uzašašća Marijina Ormar sa slikom, sakristija

487 Krk Stolna crkva Uzašašća Marijina Ormar, sakristija

488 Krk Stolna crkva Uzašašća Marijina Klupa, sakristija

489 Krk Stolna crkva Uzašašća Marijina Klupa, sakristija

490 Krk Stolna crkva Uzašašća Marijina Barokni stolac, depozitorij

491 Krk Stolna crkva Uzašašća Marijina Mletački lav, depozitorij

492 Krk Stolna crkva Uzašašća Marijina Srebrni tanjur, depozitorij

493 Krk Stolna crkva Uzašašća Marijina Portret Don Nikole Udine Algerotti, depozitorij

494 Krk Stolna crkva Uzašašća Marijina Judita, biskupski dvor

495 Krk Stolna crkva Uzašašća Marijina Poklonstvo pastira, biskupski dvor

496 Krk Stolna crkva Uzašašća Marijina Ecce homo, biskupski dvor

497 Krk Stolna crkva Uzašašća Marijina Plastika na vanjskoj strani katedrale

498 Krk Crkva Svetog Kirina Sveti Ivan i Nikola

499 Krk Crkva Svetog Franje Bogorodica sa svecima, slika na glavnom oltaru (Bernardino Licinio)

500 Krk Crkva Svetog Franje Bogorodica sa svecima, slika na glavnom oltaru (Bernardino Licinio)

501 Krk Crkva Svetog Franje Propovjedaonica

502 Krk Crkva Svetog Franje Propovjedaonica

503 Krk Franjevački samostan Bogorodica s djetetom

504 Krk Crkva Svetog Benka Posljednja večera, lijevi oltar

505 Krk Crkva Svetog Benka Posljednja večera, lijevi oltar, detalj

506 Krk Crkva Svetog Benka Posljednja večera, lijevi oltar, detalj

507 Krk Benediktinski samostan Poklonstvo kraljeva

508 Krk Benediktinski samostan Sveti Spiridion

509 Krk Benediktinski samostan Bogorodica s djetetom

510 Njivice Crkva Blažene Djevice Marije Krunjenje Bogorodičino, glavni oltar

511 Njivice Crkva Blažene Djevice Marije Krunjenje Bogorodičino, glavni oltar, detalj

512 Omišalj Župna crkva Svete Marije (Velika Gospoja) Luneta iznad glavnog ulaza

513 Omišalj Župna crkva Svete Marije (Velika Gospoja) Drveni oltar iza glavnog oltara, total

514 Omišalj Župna crkva Svete Marije (Velika Gospoja) Drveni oltar iza glavnog oltara, detalj

515 Omišalj Župna crkva Svete Marije (Velika Gospoja) Drveni oltar iza glavnog oltara, detalj

516 Omišalj Župna crkva Svete Marije (Velika Gospoja) Drveni oltar iza glavnog oltara, detalj

517 Omišalj Župna crkva Svete Marije (Velika Gospoja) Drveni oltar iza glavnog oltara, detalj

518 Omišalj Župna crkva Svete Marije (Velika Gospoja) Oltar Svetog Ivana, desna kapela

519 Omišalj Župna crkva Svete Marije (Velika Gospoja) Ranoromanska posuda za svetu vodu, sakristija

520 Omišalj Župna crkva Svete Marije (Velika Gospoja) Raspelo, srebro, sakristija

521 Omišalj Župna crkva Svete Marije (Velika Gospoja) Raspelo, srebro, sakristija

522 Omišalj Župna crkva Svete Marije (Velika Gospoja) Romanski kapitel, sakristija



523 Omišalj Župna crkva Svete Marije (Velika Gospoja) Ploča sa oltara bivše crkve Svetog Ivana, sakristija

524 Omišalj Župna crkva Svete Marije (Velika Gospoja) Bogorodica sa svecima

525 Vrbnik Crkva Uznesenja Blažene Djevice Marije Bogorodica sa svecima, glavni oltar

526 Vrbnik Crkva Uznesenja Blažene Djevice Marije Bogorodica sa svecima, glavni oltar, detalj

527 Vrbnik Crkva Uznesenja Blažene Djevice Marije Bogorodica sa svecima, glavni oltar, detalj

528 Vrbnik Crkva Uznesenja Blažene Djevice Marije Ružarij, prvi oltar desno

529 Vrbnik Crkva Uznesenja Blažene Djevice Marije Ružarij, prvi oltar desno, detalj

530 Vrbnik Crkva Uznesenja Blažene Djevice Marije Monstranca i kaležˇ

531 Vrbnik Crkva Uznesenja Blažene Djevice Marije Dva kaleža

532 Vrbnik Crkva Uznesenja Blažene Djevice Marije Škropionica

533 Vrbnik Crkva Uznesenja Blažene Djevice Marije Barokni palij

534 Vrbnik Crkva Uznesenja Blažene Djevice Marije Barokni palij

535 Vrbnik Kapela Nadarbine Blažene Djevice od porođenja Sveta Ana sa svecima, poliptih

536 Vrbnik Kapela Nadarbine Blažene Djevice od porođenja Sveta Ana sa svecima, poliptih

537 Vrbnik Vitezićev dom Triptih sa oltara bivše kapele Marije Magdalene u Škuljici

538 Vrbnik Vitezićev dom Minijatura iz glagoljskog misala

539 Vrbnik Vitezićev dom Minijatura iz glagoljskog misala

540 Vrbnik Vitezićev dom Minijatura iz glagoljskog misala

541 Vrbnik Kapela Svetog Ivana na groblju Drveni oltar

542 Punat Crkvica Svetog Donata Vanjski izgled

543 Vrbnik Ruševine crkve Svetog Vida Vanjski izgled

544 Bribir Župna crkva Svetih Petra i Pavla Pranje nogu (Jacopo Palma Ml.)

545 Bribir Župna crkva Svetih Petra i Pavla Pranje nogu (Jacopo Palma Ml.)

546 Bribir Župna crkva Svetih Petra i Pavla Pranje nogu, detalj (Jacopo Palma Ml.)

547 Bribir Župna crkva Svetih Petra i Pavla Pranje nogu, detalj, autoportret (Jacopo Palma Ml.)

548 Bribir Župna crkva Svetih Petra i Pavla Bogorodica s djetetom, reljef

549 Bribir Župna crkva Svetih Petra i Pavla Kustodija

550 Bribir Župna crkva Svetih Petra i Pavla Romanički kaptolski križ (sprijeda)

551 Bribir Župna crkva Svetih Petra i Pavla Romanički kaptolski križ (straga)

552 Bribir Župna crkva Svetih Petra i Pavla Zlatni križ

553 Drivenik Grobna kapela Skidanje s križa, barokna freska

554 Drivenik Grobna kapela Krist u grobu, barokna freska:

555 Drivenik Crkva Svetog Stjepana Glavni oltar

556 Drivenik Crkva Svetog Stjepana Pobočni oltar

557 Drivenik Crkva Svetog Stjepana Pietá, gotički rad

558 Novi Vinodolski Stolna crkva Svetih Filipa i Jakova Epitaf senjsko-modruškog biskupa Ivana Ježića

559 Novi Vinodolski Stolna crkva Svetih Filipa i Jakova Grobna ploča kanonika Nikole Mrzljaka

560 Novi Vinodolski Stolna crkva Svetih Filipa i Jakova Grobna ploča modruškog biskupa Kristofora

561 Novi Vinodolski Stolna crkva Svetih Filipa i Jakova Bog Otac okružen anđelima, drveni reljef na stropu

562 Novi Vinodolski Stolna crkva Svetih Filipa i Jakova Bogorodica okružena anđelima, drveni reljef na stropu

563 Novi Vinodolski Stolna crkva Svetih Filipa i Jakova Evanđelisti Marko i Matija, drveni reljef na stropu

564 Novi Vinodolski Stolna crkva Svetih Filipa i Jakova Evanđelist Ivan i Luka, drveni reljf na stropu

565 Novi Vinodolski Stolna crkva Svetih Filipa i Jakova Sveta Julijana

566 Novi Vinodolski Stolna crkva Svetih Filipa i Jakova Dva srebrna relikvijara

567 Novi Vinodolski Crkvica Svetog Trojstva Oltar

568 Novi Vinodolski Crkvica Svetog Trojstva Rođenje Bogorodičino

569 Senj Stolna crkva Blažene Djevice Marije Glavna ulazna vrata

570 Senj Stolna crkva Blažene Djevice Marije Desna ulazna vrata

571 Senj Stolna crkva Blažene Djevice Marije Glavni oltar sa reljefom Uzašašća Bogorodičinog

572 Senj Stolna crkva Blažene Djevice Marije Oltar anđela čuvara

573 Senj Stolna crkva Blažene Djevice Marije Oltar Majke Božje sedam žalosti

574 Senj Stolna crkva Blažene Djevice Marije Romanička kustodija

575 Senj Stolna crkva Blažene Djevice Marije Reljef Svetog Trojstva

576 Senj Stolna crkva Blažene Djevice Marije Grobni spomenik biskupa Ivana de Cardinalibusa

577 Senj Stolna crkva Blažene Djevice Marije Bogorodica s djetetom

578 Senj Stolna crkva Blažene Djevice Marije Pastoral biskupa Kristofora

579 Senj Stolna crkva Blažene Djevice Marije Pastoral

580 Senj Stolna crkva Blažene Djevice Marije Kaptolski križ (sprijeda)

581 Senj Stolna crkva Blažene Djevice Marije Kaptolski križ (straga)

582 senj Stolna crkva Blažene Djevice Marije Monstranca

583 Senj Stolna crkva Blažene Djevice Marije Barokne kanonske ploče

584 Senj Crkva Svetog Franje Pročelje

585 Senj Crkva Svetog Franje Spomen - ploča Ferdinanda I

586 Senj Crkva Svetog Franje Grobne ploče Ivana Hreljanovića Gržanića i Grgura Pariževića

587 Senj Crkva Svetog Franje Grobna ploča Ivana Demelija i dvaju nepoznatih patricija

588 Senj Crkva Svetog Franje Grobne ploče Matije Gojičića, Mateja Blasiolisa i Antuna Stipčića

589 Senj Crkva Svetog Franje Grobne ploče Vinka Kavaradića, Vinka Smoljana i patricija

590 Senj Crkva Svetog Franje Grobne ploče J. Šimunića, P. Radojevića, J. Celovića i D.Miletića

591 Senj Crkva Svetog Franje Grobna ploča Jurja Desantića

592 Senj Crkva Svetog Franje Grobna ploča Mateja Tvrdislavića

593 senj Crkva Svetog Franje Grobna ploča Fridrika Portnera

594 Senj Crkva Svetog Franje Grobna ploča patricija Bassani de Sacchija

595 Senj Crkva Svetog Franje Grobna ploča Vida Čudinovića i žene mu Margarete Homolić

596 Senj Crkva Svetog Franje Grobna ploča nepoznatog patricija

597 Senj Crkva Svetog Franje Grobna ploča Pavla Lasinovića

598 Senj Crkva Svetog Franje Grobna ploča Isotte, žene Stjepana Frankopana

599 Senj Crkva Svetog Franje Grobna ploča nepoznatog franjevca

600 Senj Crkva Svetog Franje Pietá

601 Senj Crkva Svetog Franje Sveti Franjo

602 Senj Gradska vijećnica Portret Jurja Lenkovića Mlađega

603 Senj Gradska vijećnica Portret Klare Vukdragović

604 Senj Gradska vijećnica Portret Matije Konjikovića

605 Senj Gradska vijećnica Portret jednog člana obitelji M.A. Kuhačevića

606 Senj Crkva Majke Božje od Arta Sveta Margarita (Antonius Parolus)

607 Senj Zbirka dr. Josipa Markovića Portret Urše Marković Rubinis

608 Senj Zbirka dr. Josipa Markovića Portret Franjice Kraguja

609 Senj Dvorište kuće Petrovski Lavlje dvorište

610 Senj Kuća Grge Vukelića Plemićki grb senjskog zlatara Martina Živkovića

611 Bakar Crkva Svete Margarete Glavni oltar (Valentin Metzinger)

612 Bakar Crkva Svete Margarete Bogorodica

613 Bakar Župna crkva Svetog Andrije Sveti Vinko

614 Bakar Župna crkva Svetog Andrije Sveti Franjo Paulski

615 Bakar Župna crkva Svetog Andrije Grb patricija Antonija od Rafaelisa

616 Bakar Župna crkva Svetog Andrije Glavni ulaz

617 Bakar Župna crkva Svetog Andrije Sveto Trojstvo (Girolamo da Santacroce)

618 Bakar Župna crkva Svetog Andrije Medaljoni na antependiju oltara Svetog Roka

619 Bakar Župna crkva Svetog Andrije Sveti Joakim

620 Bakar Župna crkva Svetog Andrije Sveta Ana

621 Bakar Župna crkva Svetog Andrije Relikvijar svete Uršule

622 Bakar Župna crkva Svetog Andrije Pastoral biskupa Smoljanovića



622 Bakar Župna crkva Svetog Andrije

623 Bakar Župna crkva Svetog Andrije Kasnorenesansni kadionik

624 Bakar Župna crkva Svetog Andrije Romanički križ (sprijeda)

625 Bakar Župna crkva Svetog Andrije Romanički križ (straga)

626 Bakar Župna crkva Svetog Andrije Dva kaleža i navicula

627 Bakar Župna crkva Svetog Andrije Dva barokna kaleža

628 Bakar Župna crkva Svetog Andrije Dva kaleža i križ

629 Bakar Župna crkva Svetog Andrije Grobna ploča kanonika Mate Mazića

630 Bakar Crkva Svetog Križa Raspeti Krist s Marijom i Magdalenom,

631 Kastav Župna crkva Svete Jelene Kasnorenesansne kanoničke korske klupe

632 Kastav Župna crkva Svete Jelene Kasnorenesansne kanoničke korske klupe

633 Kastav Župna crkva Svete Jelene Kasnorenesansne kanoničke korske klupe

634 Kastav Župna crkva Svete Jelene Gotička pokaznica

635 Kastav Župna crkva Svete Jelene Barokni kadionik, svjećnjaci i drugi crkveni pribor

636 Kastav Privatni posjed Portret kastavskog kanonika Matije Vlaha

637 Kastav Privatni posjed Portret kastavskog kanonika Martina Vlaha

638 Kastav Crkva Svete Trojice Nekadašnja dvorska kapela kastavske gospode

639 Sušak Vrata trsatskih stuba Bogorodica s Isusom

640 Sušak Vrata trsatskih stuba Bogorodica s Isusom

641 Sušak Gradski muzej Obitelj brodograditelja Antuna Vranića iz Kostrene

642 Sušak Gradski muzej Portret kapetana Natala Randića (Eugene Legendre)

643 Sušak Gradski muzej Portret Vinka Štiglića (Charles Beauvet)

644 Sušak Gradski muzej Portret biskupa Ivana Smoljanovića (Kopija K. Kargačina)

645 Sušak Gradski muzej Portret Matije Nazića, kanonika Bakarskog

646 Sušak Gradski muzej Portret Jakova Tadejevića

647 Sušak Gradski muzej Portret Josipe Tadejević

648 Sušak Gradski muzej Portret Feliksa plemenitog Marocchinija

649 Sušak Gradski muzej Portret Matije Tadejevića

650 Sušak Gradski muzej Portret nepoznatog bakarskog patricija

651 Sušak Gradski muzej Portret pomorskog kapetana Vranića

652 Sušak Gradski muzej Portret kanonika Mate Žuvičića

653 Sušak Gradski muzej Portret dr. Vinka baruna Zmajića (Bala Čikoš Sesia)

654 Sušak Gradski muzej Panorama Trsata

655 Sušak Gradski muzej Koloristički bakrorez po slici od G.B. Piazette: Raspeti Krist

656 Sušak Gradski muzej Sveta Magdalena

657 Sušak Gradski muzej Karnevalski prizori

658 Sušak Gradski muzej Karnevalski prizori

659 Sušak Gradski muzej Karnevalski prizori

660 Trsat Crkva Blažene Djevice Marije Bogorodica s djetetom, svetom Anom i obitelji della Rovere (De Pomis)

661 Trsat Crkva Blažene Djevice Marije Oltar svetog Nikole (Bernardino Licinio ?)

662 Trsat Crkva Blažene Djevice Marije Željzne rešetke svetišta i Navještenje (Cristoforo Tasca)

663 Trsat Crkva Blažene Djevice Marije Grobna ploča hrvatskog bana Nikole VI Frankopana Tržačkog

664 Trsat Crkva Blažene Djevice Marije Grobna ploča Elizabete Frankopan, rođene Petheö de Gerze (1513.)

665 Trsat Crkva Blažene Djevice Marije Grb Ivana Uzolinija

666 Trsat Crkva Blažene Djevice Marije Barokni okvir iz samostana u Klanjcu

667 Trsat Franjevački samostan Sveta Obitelj kod ručka (Fra Serafin Schön)

668 Trsat Franjevački samostan Sveta Obitelj kod ručka (Fra Serafin Schön)

669 Trsat Franjevački samostan Pulpit sa slikom Bogorodice (Cristoforo Tasca)

670 Trsat Franjevački samostan Slika s biblijskim prizorima, refektorij

671 Trsat Franjevački samostan Slika s biblijskim prizorima, refektorij

672 Trsat Franjevački samostan Grb cara Leopolda I, refektorij

673 Trsat Franjevački samostan Grb obitelji Frankopana, refektorij

674 Trsat Franjevački samostan Stropne slike (Aleksandar Roblek)

675 Trsat Franjevački samostan Stropne slike (Aleksandar Roblek)

676 Trsat Franjevački samostan Portret dr. Franje Glavinića

677 Trsat Franjevački samostan Sveti Augustin

678 Trsat Franjevački samostan Bogorodica s djetetom

679 Trsat Franjevački samostan Relikvijar Barbare Frankopan, riznica

680 Trsat Franjevački samostan Relikvijar Barbare Frankopan, detalj, riznica

681 Trsat Franjevački samostan Relikvijar Barbare Frankopan, detalj, riznica

682 Trsat Franjevački samostan Relikvijar, zadužbina grofa Ivana Ferdinanda Porzia

683 Trsat Franjevački samostan Bogorodica s djetetom, riznica, dar Tome Erdödija

684 Trsat Franjevački samostan Navicula, riznica

685 Trsat Franjevački samostan Raspelo s janjetom, riznica

686 Trsat Franjevački samostan Dva kaleža, riznica

687 Trsat Franjevački samostan Dva kaleža, riznica

688 Trsat Franjevački samostan Svijećnjak, riznica

689 Trsat Franjevački samostan Svijećnjak, riznica

690 Trsat Franjevački samostan Svijećnjaci, riznica

691 Trsat Župni dvor Portret župnika Josipa Wiesnera

692 Trsat Župni dvor Pogled na Trsat, detalj

693 Trsat Župni dvor Zauzeće Tunisa

694 Trsat Župni dvor Bitka kod Lepanta



695 Trsat Kaštel Venecijanski lav

696 Trsat Kaštel Brončani zmaj (Fernkorn)

697 Cavtat Crkva Majke Božje Sniježne Poliptih (Vicko Lovrin)

698 Cavtat Crkva Majke Božje Sniježne Poliptih, detalj (Vicko Lovrin)

699 Cavtat Crkva Majke Božje Sniježne Poliptih, detalj (Vicko Lovrin)

700 Cavtat Crkva Majke Božje Sniježne Poliptih, detalj (Vicko Lovrin)

701 Cavtat Crkva Majke Božje Sniježne Poliptih, detalj (Vicko Lovrin)

702 Cavtat Crkva Majke Božje Sniježne Glavni oltar

703 Dubrovnik Crkva Svete Marije na Dančama Triptih (Lovro Marinov)

704 Dubrovnik Crkva Svete Marije na Dančama Triptih, detalj Boga Oca (Lovro Marinov)

705 Dubrovnik Crkva Svete Marije na Dančama Triptih, detalj svetog Stjepana (Lovro Marinov)

706 Dubrovnik Crkva Svete Marije na Dančama Triptih, detalj svetog Vlahe (Lovro Marinov)

707 Dubrovnik Crkva Svete Marije na Dančama Triptih, detalj svetog Franje (Lovro Marinov)

708 Dubrovnik Crkva Svete Marije na Dančama Triptih, detalj svetog Nikole (Lovro Marinov)

709 Dubrovnik Crkva Svete Marije na Dančama Triptih, detalj Bogorodice s djetetom (Lovro Marinov)

710 Dubrovnik Crkva Svete Marije na Dančama Triptih (Nikola Božidarević)

711 Dubrovnik Crkva Svete Marije na Dančama Triptih, detalj Bogorodice s djetetom (Nikola Božidarević)

712 Dubrovnik Crkva Svete Marije na Dančama Triptih, detalj svetog Grgura (Nikola Božidarević)

713 Dubrovnik Crkva Svete Marije na Dančama Triptih, detalj svetog Martina (Nikola Božidarević)

714 Dubrovnik Crkva Svete Marije na Dančama Triptih, detalj lunete s Raspećem (Nikola Božidarević)

715 Dubrovnik Crkva Svete Marije na Dančama Triptih, detalj predele sa svetim Jurjem (Nikola Božidarević)

716 Dubrovnik Crkva Svete Marije na Dančama Triptih, detalj predele s biskupima (Nikola Božidarević)

717 Dubrovnik Crkva Svete Marije na Dančama Triptih, detalj predele s ustoličenjem pape (Nikola Božidarević)

718 Dubrovnik Crkva Svetog Dominika Bogorodica s djetetom i svecima, 1513. (Nikola Božidarević)

719 Dubrovnik Crkva Svetog Dominika Bogorodica s djetetom i svecima, 1513., detalj (Nikola Božidarević)

720 Dubrovnik Crkva Svetog Dominika Bogorodica s djetetom i svecima, 1513., detalj (Nikola Božidarević)

721 Dubrovnik Crkva Svetog Dominika Bogorodica s djetetom i svecima, 1513., detalj (Nikola Božidarević)

722 Dubrovnik Crkva Svetog Dominika Navještenje (Nikola Božidarević)

723 Dubrovnik Crkva Svetog Dominika Navještenje (Nikola Božidarević)

724 Dubrovnik Crkva Svetog Dominika Navještenje, detalj predele (Nikola Božidarević)

725 Dubrovnik Crkva Svetog Dominika Navještenje, detalj predele (Nikola Božidarević)

726 Dubrovnik Crkva Svetog Dominika Navještenje, detalj predele (Nikola Božidarević)

727 Dubrovnik Crkva Svetog Dominika Triptih (Mihajlo Hamzić)

728 Dubrovnik Crkva Svetog Dominika Triptih, detalj (Mihajlo Hamzić)

729 Dubrovnik Crkva Svetog Dominika Triptih, detalj (Mihajlo Hamzić)

730 Dubrovnik Crkva Svetog Dominika Triptih, Bogorodica s djetetom i svecima (Nikola Božidarević)

731 Dubrovnik Crkva Svetog Dominika Triptih, Bogorodica s djetetom i svecima, detalj (Nikola Božidarević)

732 Dubrovnik Crkva Svetog Dominika Triptih, Bogorodica s djetetom i svecima, detalj (Nikola Božidarević)

733 Dubrovnik Crkva Svetog Dominika Poliptih s krštenjem Kristovim

734 Dubrovnik Crkva Svetog Dominika Poliptih s krštenjem Kristovim, detalj

735 Dubrovnik Crkva Svetog Dominika Poliptih s krštenjem Kristovim, detalj

736 Dubrovnik Crkva Svetog Dominika Poliptih s krštenjem Kristovim, detalj

737 Dubrovnik Crkva Svetog Dominika Poliptih s krštenjem Kristovim, detalj

738 Dubrovnik Crkva Svetog Dominika Poliptih s krštenjem Kristovim, detalj

739 Dubrovnik Crkva Svetog Dominika Poliptih s krštenjem Kristovim, detalj

740 Dubrovnik Crkva Svetog Dominika Bogorodica s djetetom, donatorom i sveti Franjo (Blaž Držić)

741 Dubrovnik Crkva Svetog Dominika Bogorodica s djetetom, donatorom i sveti Franjo, detalj (Blaž Držić)

742 Dubrovnik Crkva Svetog Dominika Rođenje Isusovo (Lorenzo di Credi ili Tommaso di Stefano Lunetti)

743 Dubrovnik Crkva Svetog Dominika Rođenje Isusovo (Lorenzo di Credi ili Tommaso di Stefano Lunetti)

744 Dubrovnik Crkva Svetog Dominika Sveti Magdalena i Vlaho, Tobija, arkanđel Rafael i donator (Tiziano Vecelli)

745 Dubrovnik Crkva Svetog Dominika Sveti Magdalena i Vlaho, Tobija, arkanđel Rafael i donator, detalj (Tiziano Vecelli)

746 Dubrovnik Crkva Svetog Dominika Sveti Magdalena i Vlaho, Tobija, arkanđel Rafael i donator, detalj (Tiziano Vecelli)

747 Dubrovnik Crkva Svetog Franje Oltarni poliptih s uskrsnućem Kristovim

748 Dubrovnik Crkva Svetog Franje Oltarni poliptih s uskrsnućem Kristovim

749 Dubrovnik Crkva Svetog Franje Oltarni poliptih s uskrsnućem Kristovim, detalj

750 Dubrovnik Crkva Svetog Franje Oltarni poliptih s uskrsnućem Kristovim, detalj

751 Dubrovnik Crkva Svetog Franje Oltarni poliptih s uskrsnućem Kristovim, detalj unutrašnjosti

752 Dubrovnik Crkva Svetog Franje Oltarni poliptih s uskrsnućem Kristovim

753 Lopud Franjevačka crkva Oltarni triptih sa skulpturama (Majstor H. R.)

754 Lopud Franjevačka crkva Oltarni triptih sa skulpturama, detalj (Majstor H. R.)

755 Lopud Franjevačka crkva Oltarni triptih sa skulpturama, detalj zatvorenih krila (Majstor H. R.)

756 Lopud Franjevačka crkva Navještenje, oko 1500. (Njemačko - francuska škola)

757 Lopud Crkva Gospe od Šunja Poliptih s Bogorodicom s djetetom (Mate Jančić)



758 Lopud Crkva Gospe od Šunja Poliptih s Bogorodicom s djetetom, detalj (Mate Jančić)

759 Lopud Crkva Gospe od Šunja Poliptih s Bogorodicom s djetetom, detalj (Mate Jančić)

760 Lopud Crkva Gospe od Šunja Poliptih s Bogorodicom s djetetom, detalj (Mate Junčić)

761 Lopud Crkva Gospe od Šunja Uzašašće Bogorodičino, glavni oltar

762 Lopud Crkva Gospe od Šunja Uzašašće Bogorodičino, glavni oltar

763 Lopud Crkva Gospe od Šunja Uzašašće Bogorodičino, glavni oltar, detalj

764 Lopud Crkva Gospe od Šunja Uzašašće Bogorodičino, glavni oltar, detalj

765 Lopud Crkva Gospe od Šunja Uzašašće Bogorodičino, glavni oltar, detalj

766 Lopud Crkva Gospe od Šunja Bogorodica s djetetom i svecima (Venecijanska škola)

767 Lopud Crkva Gospe od Šunja Sveta Obitelj (Blaž Držić)

768 Lopud Crkva Gospe od Šunja Bogorodica sa djetetom

769 Lopud Franjevačka crkva Blažene Djevice Marije od Špilice Triptih s Bogorodicom s djetetom, detalj (Nikola Božidarević)

770 Lopud Franjevačka crkva Blažene Djevice Marije od Špilice Triptih s Bogorodicom s djetetom, detalj (Nikola Božidarević)

771 Lopud Franjevačka crkva Blažene Djevice Marije od Špilice Triptih s Bogorodicom s djetetom, detalj (Nikola Božidarević)

772 Lopud Franjevačka crkva Blažene Djevice Marije od Špilice Slika na glavnom oltaru, XVI. st.

773 Lopud Franjevačka crkva Blažene Djevice Marije od Špilice Slika na glavnom oltaru, XVI. st., detalj

774 Lopud Franjevačka crkva Blažene Djevice Marije od Špilice Slika na glavnom oltaru, XVI. st., detalj

775 Lopud Franjevačka crkva Blažene Djevice Marije od Špilice Slika na glavnom oltaru, XVI. st., detalj

776 Lopud Franjevačka crkva Blažene Djevice Marije od Špilice Slika na glavnom oltaru, XVI. st., detalj

777 Lopud Franjevačka crkva Blažene Djevice Marije od Špilice Bogorodica s djetetom, XVII. st.

778 Rijeka Dubrovačka Vila Caboga Kapitel određen za dubrovački dvor (Onofrio della Cava)

779 Rijeka Dubrovačka Vila Caboga Zaruke Sv. Katarine (Venecijanska škola XVI. st.)

780 Rijeka Dubrovačka Sorkočevićev ljetnikovac Odisej i Kirka, freska

781 Rijeka Dubrovačka Sorkočevićev ljetnikovac Heraklo na raskršću, freska

782 Rijeka Dubrovačka Sorkočevićev ljetnikovac Odisej se spašava u zemlji Feaka, freska

783 Rijeka Dubrovačka Sorkočevićev ljetnikovac Parisov sud, freska

784 Rijeka Dubrovačka Sorkočevićev ljetnikovac Godišnje doba, freska

785 Rijeka Dubrovačka Sorkočevićev ljetnikovac Odisej i Sirene, freska

786 Rijeka Dubrovačka Sorkočevićev ljetnikovac Zdenac u perivoju

787 Rijeka Dubrovačka Sorkočevićev ljetnikovac Kameni stalak za cvijeće u perivoju

788 Prijevor Franjevačka crkva Pohoda Marijina i samostan Bezgrešno začeće, XVI. st.

789 Prijevor Franjevačka crkva Pohoda Marijina i samostan Sveti Stjepan, Ivan, Blaž, Jeronim i Martin (Lovro Marinov)

790 Prijevor Franjevačka crkva Pohoda Marijina i samostan Prizori čudesa svetog Antuna Padovanskog, XVI. st.

791 Prijevor Franjevačka crkva Pohoda Marijina i samostan Sveti Franjo, XVII. st.

792 Prijevor Franjevačka crkva Pohoda Marijina i samostan Sveti Didak, XVII. st.

793 Prijevor Franjevačka crkva Pohoda Marijina i samostan Sveta Obitelj, XVII. st.

794 Prijevor Franjevačka crkva Pohoda Marijina i samostan Sveta Obitelj, XVII. st.

795 Prijevor Franjevačka crkva Pohoda Marijina i samostan Sveti Franjo Asiški, XVII. st.

796 Rožat Privatni posjed Glava Kristova, XVII. st.

797 Sustjepan Crkva Svetog Stjepana Prvomučenika Triptih s Bogorodicom s Isusom (Franjo Matijin)

798 Sustjepan Crkva Svetog Stjepana Prvomučenika Triptih s Bogorodicom s Isusom, detalj (Franjo Matijin)

799 Sustjepan Crkva Svetog Stjepana Prvomučenika Triptih s Bogorodicom s Isusom, detalj (Franjo Matijin)

800 Sustjepan Crkva Svetog Stjepana Prvomučenika Triptih s Bogorodicom s Isusom, detalj (Franjo Matijin)

801 Sustjepan Crkva Svetog Stjepana Prvomučenika Sveti Antun Padovanski s prizorima čudesa, XVI. st.

802 Zagreb Crkva Svetog Franje Ksaverskog Glavni oltar, 1757.

803 Zagreb Crkva Svetog Franje Ksaverskog Glavni oltar, antependij



804 Zagreb Crkva Svetog Franje Ksaverskog Glavni oltar, detalj skulptura

805 Zagreb Crkva Svetog Franje Ksaverskog Glavni oltar, detalj skulptura

806 Zagreb Crkva Svetog Franje Ksaverskog Oltar Blažene Djevice Marije, 1753.

807 Zagreb Crkva Svetog Franje Ksaverskog Oltar Blažene Djevice Marije, 1753., zaglavni medaljon s grbom Terihaja

808 Zagreb Crkva Svetog Franje Ksaverskog Oltar Blažene Djevice Marije, 1753., predela

809 Zagreb Crkva Svetog Franje Ksaverskog Oltar Blažene Djevice Marije, 1753., antependij

810 Zagreb Crkva Svetog Franje Ksaverskog Oltar svetog Alojzija, 1762.

811 Zagreb Crkva Svetog Franje Ksaverskog Oltar svetog Alojzija, 1762., zaglavni medaljon s grbom Grgeca

812 Zagreb Crkva Svetog Franje Ksaverskog Oltar svetog Alojzija, 1762., predela

813 Zagreb Crkva Svetog Franje Ksaverskog Oltar svetog Alojzija, 1762., antependij

814 Zagreb Crkva Svetog Franje Ksaverskog Propovjedaonica

815 Zagreb Crkva Svetog Franje Ksaverskog Klupe

816 Zagreb Crkva Svetog Franje Ksaverskog Sveti Franjo Ksaverski ukazuje se grofu Emeriku Jurju Erdödyju

817 Zagreb Crkva Svetog Franje Ksaverskog Barokno kandilo

818 Zagreb Crkva Svetog Franje Ksaverskog Kazula iz samostana u Glavotoku

819 Zagreb Crkva Svetog Franje Ksaverskog Renesansni križ

820 Zagreb Župna crkva Svetog Ivana Krstitelja Glavni oltar, 1760.

821 Zagreb Župna crkva Svetog Ivana Krstitelja Glavni oltar, 1760., detalj

822 Zagreb Župna crkva Svetog Ivana Krstitelja Glavni oltar, 1760., detalj sa skulpturom svetog Martina

823 Zagreb Župna crkva Svetog Ivana Krstitelja Glavni oltar, 1760., detalj sa skulpturom svetog Lovre

824 Zagreb Župna crkva Svetog Ivana Krstitelja Oltar svetog Jeronima, 1790.

825 Zagreb Župna crkva Svetog Ivana Krstitelja Oltar svetog Franje Asiškog, 1792.

826 Zagreb Župna crkva Svetog Ivana Krstitelja Prizori iz života svetog Ivana Krstitelja, stropne freske u svetištu

827 Zagreb Župna crkva Svetog Ivana Krstitelja Prizori iz života svetog Ivana Krstitelja, zidne freske u svetištu

828 Zagreb Župna crkva Svetog Ivana Krstitelja Prizori iz života svetog Ivana Krstitelja, zidne freske u svetištu

829 Zagreb Župna crkva Svetog Ivana Krstitelja Prizori iz života svetog Ivana Krstitelja, zidne freske u svetištu

830 Zagreb Župna crkva Svetog Ivana Krstitelja Prizori iz života svetog Ivana Krstitelja, zidne freske u svetištu

831 Zagreb Župna crkva Svetog Ivana Krstitelja Oltar u pobočnoj kapeli, 1798. (Ivan Mertz)

832 Zagreb Župna crkva Svetog Ivana Krstitelja Oltar u pobočnoj kapeli, 1798., predela (Ivan Mertz)

833 Zagreb Župna crkva Svetog Ivana Krstitelja Stropne freske (Anton Lerchinger i Anton Archner)

834 Zagreb Župna crkva Svetog Ivana Krstitelja Poklonstvo pastira, zidna freska (Anton Lerchinger i Anton Archner)

835 Zagreb Župna crkva Svetog Ivana Krstitelja Stropne freske (Anton Lerchinger i Anton Archner)

836 Zagreb Župna crkva Svetog Ivana Krstitelja Adam i Eva, zidna freska (Anton Lerchinger i Anton Archner)

837 Zagreb Župna crkva Svetog Ivana Krstitelja Oltar svetog Dominika i Bogorodice, svetohranište

838 Zagreb Župna crkva Svetog Ivana Krstitelja Oltar arkanđela Mihajla

839 Zagreb Župna crkva Svetog Ivana Krstitelja Oltar svetog Dominika

840 Zagreb Župna crkva Svetog Ivana Krstitelja Propovjedaonica

841 Zagreb Župna crkva Svetog Ivana Krstitelja Krstionica

842 Zagreb Župna crkva Svetog Ivana Krstitelja Ispovjedaonica

843 Zagreb Župna crkva Svetog Ivana Krstitelja Relikvijari s oltara arkanđela Mihajla

844 Zagreb Župna crkva Svetog Ivana Krstitelja Bogorodica sa svetom Apolonijom

845 Zagreb Župna crkva Svetog Ivana Krstitelja Sveti Ivan Nepomuk kleči pred Bogorodicom s djetetom

846 Zagreb Župna crkva Svetog Ivana Krstitelja Slike sa starih, izbačenih oltara

847 Zagreb Župna crkva Svetog Ivana Krstitelja Bogorodica s djetetom i anđelima

848 Zagreb Crkva Svete Katarine Interijer, pogled prema glavnom oltaru

849 Zagreb Crkva Svete Katarine Interijer, pogled prema glavnom oltaru

850 Zagreb Crkva Svete Katarine Interijer, pogled prema pjevalištu

851 Zagreb Crkva Svete Katarine Propovjedaonica, 1680. (Thomas Derwant)

852 Zagreb Crkva Svete Katarine Propovjedaonica, 1680. (Thomas Derwant)

853 Zagreb Crkva Svete Katarine Propovjedaonica, 1680. (Thomas Derwant)

854 Zagreb Crkva Svete Katarine Glavni oltar, 1762. (škola Francesca Robbe)

855 Zagreb Crkva Svete Katarine Glavni oltar, 1762. (škola Francesca Robbe)

856 Zagreb Crkva Svete Katarine Relikvijar svetog Franje Ksaverskog, 1700.

857 Zagreb Crkva Svete Katarine Relikvijar svetog Ignacija Loyole, 1700.

858 Zagreb Crkva Svete Katarine Anđeo s glavnog oltara

859 Zagreb Crkva Svete Katarine Anđeo s glavnog oltara

860 Zagreb Crkva Svete Katarine Oltar svete Apolonije, 1665. (Thomas Derwant i Jochann Altenbacher)

861 Zagreb Crkva Svete Katarine Oltar svete Apolonije, 1665., detalj (Thomas Derwant i Jochann Altenbacher)

862 Zagreb Crkva Svete Katarine Oltar svete Apolonije, 1665., detalj (Thomas Derwant i Jochann Altenbacher)

863 Zagreb Crkva Svete Katarine Oltar svetog Franje Borgie, 1680. (Ivan Komerštajner)

864 Zagreb Crkva Svete Katarine Oltar svetog Franje Borgie, 1680., detalj (Ivan Komerštajner)

865 Zagreb Crkva Svete Katarine Oltar svetog Dionizija, 1677. (Thomas Derwant i Johann Altenbacher)

866 Zagreb Crkva Svete Katarine Oltar svetog Dionizija, 1677., detalj (Thomas Derwant i Johann Altenbacher)

867 Zagreb Crkva Svete Katarine Oltar svetih Apostola (Thomas Derwant i Johann Altenbacher)

868 Zagreb Crkva Svete Katarine Oltar svetih Apostola, detalj (Thomas Derwant i Johann Altenbacher)

869 Zagreb Crkva Svete Katarine Oltar svetih Apostola, detalj (Thomas Derwant i Johann Altenbacher)

870 Zagreb Crkva Svete Katarine Oltar svetog Ignacija Loyole, 1729. (Francesco Robba)

871 Zagreb Crkva Svete Katarine Oltar svetog Ignacija Loyole, 1729., detalj (Francesco Robba)

872 Zagreb Crkva Svete Katarine Oltar svetog Ignacija Loyole, 1729., antependij (Francesco Robba)

873 Zagreb Crkva Svete Katarine Oltar svetog Ignacija Loyole, 1729., predela škole Valentina Metzingera

874 Zagreb Crkva Svete Katarine Oltar svetog Ignacija Loyole, 1729., predela škole Valentina Metzingera

875 Zagreb Crkva Svete Katarine Oltar svetog Ignacija Loyole, 1729., svetohranište (Francesco Robba)

876 Zagreb Crkva Svete Katarine Oltar svetog Ignacija Loyole, 1729., svetohranište, detalj (Francesco Robba)

877 Zagreb Crkva Svete Katarine Oltar svetog Ignacija Loyole, 1729., svetohranište, detalj (Francesco Robba)

878 Zagreb Crkva Svete Katarine Oltar svetog Ignacija Loyole, 1729., svetohranište, detalj (Francesco Robba)

879 Zagreb Crkva Svete Katarine Oltar svetog Ignacija Loyole, 1729., svetohranište, detalj (Francesco Robba)

880 Zagreb Crkva Svete Katarine Oltar svetog Ignacija Loyole, 1729., svetohranište, detalj (Francesco Robba)

881 Zagreb Crkva Svete Katarine Oltar svetog Ignacija Loyole, 1729., sveti Franjo Ksaverski (Francesco Robba)

882 Zagreb Crkva Svete Katarine Oltar svetog Ignacija Loyole, 1729., sveti Franjo Regis (Francesco Robba)



883 Zagreb Crkva Svete Katarine Kapela svete Barbare, oltar, 1730. (Francesco Robba)

884 Zagreb Crkva Svete Katarine Ispovjedaonica

885 Zagreb Crkva Svete Katarine Klupe, 1675. (Blaž i Urs Mays)

886 Zagreb Crkva Svete Katarine Svod sa stuccom i freskama, 1721. (Anton Joseph Quadrio)

887 Zagreb Crkva Svete Katarine Svod sa stuccom i freskama, detalj, 1721. (Anton Joseph Quadrio)

888 Zagreb Crkva Svete Katarine Svod sa stuccom i freskama, detalj, 1721. (Anton Joseph Quadrio)

889 Zagreb Crkva Svete Katarine Svod sa stuccom i freskama, detalj, 1721. (Anton Joseph Quadrio)

890 Zagreb Crkva Svete Katarine Svod sa stuccom i freskama, detalj, 1721. (Anton Joseph Quadrio)

891 Zagreb Crkva Svete Katarine Kapela svete Barbare, stucco (Anton Joseph Quadrio)

892 Zagreb Crkva Svete Katarine Kapela svetog Dionizija, stucco (Anton Joseph Quadrio)

893 Zagreb Crkva Svete Katarine Kapela svetog Franje Borgia, stucco (Anton Joseph Quadrio)

894 Zagreb Crkva Svete Katarine Kapela svetih Apostola, stucco (Anton Joseph Quadrio)

895 Zagreb Crkva Svete Katarine Kapela svete Apolonije, stucco (Anton Joseph Quadrio)

896 Zagreb Crkva Svete Katarine Kapela svetog Ignacija, stucco (Anton Joseph Quadrio)

897 Zagreb Crkva Svete Katarine Sjeverna stijena svetišta, stucco (Anton Joseph Quadrio)

898 Zagreb Crkva Svete Katarine Sjeverna stijena svetišta, stucco (Anton Joseph Quadrio)

899 Zagreb Crkva Svete Katarine Južna stijena svetišta, stucco (Anton Joseph Quadrio)

900 Zagreb Crkva Svete Katarine Svod kapele svete Barbare, stucco (Anton Joseph Quadrio)

901 Zagreb Crkva Svete Katarine Svod kapele svetog Dionizija, stucco (Anton Joseph Quadrio)

902 Zagreb Crkva Svete Katarine Svod kapele svetog Franjo Borgia, stucco (Anton Joseph Quadrio)

903 Zagreb Crkva Svete Katarine Svod kapele svete Apolonije, stucco (Anton Joseph Quadrio)

904 Zagreb Crkva Svete Katarine Svod kapele, stucco (Anton Joseph Quadrio)

905 Zagreb Crkva Svete Katarine Svod kapele svetog Ignacija, stucco (Anton Joseph Quadrio)

906 Zagreb Crkva Svete Katarine Tijelo svete Katarine pred svetim Trojstvom, stucco (Anton Joseph Quadrio)

907 Zagreb Crkva Svete Katarine Stucco iznad vrata sakristije (Anton Joseph Quadrio)

908 Zagreb Crkva Svete Katarine Sveta Katarina pred carem, stucco (Anton Joseph Quadrio)

909 Zagreb Crkva Svete Katarine Sjeverna stijena, stucco (Anton Joseph Quadrio)

910 Zagreb Crkva Svete Katarine Istočna stijena sakristije, stucco (Anton Joseph Quadrio)

911 Zagreb Crkva Svete Katarine Posljednja večera, sakristija, stucco (Anton Joseph Quadrio)

912 Zagreb Crkva Svete Katarine Kapela svetog Ignacija, oratorij

913 Zagreb Crkva Svete Katarine Kapela svetih Apostola, oratorij

914 Zagreb Crkva Svete Katarine Kapela svete Apolonije, oratorij

915 Zagreb Crkva Svete Katarine Kapela svetog Franje Borgia, oratorij

916 Zagreb Crkva Svete Katarine Kapela svetog Dionizija, oratorij

917 Zagreb Crkva Svete Katarine Kapela svete Barbare, oratorij

918 Zagreb Crkva Svete Katarine Kapitel pilastra, južna stijena broda



919 Zagreb Crkva Svete Katarine Grobna ploča Jurja Frana Frankopana Tržačkoga, 1661.

920 Zagreb Crkva Svete Katarine Grobna ploča Ivana Herbarta Auersperga, 1669.

921 Zagreb Crkva Svete Katarine Grobna ploča grofa Henrika Cappya, 1824.

922 Zagreb Crkva Svete Katarine Grobne ploče Julijane Edelsheim Gyulay i grofa Ignjata Gyulaya

923 Zagreb Crkva Svete Katarine Grobna ploča grofa Ignjata Gyulaya, 1842.

924 Zagreb Crkva Svete Katarine Grobni spomenik bana Franje baruna Vlašića, 1840.

925 Zagreb Crkva Svete Katarine Sveta Ana s malom Marijom

926 Zagreb Crkva Svete Katarine Mučenje svetice

927 Zagreb Crkva Svete Katarine Arkanđel Rafael

928 Zagreb Crkva Svete Katarine Sveta Barbara

929 Zagreb Crkva Svete Katarine Oplakivanje

930 Zagreb Crkva Svete Katarine Sveti Antun Padovanski

931 Zagreb Crkva Svete Katarine Sveti Alojzije

932 Zagreb Crkva Svete Katarine Sveti Vid

933 Zagreb Crkva Svete Katarine Sveti Ivan Nepomuk

934 Zagreb Crkva Svete Katarine Dvije svetice, polikromne skulpture

935 Zagreb Crkva Svete Katarine Svetica i dva anđela, polikromne skulpture

936 Zagreb Crkva Svete Katarine Bogorodica s djetetom, drvena skulptura

937 Zagreb Crkva Svete Katarine Oltarne ploče, iskucani rad u metalu

938 Zagreb Crkva Svete Katarine Oltarne ploče, iskucani rad u metalu

939 Zagreb Crkva Svete Katarine Oltarne ploče, iskucani rad u metalu

940 Zagreb Crkva Svete Katarine Tri svijećnjaka, 1658.

941 Zagreb Crkva Svete Katarine Tri svijećnjaka, 1655.

942 Zagreb Crkva Svete Katarine Tri svijećnjaka, 1674.

943 Zagreb Crkva Svete Katarine Relikvijari (škola Ivana Komerštajnera)

944 Zagreb Crkva Svete Marije Glavni oltar, 1768. (Franjo Rottmann)

945 Zagreb Crkva Svete Marije Sveti Petar, glavni oltar, 1768. (Franjo Rottmann)

946 Zagreb Crkva Svete Marije Sveti Pavao, glavni oltar, 1768. (Franjo Rottmann)

947 Zagreb Crkva Svete Marije Vrata iz crkve u sakristiju

948 Zagreb Crkva Svete Marije Oltarna pregrada, 1770.

949 Zagreb Crkva Svete Marije Propovjedaonica, 1772.

950 Zagreb Crkva Svete Marije Propovijed svetog Ivana evanđeliste, 1772. (Franjo Rottmann)

951 Zagreb Crkva Svete Marije Anđeo grbonoša s propovjedaonice

952 Zagreb Crkva Svete Marije Oltar sveta Tri kralja, 1772.

953 Zagreb Crkva Svete Marije Poklonstvo Triju kraljeva, 1770. (Anton Cebej)

954 Zagreb Crkva Svete Marije Sveti Stjepan sa oltara Triju kraljeva

955 Zagreb Crkva Svete Marije Sveti Emerik sa oltara Triju kraljeva

956 Zagreb Crkva Svete Marije Oltar svetog Josipa

957 Zagreb Crkva Svete Marije Sveti Bernard Sienski sa oltara svetog Josipa

958 Zagreb Crkva Svete Marije Sveti Franjo Ksaverski sa oltara svetog Josipa

959 Zagreb Crkva Svete Marije Oltar svete Ane

960 Zagreb Crkva Svete Marije Sveti Ivan evanđelist s oltara svete Ane

961 Zagreb Crkva Svete Marije Sveti Tadej apostol s oltara svete Ane

962 Zagreb Crkva Svete Marije Oltar svete Marije Magdalene

963 Zagreb Crkva Svete Marije Sveta Margareta iz Cortone s oltara svete Marije Magdalene

964 Zagreb Crkva Svete Marije Sveti Efrem pustinjak s oltara svete Marije Magdalene

965 Zagreb Crkva Svete Marije Marija (talijanska škola, XVII. st.)

966 Zagreb Crkva Svete Marije Sveti Ivan Nepomuk, 1820. (Antun Keller)

967 Remete Crkva Svete Marije Glavni oltar, 1707. (Toma Jurjević i Pavao Belina)

968 Remete Crkva Svete Marije Glavni oltar, antependij, 1699. (Michael Cussa i Toma Jurjević)

969 Remete Crkva Svete Marije Bogorodica s djetetom s glavnog oltara

970 Remete Crkva Svete Marije Sveti Pavao pustinjak s glavnog oltara

971 Remete Crkva Svete Marije Sveti Antun pustinjak s glavnog oltara

972 Remete Crkva Svete Marije Glavni oltar, svetohranište

973 Remete Crkva Svete Marije Oltar svetoga Antuna Padovanskoga, 1824. (Vinzenz Walleneck)

974 Remete Crkva Svete Marije Oltar svetoga Josipa i zidna slika lijevo od ulaza (Ivan Ranger)

975 Remete Crkva Svete Marije Freske na svodu (Ivan Ranger)

976 Remete Crkva Svete Marije Freske na svodu ispod pjevališta (Ivan Ranger)

977 Remete Crkva Svete Marije Sveti Pavao pustinjak, 1739.

978 Zagreb Crkva Svetog Marka Južni portal

979 Zagreb Crkva Svetog Marka Južni portal

980 Zagreb Crkva Svetog Marka Južni portal, detalj

981 Zagreb Crkva Svetog Marka Južni portal, detalj

982 Zagreb Crkva Svetog Marka Južni portal, detalj

983 Zagreb Crkva Svetog Marka Južni portal, detalj

984 Zagreb Crkva Svetog Marka Južni portal, detalj

985 Zagreb Crkva Svetog Marka Južni portal, detalj

986 Zagreb Crkva Svetog Marka Južni portal, detalj

987 Zagreb Crkva Svetog Marka Južni portal, detalj

988 Zagreb Crkva Svetog Marka Južni portal, detalj

989 Zagreb Crkva Svetog Marka Južni portal, detalj

990 Zagreb Crkva Svetog Marka Južni portal, detalj

991 Zagreb Crkva Svetog Petra Oltar svetog Ivana Krstitelja, XIX. st.

992 Zagreb Crkva Svetog Petra Oltar svete Barbare, XIX. st.

993 Zagreb Katedrala Uzašašća Marije Propovjedaonica, 1696. (Michael Cussa)

994 Zagreb Katedrala Uzašašća Marije Propovjedaonica, 1696., detalj (Michael Cussa)

995 Zagreb Katedrala Uzašašća Marije Propovjedaonica, 1696., detalj (Michael Cussa)

996 Zagreb Katedrala Uzašašća Marije Propovjedaonica, 1696., detalj (Michael Cussa)

997 Zagreb Katedrala Uzašašća Marije Propovjedaonica, 1696., detalj (Michael Cussa)

998 Zagreb Katedrala Uzašašća Marije Propovjedaonica, 1696., detalj (Michael Cussa)

999 Zagreb Katedrala Uzašašća Marije Oltar Posljednje večere, 1703. (Toma Jurjević i Pavao Belina)

1000 Zagreb Katedrala Uzašašća Marije Oltar Posljednje večere, 1703., detalj (Toma Jurjević i Pavao Belina)

1001 Zagreb Katedrala Uzašašća Marije Oltar svetog Luke evanđeliste, 1703.

1002 Zagreb Katedrala Uzašašća Marije Oltar svetog Luke evanđeliste, 1703., detalj

1003 Zagreb Katedrala Uzašašća Marije Oltar Blažene Djevice Marije, 1706.

1004 Zagreb Katedrala Uzašašća Marije Nadgrobni spomenik bana Tome Bakača

1005 Zagreb Katedrala Uzašašća Marije Oltar u novoj sakristiji

1006 Zagreb Katedrala Uzašašća Marije Raspeće s oltara u novoj sakristiji, o. 1500.

1007 Zagreb Katedrala Uzašašća Marije Obrezivanje i Rođenje Isusa s oltara u novoj sakristiji, o. 1500.

1008 Zagreb Katedrala Uzašašća Marije Obrezivanje i Rođenje Isusa s oltara u novoj sakristiji, o. 1500.

1009 Zagreb Dijecezanski muzej Oltar svetih Stjepana i Emerika (Bernardo Bobić)

1010 Zagreb Diecezanski muzej Sveti Kristofor i Antun Padovanski (Bernardo Bobić)

1011 Zagreb Diecezanski muzej Portret biskupa Augustina Kažotića

1012 Zagreb Diecezanski muzej Svetac s raspelom u ruci

1013 Zagreb Diecezanski muzej Pohod Marije u hramu

1014 Zagreb Diecezanski muzej Raspeti Krist

1015 Zagreb Katedrala Uzašašća Marije Arkanđeo, freska u sakristiji, 1270.

1016 Zagreb Katedrala Uzašašća Marije Svetac, freska u sakristiji, 1270.

1017 Zagreb Katedrala Uzašašća Marije Anđeo i svetac, freska u sakristiji, 1270.

1018 Zagreb Katedrala Uzašašća Marije Dva svetačka lika, freska u sakristiji, 1270.

1019 Zagreb Katedrala Uzašašća Marije Krist sa svetim Dominikom i Franjom, freska u sakristiji, 1270.

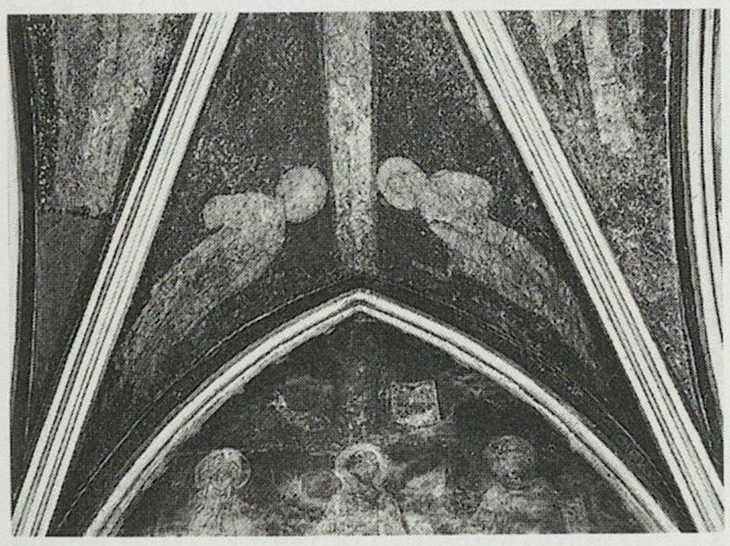

1020 Zagreb Katedrala Uzašašća Marije Dva anđela, freska u sakristiji, 1270.

1021 Zagreb Katedrala Uzašašća Marije Svetica, freska u sakristiji, 1270.

1022 Zagreb Katedrala Uzašašća Marije Detalj svoda, freska u sakristiji, 1270.

1023 Zagreb Katedrala Uzašašća Marije Svetac, freska u sakristiji, 1270.

1024 Zagreb Nadbiskupski dvor, Kapela Svetog Stjepana Oltar u kapeli, XVIII. st.

1025 Zagreb Nadbiskupski dvor, Kapela Svetog Stjepana Bogorodica s djetetom s oltara u kapeli, XVIII. st. (Po Lucasu Cranachu)

1026 Zagreb Nadbiskupski dvor, Kapela Svetog Stjepana Gotički kapitel

1027 Zagreb Nadbiskupski dvor, Kapela Svetog Stjepana Gotički kapitel

1028 Zagreb Nadbiskupski dvor, Kapela Svetog Stjepana Gotički kapitel

1029 Zagreb Nadbiskupski dvor, Kapela Svetog Stjepana Gotički kapitel

1030 Zagreb Franjevački samostan, Kapela Svetog Franje Asiškog Oltar svetog Franje Asiškog, XVII. st.

1031 Zagreb Franjevački samostan, Kapela Svetog Franje Asiškog Svod, stucco i zidne slike, 1680.

1032 Zagreb Franjevački samostan, Kapela Svetog Franje Asiškog Svod, stucco i zidne slike, 1680.

1033 Zagreb Franjevački samostan, Kapela Svetog Franje Asiškog Oratorij s grbom Patačića, 1680.

1034 Zagreb Franjevački samostan, Kapela Svetog Franje Asiškog Sveti Franjo Asiški u Zagrebu i Kata Galović, 1683.

1035 Zagreb Franjevački samostan, Kapela Svetog Franje Asiškog Sveti Franjo Asiški pred sultanom

1036 Zagreb Franjevački samostan, Kapela Svetog Franje Asiškog Sveti Franjo Asiški spašen od oluje

1037 Zagreb Franjevački samostan, Kapela Svetog Franje Asiškog Sveti Franjo Asiški u zatočeništvu

1038 Zagreb Franjevački samostan, Kapela Svetog Franje Asiškog Stigmatizacija svetog Franje Asiškog

1039 Zagreb Franjevački samostan, Kapela Svetog Franje Asiškog Sveti Ilija se ukazuje svetom Franji Asiškom

1040 Zagreb Muzej grada Zagreba Nacrt Mikulićevog portala stare katedrale (Viktor Kovačić)

1041 Zagreb Muzej grada Zagreba Krist s portala stare katedrale

1042 Zagreb Muzej grada Zagreba Sveti Petar apostol s portala stare katedrale

1043 Zagreb Muzej grada Zagreba Sveti Pavao apostol s portala stare katedrale

1044 Zagreb Muzej grada Zagreba Sveti Andrija apostol s portala stare katedrale

1045 Zagreb Muzej grada Zagreba Sveti Filip apostol s portala stare katedrale

1046 Zagreb Muzej grada Zagreba Sveti Bartolomej apostol s portala stare katedrale

1047 Zagreb Muzej grada Zagreba Sveti Matija apostol s portala stare katedrale

1048 Zagreb Muzej grada Zagreba Sveti Šimun apostol s portala stare katedrale

1049 Zagreb Muzej grada Zagreba Sveti Ladislav kralj s portala stare katedrale

1050 Zagreb Muzej grada Zagreba Sveti Stjepan kralj s portala stare katedrale

1051 Zagreb Muzej grada Zagreba Navještenje s portala stare katedrale

1052 Zagreb Muzej grada Zagreba Natpis s grbom biskupa Vinkovića s portala stare katedrale, 1673.

1053 Zagreb Muzej grada Zagreba Svet Ivan Krizostom s oltara u staroj katedrali

1054 Zagreb Muzej grada Zagreba Svet Atanazije s oltara u staroj katedrali

1055 Zagreb Muzej grada Zagreba Krstionica iz stare katedrale

1056 Zagreb Muzej grada Zagreba Sveti Ivan Krstitelj s krstionice iz stare katedrale

1057 Zagreb Muzej grada Zagreba Željezno krilo vrata s grobnice u staroj katedrali

1058 Zagreb Muzej grada Zagreba Sveti Ivan Krstitelj i dva anđelčića iz stare katedrale

1059 Zagreb Muzej grada Zagreba Anđeo iz stare katedrale

1060 Zagreb Muzej grada Zagreba Anđeo iz stare katedrale

1061 Zagreb Muzej grada Zagreba Crkveni otac iz crkve Svetoga Marka

1062 Zagreb Muzej grada Zagreba Sveti Marko evanđelist iz crkve Svetoga Marka

1063 Zagreb Muzej grada Zagreba Sveti Matej apostol iz crkve Svetoga Marka



1064 Zagreb Muzej grada Zagreba Crkveni otac iz crkve Svetoga Marka

1065 Zagreb Muzej grada Zagreba Crkveni otac iz crkve Svetoga Marka

1066 Zagreb Muzej grada Zagreba Sveti Stjepan Prvomučenik, Karlo Boromejski i Ana Trojna

1067 Zagreb Muzej grada Zagreba Tri skulpture s Kristom u sredini

1068 Zagreb Muzej grada Zagreba Tri skulpture s carom Konstantinom u sredini

1069 Zagreb Muzej grada Zagreba Tri skulpture s Bogom Ocem u sredini

1070 Zagreb Muzej grada Zagreba Tri skulpture sa svetim Jeronimom u sredini

1071 Zagreb Muzej grada Zagreba Karijatida i Svetac

1072 Zagreb Muzej grada Zagreba Svetohranište iz crkve Svetoga Marka

1073 Zagreb Muzej grada Zagreba Tri skulpture s papom u sredini

1074 Zagreb Muzej grada Zagreba Sveti Ivan Krstitelj i biskup

1075 Zagreb Muzej grada Zagreba Svetac i svetica

1076 Zagreb Muzej grada Zagreba Sveti Ivan Krstitelj

1077 Zagreb Muzej grada Zagreba Dvije karijatide iz pjevališta crkve Svetoga Marka

1078 Zagreb Muzej grada Zagreba Kralj David

1079 Zagreb Muzej grada Zagreba Aron

1080 Zagreb Muzej grada Zagreba Biskup svetac

1081 Zagreb Muzej grada Zagreba Dvije karijatide iz pjevališta crkve Svetoga Marka

1082 Zagreb Muzej grada Zagreba Tri skulpture iz kapela Svetog Križa na Kipnom trgu

1083 Zagreb Muzej grada Zagreba Krist, Bogorodica i sveti Ivan iz kapela Svetog Križa na Kipnom trgu

1084 Zagreb Muzej grada Zagreba Oltar iz kapele Svetoga Antuna u Kučama, XVII. st.

1085 Zagreb Muzej grada Zagreba Okvir iz kapele Svetoga Antuna u Kučama, XVII. st.

1086 Zagreb Muzej grada Zagreba Dijelovi oltara iz kapele Svetoga Antuna u Kučama, XVII. st.

1087 Zagreb Muzej grada Zagreba Carica Marija Terezija, XVIII. st. (Marten van Meytens)

1088 Zagreb Muzej grada Zagreba Car Franjo I, XVIII. st. (Marten van Meytens)

1089 Zagreb Muzej grada Zagreba Nadgrobni spomenik s Jurjevskog groblja

1090 Zagreb Muzej za umjetnost i obrt Oltar iz crkve u Remetincu, XV. st., detalj

1091 Zagreb Muzej za umjetnost i obrt Oltar iz crkve u Remetincu, XV. st.

1092 Zagreb Muzej za umjetnost i obrt Sveti Matej s oltara crkve u Remetincu

1093 Zagreb Muzej za umjetnost i obrt Sveti Marko s oltara crkve u Remetincu

1094 Zagreb Muzej za umjetnost i obrt Oltar salzburške provenijencije

1095 Zagreb Muzej za umjetnost i obrt Oltar salzburške provenijencije sa zatvorenim krilima

1096 Zagreb Muzej za umjetnost i obrt Oltar salzburške provenijencije

1097 Zagreb Muzej za umjetnost i obrt Oltar salzburške provenijencije sa zatvorenim krilima

1098 Zagreb Muzej za umjetnost i obrt Oltar svetoga Ladislava, 1688. (Bernardo Bobić i Ivan Komerštajner)

1099 Zagreb Muzej za umjetnost i obrt Oltar svetoga Ladislava, 1688., detalj (Bernardo Bobić i Ivan Komerštajner)

1100 Zagreb Muzej za umjetnost i obrt Oltar svetoga Ladislava, 1688., detalj (Bernardo Bobić i Ivan Komerštajner)

1101 Zagreb Muzej za umjetnost i obrt Oltar svetoga Ladislava, 1688., detalj (Bernardo Bobić i Ivan Komerštajner)

1102 Zagreb Muzej za umjetnost i obrt Poklonstvo velikaša Hrvatske s oltara svetoga Ladislava, 1688. (Bernardo Bobić)

1103 Zagreb Muzej za umjetnost i obrt Kralj Ladislav i graditelj s oltara svetoga Ladislava, 1688. (Bernardo Bobić)

1104 Zagreb Muzej za umjetnost i obrt Kralj Ladislav i prosjak s oltara svetoga Ladislava, 1688. (Bernardo Bobić)

1105 Zagreb Muzej za umjetnost i obrt Kraljica Jelena s oltara svetoga Ladislava, 1688. (Bernardo Bobić)

1106 Zagreb Muzej za umjetnost i obrt Kralj Ladislav predaje insignije s oltara svetoga Ladislava, 1688. (Bernardo Bobić)

1107 Zagreb Muzej za umjetnost i obrt Zavjet kralja Ladislava s oltara svetoga Ladislava, 1688. (Bernardo Bobić)

1108 Zagreb Muzej za umjetnost i obrt Molitva kralja Ladislava s oltara svetoga Ladislava, 1688. (Bernardo Bobić)

1109 Zagreb Muzej za umjetnost i obrt Ladislav u bitci sa Kumanima s oltara svetoga Ladislava, 1688. (Bernardo Bobić)

1110 Zagreb Muzej za umjetnost i obrt Graditelj s nacrtom katedrale s oltara svetoga Ladislava, 1688. (Bernardo Bobić)

1111 Zagreb Muzej za umjetnost i obrt Oltar svetoga Ladislava, 1688., detalj (Bernardo Bobić i Ivan Komerštajner)

1112 Zagreb Muzej za umjetnost i obrt Oltar svetoga Ladislava, 1688., detalj (Bernardo Bobić i Ivan Komerštajner)

1113 Zagreb Muzej za umjetnost i obrt Fragmenti ukrasa (Ivan Komerštajner)

1114 Zagreb Muzej za umjetnost i obrt Sveti Petar apostol iz kapele starog grada Samobora

1115 Zagreb Muzej za umjetnost i obrt Sveti Pavao apostol iz kapele starog grada Samobora

1116 Zagreb Muzej za umjetnost i obrt Oplakivanje slovenske provenijencije

1117 Zagreb Muzej za umjetnost i obrt Tri skulpture s oltara svetoga Stjepana

1118 Zagreb Muzej za umjetnost i obrt Skulpture s oltara Posljednje večere

1119 Zagreb Muzej za umjetnost i obrt Fragmenri ukrasa s oltara u staroj katedrali

1120 Zagreb Muzej za umjetnost i obrt Skulpture iz župne crkve u Drnju, XVII. st.

1121 Zagreb Muzej za umjetnost i obrt Skulpture iz župne crkve u Drnju, XVII. st.

1122 Zagreb Muzej za umjetnost i obrt Krist iz kapele svetog Mihajla u Vugrovcu, XVIII. st.

1123 Zagreb Muzej za umjetnost i obrt Raspeti Krist iz stare katedrale, XVIII. st.

1124 Zagreb Muzej za umjetnost i obrt Sveta Rozalija iz župne crkve u Drnju, XVII. st.

1125 Zagreb Muzej za umjetnost i obrt Anđeli pod svetohraništem

1126 zagreb Muzej za umjetnost i obrt Tri skulpture iz župne crkve u Drnju, XVIII. st.

1127 Zagreb Muzej za umjetnost i obrt Dva sveta biskupa iz crkve u Veternici, XVIII. st.

1128 Zagreb Muzej za umjetnost i obrt Svi Sveti, slika s oltara Svih Svetih u staroj katedrali

1129 Zagreb Muzej za umjetnost i obrt Sveti Ivan i Pavao, slika s oltara svetih Ivana i Pavla u staroj katedrali

1130 Zagreb Muzej za umjetnost i obrt Bogorodica, ulje na drvu

1131 Zagreb Muzej za umjetnost i obrt Sveti Josip, 1735. (Valentin Metzinger)

1132 Zagreb Muzej za umjetnost i obrt Portret Filipa Orleanskoga

1133 Zagreb Muzej za umjetnost i obrt Portret nepoznate gospođe

1134 Zagreb Muzej za umjetnost i obrt Portret nepoznatog plemića

1135 Zagreb Muzej za umjetnost i obrt Portret nepoznatog plemića u oklopu

1136 Zagreb Muzej za umjetnost i obrt Portret nepoznatog plemića u oklopu

1137 Zagreb Muzej za umjetnost i obrt Portret nepoznatog plemića u oklopu

1138 Zagreb Muzej za umjetnost i obrt Portret nepoznate gospođa sa čipkastim ovratnikom

1139 Trogir Kapela Svetog Jeronima Poliptih (Blaž Jurjev)

1140 Trogir Kapela Svetog Jeronima Poliptih, detalj (Blaž Jurjev)

1141 Trogir Kapela Svetog Jeronima Poliptih, detalj (Blaž Jurjev)

1142 Trogir Kapela Svetog Jeronima Bogorodica s djetetom (Blaž Jurjev)

1143 Trogir Kapela Svetog Jeronima Bogorodica s djetetom

1144 Trogir Crkva Svetog Dominika Obrezivanje Isusa (Jacopo Palma il Giovane)

1145 Trogir Crkva Svetog Dominika Triptih sa svetom Marijom Magdalenom

1146 Trogir Crkva Svetog Dominika Triptih sa svetim Dominikom

1147 Čiovo Crkva Svetog Andrije Oltarska pala sa svecima, XV. st.

1148 Čiovo Crkva Svetog Andrije Slikano raspelo, XV. st.

1149 Trogir Benediktinski samostan Svetog Nikole Slikano raspelo, XV. st.

1150 Čiovo Crkva Svetog Jakova Poliptih, 1436. (Blaž Jurjev)

1151 Trogir Crkva Gospe od Primorja Poliptih s Bogorodicom, XV. st.

1152 Čiovo Franjevačka crkva Sveti Antun i Pavao pustinjaci (Jacopo Palma il Giovane)

1153 Seget (Trogir) Župna crkva Slikano raspelo, XIV. st.

1154 Hvar Franjevački samostan Glavni oltar, poliptih (Francesco da Santa Croce)

1155 Hvar Franjevački samostan Nada Beznadnih, ikona

1156 Hvar Franjevački samostan Petar od Alcantare (Federico Benković)



1157 Hvar Franjevački samostan Sveti Jeronim

1158 Hvar Franjevački samostan Zaruke svete Katarine, ulje na drvu

1159 Korčula Katedrala Svetog Marka Poliptih s Bogorodicom s djetetom, XV. st.

1160 Korčula Katedrala Svetog Marka Raspeće (Leandro Bassano)

1161 Korčula Crkva bratovštine Svih Svetih Oplakivanje

1162 Korčula Crkva bratovštine Svih Svetih Slikano raspelo, XV. st.

1163 Korčula Crkva bratovštine Svih Svetih Slikano raspelo, XV. st.

1164 Korčula Crkva bratovštine Svih Svetih Raspelo

1165 Korčula Crkva bratovštine Svih Svetih Slikano raspelo, detalj

1166 Korčula Crkva bratovštine Svih Svetih Poliptih s Imago pietatis, XV. st.

1167 Badija Franjevački samostan Bogorodica s djetetom, ikona

1168 Badija Franjevački samostan Sveti Juraj, ikona

1169 Badija Franjevački samostan Sveti Juraj i evanđelist, ikona

1170 Badija Franjevački samostan Krist Triumfator, ikona

1171 Badija Franjevački samostan Sveti Dionizije i dva sveca, ikona

1172 Badija Franjevački samostan Sveta Ana na prijestolju, Ivan i Atanazije, ikona

1173 Badija Franjevački samostan Bogorodica s djetetom na prijestolju i svetica, ikona

1174 Badija Franjevački samostan Bogorodica i sveti Nikola, ikona

1175 Badija Franjevački samostan Svei Juraj ubija zmaja, ikona

1176 Badija Franjevački samostan Bogorodica s djetetom, ikona

1177 Badija Franjevački samostan Sveti Franjo Asiški

1178 Korčula Crkva bratovštine Svih Svetih Portal

1179 Belec Crkva Majke Božje Snježne Glavni oltar svetoga Trojstva, 1743.

1180 Belec Crkva Majke Božje Snježne Glavni oltar svetoga Trojstva, 1743.

1181 Belec Crkva Majke Božje Snježne Glavni oltar svetoga Trojstva, 1743., detalj

1182 Belec Crkva Majke Božje Snježne Glavni oltar svetoga Trojstva, 1743., detalj

1183 Belec Crkva Majke Božje Snježne Glavni oltar svetoga Trojstva, 1743., detalj

1184 Belec Crkva Majke Božje Snježne Glavni oltar svetoga Trojstva, 1743., detalj; Ivan Ranger, zidne slike, 1743.

1185 Belec Crkva Majke Božje Snježne Glavni oltar svetoga Trojstva, 1743., detalj; Ivan Ranger, zidne slike, 1743.

1186 Belec Crkva Majke Božje Snježne Glavni oltar svetoga Trojstva, 1743., detalj s anđelom

1187 Belec Crkva Majke Božje Snježne Glavni oltar svetoga Trojstva, 1743., detalj s anđelom

1188 Belec Crkva Majke Božje Snježne Glavni oltar svetoga Trojstva, 1743., detalj s lijevin telamonom

1189 Belec Crkva Majke Božje Snježne Glavni oltar svetoga Trojstva, 1743., detalj s desnim telamonom

1190 Belec Crkva Majke Božje Snježne Desni pobočni oltar svetoga Josipa, 1743.

1191 Belec Crkva Majke Božje Snježne Lijevi pobočni oltar svetoga Josipa

1192 Belec Crkva Majke Božje Snježne Desni pobočni oltar svete Barbare

1193 Belec Crkva Majke Božje Snježne Sveti Luka Evanđelist s desnog pobočnog oltara svete Barbare

1194 Belec Crkva Majke Božje Snježne Desna pobočna kapela, oltar svetog Stjepana mučenika, 1759.

1195 Belec Crkva Majke Božje Snježne Lijeva pobočna kapela, oltar svetog Čisla i zidne slike (Ivan Ranger)

1196 Belec Crkva Majke Božje Snježne Lijeva pobočna kapela, oltar svetog Čisla i zidne slike (Ivan Ranger)

1197 Belec Crkva Majke Božje Snježne Lijeva pobočna kapela, oltar svetog Čisla

1198 Belec Crkva Majke Božje Snježne Propovjedaonica i oltar svetoga Josipa

1199 Belec Crkva Majke Božje Snježne Propovjedaonica

1200 Belec Crkva Majke Božje Snježne Propovjedaonica

1201 Belec Crkva Majke Božje Snježne Propovjedaonica, detalj

1202 Belec Crkva Majke Božje Snježne Ograda pjevališta

1203 Belec Crkva Majke Božje Snježne Ograda pjevališta, detalj

1204 Belec Crkva Majke Božje Snježne Ograda pjevališta, detalj

1205 Belec Crkva Majke Božje Snježne Ograda pjevališta, detalj: Brdo grijeha s grbom Vojkovića

1206 Belec Crkva Majke Božje Snježne Svod broda, Snijeg na Eskvilinu (Ivan Ranger)

1207 Belec Crkva Majke Božje Snježne Svod broda, Marija s donatorima Najšićima

1208 Belec Crkva Majke Božje Snježne Svod iznad pjevališta, Pohod Marije u hramu

1209 Belec Crkva Majke Božje Snježne Svod pobočne kapele (Ivan Ranger)

1210 Belec Crkva Majke Božje Snježne Zidne slike na stijeni lijeve pobočne kapele i ulaz u sakristiju

1211 Belec Crkva Majke Božje Snježne Zidna slika na stijeni desne pobočne kapele

1212 Belec Crkva Majke Božje Snježne Zidne slike na svodu sakristije

1213 Belec Crkva Majke Božje Snježne Zidne slike na svodu sakristije

1214 Belec Crkva Majke Božje Snježne Zidne slike na svodu sakristije

1215 Belec Crkva Majke Božje Snježne Zidna slika svetog Jeronima s lavom

1216 Belec Crkva Majke Božje Snježne Kalež, 1764.

1217 Belec Crkva Majke Božje Snježne Ostenzorij, 1745.

1218 Belec Crkva Majke Božje Snježne Ormar u sakristiji

1219 Belec Crkva Majke Božje Snježne Ulazna vrata

1220 Belec Crkva Majke Božje Snježne Oplakivanje, kamena skulptura

1221 Belec Crkva Majke Božje Snježne Sunčani sat

1222 Belec Crkva Majke Božje Snježne Sunčani sat

1223 Belec Crkva Majke Božje Snježne Pogled na crkvu

1224 Belec Crkva Majke Božje Snježne Pogled na crkvu s cinkturom

1225 Brckovljani Župna crkva Glavni oltar

1226 Brckovljani Župna crkva Propovijedaonica, 1742.

1227 Brezovica Crkva Uzašašća Blažene Djevice Marije Glavni oltar, XVIII. st.

1228 Brezovica Crkva Uzašašća Blažene Djevice Marije Propovjedaonica i lijevi, bočni oltar svete Barbare (XVIII. st.)

1229 Brezovica Crkva Uzašašća Blažene Djevice Marije Ostenzorij, XVIII. st.

1230 Brezovica Crkva Uzašašća Blažene Djevice Marije Orgulje, XVIII. st.

1231 Brezovica Crkva Uzašašća Blažene Djevice Marije Pogled sa jugozapada

1232 Brezovica Nadbiskupski dvor Zidna slika: Bataille donné à Lobositz le 1. X. 1756.

1233 Brezovica Nadbiskupski dvor Zidna slika: Attaque de Görsitz 7. IX. 1757.

1234 Brezovica Nadbiskupski dvor Zidna slika: Siege d'Olmütz 6. V. levé 6. VI. 1758.

1235 Brezovica Nadbiskupski dvor Zidna slika: Glatz assiégé 1760. (24. V. - 11. VII.)

1236 Brezovica Nadbiskupski dvor Zidna slika: Bataille donné à Leuthen le 5. XII. 1757.

1237 Brezovica Nadbiskupski dvor Zidna slika: Escalade de Sucidnitz le 1. X. 1761.

1238 Brezovica Nadbiskupski dvor Zidna slika: Bloquade de Prague 6. V. - 10. VI. 1757.

1239 Brezovica Nadbiskupski dvor Zidna slika: Bataille donné à Lingnitz le 15. VIII. 1760.

1240 Brezovica Nadbiskupski dvor Ograda stubišta

1241 Brezovica Nadbiskupski dvor Kapela u perivoju. Zidna slika, oltar svete Notburge

1242 Brezovica Nadbiskupski dvor Kapela u perivoju. Zidna slika, oltar sveta Tri kralja

1243 Buševec Kapela Svetih Apostola Glavni oltar, XVII. st.

1244 Buševec Kapela Svetih Apostola Slike na drvu. Isus i sveti Matej, Margareta i Josip

1245 Buševec Kapela Svetih Apostola Slike na drvu: Sveti Luka, Marko i Marija

1246 Buševec Kapela Svetih Apostola Slike na drvu: Raspeće, Uzašašće Blažene Djevice Marije, Isus među apostolima

1247 Čiće Novo Crkva Ranjenog Isusa Glavni oltar Ranjenog Isusa

1248 Čiće Novo Crkva Ranjenog Isusa Desni oltar svetog Roka

1249 Čiće Novo Crkva Ranjenog Isusa Skulptura uz crkvu, Ranjeni Isus

1250 Čiće Novo Crkva Ranjenog Isusa Reprodukcija stare, drvene crkve

1251 Desinić Župna crkva Nadgrobni spomenik Petra II Rattkay, 1585.

1252 Desinić Župna crkva Ostenzorij

1253 Velika Gorica Kapela Svetog Laurencija Oltar iz Kurilovca, slika svetog Florijana, XVIII. st.

1254 Jastrebarsko Franjevačka crkva Glavni oltar, 1733. (Giovanni Rossi); Uznesenje Marijino, 1735. (Valentin Metzinger)

1255 Jastrebarsko Franjevačka crkva Lijeva kapela, oltar Majke Božje Škapularke, 1758.

1256 Jastrebarsko Franjevačka crkva Propovjedaonica, 1746.

1257 Jastrebarsko Franjevačka crkva Umivaonik u sakristiji

1258 Jastrebarsko Franjevačka crkva Ormar u sakristiji

1259 Kamensko Crkva Majke Božje Snježne Glavni oltar

1260 Kamensko Crkva Majke Božje Snježne Sveti Joakim, detalj s glavnog oltara

1261 Kamensko Crkva Majke Božje Snježne Sveti Ana i svetac, detalj s glavnog oltara

1262 Kamensko Crkva Majke Božje Snježne Lijevi pobočni oltar svetog Nikole

1263 Kamensko Crkva Majke Božje Snježne Desni pobočni oltar Raspetog Krista

1264 Kamensko Crkva Majke Božje Snježne Propovjedaonica

1265 Kamensko Crkva Majke Božje Snježne Dva sveca pavlinskoga reda, slika nad vratima sakristije

1266 Kamensko Crkva Majke Božje Snježne Sveti Pavao i nepoznati svetac, 1760.

1267 Kamensko Crkva Majke Božje Snježne Ormar u sakristiji, 1754.

1268 Kamensko Crkva Majke Božje Snježne Misal, sprijeda, korice obrubljene kucanim srebrom

1269 Kamensko Crkva Majke Božje Snježne Misal, straga, korice obrubljene kucanim srebrom

1270 Kamensko Crkva Majke Božje Snježne Ulaz u crkvu i zidne slike u nišama: Sveti Petar, Marija i Pavao

1271 Karlovac Crkva Svetog Trojstva Glavni oltar, 1698. (Michael Cussa)

1272 Karlovac Crkva Svetog Trojstva Glavni oltar, 1698., detalj (Michael Cussa)

1273 Karlovac Crkva Svetog Trojstva Glavni oltar, 1698., detalj (Michael Cussa)

1274 Karlovac Crkva Svetog Trojstva Oltar svetog Antuna Padovanskog

1275 Karlovac Crkva Svetog Trojstva Oltar u Lauretanskoj kapeli, Crna Bogorodica, 1775.

1276 karlovac Crkva Svetog Trojstva Ulaz u bivšu kapelu Svetog Ivana Nepomuka

1277 Karlovac Crkva Svetog Trojstva Grobna ploča Ivana Josipa grofa Herbersteina, 1685.

1278 Karlovac Samostan Sveti Regulat, 1743. (Valentin Metzinger)

1279 Karlovac Samostan Sveti Juraj, 1743. (Valentin Metzinger)

1280 Karlovac Samostan Sveta Barbara, XVIII. st.

1281 Karlovac Samostan Bogorodica s djetetom i anđelima (Anton Cebej)

1282 Karlovac Crkva Svetih Ćirila i Metoda Sveta Barbara, iz stare kapele Svete Barbare

1283 Dubovac Crkva Majke Božje Snježne Desni pobočni oltar svetog Franje Ksaverskog

1284 Dubovac Crkva Majke Božje Snježne Lijevi pobočni oltar svetog Ivana Nepomuka

1285 Kotari Crkva Svetog Lenarta Unutrašnjost crkve s oltarima svetih Lenarta, Franje i Antuna

1286 Kotari Crkva Svetog Lenarta Unutrašnjost crkve s oltarima svetih Lenarta, Franje i Antuna

1287 Kotari Crkva Svetog Lenarta Pogled s pjevališta na crkvu

1288 Kotari Crkva Svetog Lenarta Oltari svetih Antuna Padovanskoga, Josipa i propovjedaonica

1289 Kotari Crkva Svetog Lenarta Glavni oltar, 1741.

1290 Kotari Crkva Svetog Lenarta Glavni oltar, detalj, 1741.

1291 Kotari Crkva Svetog Lenarta Glavni oltar, detalj, 1741.

1292 Kotari Crkva Svetog Lenarta Glavni oltar, detalj, 1741.

1293 Kotari Crkva Svetoga Lenarta Oltar Bezgrešnog začeća Blažene Djevice Marije

1294 Kotari Crkva Svetoga Lenarta Oltar svetog Josipa

1295 Kotari Crkva Svetoga Lenarta Antependij desnog pobočnog oltara

1296 Kotari Crkva Svetoga Lenarta Pjevalište, klupe i slike

1297 Kotari Crkva Svetoga Lenarta Pjevalište, slika: Bitka, 1747.

1298 Kotari Crkva Svetoga Lenarta Pjevalište, slika: Sveti Antun Padovanski

1299 Križevci Crkva Svetoga Križa Glavni oltar (Francesco Robba)

1300 Križevci Crkva Svetoga Križa Glavni oltar, detalj (Francesco Robba)

1301 Križevci Crkva Svetoga Križa Glavni oltar, detalj (Francesco Robba)

1302 Križevci Crkva Svetoga Križa Glavni oltar, antependij (Francesco Robba)

1303 Križevci Crkva Svetoga Križa Ulaz u sakristiju

1304 Križevci Crkva Svetoga Križa Triumfalni luk (Oton Iveković)

1305 Križevci Crkva Svetoga Križa Umivaonik u sakristiji

1306 Križevci Crkva Svetoga Križa Intarzirani ormar u sakristiji

1307 Križevci Crkva Svetoga Križa Rešetka na prozoru crkve

1308 Križevci Kapela Svetog Ladislava Pogled u kapelu, 1731.

1309 Križevci Kapela Svetog Ladislava Oltar svetog Ladislava, 1731.

1310 Križevci Kapela Svetog Ladislava Propovjedaonica i oltar svete Marije, 1731.

1311 Križevci Crkva Majke Božje Koruške Glavni oltar, XVIII. st.

1312 Križevci Crkva Majke Božje Koruške Lijevi pobočni oltar

1313 Križevci Crkva Majke Božje Koruške Desni pobočni oltar

1314 Križevci Crkva Majke Božje Koruške Kupola, zidne slike, 1726.

1315 Križevci Crkva Majke Božje Koruške Lijeva kapela, stara vrata

1316 Laz (Donja Stubica) Kapela Svetog Andrije Glavni oltar, XVIII. st.

1317 Laz (Donja Stubica) Kapela Svetog Andrije Sveti Antun Padovanski, XVII. st.

1318 Laz (Donja Stubica) Kapela Svetog Andrije Desni pobočni oltar svetog Ivana Evenđeliste

1319 Laz (Donja Stubica) Kapela Svetog Andrije Lijevi pobočni oltar svete Jelene Križarice

1320 Laz (Donja Stubica) Kapela Svetog Andrije Trpeći Isus

1321 Lepoglava Crkva Majke Božje Pročelje, nakon 1711.

1322 Lepoglava Crkva Majke Božje Pročelje, gornji dio, nakon 1711.

1323 Lepoglava Crkva majke Božje Predvorje s ulazom u brod

1324 Lepoglava Crkva Majke Božje Pogled na brod i gotičko svetište

1325 Lepoglava Crkva Majke Božje Glavni oltar svete Marije

1326 Lepoglava Crkva Majke Božje Glavni oltar, detalj i zidne slike

1327 Lepoglava Crkva Majke Božje Oltar svetog Pavla Pustinjaka

1328 Lepoglava Crkva Majke Božje Oltar svetog Križa

1329 Lepoglava Crkva Majke Božje Kapela Trpećeg Isusa, oltar, 1673., detalj

1330 Lepoglava Crkva Majke Božje Kapela Trpećeg Isusa, oltar, 1673., detalj

1331 Lepoglava Crkva Majke Božje Propovjedaonica

1332 Lepoglava Crkva Majke Božje Svod svetišta

1333 Lepoglava Crkva Majke Božje Stucco pred kapelom Patačića, 1705.

1334 Lepoglava Crkva Majke Božje Klupe

1335 Lepoglava Crkva Majke Božje Grobni spomenik

1336 Lepoglava Crkva Majke Božje Grobni spomenik Ladislava Patačića, 1710.

1337 Lepoglava Crkva Majke Božje Grobni spomenici Ivana Pettheö de Gerze, 1673. i Ivaniša Korvina, 1505.

1338 Lepoglava Crkva Majke Božje Škrinja i ploča Karla Ivana Rattkaya, 1722.

1339 Lepoglava Crkva Majke Božje Zidne slike, i klupe svetišta (Ivan Ranger)

1340 Lepoglava Crkva Majke Božje Slike u kutu svetišta (Ivan Ranger)

1341 Lepoglava Crkva Majke Božje Zidne slike u svetištu (Ivan Ranger)

1342 Lepoglava Crkva Majke Božje Slike u kutu svetišta (Ivan Ranger)

1343 Lepoglava Crkva Majke Božje Zidne slike na sjevernom balkonu (Ivan Ranger)

1344 Lepoglava Crkva Majke Božje Zidne slike u pjevalištu (Ivan Ranger)

1345 Lepoglava Crkva Majke Božje Zidne slike u pjevalištu (Ivan Ranger)

1346 Lepoglava Crkva Majke Božje Zidne slike u pjevalištu (Ivan Ranger)

1347 Lepoglava Crkva Majke Božje Zidne slike u pjevalištu (Ivan Ranger)

1348 Lepoglava Crkva Majke Božje Slika u predvorju

1349 Lepoglava Crkva Majke Božje Veronikun rubac, slika s križnog puta, predvorje

1350 Lepoglava Crkva Majke Božje Ormar u sakristiji

1351 Lepoglava Crkva Majke Božje Medicina, stucco i freske

1352 Lepoglava Crkva Majke Božje Filozofija, stucco i freske

1353 Lepoglava Crkva Majke Božje Pravo, stucco i freske

1354 Lepoglava Crkva Majke Božje Stucco i freske

1355 Lepoglava Crkva Majke Božje Portrait Malečića, stucco madaljon kod biblioteke samostana

1356 Lepoglava Crkva Majke Božje Refektorij samostana, detalj vrata

1357 Lepoglava Crkva Majke Božje Papa Ivan XXII. uručuje Pavlinima potvrđene regule reda

1358 Lepoglava Crkva Majke Božje Portrait priora Pavla Ivanovića (Franjo Bobić)

1359 Lepoglava Crkva Majke Božje Portrait princa Emerika Esterhazy

1360 Lepoglava Crkva Majke Božje Portrait Hermanna grofa Celjskog

1361 Lepoglava Crkva Majke Božje Portret hercega Ivaniša Korvina, XVIII. st.

1362 Lepoglava Crkva Majke Božje Raspeće, stucco reljef u niši

1363 Lepoglava Crkva Majke Božje Sveti Augustin

1364 Lepoglava Crkva Majke Božje Sveti Jeronim

1365 Lepoglava Crkva Majke Božje Dabunt fors antra quietatem (Kopija freske Ferde Quiquereza)

1366 Lepoglava Crkva Majke Božje Extat te sanctior alter (Kopija freske Ferde Quiquereza)

1367 Lepoglava Crkva Majke Božje Monstrant Monstraviam (Kopija freske Ferde Quiquereza)

1368 Lepoglava Crkva Majke Božje Vijenac plodova (Kopija freske Ferde Quiquereza)

1369 Lukavec (Velika Gorica) Stari grad turopoljske plemenite općine Pogled izvana sa sjeverozapada

1370 Lukavec (Velika Gorica) Stari grad turopoljske plemenite općine Ulazna vrata s grbom plemenite općine

1371 Lupoglav (Dugo Selo) Crkva Svetog Andrije Glavni oltar (nekad oltar svetog Jurja stare zagrebačke katedrale)

1372 Lupoglav (Dugo Selo) Crkva Svetog Andrije Glavni oltar, sveti Augustin, biskup hiponski, 1746.

1373 Lupoglav (Dugo Selo) Crkva Svetog Andrije Glavni oltar, sveti Karlo Boromejski, 1746.



1374 Lupoglav (Dugo Selo) Crkva Svetog Andrije Glavni oltar, blaženi Augustin Kažotić, 1746.

1375 Lupoglav (Dugo Selo) Crkva Svetog Andrije Glavni oltar, antependij

1376 Lupoglav (Dugo Selo) Crkva Svetog Andrije Glavni oltar, sveti Augustin s vedutom Kaptola (Ignaz Berger)

1377 Lupoglav (Dugo Selo) Crkva Svetog Andrije Glavni oltar, sveti Augustin s vedutom Kaptola, detalj (Ignaz Berger)

1378 Valika Mlaka Kapela Svete Barbare Crkva izvana s jugozapada

1379 Velika Mlaka Kapela Svete Barbare Trijem s ulazom

1380 Valika Mlaka Kapela Svete Barbare Glavni oltar

1381 Velika Mlaka Kapela Svete Barbare Glavni oltar, slika na krilima

1382 Velika Mlaka Kapela Svete Barbare Glavni oltar, slike na krilima

1383 Velika Mlaka Kapela Svete Barbare Sjeverna stijena svetišta, pobočni oltar sa slikom

1384 Velika Mlaka Kapela Svete Barbare Slikarija na južnoj stijeni svetišta

1385 Velika Mlaka Kapela Svete Barbare Svetište, Tabulatum pictum

1386 Velika Mlaka Kapela Svete Barbare Svetište, Tabulatum pictum

1387 Velika Mlaka Kapela Svete Barbare Južna stijena broda, slikarije

1388 Velika Mlaka Kapela Svete Barbare Južna stijena broda, slikarije

1389 Moravče Crkva Svetog Trojstva Skulpture svetih Antuna Padovanskog, Jeronima i Franje Asiškog

1390 Moravče Kapela Svetog Ivana Nepomuka Glavni oltar

1391 Moravče Kapela Svetog Ivana Nepomuka Glavni oltar, desni oltar svetog Roka i lijevi oltar svetog Florijana

1392 Odra (Velika Gorica) Sveti Isidor zaštitnik ratara, poklonac

1393 Olimlje (Slovenija) Crkva Uzašašća Blažene Djevice Marije Pogled na crkvu i na stari samostan

1394 Olimlje (Slovenija) Crkva Uzašašća Blažene Djevice Marije Glavni oltar, lijevi oltar svetog Križa, desni oltar svetog Pavla Pustinjaka

1395 Olimlje (Slovenija) Crkva Uzašašća Blažene Djevice Marije Glavni oltar

1396 Olimlje (Slovenija) Crkva Uzašašća Blažene Djevice Marije Lijevi oltar svetog Križa

1397 Olimlje (Slovenija) Crkva Uzašašća Blažene Djevice Marije Oltar svetog Pavla Pustinjaka i propovjedaonica

1398 Olimlje (Slovenija) Crkva Uzašašća Blažene Djevice Marije Kapela Svetog Franje Asiškog

1399 Olimlje (Slovenija) Crkva Uzašašća Blažene Djevice Marije Oltar s ikonom

1400 Olimlje (Slovenija) Crkva Uzašašća Blažene Djevice Marije Zidne slike, 1766. (Ivan Ranger)

1401 Olimlje (Slovenija) Crkva Uzašašća Blažene Djevice Marije Zidne slike, 1766. (Ivan Ranger)

1402 Olimlje (Slovenija) Crkva Uzašašća Blažene Djevice Marije Svod kapele Svetog Franje Asiškog, zidne slike, 1766. (Ivan Ranger)

1403 Olimlje (Slovenija) Crkva Uzašašća Blažene Djevice Marije Stijena kapele Svetog Franje Asiškog, zidne slike, 1766. (Ivan Ranger)

1404 Olimlje (Slovenija) Crkva Uzašašća Blažene Djevice Marije Kapela Svetog Franje Asiškog, zidne slike, 1766. (Ivan Ranger)

1405 Olimlje (Slovenija) Crkva Uzašašća Blažene Djevice Marije Kapela Svetog Franje Asiškog, zidne slike, 1766. (Ivan Ranger)

1406 Olimlje (Slovenija) Crkva Uzašašća Blažene Djevice Marije Zidne slike, 1766.

1407 Olimlje (Slovenija) Crkva Uzašašća Blažene Djevice Marije Uz ulaz k oltaru svetog Ivana Nepomuka, zidne slike, 1766.

1408 Olimlje (Slovenija) Crkva Uzašašća Blažene Djevice Marije Orgulje

1409 Olimlje (Slovenija) Crkva Uzašašća Blažene Djevice Marije Ulaz u sakristiju s freskom svetog Pavla Pustinjak

1410 Olimlje (Slovenija) Crkva Uzašašća Blažene Djevice Marije Ulaz u crkvu, 1675.

1411 Olimlje (Slovenija) Crkva Uzašašća Blažene Djevice Marije Sunčani sat s likom Blažene Djevice Marije

1412 Olimlje (Slovenija) Crkva Uzašašća Blažene Djevice Marije Sunčani sat s likom Blažene Djevice Marije

1413 Pleso Kapela Kapela izvana

1414 Pleso Župna crkva Natpis u crkvi

1415 Pleso Kapela Štampani proglas kanonika Reste

1416 Pregrada Crkva Svetog Jurja Nadgrobna ploča Jurja Gorupa Keglevića

1417 Pregrada Crkva Svetog Jurja Pogled na pjevalište

1418 Prozorje (Dugo Selo) Župna crkva Crkva izvana s tornjem

1419 Prozorje (Dugo Selo) Župna crkva Unutrašnjost

1420 Purga (Ivanec) Crkvica Svetog Jurja Glavni oltar

1421 Purga (Ivanec) Crkvica Svetog Jurja Lijevi pobočni oltar i propovjedaonica

1422 Purga (Ivanec) Crkvica Svetog Jurja Lijevi pobočni oltar

1423 Purga (Ivanec) Crkvica Svetog Jurja Desni pobočni oltar

1424 Purga (Ivanec) Crkvica Svetog Jurja Svod svetišta, zidne slike

1425 Purga (Ivanec) Crkvica Svetog Jurja Sjeverna stjiena svetišta, zidne slike

1426 Purga (Ivanec) Crkvica Svetog Jurja Svod broda, zidne slike

1427 Rude (Samobor) Crkva Svete Barbare Pobočni oltar iz kapele starog, samoborskog grada

1428 Rude (Samobor) Crkva Svete Barbare Ostenzorij

1429 Samobor Franjevačka crkva Blažene Djevice Marije Glavni oltar i zidna slika, 1752. (Franjo Ilovšek)

1430 Samobor Franjevačka crkva Blažene Djevice Marije Glavni oltar i zidna slika, 1752. (Franjo Ilovšek)

1431 Samobor Franjevačka crkva Blažene Djevice Marije Glavni oltar i zidna slika, 1752., detalj (Franjo Ilovšek)

1432 Samobor Franjevačka crkva Blažene Djevice Marije Oltar Presvetog Trojstva, 1735.

1433 Samobor Franjevačka crkva Blažene Djevice Marije Oltar svetog Trojstva, 1734. (Valentin Metzinger)

1434 Samobor Franjevačka crkva Blažene Djevice Marije Oltar svetog Franje, 1735.

1435 Samobor Franjevačka crkva Blažene Djevice Marije Oltar svetog Josipa, 1734. (Valentin Metzinger)

1436 Samobor Franjevačka crkva Blažene Djevice Marije Oltar svetog Ivana Nepomuka, 1734. (Valentin Metzinger)

1437 Samobor Franjevačka crkva Blažene Djevice Marije Oltar obitelji svete Ane, 1734. (Valentin Metzinger)

1438 Samobor Franjevačka crkva Blažene Djevice Marije Oltar svetog Ivana Nepomuka, 1734., detalj (Valentin Metzinger)

1439 Samobor Franjevačka crkva Blažene Djevice Marije Oltar sveta Tri Kralja, 1735.

1440 Samobor Franjevačka crkva Blažene Djevice Marije Oltar sveta Tri Kralja, 1735., detalj sa svetim Jurjem, (Valentin Metzinger)

1441 Samobor Franjevačka crkva Blažene Djevice Marije Oltar sveta Tri Kralja, 1735., detalj (Valentin Metzinger)

1442 Samobor Franjevačka crkva Blažene Djevice Marije Oltar svetog Franje Asiškog, 1735.

1443 Samobor Franjevačka crkva Blažene Djevice Marije Stigmatizacija svetog Franje Asiškog, 1735. (Valentin Metzinger)

1444 Samobor Franjevačka crkva Blažene Djevice Marije Oltar svetog Franje Asiškog, detalj

1445 Samobor Franjevačka crkva Blažene Djevice Marije Oltar svetog Antuna, 1734., detalj (Valentin Metzinger)

1446 Samobor Franjevačka crkva Blažene Djevice Marije Lauretanska kapela, oltar

1447 Samobor Franjevačka crkva Blažene Djevice Marije Propovjedaonica, oko 1750.

1448 Samobor Franjevačka crkva Blažene Djevice Marije Ormar u sakristiji

1449 Samobor Franjevačka crkva Blažene Djevice Marije Ostenzorij, 1778.

1450 Samobor Franjevačka crkva Blažene Djevice Marije Refektorij, Sveti Bonaventura, ulje na platnu

1451 Samobor Franjevačka crkva Blažene Djevice Marije Refektorij, Sveti Franjo Asiški sa samoborskom crkvom

1452 Samobor Franjevačka crkva Blažene Djevice Marije Refektorij, Sveta Notburga, 1745. (Valentin Metzinger)

1453 Samobor Crkvica Svetog Mihajla na Taborcu Glavni oltar, 1706.

1454 Samobor Crkvica Svetog Mihajla na Taborcu Glavni oltar i pobočni oltari, 1706.

1455 Samobor Crkvica Svetog Mihajla na Taborcu Grobna ploča, 1589.

1456 Samobor Crkvica Svetog Mihajla na Taborcu Klupe

1457 Samobor Crkvica Svetog Mihajla na Taborcu Svetohranište, gotički rad

1458 Samobor Crkvica Svete Ane Glavni oltar

1458 Samobor Crkvica Svete Ane Desni pobočni oltar svetog Josipa

1460 Samobor Crkvica Svete Ane Lijevi pobočni oltar žalosne Majke Božje

1461 Samobor Crkvica Svetog Jurja Glavni i pobočni oltari

1462 Samobor Crkvica Svetog Jurja Vrata, 1746.

1463 Samobor Crkvica Svetog Jurja Vrata, natpis

1464 Stupnik Crkva Svetog Ivana Nepomuka Glavni oltar svetog Ivana Nepomuka

1465 Stupnik Crkva Svetog Ivana Nepomuka Kupola u svetištu, zidne slike

1466 Stupnik Crkva Svetog Ivana Nepomuka Krstionica

1467 Stupnik Crkva Svetog Ivana Nepomuka Desni pobočni oltar, Poklonstvo kraljeva

1468 Stupnik Kapela Blažene Djevice Marije Oltar Blažene Djevice Marije, 1749., skulptura M Laurėtanske, 1701.

1469 Stupnik Kapela Blažene Djevice Marije Svijećnjak, muranski staklarski rad, XVIII. st.

1470 Stupnik Kapela Svetog Benedikta Pogled na kapelu izvana

1471 Stupnik Kapela Svetog Benedikta Oltari svetih Josipa, Benka i Florijana

1472 Volavje Crkva Majke Božje Sniježne Glavni oltar

1473 Volavje Crkva Majke Božje Sniježne Kapela, oltar svetog Ivana Nepomuka

1474 Volavje Crkva Majke Božje Sniježne Desni pobočni oltar

1475 Volavje Crkva Majke Božje Sniježne Vrata u sakristiju

1476 Volavje Crkva Majke Božje Sniježne Pogled izvana, vrata cinkture

1477 Volavje Crkva Majke Božje Sniježne Pogled izvana na vrata kapele

1478 Vinski Vrh Crkva Svetog Vida Glavni oltar

1479 Vinski Vrh Crkva Svetog Vida Lijevi pobočni oltar

1480 Vinski Vrh Crkva Svetog Vida Desni pobočni oltar

1481 Vinski Vrh Crkva Svetog Vida Slika ex voto: Žena pod šatorom, 1733.

1482 Zlatar Župna crkva Glavni oltar

1483 Bednja Crkva Uzašašća Marije Glavni ulaz u crkvu, 1802.

1484 Bednja Crkva Uzašašća Marije Glavni oltar

1485 Bednja Crkva Uzašašća Marije Nadgrobna ploča Gašpara Draškovića i žene Katarine, 1587.

1486 Bednja Crkva Uzašašća Marije Ostenzorij

1487 Bednja Crkva Uzašašća Marije Ostenzorij

1488 Bednja Crkva Uzašašća Marije Bogorodica, 1672.

1489 Bela (Varaždin) Crkvica Blažene Djevice Marije Crkvica izvana

1490 Belec Crkva Svetog Jurja Crkva izvana

1491 Belec Crkva Svetog Jurja Trijem pred crkvom, XVIII. st.

1492 Belec Crkva Svetog Jurja Glavni oltar, XVII. st.

1493 Belec Crkva Svetog Jurja Svetohranište

1494 Belec Crkva Svetog Jurja Brod crkve, konsola i rebra

1495 Belec Crkva Svetog Jurja Brod crkve, konsola i rebra

1496 Belec Crkva Svetog Jurja Svod broda

1497 Belec Crkva Svetog Jurja Svod broda

1498 Belec Crkva Svetog Jurja Pogled kroz vrata u trijem

1499 Belec Crkva Majke Božje Sniježne Zidna slika nad orguljama

1500 Belec Crkva Majke Božje Sniježne Zidna slika, medaljon (Ivan Ranger)

1501 Belec Crkva Majke Božje Sniježne Zidna slika, medaljon (Ivan Ranger)

1502 Bok (Sisak) Kapela Svetih Petra i Pavla Kapela izvana

1503 Bok (Sisak) Kapela Svetih Petra i Pavla Glavni oltar sa slikama i skulpturama, XVIII. st.

1504 Bok (Sisak) Kapela Svetih Petra i Pavla Tabulatum pictum

1505 Bok (Sisak) Kapela Svetih Petra i Pavla Tabulatum pictum

1506 Pokupski Brest Kapela Svete Barbare Glavni oltar

1507 Pokupski Brest Kapela Svete Barbare Oltar navještenja Blažene Djevice Marije, 1675.

1508 Pokupski Brest Kapela Svete Barbare Lijevi pobočni oltar krštenja Isusova

1509 Pokupski Brest Kapela Svete Barbare Desni pobočni oltar Uzašašća Blažene Djevice Marije

1510 Pokupski Brest Kapela Svete Barbare Tabulatum pictum, 1929.

1511 Pokupski Brest Kapela Svete Barbare Tabulatum pictum, 1929.

1512 Pokupski Brest Kapela Svete Barbare Ormar za misno ruho, XVIII. st.

1513 Pokupski Brest Kapela Svete Barbare Stara propovjedaonica

1514 Pokupski Brest Kapela Svete Barbare Propovjedaonica, detalj

1515 Pokupski Brest Kapela Svete Barbare Propovjedaonica, detalj

1516 Pokupski Brest Kapela Svete Barbare Propovjedaonica, detalj

1517 Pokupski Brest Kapela Svete Barbare Propovjedaonica, detalj

1518 Pokupski Brest Kapela Svete Barbare Grobna ploča, 1685.

1519 Budičina Kapela Blažene Djevice Marije Kapela izvana, obnovljeno 1909.

1520 Budičina Kapela Blažene Djevice Marije Glavni oltar i Tabulatum pictum,1745.

1521 Budinšćina Kapela Svetog Križa Glavni oltar, 1668.

1522 Budinščina Kapela Svetog Križa Glavni oltar, 1668.

1523 Budinšćina Kapela Svetog Križa Oltar svete Barbare, XIX. st.

1524 Budinšćina Kapela Svetog Križa Propovjedaonica

1525 Budinšćina Kapela Svetog Križa Propovjedaonica, detalj

1526 Budinšćina Kapela Svetog Križa Propovjedaonica, detalj

1527 Budinšćina Kapela Svetog Križa Propovjedaonica, detalj

1528 Buševec Kapela Svetog Ivana Krist i dvanaest apostola, XVIII. st.

1529 Buševec Kapela Svetog Ivana Raspeti Krist, XVIII. st.

1530 Buševec Kapela Svetog Ivana Uzašašće Bogorodice, XVIII. st. (Grgur Robić)

1531 Buševec Kapela Svetog Ivana Sveti Juraj, XVIII. st.

1532 Buševec Kapela Svetog Ivana Sveti Antun Padovanski, XVIII. st.

1533 Buševec Kapela Svetog Ivana Krštenje Krista, XVIII. st.

1534 Buševec Kapela Svetog Ivana Krist na Maslinskoj gori, XVIII. st.

1535 Buševec Kapela Svetog Ivana Raspeće

1536 Buševec Kapela Svetog Ivana Raspeti Krist, gotička skulptura, detalj

1537 Buševec Kapela Svetog Ivana Raspeti Krist, gotička skulptura, detalj

1538 Buševec Kapela Svetog Ivana Apostol s djetetom

1539 Buševec Kapela Svetog Ivana Bogorodica s djetetom i dva apostola

1540 Buzeta (Glina) Pravoslavna kapela Svetog Ilije Pogled sa zapada

1541 Cerje Letovaničko Kapela Svetog Josipa Pogled s istoka

1542 Cerje Letovaničko Kapela Svetog Josipa Glavni oltar

1543 Cerje Letovaničko Kapela Svetog Josipa Pobočni oltar svetog Antuna Padovanskog i propovjedaonica, 1773.

1544 Cerje Letovanićko Kapela Svetog Josipa Pjevalište i Tabulatum pictum

1545 Cerje Letovanićko Kapela Svetog Josipa Drvena skulptura, južni ulaz

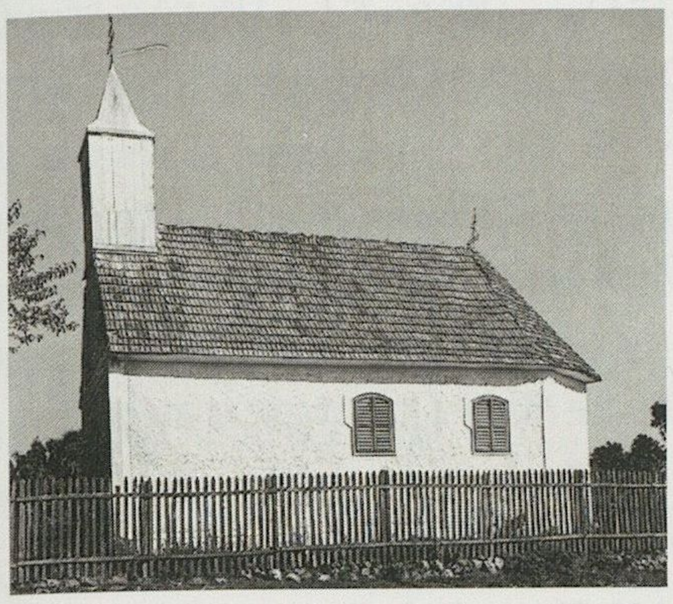

1546 Drenčina Kapela Svetog Ivana Kapela izvana

1547 Drenčina Kapela Svetog Ivana Glavni oltar, 1748.

1548 Drenčina Kapela Svetog Ivana Tabulatum pictum

1549 Drenčina Kapela Svetog Ivana Oslikane stijene i strop

1550 Drenčina Kapela Svetog Ivana Oslikane stijene i strop

1551 Dubranec Crkva Majke Božje Snježne Toranj, u niši skulptura Raspeće

1552 Dubranec Crkva Majke Božje Snježne Glavni ulaz

1553 Gladovec Kapela Svetog Trojstva Kapela izvana

1554 Gladovec Kapela Svetog Trojstva Glavni oltar

1555 Gladovec Kapela Svetog Trojstva Oltar i propovjedaonica

1556 Glina Crkva Svetog Ivana Nepomuka Glavni oltar

1557 Glina Crkva Svetog Ivana Nepomuka Glavni oltar, detalj

1558 Glina Crkva Svetog Ivana Nepomuka Glavni oltar, detalj

1559 Glina Crkva Svetog Ivana Nepomuka Glavni oltar, detalj

1560 Glina Crkva Svetog Ivana Nepomuka Unutrašnjost s oltarom i propovjedaonicom

1561 Glina Crkva Svetog Ivana Nepomuka Unutrašnjost s orguljama

1562 Goljak Kapela Svetog Trojstva Kapela sa zapada

1563 Goljak Kapela Svetog Trojstva Kapela s juga

1564 Goljak Kapela Svetog Trojstva Kapela sa sjevera

1565 Goljak Kapela Svetog Trojstva Glavni oltar

1566 Goljak Kapela Svetog Trojstva Sjeverna stijena, zidne slike

1567 Goljak Kapela Svetog Trojstva Sjeverna stijena, zidne slike

1568 Goljak Kapela Svetog Trojstva Južna stijena, zidne slike

1569 Goljak Kapela Svetog Trojstva Strop i stijena, fragmenti slika

1570 Goljak Kapela Svetog Trojstva Stijena iza oltara, slike

1571 Gora (Petrinja) Crkva Uzašašća Blažene Djevice Marije Pogled na crkvu i župni dvor s istoka

1572 Gora Crkva Uzašašća Blažene Djevice Marije Zapadni ulaz u crkvu i vrata ograde

1573 Gora Crkva Uzašašća Blažene Djevice Marije Južni ulaz u crkvu i gotički upornjaci

1574 Gora Crkva Uzašašća Blažene Djevice Marije Vrata u zvonik, 1743.

1575 Gora Crkva Uzašašća Blažene Djevice Marije Glavni oltar

1576 Gora Crkva Uzašašća Blažene Djevice Marije Propovjedaonica

1577 Gora Crkva Uzašašća Blažene Djevice Marije Memorijalna ploča o posveti crkve, 1769.

1578 Gora Crkva Uzašašća Blažene Djevice Marije Skulptura sa staroga oltara

1579 Gora Crkva Uzašašća Blažene Djevice Marije Skulptura iz Glinskog Novog Sela

1580 Gora Crkva Uzašašća Blažene Djevice Marije Skulptura sa staroga oltara

1581 Gora Crkva Uzašašća Blažene Djevice Marije Apostol

1582 Gora Crkva Uzašašća Blažene Djevice Marije Kalež

1583 Gora Crkva Uzašašća Blažene Djevice Marije Kalež

1584 Gora Crkva Uzašašća Blažene Djevice Marije Kalež s emajliranim ulošcima

1585 Gora Crkva Uzašašća Blažene Djevice Marije Piksida

1586 Gora Crkva Uzašašća Blažene Djevice Marije Navicula i kadionik

1587 Gora Crkva Uzašašća Blažene Djevice Marije Kadionik

1588 Gora Crkva Uzašašća Blažene Djevice Marije Sveta obitelj, akvarel, 1703. (okvir M. Mužinić)

1589 Gora Crkva Uzašašća Blažene Djevice Marije Krštenje Kristovo, akvarel, 1703. (okvir M. Mužinić)

1590 Gora Crkva Uzašašća Blažene Djevice Marije Portret Antonija Hasechia, župnika Gorskog

1591 Gora Kapela Svetih Ivana i Pavla Kapela izvana

1592 Gora Kapela Svetih Ivana i Pavla Glavni oltar, XVIII. st.

1593 Gradec Crkva Ranjenog Isusa Crkva sa sjevera, 1827.

1594 Gradec Crkva Ranjenog Isusa Crkva s istoka, 1827.

1595 Gradec Crkva Ranjenog Isusa Kupola, zidne slike

1596 Gradec Crkva Ranjenog Isusa Kupola, zidne slike

1597 Gradec Crkva Ranjenog Isusa Propovjedaonica

1598 Gradec Crkva Ranjenog Isusa Sveti Petar Apostol, ulje na platnu

1599 Gradec Crkva Ranjenog Isusa Ranjeni Isus iz kapele kod Vugrovca

1600 Gradec Crkva Ranjenog Isusa Procesijski križ

1601 Gradec Crkva Ranjenog Isusa Čovjek na odru, ulje na platnu, 1780.

1602 Gradec Crkva Ranjenog Isusa Kalež, 1748.



1603 Gradec Crkva Ranjenog Isusa Ostenzorij, 1741.

1604 Gradec Crkva Ranjenog Isusa Relikvijar

1605 Gradec Crkva Ranjenog Isusa Patena i posudica, 1690.

1606 Gradec Crkva Ranjenog Isusa Misal, uvezen u baršun, ukrašen ornamentima u srebru, XVIII. st.

1607 Gustelnica Kapela Svetog Antuna Padovanskog Kapela izvana

1608 Hotnja Kapela Svetog Duha Kapela izvana

1609 Hotnja Kapela Svetog Duha Unutrašnjost kapele s propovjedaonicom

1610 Hotnja Kapela Svetog Duha Glavni oltar svetoga Trojstva

1611 Stipan (Glina) Pravoslavna kapela Preobraženja Krista Kapela izvana

1612 Stipan (Glina) Pravoslavna kapela Preobraženja Krista Ikonostas

1613 Hrastelnica Kapela Svetog Ilije Kapela izvana, pogled na svetište

1614 Hrastelnica Kapela Svetog Ilije Glavni oltar, XVIII. st.

1615 Hrašćina Crkva Svetog Nikole Glavni oltar

1616 Hrašćina Crkva Svetog Nikole Desna kapela, oltar svetog Isidora

1617 Hrašćina Crkva Svetog Nikole Propovjedaonica

1618 Hrašćina Crkva Svetog Nikole Kupola svetišta, zidna slika svetog Nikole

1619 Hrašćina Crkva Svetog Nikole Svod broda, zidna slika svetog Trojstva

1620 Hrašćina Crkva Svetog Nikole Kalež, 1680.

1621 Donji Hruševec Kapela Svetog Ivana Krstitelja Crkva sa zapada, obnovljena 1932.

1622 Donji Hruševec Kapela Svetog Ivana Krstitelja Crkva s istoka

1623 Donji Hruševec Kapela Svetog Ivana Krstitelja Glavni oltar

1624 Ivanec Crkva Svete Marije Magdalene Grobni spomenik Ivana Pettheö de Gerze, 1616.

1625 Ivanec Crkva Svete Marije Magdalene Krstionica iz starije crkve

1626 Ivanec Crkva Svete Marije Magdalene Škropionica iz starije crkve, 1673.

1627 Ivanec Crkva Svete Marije Magdalene Kalež, XVIII. st.

1628 Ivanec Crkva Svete Marije Magdalene Kaleži, 1687. i 1703.

1629 Ivanec Crkva Svete Marije Magdalene Ostenzorij, XVII. st.

1630 Ivanec Crkva Svete Marije Magdalene Relikvijar, XVII. st.

1631 Ivanec Crkva Svete Marije Magdalene Patena i posudica

1632 Ivanić Kloštar Crkva Svetog Ivana Krstitelja Oltar Majke Božje

1633 Ivanić Kloštar Crkva Svetog Ivana Krstitelja Oltar svetog Viktorijana, 1751.

1634 Ivanić Kloštar Crkva Svetog Ivana Krstitelja Oltar svetog Franje Ksaverskog

1635 Ivanić Kloštar Crkva Svetog Ivana Krstitelja Oltar svetog Antuna Padovanskog

1636 Ivanić Kloštar Crkva Svetog Ivana Krstitelja Oltar Ranjenog Isusa



1637 Ivanić Kloštar Crkva Svetog Ivana Krstitelja Kip Majke Božje pod baldahinom

1638 Ivanić Kloštar Crkva Svetog Ivana Krstitelja Oltar svetog Arkanđela Mihajla, 1754.

1639 Ivanić Kloštar Crkva Svetog Ivana Krstitelja Propovjedaonica

1640 Ivanić Kloštar Crkva Svetog Ivana Krstitelja Grobna ploča ivanićkog kapetana Kristofora Spišića, 1694.

1641 Ivanić Kloštar Crkva Svetog Ivana Krstitelja Gotička rebra u svetištu

1642 Ivanić Kloštar Crkva Svetog Ivana Krstitelja Gotička rebra u svetištu

1643 Ivanić Kloštar Crkva Svetog Ivana Krstitelja Svetište, konsola i rebra

1644 Ivanić Kloštar Crkva Svetog Ivana Krstitelja Svetište, konsola i rebra

1645 Ivanić Kloštar Crkva Svetog Ivana Krstitelja Svetište, klupe

1646 Ivanić Kloštar Crkva Svetog Ivana Krstitelja Ormar u sakristiji

1647 Ivanić Kloštar Crkva Svetog Ivana Krstitelja Kalež, 1736. i kadionica

1648 Ivanić Kloštar Crkva Svetog Ivana Krstitelja Ostenzorij

1649 Ivanić Kloštar Crkva Svetog Ivana Krstitelja Portret zagrebačkog biskupa Franje Klobušickog

1650 Ivanić Kloštar Crkva Uzašašća Blažene Djevice Marije Glavni oltar

1651 Ivanić Kloštar Crkva Uzašašća Blažene Djevice Marije Oltar svete Barbare

1652 Ivanić Kloštar Crkva Uzašašća Blažene Djevice Marije Poklonstvo sveta Tri Kralja

1653 Ivanić Kloštar Crkva Uzašašća Blažene Djevice Marije Oltar svetog Jurja

1654 Ivanić Kloštar Crkva Uzašašća Blažene Djevice Marije Oltar Majke Božje od sedam žalosti

1655 Ivanić Kloštar Crkva Uzašašća Blažene Djevice Marije Oltar svetog Josipa

1656 Ivanić Kloštar Crkva Uzašašća Blažene Djevice Marije Oplakivanje iz Moravča

1657 Pisarovinska Jamnica Crkva Svetog Martina Crkva izvana

1658 Pisarovinska Jamnica Crkva Svetog Martina Župni dvor s drvenim prvim katom i zvonik



1659 Pisarovinska Jamnica Crkva Svetog Martina Glavni oltar

1660 Pisarovinska Jamnica Crkva Svetog Martina Lijevi pobočni oltar svete Barbare

1661

1662 Pisarovinska Jamnica Crkva Svetog Martina Slika, ex voto, 1779.

1663 Pisarovinska Jamnica Crkva Svetog Martina Okvir s grbovima Aleksandra Kurilovečkog i žene Ruže

1664 Jamničko Podgorje Crkva Svetog Vida Crkva izvana

1665 Jamničko Podgorje Crkva Svetog Vida Glavni oltar, 1863. (Seidel)

1666 Jamničko Podgorje Crkva Svetog Vida Petar se odriče Krista, slika na desnom pobočnom oltaru, XVIII. st.

1667 Jamničko Podgorje Crkva Svetog Vida Sveti Stjepan Prvomučenik, slika na lijevom pobočnom oltaru, XVIII. st.

1668 Ivanečka Kamenica Crkva Svetog Bartolomeja Glavni oltar, 1822.

1669 Ivanečka Kamenica Crkva Svetog Bartolomeja Lijevi pobočni oltar Blažene Djevice Marije, XVIII. st.

1670 Ivanečka Kamenica Crkva Svetog Bartolomeja Prvi lijevi pobočni oltar svetog Donata, XVIII. st.

1671 Ivanečka Kamenica Crkva Svetog Bartolomeja Propovjedaonica, 1788.

1672 Ivanečka Kamenica Crkva Svetog Bartolomeja Propovjedaonica, 1788.

1673 Ivanečka Kamenica Crkva Svetog Bartolomeja Krstionica, XVIII. st.

1674 Ivanečka Kamenica Crkva Svetog Bartolomeja Dva kaleža, XVII. st.

1675 Ivanečka Kamenica Kapela Svete Jelene Kapela izvana, 1749.

1676 Ivanečka Kamenica Kapela Svete Jelene Glavni oltar Majke Božje, XVII. st.

1677 Ivanečka Kamenica Kapela Svete Jelene Svod svetišta, zidne slike

1678 Ivanečka Kamenica Kapela Svete Jelene Lijevi pobočni oltar, XVIII. st.

1679 Ivanečka Kamenica Kapela Svete Jelene Lijevi pobočni oltar, XVIII. st.

1680 Ivanečka Kamenica Kapela Svete Jelene Desni pobočni oltar svete Barbare

1681 Ivanečka Kamenica Kapela Svete Jelene Pjevalište, stup i traveji

1682 Ivanečka Kamenica Kapela Svete Jelene Vrata u sakristiju, XVII. st.

1683 Ivanečka Kamenica Kapela Svete Jelene Ormar u sakristija, 1751.

1684 Ivanečka Kamenica Kapela Svete Jelene Kadionik, XVIII. st.

1685 Karlovac Crkvica Sveta Tri Kralja Glavni oltar, XVIII. st.

1686 Karlovac Crkvica Sveta Tri Kralja Sveti Stjepan kralj kleči pred Majkom Božjom, ulje na platnu

1687 Karlovac Crkvica Sveta Tri Kralja Sveti Ladislav kralj na konju, ulje na platnu

1688 Klenovnik Crkva Svetog Trojstva Glavni oltar, 1733.

1689 Klenovnik Crkva Svetog Trojstva Desni pobočni oltar svete Ane, XVIII. st.

1690 Klenovnik Crkva Svetog Trojstva Lijevi pobočni oltar svetog Franje Ksaverskog i propovjedaonica, XVIII. st.

1691 Klenovnik Crkva Svetog Trojstva Kalež

1692 Klenovnik Crkva Svetog Trojstva Kalež

1693 Klenovnik Crkva Svetog Trojstva Kalež

1694 Klenovnik Crkva Svetog Trojstva Ostenzorij, XVIII. st.

1695 Klenovnik Crkva Svetog Trojstva Relikvijar, XVIII. st.

1696 Klenovnik Crkva Svetog Trojstva, na cesti prema dvoru Sveti Franjo Ksaverski

1697 Klupci (Pregrada) Kapela Majke Božje Kapela izvana

1698 Klupci (Pregrada) Kapela Majke Božje Glavni oltar, XVIII. st.

1699 Klupci (Pregrada) Kapela Majke Božje Pobočni oltar svetog Ivana Evanđeliste, XIX. st.

1700 Klupci (Pregrada) Kapela Majke Božje Pogled na pročelje kapele

1701 Klupci (Pregrada) Kapela Majke Božje Pogled od kapele na jugozapad

1702 Komin Zavjetna crkva Sveta Tri Kralja Crkva izvana sa cinkturom i portikom, 1710.

1703 Komin Zavjetna crkva Sveta Tri Kralja Glavni oltar i slika na svodu svetišta, XVIII. st.

1704 Komin Zavjetna crkva Sveta Tri Kralja Propovjedaonica i pobočni oltar u lijevoj kapeli, XVIII. st.

1705 Komin Zavjetna crkva Sveta Tri Kralja Sjeverna stijena i svod svetišta

1706 Komin Zavjetna crkva Sveta Tri Kralja Kapela s ex votom, 1710.

1707 Konjščina Donja Grad obitelji grofova Konjskih Stari grad izvana s krovom

1708 Konjščina Donja Crkva Svetog Dominika Glava na stražnjoj strani svetišta

1709 Konjščina Donja Crkva Svetog Dominika Glava na stražnjoj strani svetišta

1710 Konjščina Donja Crkva Svetog Dominika Propovjedaonica, XVIII. st.

1711 Konjščina Donja Crkva Svetog Dominika Propovjedaonica, XVIII. st.

1712 Konjščina Donja Crkva Svetog Dominika Ostenzorij, 1783.

1713 Konjščina Donja Crkva Svetog Dominika Pacifikal, 1783.

1714 Konjščina Donja Crkva Svetog Dominika Zagrebački biskup Josip Galyuff, iz dvora obitelji Jelačić

1715 Konjščina Donja Crkva Svetog Dominika Zagrebački nadbiskup Juraj Haulik, iz dvora obitelji Jelačić, 1830.

1716 Banski Kovačevac Kapela Svetog Petra Kapela izvana

1717 Banski Kovačevac Kapela Svetog Petra Glavni oltar, XVIII. st.

1718 Krapina Franjevačka crkva Pročelje sa zidnim slikama mučeništva svetih Katarine i Antuna

1719 Krapina Franjevačka crkva Portal s grbom Franje Keglevića Bužimskog, 1657.

1720 Krapina Franjevačka crkva Glavni oltar svete Katarine, XVIII. st.

1721 Krapina Franjevačka crkva Glavni oltar, antependij

1722 Krapina Franjevačka crkva Propovjedaonica, 1773.

1723 Krapina Franjevačka crkva Desni pobočni oltar, antependij

1724 Krapina Franjevačka crkva Lijevi pobočni oltar, antependij

1725 Krapina Franjevačka crkva Lijevi oltar u brodu, antependij

1726 Krapina Franjevačka crkva Sjeverna stijena svetišta (Ivan Ranger)

1727 Krapina Franjevačka crkva Grobna ploča Gašpara Bedekovića, 1656.

1728 Krapina Franjevačka crkva Svod sakristije (Ivan Ranger)

1729 Kravarsko Crkva Svetog Križa Crkva izvana

1730 Kupčina Donja Crkva Svete Magdalene Crkva izvana

1731 Kupčina Donja Crkva Svete Magdalene Prozor izvana

1732 Kupčina Donja Crkva Svete Magdalene Lijevi pobočni oltar Ranjenog Isusa, XVIII. st.

1733 Kupčina Donja Crkva Svete Magdalene Propovjedaonica, XVIII. st.

1734 Lasinja Crkva Svetog Antuna Padovanskog Oltar četrnaest Svetih pomočnika, XVIII. st.

1735 Lepoglava Crkva Majke Božje Svadba u Kani, 1714., korska sjedala (Ivan Ranger)

1736 Lepoglava Crkva Majke Božje Čudnovati ribolov i druge slike, 1714. (Ivan Ranger)

1737 Lepoglava Crkva Majke Božje Isus iscjeljuje kljastoga i druge slike, 1714. (Ivan Ranger)

1738 Lepoglava Crkva Majke Božje Isus utišava oluju, 1714. (Ivan Ranger)

1739 Lepoglava Crkva Majke Božje Isus liječi, Pozvanje Petrovo i druge slike, 1714. (Ivan Ranger)

1740 Lepoglava Crkva Majke Božje Uskrsnuće Lazara, Isus uskrsava djevojku, 1714. (Ivan Ranger)

1741 Lepoglava Crkva Majke Božje Isus liječi kljastog, Isus iscjeljuje uzetog i druge slike, 1714. (Ivan Ranger)

1742 Lepoglava Crkva Majke Božje Mali Isus u hramu (Ivan Ranger)

1743 Lepoglava Crkva Majke Božje Stucco u predvorju

1744 Lepoglava Crkva Majke Božje Stucco u predvorju

1745 Lepoglava Crkva Majke Božje Stucco u predvorju

1746 Lepoglava Crkva Majke Božje Sveti Ephrem (Ivan Ranger)

1747 Lepoglava Crkva Majke Božje Sveti Paphnutius (Ivan Ranger)

1748 Lepoglava Crkva Majke Božje Sveti Paphnutius i Abraham (Ivan Ranger)

1749 Lepoglava Crkva Majke Božje Sveti Hilarion i Jeronim (Ivan Ranger)

1750 Lepoglava Crkva Majke Božje Sveti Pavao i Krist (Ivan Ranger)

1751 Lepoglava Crkva Majke Božje Sveti Ivan Krstitelj i Ante (Ivan Ranger)

1752 Lepoglava Crkva Majke Božje Sveti Augustin i Makarije (Ivan Ranger)

1753 Lepoglava Crkva Majke Božje Sveti Helena i Arsenije, ulje na drvu (Ivan Ranger)

1754 Lepoglava Crkva Majke Božje Orgulje, 1687.

1755 Lepoglava Raskršće Sveta Marija s Navještenja

1756 Lepoglava Raskršće Anđeo Gabrijel s Navještenja

1757 Lepoglava Kapela Svetog Ivana na Gorici Kapela izvana

1758 Lepoglava Kapela Svetog Ivana na Gorici Glavni oltar

1759 Lepoglava Kapela Svetog Ivana na Gorici Stijena i strop svetišta, zidne slike (Ivan Ranger)

1760 Lepoglava Kapela Svetog Ivana na Gorici Lijevi pobočni oltar svete Barbare, 1763.

1761 Lepoglava Kapela Svetog Ivana na Gorici Desni pobočni oltar svete Ane, 1763.

1762 Lepoglava Kapela Svetog Ivana na Gorici Sveti Florijan s prikazom lepoglavskog samostana, XVIII. st.

1763 Lepoglavska Purga Kapela Svetog Jurja Kapela izvana

1764 Lepoglavska Purga Kapela Svetog Jurja Flora, zidna slika (Ivan Ranger)

1765 Letovanci Kapela Svetog Jurja Kapela izvana, reprodukcija stare slike, 30. IV. 1933.

1766 Letovanci Kapela Svetog Jurja Kapela izvana

1767 Letovanić Kapela Svetih Fabijana i Sebastijana Kapela izvana

1768 Letovanić Kapela Svetih Fabijana i Sebastijana Glavni oltar

1769 Lobor Crkva Svete Ane Kalež, 1687.

1770 Lobor Crkva Svete Ane Kalež, 1734.

1771 Lobor Crkva Svete Ane Kalež, 1762.

1772 Lobor Crkva Svete Ane Kalež

1773 Lobor Crkva Svete Ane Ostenzorij

1774 Lobor Kapela Marije Gorske Kapela izvana sa cinkturom i glavnim ulazom

1775 Lobor Kapela Marije Gorske Kapela izvana, sa zvonikom, cinkturom i dvije kapele

1776 Lobor Kapela Marije Gorske Kapela izvana, sa zvonikom, cinkturom i dvije kapele

1777 Lobor Kapela Marije Gorske Glavni oltar, XVII. st.

1778 Lobor Kapela Marije Gorske Svetište, zidne slike

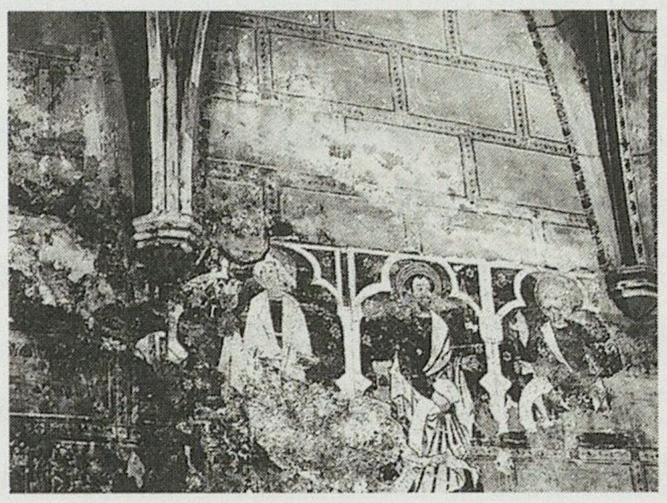

1779 Lobor Kapela Marije Gorske Svetište, zidne slike

1780 Lobor Kapela Marije Gorske Svetište, zidne slike

1781 Lovrečan Kapela Svetog Lovre Glavni oltar, XVIII. st.

1782 Lovrečan Kapela Svetog Lovre Oltar svetog Antuna Padovanskog, XVIII. st.

1783 Lovrečan Kapela Svetog Lovre Tabulatum pictum, 1666.

1784 Lovrečan Kapela Svetog Lovre Kalež, 1726.

1785 Lovrečan Kapela Svetog Lovre Kalež, XVIII. st.

1786 Lovrečan Kapela Svetog Lovre Relikvijar, XVIII. st.

1787 Lovrečan Kapela Svetog Lovre Pacifikal, 1781.

1788 Lovrečina Kapela Svetog Lovre Propovjedaonica

1789 Lovrečina Crkva Svetog Lovre Skulptura ispred crkve

1790 Lovrečina Crkva Svetog Lovre Skulptura ispred crkve

1791 Maja (Glina) Crkva Svetog Ilije Crkva izvana

1792 Maja (Glina) Crkva Svetog Ilije Pročelje

1793 Maja (Glina) Crkva Svetog Ilije Lijevi pobočni oltar svete Magdalene, XVIII. st.

1794 Palanjek (Sisak) Kapela Svetih Filipa i Jakova Kapela izvana

1795 Petrovina Crkva Svetog Petra Crkva izvana

1796 Petrovina Crkva Svetog Petra Glavni oltar, XVII. st.

1797 Petrovina Crkva Svetog Petra Propovjedaonica i likovi evanđelista

1798 Petrovina Crkva Svetog Petra Propovjedaonica i likovi evanđelista

1799 Petrovina Grobna kapela presvetog Tijela Isusova Kapela izvana

1800 Petrovina Grobna kapela presvetog Tijela Isusova Glavni oltar, XVII.st., slika Tajna Euharistije, XIX. st.

1801 Pokupsko Crkva Svetog Ladislava kralja Grb iznad ulaza

1802 Pokupsko Crkva Svetog Ladislava kralja Ugaoni tornjić cinkture

1803 Pokupsko Crkva Svetog Ladislava kralja Oltar svetog Ladislava, 1739.

1804 Pokupsko Crkva Svetog Ladislava kralja Desni pobočni oltar i propovjedaonica

1805 Pokupsko Crkva Svetog Ladislava kralja Desni pobočni oltar, XVIII. st.

1806 Pokupsko Crkva Svetog Ladislava kralja Majka Božja Bistrička sa zavjetnom crkvom

1807 Pokupsko Crkva Svetog Ladislava kralja Ostenzorij, XVIII. st.

1808 Pokupsko Crkva Svetog Ladislava kralja Pacifikal, XVIII. st.

1809 Poljana Lekenička Kapela Svetog Duha Pogled na svetište s jugoistoka

1810 Poljana Lekenička Kapela Svetog Duha Glavni oltar, 1662.

1811 Poljana Lekenička Kapela Svetog Duha Strop

1812 Poljana Lekenička Kapela Svetog Duha Pogled na brod i predvorje

1813 Poljana Lekenička Kapela Svetog Duha Slike u tabulatumu, ex voto, 1750.

1814 Rečica (Karlovac) Crkva Svetog Ivana Krstitelja Ulaz u zvonik

1815 Rečica (Karlovac) Crkva Svetog Ivana Krstitelja Glavno pročelje, 1782.

1816 Rečica (Karlovac) Crkva Svetog Ivana Krstitelja Glavni ulaz, 1782.

1817 Rečica (Karlovac) Crkva Svetog Ivana Krstitelja Glavni oltar

1818 Rečica (Karlovac) Crkva Svetog Ivana Krstitelja Propovjedaonica

1819 Ribnik (Karlovac) Grad Pogled na grad

1820 Roženica (Pisarovina) Kapela Sveta Tri Kralja Pogled s istoka

1821 Roženica (Pisarovina) Kapela Sveta Tri Kralja Glavni oltar

1822 Sela (Sisak) Crkva Svete Magdalene Pročelje sa zapada

1823 Sela (Sisak) Crkva Svete Magdalene Pogled sa jugozapada

1824 Sela (Sisak) Crkva Svete Magdalene Glavni oltar

1825 Sela (Sisak) Crkva Svete Magdalene Pogled na centralni prostor, kupolu i zapadni dio crkve

1826 Sela (Sisak) Crkva Svete Magdalene Klupa, oslikana prednja strana, natpis Gjuro Fratrić

1827 Selište Gornje Grobljanska kapela Pročelje

1828 Sisak Crkva Svetog Križa Lijevo od glavnog oltara, Sveti Franjo Ksaverski iz stare zagrebačke katedrale

1829 Sisak Crkva Svetog Križa Lijevo od glavnog oltara, Sveti Franjo Ksaverski, detalj

1830 Sisak Crkva Svetog Križa Desno od glavnog oltara, Sveti Andrija Apostol iz stare zagrebačke katedrale

1831 Sisak Crkva Svetog Križa Desno od glavnog oltara, Sveti Andrija Apostol, detalj

1832 Sisak Stambena zgrada Kuća na Jelačićevom trgu br.1

1833 Sisak Stambena zgrada Kuća na Jelačićevom trgu br.1

1834 Sisak Stambena zgrada Kuća na Jelačićevom trgu br.4

1835 Sisak Stambena zgrada Kuća na Jelačićevom trgu br.4

1836 Hajtić (Vrginmost) Pravoslavna kapela Oca Nikolaja Pogled sa sjeveroistoka

1837 Hajtić Pravoslavna kapela Oca Nikolaja Izvana, detalj krovišta i tornjića

1838 Hajtić Pravoslavna kapela Oca Nikolaja Izvana, pogled sa jugoistoka

1839 Hajtić Pravoslavna kapela Oca Nikolaja Unutrašnjost s ikonostasom

1840 Hajtić Pravoslavna kapela Oca Nikolaja Oslikana drvena arhitektura

1841 Hajtić Pravoslavna kapela Oca Nikolaja Slikani drveni strop: Božje oko, Evanđelisti i sveti Juraj

1842 Hajtić Pravoslavna kapela Oca Nikolaja Oslikana drvena arhitektura

1843 Štefanki Lijevi Kapela Svetog Jurja Izvana, pogled sa zapada

1844 Štefanki Lijevi Kapela Svetog Jurja Izvana, pogled sa zapada

1845 Štefanki Lijevi Kapela Svetog Jurja Izvana

1846 Štefanki Lijevi Kapela Svetog Jurja Kapela izvana

1847 Štefanki Lijevi Kapela Svetog Jurja Izvana, pogled s jugoistoka

1848 Štefanki Lijevi Kapela Svetog Jurja Unutrašnjost s oltarom

1849 Štefanki Lijevi Kapela Svetog Jurja Oslikani strop

1850 Štefanki Lijevi Kapela Svetog Jurja Oslikani strop

1851 Taborište Hrastovica Crkva Svetog Petra Izvana

1852 Taborište Hrastovica Crkva Svetog Petra Glavni oltar

1853 Taborište Hrastovica Crkva Svetog Petra Desni pobočni oltar, XVII. st.

1854 Taborište Hrastovica Crkva Svetog Petra Unutrašnjost, drveni, oslikani kor

1855 Trepča (Vrginmost) Pravoslavna kapela Svetog Arkanđela Izvana, pogled s jugoistoka

1856 Trški Vrh Crkva Svete Marije Jeruzalemske Cinktura s kapelom

1857 Trški Vrh Crkva Svete Marije Jeruzalemske Pogled na vanjsku kapelu

1858 Trški Vrh Crkva Svete Marije Jeruzalemske Vanjska kapela

1859 Trški Vrh Crkva Svete Marije Jeruzalemske Cinktura, stariji dio

1860 Trški Vrh Crkva Svete Marije Jeruzalemske Sjeverni ulaz u cinkturu, svečenički dom

1861 Trški Vrh Crkva Svete Marije Jeruzalemske Sjeverni ulaz u cinkturu, svečenički dom

1862 Trški Vrh Crkva Svete Marije Jeruzalemske Glavni oltar

1863 Trški Vrh Crkva Svete Marije Jeruzalemske Glavni oltar

1864 Trški Vrh Crkva Svete Marije Jeruzalemske Oltar s propovjedaonicom

1865 Trški Vrh Crkva Svete Marije Jeruzalemske Oltar svetog Križa

1866 Trški Vrh Crkva Svete Marije Jeruzalemske Oltar svetog Čisla

1867 Trški Vrh Crkva Svete Marije Jeruzalemske Oltar svetog Čisla

1868 Trški Vrh Crkva Svete Marije Jeruzalemske Strop svetišta: zidne slike

1869 Trški Vrh Crkva Svete Marije Jeruzalemske Svod broda: zidne slike

1870 Trški Vrh Crkva Svete Marije Jeruzalemske Zidne slike, medaljon: Adam i Eva

1871 Trški Vrh Crkva Svete Marije Jeruzalemske Zidne slike, medaljon: Salomonov sud

1872 Trški Vrh Crkva Svete Marije Jeruzalemske Zidne slike, medaljon: Judita i Holoferno

1873 Trški Vrh Crkva Svete Marije Jeruzalemske Zidne slike, medaljon

1874 Trški Vrh Crkva Svete Marije Jeruzalemske Ormar u sakristiji

1875 Trški Vrh Crkva Svete Marije Jeruzalemske Kalež

1876 Trški Vrh Crkva Svete Marije Jeruzalemske Kalež

1877 Trški Vrh Crkva Svete Marije Jeruzalemske Ostenzorij

1878 Trški Vrh Crkva Svete Marije Jeruzalemske Piksida

1879 Trški Vrh Crkva Svete Marije Jeruzalemske Vanjska sjeveroistočna kapela, Majka Božja

1880 Varaždin Isusovačka crkva Portal

1881 Varaždin Isusovačka crkva Glavni oltar, lijeva strana

1882 Varaždin Isusovačka crkva Glavni oltar, sredina

1883 Varaždin Isusovačka crkva Glavni oltar, desna strana

1884 Varaždin Isusovačka crkva Oltar svetog Ignacija i propovjedaonica

1885 Varaždin Isusovačka crkva Oltar svetog Ignacija

1886 Varaždin Isusovačka crkva Oltar svetog Križa

1887 Varaždin Isusovačka crkva Kapela svetog Križa, stucco na svodu

1888 Varaždin Isusovačka crkva Kapela svetog Franje Ksaverskog

1889 Varaždin Isusovačka crkva Kapela svetog Franje Ksaverskog

1890 Varaždin Isusovačka crkva Oltar svetog Franje Ksaverskog

1891 Varaždin Isusovačka crkva Kapela svetog Franje Ksaverskog, stucco

1892 Varaždin Isusovačka crkva Kapela svetog Franje Ksaverskog, stucco

1893 Varaždin Isusovačka crkva Kapela svetog Franje Ksaverskog, stucco

1894 Varaždin Isusovačka crkva Sakristija, okvir

1895 Varaždin Isusovačka crkva Svod sakristije, zidne slike, 1727.

1896 Varaždin Isusovačka crkva Svod i stijena sakristije, zidne slike

1897 Varaždin Franjevačka crkva Ulaz u crkvu

1898 Varaždin Franjevačka crkva Glavni oltar, 1715.

1899 Varaždin Franjevačka crkva Kapela, dva desna oltara

1900 Varaždin Franjevačka crkva Propovjedaonica i dva lijeva oltara, 1657.

1901 Varaždin Franjevačka crkva Kapela svetog Antuna, zidne slike: Prizori iz života Sv. Antuna

1902 Varaždin Franjevačka crkva Grobna ploča, 1641.

1903 Varaždin Franjevačka crkva Kapela, ploča

1904 Varaždin Franjevački samostan Refektorij, zidne slike (Ivan Ranger)

1905 Varaždin Franjevački samostan Refektorij, zidne slike (Ivan Ranger)

1906 Varaždin Franjevački samostan Refektorij, zidne slike, 1705. (Ivan Ranger)

1907 Varaždin Crkva Svetog Nikole Crkva izvana

1908 Varaždin Crkva Svetog Nikole Portal

1909 Varaždin Crkva Svetog Nikole Južni ulaz

1910 Varaždin Crkva Svetog Nikole Marija, skulptura u niši

1911 Varaždin Crkva Svetog Nikole Oltar Uzašašća Blažene Djevice Marije

1912 Varaždin Crkva Svetog Nikole Propovjedonica i lijevi oltari

1913 Varaždin Crkva Svetog Nikole Desni oltari

1914 Varaždin Crkva Svetog Nikole Klupe svetišta: Sveti Onofrije, Varlaam, Josefat i Simeon Stilita (Ivan Ranger)

1915 Varaždin Crkva Svetog Nikole Klupe svetišta: Sveti Teodor i Fronije (Ivan Ranger)

1916 Varaždin Crkva Svetog Nikole Klupe svetišta: Sveti Mojsije i Teodosije (Ivan Ranger)

1917 Varaždin Crkva Svetog Nikole Klupe svetišta: Sveti Pavao Simplex, Epiktet i Astion (Ivan Ranger)

1918 Varaždin Crkva Svetog Nikole Klupe svetišta: Sveti Epiktet, Astion i Pahomij (Ivan Ranger)

1919 Varaždin Gradska vjećnica Pogled izvana

1920 Varaždin Crkva Svetog Franje Crkva izvana

1921 Varaždin Palača Drašković Portal

1922 Varaždin Palača Bužan Portal

1923 Varaždin Palača Herzer Portal

1924 Varaždin Nekadašnja kaptolska zgrada Portal

1925 Varaždin Nekadašnja županijska zgrada Portal

1926 Varaždin Stambena zgrada Portal

1927 Varaždin Zgrada u Draškovićevoj ulici br.2 Zabat zgrade

1928 Varaždin Isusovački kolegij Portal, 1783.

1929 Varaždin Isusovački samostan Portal

1930 Varaždin Palača Patačić Portal

1931 Varaždin Palača Oršić Portal

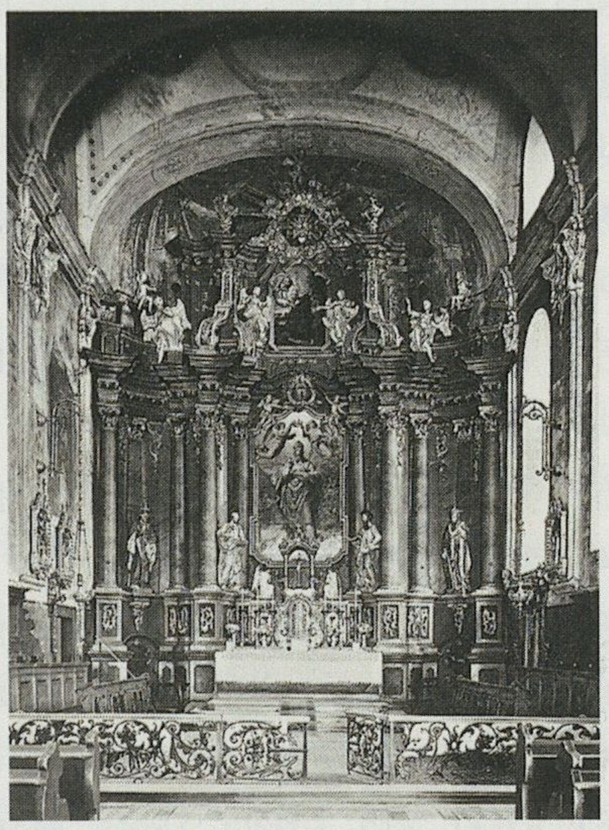

1932 Varaždin Crkva Svetog Nikole Glavni oltar, XVIII. st.

1933 Varaždin Franjevačka crkva Kapela svetog Antuna, zidne slike i stucco

1934 Varaždin Franjevačka crkva Propovjedaonica

1935 Varaždin Franjevačka crkva Interieur

1936 Varaždin Isusovačka crkva Kapela svetog Križa

1937 Varaždin Isusovačka crkva Glavni oltar, XVIII. st.

1938 Voća Donja Crkva Svetog Martina Pogled na crkvu sa sjeverozapada s cinkturom

1939 Voća Donja Crkva Svetog Martina Ulaz u cinkturu, zvonik izvana

1940 Voća Donja Crkva Svetog Martina Ulaz u cinkturu i sjeverozapadna kula

1941 Voća Donja Crkva Svetog Martina Zapadni ulaz u cinkturu, u niši skulptura Bogorodice

1942 Voća Donja Crkva Svetog Martina U brodu, zidne slike: Uskrsnuće Krista i dva crkvena oca

1943 Voća Donja Crkva Svetog Martina Zidne slike: Sveti Ivan na Patosu i Rođenje Isusovo

1944 Voća Donja Crkva Svetog Martina Svod broda, zidne slike: Uzašašće Krista i dva crkvena oca

1945 Voća Donja Crkva Svetog Martina Zidne slike: Alegorijske figure Hrvatske i Štajerske

1946 Voća Donja Crkva Svetog Martina Zidne slike na svodu desne kapele: Raj anđela

1947 Voća Donja Crkva Svetog Martina Zidne slike na luku između broda i lijeve kapele

1948 Voća Donja Crkva Svetog Martina Zidne slike: Mojsije i bakrena zmija, Apokalipsa

1949 Voća Donja Crkva Svetog Martina Kalež urešen emajlom i draguljima, XIX .st.

1950 Voća Donja Crkva Svetog Martina Pacifikal

1951 Vrbovec Crkva Svetog Vida Crkva izvana

1952 Vrbovec Crkva Svetog Vida Glavni oltar, XVII. st.

1953 Vrbovec Crkva Svetog Vida Sveti Toma Akvinski iz stare zagrebačke katedrale

1954 Vrbovec Crkva Svetog Vida Sveti Dominik iz stare zagrebačke katedrale

1955 Vrbovec Crkva Svetog Vida Kapela svetog Križa: Raspeće

1956 Vrbovec Crkva Svetog Vida Kapela Trpećeg Isusa: Sveti Matej apostol

1957 Vrbovec Crkva Svetog Vida Kapela Trpećeg Isusa: Sveti Josip

1958 Vrbovec Crkva Svetog Vida Kapela Trpećeg Isusa: Okrunjena Bogorodica s djetetom

1959 Vrbovec Crkva Svetog Vida Kapela Trpećeg Isusa: Sv. Rok, 1844. (I. R. von Hempek)

1960 Vrbovec Crkva Svetog Vida Sveti Toma Apostol

1961 Vrbovec Crkva Svetog Vida Sveti Toma Apostol, detalj

1962 Vrbovec Crkva Svetog Vida Kameni likovi na tavanu

1963 Vrbovec Crkva Svetog Vida Kalež, 1756.

1964 Vrbovec Crkva Svetog Vida Kalež, XVIII. st.

1965 Vrbovec Crkva Svetog Vida Ostenzorij, XVIII. st.

1966 Vrbovec Crkva Svetog Vida Relikvijar svetog Vida mučenika, XVIII. st.

1967 Vrbovec Crkva Svetog Vida Misno ruho, kazula I., sprijeda

1968 Vrbovec Crkva Svetog Vida Misno ruho, kazula I., straga

1969 Vrbovec Crkva Svetog Vida Misno ruho, kazula II., sprijeda

1970 Vrbovec Crkva Svetog Vida Misno ruho, kazula II., straga

1971 Vrbovec Crkva Svetog Vida Car Josip II., ulje na platnu, XVIII. st.

1972 Vrbovec Crkva Svetog Vida Grofica Eleonora Patachich, ulje na platnu, XVIII. st

1973 Vrbovec Crkva Svetog Vida Grof Ivan Patachich de Zajezda, XVIII. st.

1974 Vrbovec Crkva Svetog Vida Antun Hasechi, ulje na platnu, XVIII. st.

1975 Vrbovec Crkva Svetog Vida Ivan Chany, ulje na platnu, XIX. st.

1976 Vrbovec Grobna kapela Sveta Tri Kralja Sveti Stjepan kralj, iz stare zagrebačke katedrale

1977 Vrbovec Grobna kapela Sveta Tri Kralja Sveti Ladislav kralj, iz stare zagrebačke katedrale

1978 Vukovoj Kapela Svetog Vuka Kapela izvana sa cinkturom s jugoistoka

1979 Vukovoj Kapela Svetog Vuka Kapela izvana s ulazom u cinkturu

1980 Vukovoj Kapela Svetog Vuka Glavni oltar, 1650.

1981 Vukovoj Kapela Svetog Vuka Oltar Blažene Djevice Marije

1982 Vukovoj Kapela Svetog Vuka Propovjedaonica, XVII. st.

1983 Vukovoj Kapela Svetog Vuka Pjevalište i propovjedaonica

1984 Vukovoj Kapela Svetog Vuka Ulaz u crkvu

1985 Vukovoj Kapela Svetog Vuka Pjevalište nad ulazom, 1749.

1986 Vukovoj Kapela Svetog Vuka Vrata iznutra

1987 Vukovoj Kapela Svetog Vuka Krunjenje Marije, skulptura ispred ulaza

1988 Vukovoj Na putu iz Vukovoja u Klenovnik Zavjetni stup

1989 Vukovoj Na putu iz Vukovoja u Klenovnik Zavjetni stup

1990 Vurot (Sisak) Kapela Svetih Fabijana i Sebastijana Kapela izvana

1991 Vurot (Sisak) Kapela Svetih Fabijana i Sebastijana Glavni oltar, 1681.

1992 Vurot (Sisak) Kapela Svetih Fabijana i Sebastijana Glavni oltar, detalj

1993 Vurot (Sisak) Kapela Svetih Fabijana i Sebastijana Glavni oltar, detalj

1994 Sveti Križ Začretje Crkva Svetog Križa Pročelje

1995 Sveti Križ Začretje Crkva Svetog Križa Pročelje, niša s freskom sveca

1996 Sveti Križ Začretje Crkva Svetog Križa Izvana, portal

1997 Sveti Križ Začretje Crkva Svetog Križa Oltar u desnoj kapeli

1998 Sveti Križ Začretje Crkva Svetog Križa Glavni oltar, XIX. st.

1999 Sveti Križ Začretje Crkva Svetog Križa Strop sakristije, zidna slika

2000 Sveti Križ Začretje Crkva Svetog Križa Kalež, XVIII. st.

2001 Zajezda Crkva Blažene Djevice Marije u nebo uzete Desna kapela, oltar s grbom Patačića

2002 Zajezda Crkva Blažene Djevice Marije u nebo uzete Grobna ploča Baltazara Patačića, 1616.

2003 Žakanje (Karlovac) Crkva Uzašašća Blažene Djevice Marije Oltar svetog Mihajla, 1726. iz stare zagrebačke katedrale

2004 Žakanje (Karlovac) Crkva Uzašašća Blažene Djevice Marije Sveti Mihajlo, mramor

2005 Žakanje (Karlovac) Crkva Uzašašća Blažene Djevice Marije Sveti Martin, mramor

2006 Žakanje (Karlovac) Crkva Uzašašća Blažene Djevice Marije Sveti Stjepan, mramor

2007 Biškupec Crkva Uzašašća Blažene Djevice Marije Glavni oltar, XVIII. st.

2008 Biškupec Crkva Uzašašća Blažene Djevice Marije Glavni oltar, XVIII. st., detalj

2009 Biškupec Crkva Uzašašća Blažene Djevice Marije Desni pobočni oltar, XVIII. st.

2010 Biškupec Crkva Uzašašća Blažene Djevice Marije Propovjedaonica i lijevi pobočni oltar

2011 Biškupec Crkva Uzašašća Blažene Djevice Marije Svod iznad svetišta i gornji dio oltara

2012 Biškupec Crkva Uzašašća Blažene Djevice Marije Stucco na lijevoj stijeni svetišta, XVIII. st.

2013 Biškupec Crkva Uzašašća Blažene Djevice Marije Anđeo trubač na stupu parapeta propovjedaonice

2014 Biškupec Crkva Uzašašća Blažene Djevice Marije Cinktura s arkadama

2015 Biškupec Crkva Uzašašća Blažene Djevice Marije Pil Oplakivanje,1871.

2016 Brdovec Crkva Svetog Vida Mučenika Crkva izvana

2017 Brdovec Crkva Svetog Vida Mučenika Crkva izvana, kapela i zvonik s istoka

2018 Brdovec Crkva Svetog Vida Mučenika Glavni oltar, XVIII. st.

2019 Brdovec Crkva Svetog Vida Mučenika Zidne slike na kupoli kapele

2020 Brdovec Crkva Svetog Vida Mučenika Dva kaleža, XVIII. st.

2021 Brdovec Crkva Svetog Vida Mučenika Ostenzorij

2022 Brdovec Crkva Svetog Vida Mučenika Sveti Florijan ispred crkve

2023 Cerje Tužno Kapela Svetog Antuna Padovanskog Glavni oltar

2024 Cerje Tužno Kapela Svetog Antuna Padovanskog Svod

2025 Cerje Tužno Kapela Svetog Antuna Padovanskog Svod i u madaljonu slika svetog Antuna Padovanskog

2026 Cerje Tužno Kapela Svetog Antuna Padovanskog Sveti Petar apostol u niši na pročelju

2027 Cerje Tužno Kapela Svetog Antuna Padovanskog Sveti Pavao apostol u niši na pročelju

2028 Čakovec Franjevačka crkva Glavni oltar, XVIII. st.

2029 Čakovec Franjevačka crkva Glavni oltar, lijevi dio

2030 Čakovec Franjevačka crkva Glavni oltar, desni dio

2031 Čakovec Franjevačka crkva Pobočni oltar svetog Ivana Nepomuka

2032 Čakovec Franjevačka crkva Pobočni oltar, Oplakivanje

2033 Čakovec Franjevačka crkva Pobočni oltar svetog Antuna Padovanskog

2034 Čakovec Franjevačka crkva Pobočni oltar Majke Božje

2035 Čakovec Franjevačka crkva Propovjedaonica

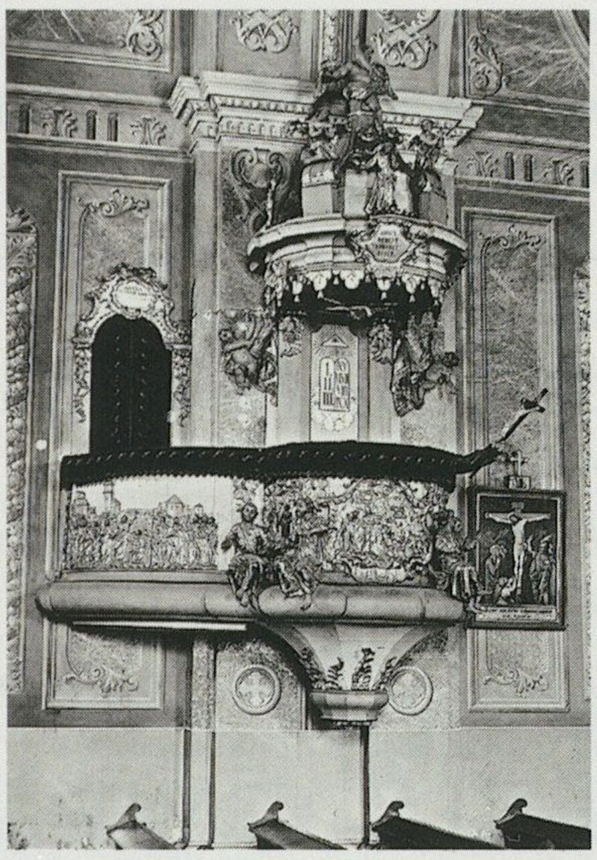

2036 Čakovec Franjevačka crkva Propovjedaonica

2037 Čakovec Franjevački samostan Grb iznad ulaznih vrata

2038 Čakovec Franjevački samostan Sveti Pavao pustinjak s neba blagoslivlje svetog Petra

2039 Čakovec Franjevački samostan Franjevačka crkva u Čakovcu, slika, detalj

2040 Čakovec Franjevački samostan Rođenje Isusa (Talijanska škola)

2041 Čakovec Franjevački samostan Sveti Franjo Asiški pred Bogorodicom s djetetom

2042 Čakovec Franjevački samostan Portret Nikole Zrinjskog, 1659.

2043 Čakovec Franjavački samostan Portret Adama Zrinjskog, 1691.

2044 Čakovec Zrinjski grad Pročelje

2045 Čakovec Zrinjski grad Detalj dvorišta

2046 Čakovec Zrinjski grad Grb iznad ulaza

2047 Čakovec Zrinjski grad Nadsvođeni prolaz

2048 Čakovec Zrinjski grad Dvorište, stubište

2049 Čakovec Zrinjski grad Stubište u kapelu, ograda od kovanog željeza

2050 Čakovec Zrinjski grad Kapela, oltar

2051 Čakovec Zrinjski grad Kapela, stucco

2052 Čakovec Zrinjski grad Podrum, portretna poprsja

2053 Čakovec Zrinjski grad Podrum, portretna poprsja

2054 Čakovec Zrinjski grad Podrum, portretna poprsja

2055 Čakovec Zrinjski grad Podrum, portretna poprsja

2056 Čakovec Zrinjski grad Podrum, portretna poprsja

2057 Čakovec Zrinjski grad Podrum, portretna poprsja

2058 Čakovec Zrinjski grad Stup sa svetačkim likom ispred grada

2059 Čazma Crkva Svete Magdalene Glavni oltar, XVIII. st.

2060 Čazma Crkva Svete Magdalene Pobočni oltar Krunjenja Marije

2061 Čazma Crkva Svete Magdalene Pobočni oltar, slika: Skidanje s križa

2062 Čazma Crkva Svete Magdalene Pobočni oltar, slika: Poklonstvo sveta Tri Kralja

2063 Čazma Crkva Svete Magdalene Pobočni oltar, slika: Uzašašće Blažene Djevice Marije, 1794.

2064 Čazma Crkva Svete Magdalene Propovjedaonica

2065 Čazma Crkva Svete Magdalene Propovjedaonica

2066 Čazma Crkva Svete Magdalene Pjevalište s orguljama, XVIII. st.

2067 Čazma Crkva Svete Magdalene Pjevalište s orguljama, XVIII. st.

2068 Čazma Crkva Svete Magdalene Anđeli krune svetu Katarinu

2069 Desinić Pil Skulptura Majke Božje

2070 Dropkovec (Novi Marof) Crkva Svetog Franje Ksaverskog Crkva s juga

2071 Dropkovec (Novi Marof) Crkva Svetog Franje Ksaverskog Crkva izvana, pročelje

2072 Dropkovec (Novi Marof) Crkva Svetog Franje Ksaverskog Crkveni prozor sa željeznom rešetkom

2073 Dropkovec (Novi Marof) Crkva Svetog Franje Ksaverskog Glavni oltar, XVII. st.

2074 Dropkovec (Novi Marof) Crkva Svetog Franje Ksaverskog Desni pobočni oltar, XVIII. st.

2075 Dropkovec (Novi Marof) Crkva Svetog Franje Ksaverskog Desni pobočni oltar, XVIII. st.

2076 Dropkovec (Novi Marof) Crkva Svetog Franje Ksaverskog Kalež

2077 Novi Dvori Dvor Ulaz u dvor s grbom Tome Erdödyja, 1603.

2078 Novi Dvori Dvor Dvorište, kapela i arkade

2079 Novi Dvori Dvor Dvorište, kapela i arkade

2080 Đurđic (Križevci) Crkva Svetog Jurja Lijeva kapela, oltar sveta Tri Kralja

2081 Đurđic (Križevci) Crkva Svetog Jurja Pobočni lijevi oltar svete Barbare

2082 Đurđic (Križevci) Crkva Svetog Jurja Kalež, XVIII. st.

2083 Glogovnica (Križevci) Crkva Uzašašća Blažene Djevice Marije Izvana, pogled na svetište

2084 Glogovnica (Križevci) Crkva Uzašašća Blažene Djevice Marije Izvana, pogled s jugoistoka

2085 Glogovnica (Križevci) Crkva Uzašašća Blažene Djevice Marije Izvana, zapadno pročelje

2086 Glogovnica (Križevci) Crkva Uzašašća Blažene Djevice Marije Izvana, partija tornja

2087 Glogovnica (Križevci) Crkva Uzašašća Blažene Djevice Marije Pogled prema zapadu

2088 Glogovnica (Križevci) Crkva Uzašašća Blažene Djevice Marije Glavni oltar, XVIII. st.

2089 Glogovnica (Križevci) Crkva Uzašašća Blažene Djevice Marije Glavni oltar, XVIII. st.

2090 Glogovnica (Križevci) Crkva Uzašašća Blažene Djevice Marije Lijevi pobočni oltar

2091 Glogovnica (Križevci) Crkva Uzašašća Blažene Djevice Marije Lijevi pobočni oltar

2092 Glogovnica (Križevci) Crkva Uzašašća Blažene Djevice Marije Desni pobočni oltar svetog Nikole

2093 Glogovnica (Križevci) Crkva Uzašašća Blažene Djevice Marije Pogled na sjeverni brod crkve

2094 Glogovnica (Križevci) Crkva Uzašašća Blažene Djevice Marije Svetački likovi

2095 Glogovnica (Križevci) Crkva Uzašašća Blažene Djevice Marije Niše sjevernog broda, svetački likovi

2096 Glogovnica (Križevci) Crkva Uzašašća Blažene Djevice Marije Niše sjevernog broda, svetački likovi

2097 Glogovnica (Križevci) Crkva Uzašašća Blažene Djevice Marije Ostenzorij

2098 Glogovnica (Križevci) Crkva Uzašašća Blažene Djevice Marije Dva kaleža, 1630. i 1656.

2099 Glogovnica (Križevci) Crkva Uzašašća Blažene Djevice Marije Kalež i relikvijar

2100 Glogovnica (Križevci) Crkva Uzašašća Blažene Djevice Marije Misno ruho

2101 Glogovnica (Križevci) Crkva Uzašašća Blažene Djevice Marije Misno ruho

2102 Glogovnica (Križevci) Crkva Uzašašća Blažene Djevice Marije Misno ruho

2103 Glogovnica (Križevci) Crkva Uzašašća Blažene Djevice Marije Misno ruho

2104 Glogovnica (Križevci) Crkva Uzašašća Blažene Djevice Marije Bogorodica s djetetom, skulptura

2105 Glogovnica (Križevci) Crkva Uzašašća Blažene Djevice Marije Majka Božja s Isusom, ulje na platnu

2106 Januševac Dvorac Glavno pročelje sa jugozapada, XIX. st.

2107 Januševac Dvorac Portik glavnog pročelja sa jugozapada, XIX. st.

2108 Januševac Dvorac Portik vrtnog pročelja sa sjeveroistoka

2109 Januševac Dvorac Sjeveroistočno pročelje

2110 Januševac Dvorac Istočno pročelje

2111 Januševac Dvorac Istočno pročelje

2112 Januševac Dvorac Istočno pročelje

2113 Januševac Dvorac Pogled kroz sjeveroistočni portik na gospodarske zgrade

2114 Januševac Dvorac Jugozapadni portik, detalji kapitela

2115 Januševac Dvorac Sjeveroistočni portik, detalj kapitela

2116 Januševac Dvorac Gospodarske zgrade

2117 Januševac Dvorac Vrata u podrumu, kovano željezo

2118 Januševac Dvorac Vrata u podrumu, kovano željezo

2119 Januševac Dvorac Interieur predvorja

2120 Januševac Dvorac Prostor s kupolom

2121 Januševac Dvorac Prostor s kupolom, prozori prvoga kata

2122 Januševac Dvorac Kupola

2123 Januševac Dvorac Stubište

2124 Januševac Dvorac Stubište, podest

2125 Januševac Dvorac Veliki salon

2126 Januševac Dvorac Veliki salon

2127 Januševac Dvorac Biblioteka

2128 Januševac Dvorac Salon s biljarom

2129 Januševac Dvorac Mali salon

2130 Januševac Dvorac Blagovaonica

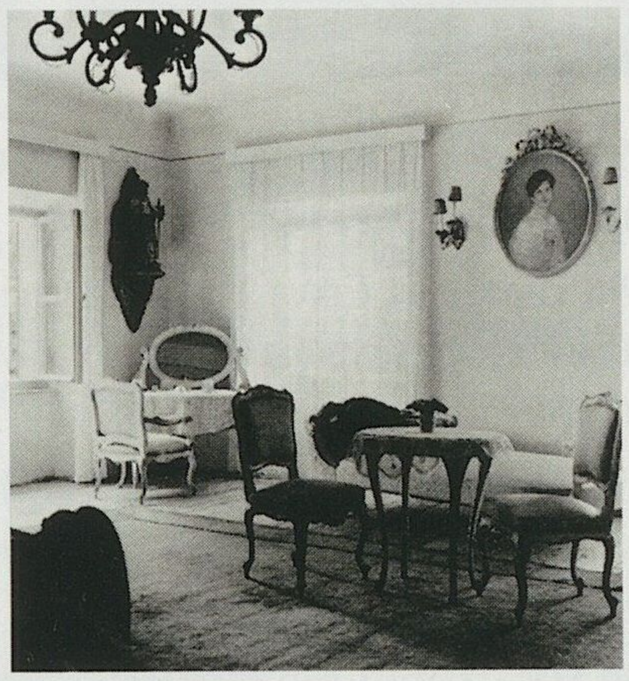

2131 Januševac Dvorac Spavaća soba, prvi kat

2132 Januševac Dvorac Kvake

2133 Januševac Dvorac Stolac

2134 Klenovnik Grad Draškovića Dvorište sa zvonikom

2135 Klenovnik Grad Draškovića Južno pročelje

2136 Klenovnik Grad Draškovića Zapadno pročelje

2137 Klenovnik Grad Draškovića Perivoj

2138 Klenovnik Grad Draškovića Dvorana, zidne slike: Romantični pejzaž, XIX. st.

2139 Klenovnik Grad Draškovića Dvorana, zidne slike: Romantični pejzaž, XIX. st.

2140 Klenovnik Grad Draškovića Dvorana

2141 Klenovnik Grad Draškovića Kapela, glavni oltar, XVIII. st.

2142 Klenovnik Grad Draškovića Kapela, propovjedaonica i oltar svetog Križa, XVIII. st.

2143 Klenovnik Grad Draškovića Kapela, propovjedaonica i oltar svetog Križa, XVIII. st.

2144 Klenovnik Dvorac Draškovića Kapela, pjevalište s oltarom i propovjedaonica

2145 Bedekovčina Crkva Svete Barbare Pogled izvana

2146 Bedekovčina Crkva Svete Barbare Glavni oltar, XIX. st.

2147 Bedekovčina Crkva Svete Barbare Lijevi pobočni oltar svetog Florijana, XIX. st.

2148 Bedekovčina Crkva Svete Barbare Propovjedaonica, 1796. i desni pobočni oltar

2149 Bedekovčina Crkva Svete Barbare Klecalo u sakristiji

2150 Bedekovčina Crkva Svete Barbare Kalež

2151 Novoselec Križ Crkva Svetog Križa Crkva izvana

2152 Novoselec Križ Crkva Svetog Križa Glavni oltar, XVIII. st.

2153 Novoselec Križ Crkva Svetog Križa Pobočni oltar svetog Antuna Padovanskog, XVIII. st.

2154 Novoselec Križ Crkva Svetog Križa Propovjedaonica

2155 Novoselec Križ Crkva Svetog Križa Pjevalište

2156 Križovljani Radovečki Crkva Uzvišenja Svetog Križa Crkva izvana sa zapada

2157 Križovljani Radovečki Crkva Uzvišenja Svetog Križa Gornji dio pročelja

2158 Križovljani Radovečki Crkva Uzvišenja Svetog Križa Donji dio pročelja sa slikama u nišama

2159 Križovljani Radovečki Crkva Uzvišenja Svetog Križa Lijeva kapela, oltar Blažene Djevice Marije, XVIII. st.

2160 Križovljani Radovečki Crkva Uzvišenja Svetog Križa Škropionica, 1682.

2161 Križovljani Radovečki Crkva Uzvišenja Svetog Križa Luster, holandski rad

2162 Krkanec (Varaždin) Dvorac Izvana s jugozapada

2163 Krkanec (Varaždin) Dvorac Izvana s jugoistika

2164 Krkanec (Varaždin) Dvorac Ulazna vrata s natpisnom pločom Stjepana Patačića, 1616.

2165 Krkanec (Varaždin) Dvorac Ulazna vrata s natpisnom pločom Stjepana Patačića i žene Barbare, 1616.

2166 Krkanec (Varaždin) Dvorac Ulazna vrata s natpisnom pločom Stjepana Patačića i žene Barbare, 1616.

2167 Kutina Crkva Majke Božje Sniježne Jugozapadne ugaone kule cnkture, XVIII. st.

2168 Kutina Crkva Majke Božje Sniježne Jugozapadne ugaone kule i cinktura izvana

2169 Kutina Crkva Majke Božje Sniježne Cinktura iz dvorišta

2170 Kutina Crkva Majke Božje Sniježne Unutrašnjost, XVIII. st.

2171 Kutina Crkva Majke Božje Sniježne Glavni oltar, XVIII. st.

2172 Kutina Crkva Majke Božje Sniježne Glavni oltar, detalj, XVIII. st.

2173 Kutina Crkva Majke Božje Sniježne Glavni oltar, detalj, XVIII. st.

2174 Kutina Crkva Majke Božje Sniježne Glavni oltar, detalj, XVIII. st.

2175 Kutina Crkva Majke Božje Sniježne Lijevi pobočni oltar i propovjedaonica, XVIII. st.

2176 Kutina Crkva Majke Božje Sniježne Propovjedaonica, detalj, XVIII. st.

2177 Kutina Crkva Majke Božje Sniježne Propovjedaonica, detalj, XVIII. st.

2178 Kutina Crkva Majke Božje Sniježne Propovjedaonica, detalj, XVIII. st.

2179 Kutina Crkva Majke Božje Sniježne Svod svetišta, stucco i zidne slike, 1779. (Joseph Gorner)

2180 Kutina Crkva Majke Božje Sniježne Južna stijena svetišta, stucco i zidne slike, 1779. (Joseph Gorner)

2181 Kutina Crkva Majke Božje Sniježne Svod crkvenog broda, 1779. (Joseph Gorner)

2182 Kutina Crkva Majke Božje Sniježne Svod crkvenog broda, 1779. (Joseph Gorner)

2183 Kutina Crkva Majke Božje Sniježne Svod crkvenog broda, 1779. (Joseph Gorner)

2184 Kutina Crkva Majke Božje Sniježne Sjeverna stijena broda, ispovjedaonica i zidne slike

2185 Kutina Crkva Majke Božje Sniježne Začelna stijena pjevališta

2186 Kutina Crkva Majke Božje Sniježne Božji grob u obliku barokne pozornice

2187 Kutina Župni dvor Pogled izvana

2188 Kutina Župni dvor Pogled izvana

2189 Kuzminec Veternički Crkvica Svete Magdalene Pogled s jugoistoka

2190 Kuzminec Veternički Crkvica Svete Magdalene Pogled s jugozapada

2191 Kuzminec Veternički Crkvica Svete Magdalene Pogled iz predvorja

2192 Kuzminec Veternički Crkvica Svete Magdalene Portik, zidne slike

2193 Kuzminec Veternički Crkvica Svete Magdalene Portik, zidne slike

2194 Kuzminec Veternički Crkvica Svete Magdalene Oltar, 1825.



2195 Kuzminec Veternički Crkvica Svete Magdalene Skulptura svete Magdalena

2196 Lepoglava Crkva Blažene Djevice Marije Poleđina sjevernih klupa u koru (Ivan Ranger)

2197 Lepoglava Crkva Blažene Djevice Marije Poleđina sjevernih klupa u koru (Ivan Ranger)

2198 Mače (Zlatar) Crkva Bezgrešnog Začeća Blažene Djevice Marije Antependij glavnog oltara

2199 Mače (Zlatar) Crkva Bezgrešnog Začeća Blažene Djevice Marije Desni pobočni oltar, svetog Vida, ulje na platnu, 1861. (Ivan Zasche)

2200 Mače (Zlatar) Crkva Bezgrešnog Začeća Blažene Djevice Marije Lijevi pobočni oltar, svetog Josipa, ulje na platnu, 1861. (Ivan Zasche)

2201 Mače (Zlatar) Crkva Bezgrešnog Začeća Blažene Djevice Marije Propovjedaonica

2202 Mače (Zlatar) Crkva Bezgrešnog Začeća Blažene Djevice Marije Grobna ploča Mojsija Humskoga, 1584.

2203 Mače (Zlatar) Crkva Bezgrešnog Začeća Blažene Djevice Marije Dva kaleža, 1726.

2204 Mače (Zlatar) Crkva Bezgrešnog Začeća Blažene Djevice Marije Ostenzorij, 1660.

2205 Mače (Zlatar) Crkva Bezgrešnog Začeća Blažene Djevice Marije Skulptura Krista na mučeničkom stupu

2206 Mače (Zlatar) Crkva Bezgrešnog Začeća Blažene Djevice Marije Skulptura Majke Božje

2207 Mače (Zlatar) Crkva Bezgrešnog Začeća Blažene Djevice Marije Glava anđela

2208 Mače (Zlatar) Crkva Bezgrešnog Začeća Blažene Djevice Marije Pročelje sa zapada

2209 Majerje (Varaždin) Župna crkva Pil, Krist na sramotnom stupu

2210 Majerje (Varaždin) Župna crkva Pil, Krist na sramotnom stupu, detalj

2211 Marija Gorica Crkva Pohoda Blažene Djevice Marije Ulazna vrata, 1758.

2212 Marija Gorica Crkva Pohoda Blažene Djevice Marije Glavni oltar, 1640.

2213 Marija Gorica Crkva Pohoda Blažene Djevice Marije Bogorodica s djetetom, skulptura, 1500.

2214 Marija Gorica Crkva Pohoda Blažene Djevice Marije Propovjedaonica, 1762.

2215 Marija Gorica Crkva Pohoda Blažene Djevice Marije Pjevalište s orguljama, XVIII. st.

2216 Marija Gorica Crkva Pohoda Blažene Djevice Marije Ispovjedaonica, XVIII. st.

2217 Marija Gorica Crkva Pohoda Blažene Djevice Marije Ispovjedaonica, XVIII. st.

2218 Marija Gorica Crkva Pohoda Blažene Djevice Marije Grobna ploča Martina Mogorića

2219 Maruševec Crkva Svetog Jurja Grobna ploča Baltazara Vragovića, XVII. st.

2220 Maruševec Crkva Svetog Jurja Grobna ploča Antuna Zenića, 1806.

2221 Mihovljan Crkva Svetog Mihajla Pogled izvana na apsidu s istoka

2222 Mihovljan Crkva Svetog Mihajla Stubište do crkve

2223 Mihovljan Crkva Svetog Mihajla Grobna ploča Ivana Horvata Radića, 1630.

2224 Mihovljan Crkva Svetog Mihajla Grobna ploča Grgura Zebeca, 1684.

2225 Mihovljan Crkva Svetog Mihajla Ostenzorij, 1766.

2226 Mihovljan Crkva Svetog Mihajla Kalež, 1820. (G. Kunić)

2227 Miljana Dvorac Dvorac Miljana, akvarel, 1845. (Fichtenau)

2228 Miljana Dvorac Zemljopisna karta Zemljovid dobra Miljane, oko 1840.

2229 Miljana Dvorac Dvorište, XVIII. st.

2230 Miljana Dvorac Dvorište, XVIII. st.

2231 Miljana Dvorac Pogled s ulaza na dvorište

2232 Miljana Dvorac Pogled na tornjić s ulaza u dvorište

2233 Miljana Dvorac Pogled na dvorac iz dvorišta

2234 Miljana Dvorac Prvi kat, hodnik

2235 Miljana Dvorac Prvi kat, hodnik

2236 Miljana Dvorac Stubište, vrata uz podest

2237 Miljana Dvorac Ugaona dvorana na prvom katu, zidne slike

2238 Miljana Dvorac Ugaona dvorana na prvom katu, zidne slike

2239 Miljana Dvorac Ugaona dvorana na prvom katu, zidne slike

2240 Miljana Dvorac Ugaona dvorana na prvom katu, zidne slike

2241 Miljana Dvorac Ugaona dvorana na prvom katu, zidne slike

2242 Miljana Dvorac Ugaona dvorana na prvom katu, zidne slike

2243 Miljana Dvorac Ugaona dvorana na prvom katu, zidne slike

2244 Miljana Dvorac Ugaona dvorana na prvom katu, zidne slike

2245 Miljana Dvorac Ugaona dvorana na prvom katu, peć

2246 Miljana Dvorac Portrait baruna Josipa Jurja Rattkaya, 1781.

2247 Miljana Dvorac Posuđe

2248 Miljana Dvorac Posuđe

2249 Miljana Dvorac Stolac

2250 Presečno (Novi Marof) Most na Bednji Sveti Ladislav kralj, skulptura

2251 Presečno (Novi Marof) Most na Bednji Sveti Stjepan kralj, skulptura

2252 Jarak (Podsused) Most na Krapini Svetac, skulptura

2253 Jarak (Podsused) Most na Krapini Svetac, skulptura

2254 Jarak (Podsused) Most na Krapini Svetac, skulptura

2255 Nedelišće Crkva Svetog Trojstva Vrata cinkture

2256 Nedelišće Crkva Svetog Trojstva Cinktura s arkadama iz dvorišta

2257 Nedelišće Crkva Svetog Trojstva Vrata u crkvu

2258 Nedelišće Crkva Svetog Trojstva Kustodija

2259 Nedelišće Crkva Svetog Trojstva Kustodija, detalj

2260 Nedelišće Crkva Svetog Trojstva Kustodija, detalj

2261 Nedelišće Crkva Svetog Trojstva Grobna ploča Wolfganga Dragača de Pleternica, 1578.

2262 Petrijanec Crkva Svetih Petra i Pavla Zvonik crkve s juga

2263 Petrijanec Crkva Svetih Petra i Pavla Propovjedaonica

2264 Petrijanec Crkva Svetih Petra i Pavla Ostenzorij

2265 Petrijanec Crkva Svetih Petra i Pavla Iza cinkture, grobni spomenik, 1842.

2266 Petrijanec Crkva Svetih Petra i Pavla Zid cinkture, grobni spomenik svećenika

2267 Petrijanec Crkva Svetih Petra i Pavla Zid cinkture, grobni spomenik

2268 Petrijanec Općinska zgrada Pogled izvana

2269 Petrijanec Pil Sveti Juraj

2270 Petrijanec Pil Sveti Juraj

2271 Petrijanec Pil Krist na sramotnom stupu i reljef svetog Petra



2272 Pleškovec Crkva Svetog Jurja na Bregu Cinktura izvana sa glavnim ulazom

2273 Pleškovec Crkva Svetog Jurja na Bregu Glavna vrata cinkture i skulptura Bogorodice

2274 Pleškovec Crkva Svetog Jurja na Bregu Cinktura s arkadama iz dvorišta

2275 Pleškovec Crkva Svetog Jurja na Bregu Cinktura iz dvorišta

2276 Pleškovec Crkva Svetog Jurja na Bregu Cinktura iz dvorišta

2277 Pleškovec Crkva Svetog Jurja na Bregu Niša pročelja, skulptura svetog Florijana

2278 Pleškovec Crkva Svetog Jurja na Bregu Niša pročelja, skulptura svetog Jurja

2279 Pleškovec Crkva Svetog Jurja na Bregu Niša pročelja, skulptura svetog Sebastijana

2280 Pleškovec Crkva Svetog Jurja na Bregu Glavni oltar, XVIII. st.

2281 Pleškovec Crkva Svetog Jurja na Bregu Lijevi pobočni oltar svetog Antuna Padovanskog, XVIII. st.

2282 Pleškovec Crkva Svetog Jurja na Bregu Desni pobočni oltar Raspetog Krista, XVIII. st.

2283 Pleškovec Crkva Svetog Jurja na Bregu Propovjedaonica i oltar svetog Antura Padovanskog

2284 Pušća Kapela Svete Krunice Kapela izvana

2285 Pušća Kapela Svete Krunice Kapela izvana

2286 Pušća Kapela Svete Krunice Sakristija kapele, rešetke na prozoru

2287 Pušća Kapela Svete Krunice Glavni oltar

2288 Pušća Kapela Svete Krunice Oltar svetog Ivana Krstitelja

2289 Pušća Kapela Svete Krunice Propovjedaonica i slike s prikazima evanđelista

2290 Pušća Kapela Svete Krunice Kalež, XVIII. st.

2291 Pušća Kapela Svete Krunice Kalež, XVIII. st.

2292 Pušća U mjestu Sveti Florijan, skulptura

2293 Pušća U mjestu Sveti Florijan, skulptura, detalj

2294 Remetinec Crkva Svete Krunice Pogled izvana

2295 Remetinec Crkva Svete Krunice Desni pobočni oltar svetog Franje, XVIII. st.

2296 Remetinec Crkva Svete Krunice Lijevi pobočni oltar i propovjedaonica

2297 Remetinec Crkva Svete Krunice Svod svetišta, konstrukcija rebara

2298 Remetinec Crkva Svete Krunice Kapela obitelji Patačić

2299 Remetinec Crkva Svete Krunice Ulaz Patačićeve kapele

2300 Remetinec Crkva Svete Krunice Svod Patačićeve kapele

2301 Remetinec Crkva Svete Krunice Lijeva stijena Patačićeve kapele, sveti Antun

2302 Remetinec Crkva Svete Krunice Patačićeva kapela, grobna ploča Baltazara Patačić, 1722.

2303 Remetinec Crkva Svete Krunice Patačićeva kapela, grobna ploča Bartolomeja Patačića, 1817.

2304 Remetinec Na cesti ispod mjesta Bogorodica, skulptura

2305 Gornja Rijeka Crkva Uzašašća Blažene Djevice Marije Umivaonik u sakristiji

2306 Gornja Rijeka Crkva Uzašašća Blažene Djevice Marije Glavni oltar

2307 Gornja Rijeka Crkva Uzašašća Blažene Djevice Marije Glavni oltar

2308 Zagorska Sela Crkva Svete Katarine Lijevi pobočni oltar, slika Oplakivanja

2309 Zagorska Sela Crkva Svete Katarine Ostenzorij

2310 Sopot Crkvica Svetog Mihajla Zvonik s ulazom

2311 Sopot Crkvica Svetog Mihajla Ulaz, detalj

2312 Sopot Crkvica Svetog Mihajla Glavni i lijevi pobočni oltari

2313 Sopot Crkvica Svetog Mihajla Glavni i desni pobočni oltari

2314 Donja Stubica Crkva Svetog Trojstva Stijena svetišta, niša

2315 Donja Stubica Crkva Svetog Trojstva Stupovi i lukovi pjevališta

2316 Donja Stubica Crkva Svetog Trojstva Crkveno spremište, grobna ploča Franje Tahija

2317 Gornja Stubica Oršićev grad Glavno pročelje, 1756.

2318 Gornja Stubica Oršićev grad Glavno pročelje, 1756.

2319 Gornja Stubica Oršićev grad Glavno pročelje, 1756.

2320 Gornja Stubica Oršićev grad Glavno pročelje, vrata, 1756.

2321 Gornja Stubica Oršićev grad Rešetke prozora na pročelju

2322 Gornja Stubica Oršićev grad Zapadno pročelje

2323 Gornja Stubica Oršićev grad Dvorište s arkadama

2324 Gornja Stubica Oršićev grad Dvorište s arkadama i upornjakom

2325 Gornja Stubica Oršićev grad Dvorište s arkadama

2326 Gornja Stubica Oršićev grad Glavni oltar kapele, XVII. st. (Ivan Ranger)

2327 Gornja Stubica Oršićev grad Kupola, iluzionističke zidne slike (Ivan Ranger)

2328 Gornja Stubica Oršićev grad Kupola, iluzionističke zidne slike (Ivan Ranger)

2329 Gornja Stubica Oršićev grad Kupola, iluzionističke zidne slike (Ivan Ranger)

2330 Gornja Stubica Oršićev grad Kupola, iluzionističke zidne slike (Ivan Ranger)

2331 Lepoglava Crkva Svetog Ivana na Gorici Interijer

2332 Lepoglava Crkva Svetog Ivana na Gorici Svod svetišta, zidne slike (Ivan Ranger)

2333 Lepoglava Crkva Svetog Ivana na Gorici Svetište, stijena iza oltara, slike (Ivan Ranger)

2334 Lepoglava Crkva Svetog Ivana na Gorici Svetište, stijena iza oltara, slika vaze s cvijećem (Ivan Ranger)

2335 Lepoglava Crkva Svetog Ivana na Gorici Svetište, stijena iza oltara, slika vaze s cvijećem (Ivan Ranger)

2336 Lepoglava Crkva Svetog Ivana na Gorici Svetište, stijena iza oltara, slika vaze s cvijećem (Ivan Ranger)

2337 Lepoglava Crkva Svetog Ivana na Gorici Sjeverna stijena svetišta, sveti Ivan Nepomuk (Ivan Ranger)

2338 Lepoglava Crkva Svetog Ivana na Gorici Lijevi stup luka u svetištu, sveti Pavao Pustinjak (Ivan Ranger)

2339 Lepoglava Crkva Svetog Ivana na Gorici Desni stup luka u svetištu, sveti Antun Opat (Ivan Ranger)

2340 Lepoglava Crkva Svetog Ivana na Gorici Medaljon, sveti Ivan Pustinjak (Ivan Ranger)

2341 Lepoglava Crkva Svetog Ivana na Gorici Table glavnog oltara (Ivan Ranger)

2342 Lepoglava Crkva Svetog Ivana na Gorici Propovjedaonica

2343 Čakovec Sveta Jelena Ostatak svetišta

2344 Jezero Crkvica Svetog Jurja na Bregu Pogled na crkvicu

2345 Jezero Crkvica Svetog Jurja na Bregu Crkvica s južne strane

2346 Jezero Crkvica Svetog Jurja na Bregu Glavni oltar, XVII. st.

2347 Jezero Crkvica Svetog Jurja na Bregu Glavni oltar, detalj

2348 Jezero Crkvica Svetog Jurja na Bregu Glavni oltar, detalj

2349 Jezero Crkvica Svetog Jurja na Bregu Glavni oltar, detalj

2350 Jezero Crkvica Svetog Jurja na Bregu Lijevi pobočni oltar Blažene Djevice Marije, 1719.

2351 Jezero Crkvica Svetog Jurja na Bregu Lijevi pobočni oltar Blažene Djevice Marije, 1719., detalj

2352 Jezero Crkvica Svetog Jurja na Bregu Lijevi pobočni oltar Blažene Djevice Marije, 1719., detalj

2353 Sveti Petar Čvrstec Crkva Svetog Petra Lijevi pobočni oltar, XIX. st.

2354 Sveti Petar Čvrstec Crkva Svetog Petra Desni pobočni oltar svetog Antuna, detalj

2355 Sveti Petar Čvrstec Crkva Svetog Petra Desni pobočni oltar svetog Antuna, detalj

2356 Sveti Petar Čvrstec Crkva Svetog Petra Propovjedaonica

2357 Sveti Petar Čvrstec Crkva Svetog Petra Propovjedaonica, detalj

2358 Sveti Petar Čvrstec Crkva Svetog Petra Propovjedaonica, detalj

2359 Sveti Petar Čvrstec Crkva Svetog Petra Propovjedaonica, detalj

2360 Sveti Petar Čvrstec Crkva Svetog Petra Propovjedaonica, detalj

2361 Sveti Petar Čvrstec Crkva Svetog Petra Lik sveca i lik Boga oca

2362 Sveti Petar Čvrstec Crkva Svetog Petra Skulptura Boga Oca

2363 Sveti Petar Čvrstec Crkva Svetog Petra Štit s grbom, 1676.

2364 Štrigova Štrigova Pogled na mjesto i dvije crkve

2365 Štrigova Crkva Svete Marije Magdalene Zid crkve, grobna ploča, 1817.

2366 Štrigova Crkva Svete Marije Magdalene Zid crkve, ploča o gradnji crkve, 1680. i posveti 1690.

2367 Štrigova Crkva Svete Marije Magdalene Ograda crkve, skulptura Krista na sramotnom stupu

2368 Štrigova Crkva Svete Marije Magdalene Ograda crkve, skulptura Apostola

2369 Štrigova Kapela Svetog Jeronima na Raskrižju Pogled na pročelje

2370 Štrigova Kapela Svetog Jeronima na Raskrižju Pogled na svetište i propovjedaonicu

2371 Štrigova Kapela Svetog Jeronima na Raskrižju Svetište

2372 Štrigova Kapela Svetog Jeronima na Raskrižju Glavni oltar

2373 Štrigova Kapela Svetog Jeronima na Raskrižju Kupola, zidne slike (Ivan Ranger)

2374 Štrigova Kapela Svetog Jeronima na Raskrižju Tambur kupole, zidne slike (Ivan Ranger)

2375 Štrigova Kapela Svetog Jeronima na Raskrižju Tambur kupole, zidne slike (Ivan Ranger)

2376 Štrigova Kapela Svetog Jeronima na Raskrižju Tambur kupole, zidne slike (Ivan Ranger)

2377 Štrigova Kapela Svetog Jeronima na Raskrižju Tambur kupole, zidne slike (Ivan Ranger)

2378 Štrigova Kapela Svetog Jeronima na Raskrižju Tambur kupole, zidne slike (Ivan Ranger)

2379 Štrigova Kapela Svetog Jeronima na Raskrižju Sveti Pavao, zidna slika na potpornjaku (Ivan Ranger)

2380 Štrigova Kapela Svetog Jeronima na Raskrižju Sveti Antun Pustinjak, zidna slika (Ivan Ranger)

2381 Štrigova Kapela Svetog Jeronima na Raskrižju Okvir sa skulpturom svetog Sebastijana

2382 Tuhelj Crkva Uzašašća Blažene Djevice Marije Pogled na crkvu

2383 Tuhelj Crkva Uzašašća Blažene Djevice Marije Ulaz u crkvu

2384 Tuhelj Crkva Uzašašća Blažene Djevice Marije Ulaz u crkvu i reljef Uzašašća Blažene Djevice Marije

2385 Tuhelj Crkva Uzašašća Blažene Djevice Marije Oplakivanje, skulptura

2386 Tuhelj Crkva Uzašašća Blažene Djevice Marije Krist na sramotnom stupu

2387 Tuhelj Crkva Uzašašća Blažene Djevice Marije Ulazna vrata, 1805.

2388 Tuhelj Crkva Uzašašća Blažene Djevice Marije Ulazna vrata, 1805.

2389 Tuhelj Crkva Uzašašća Blažene Djevice Marije Ulazna vrata, 1805.

2390 Tuhelj Crkva Uzašašća Blažene Djevice Marije Kalež, 1616.

2391 Tuhelj Crkva Uzašašća Blažene Djevice Marije Kalež

2392 Varaždinsko Polje Varaždinsko Polje Beli Pil, 1778.

2393 Varaždinsko Polje Varaždinsko Polje Beli Pil, 1778.

2394 Varaždinsko Polje Varaždinsko Polje Beli Pil, 1778., detalj

2395 Varaždinsko Polje Varaždinsko Polje Beli Pil, 1778., detalj

2396 Varaždinsko Polje Varaždinsko Polje Beli Pil, 1778., detalj

2397 Varaždinsko Polje Varaždinsko Polje Beli Pil, 1778., detalj

2398 Varaždinske Toplice Varaždinske Toplice Pogled na mjesto

2399 Varaždinske Toplice Crkva Svetog Martina Vrata s natpisom

2400 Varaždinske Toplice Crkva Svetog Martina Pobočna vrata

2401 Varaždinske Toplice Crkva Svetog Martina Oltar, XIX. st. (iz stare zagrebačke katedrale)

2402 Varaždinske Toplice Crkva Svetog Martina Oltar, XIX. st., detalj svetog Martina (iz stare zagrebačke katedrale)

2403 Varaždinske Toplice Crkva Svetog Martina Oltar, XIX. st., detalj svetog Bartolomeja (iz stare zagrebačke katedrale)

2404 Varaždinske Toplice Crkva Svetog Martina Oltar, XIX. st., detalj (iz stare zagrebačke katedrale)

2405 Varaždinske Toplice Crkva Svetog Martina Oltar, XIX. st., detalj (iz stare zagrebačke katedrale)

2406 Varaždinske Toplice Crkva Svetog Martina Oltar, XIX. st., detalj svetog Filipa Nerija (iz stare zagrebačke katedrale)



2407 Varaždinske Toplice Crkva Svetog Martina Oltar, XIX. st., detalj svetog Stjepana (iz stare zagrebačke katedrale)

2408 Varaždinske Toplice Crkva Svetog Martina Propovjedaonica

2409 Vidovec Crkva Svetog Vida Grobna ploča Friderika Patačića

2410 Vidovec Crkva Svetog Vida Grobna ploča Stjepana Patačića, 1629.

2411 Vidovec Crkva Svetog Vida Grobna ploča Donata Lukovskog, 1832.

2412 Vidovec Crkva Svetog Vida Pil s Kristom na sramotnom stupu, 1672.

2413 Vidovec Crkva Svetog Vida Pil s Kristom na sramotnom stupu, 1672., detalj

2414 Vinagora Župni dvor Portret grofa Adama Ratkaya, biskupa senjskog, 1713.

2415 Vinica Crkva Svetog Marka Evanđeliste Pogled izvana

2416 Vinica Crkva Svetog Marka Evanđeliste Vrata s dvije ugrađene figure

2417 Vinica Crkva Svetog Marka Evanđeliste Vrata

2418 Vinica Crkva Svetog Marka Evanđeliste Vanjski zid, grb, zaglavni kamen

2419 Vinica Crkva Svetog Marka Evanđeliste Vanjski zid, grb, zaglavni kamen

2420 Vinica Crkva Svetog Marka Evanđeliste Ograda svetišta, šest anđela i karijatida

2421 Vinica Crkva Svetog Marka Evanđeliste Ograda svetišta, šest anđela i karijatida

2422 Vinica Crkva Svetog Marka Evanđeliste Svetohranište

2423 Vinica Crkva Svetog Marka Evanđeliste Svetohranište, detalj

2424 Vinica Crkva Svetog Marka Evanđeliste Propovjedaonica, detalj

2425 Vinica Crkva Svetog Marka Evanđeliste Grobna ploča Benka Thuröczya, 1616,

2426 Vinica Crkva Svetog Marka Evanđeliste Grobna ploča Franje Keczera de Radovan, 1629.

2427 Vinica Crkva Svetog Marka Evanđeliste Grobna ploča Nikole Istvanffy, klesarski rad u kamenu, 1597.

2428 Vinica Crkva Svetog Marka Evanđeliste Grobna ploča " Mea dulcis Elisa ", klesarsko djelo u kamenu

2429 Vinica Crkva Svetog Marka Evanđeliste Ploča s natpisom Firmijala Skarbanta, rimska epoha

2430 Vinica Crkva Svetog Marka Evanđeliste Kalež, 17.st., kalež, 18.st., zlatarska djela, kasnogotički radovi

2431 Vinica Crkva Svetog Marka Evanđeliste Ampule za vino i vodu, 1663.

2432 Vinica Općinska vijećnica Pogled izvana

2433 Vinica Ispred vijećnice Sramotni stup

2434 Vinica Ispred vijećnice Sramotni stup, detalj

2435 Vinica Ispred vijećnice Sramotni stup, detalj

2436 Vinica Stup Sveti Ivan Nepomuk

2437 Visoko Crkva Svetog Trojstva Pogled izvana

2438 Visoko Crkva Svetog Trojstva Pogled izvana

2439 Visoko Crkva Svetog Trojstva Ulaz u crkvu

2440 Visoko Crkva Svetog Trojstva Glavni oltar, XVII. st.

2441 Visoko Crkva Svetog Trojstva Oltar Majke Božje, XVII. st.

2442 Visoko Crkva Svetog Trojstva Oltar u kapeli sa slikanom pozadinom

2443 Visoko Crkva Svetog Trojstva Oltar u kapeli

2444 Visoko Crkva Svetog Trojstva Svod svetišta, Božje oko i Četiri anđela, zidne slike

2445 Visoko Crkva Svetog Trojstva Sjeverna stijena svetišta, zidne slike

2446 Visoko Crkva Svetog Trojstva Svod broda, zidne slike

2447 Visoko Crkva Svetog Trojstva Propovjedaonica

2448 Visoko Kapelica Poklonac

2449 Visoko Uz cestu Korska skulptura, fragmenat

2450 Zelendvor (Varaždin) Obiteljska kapela grofova Bombelles Vrata u kapelu

2451 Zelendvor (Varaždin) Obiteljska kapela grofova Bombelles Pročelje

2452 Želinci Luka (Klanjec) Kapela Svetog Duha Pogled izvana

2453 Želinci Luka (Klanjec) Kapela Svetog Duha Pogled izvana, apsida

2454 Želinci Luka (Klanjec) Kapela Svetog Duha Glavni oltar, 1758.

2455 Želinci Luka (Klanjec) Kapela Svetog Duha Glavni oltar, 1758., detalj

2456 Želinci Luka (Klanjec) Kapela Svetog Duha Glavni oltar, 1758., detalj

2457 Želinci Luka (Klanjec) Kapela Svetog Duha Kalež

2458 Želinci Luka (Klanjec) Kapela Svetog Duha Križ

2459 Želinci Luka (Klanjec) Kapela Svetog Duha Kola u bujici, ex voto, 1729.

2460 Želinci Luka (Klanjec) Kapela Svetog Duha Kola u bujici, ex voto, 1729.

2461 - 2497 Zagreb Nacionalna i sveučilišna biblioteka Status familiae Patachich, presnimci 36 obiteljskih dvoraca i palača

2498 Zagreb Muzej za umjetnost i obrt Oltar svetog Ladislava iz stare zagrebačke katedrale. Graditelj pokazuje nacrte kralju Ladislavu, detalj (Bernardo Bobić)

2499 Zagreb Muzej za umjetnost i obrt Oltar svetog Ladislava iz stare zagrebačke katedrale. Graditelj pokazuje nacrte kralju Ladislavu, detalj (Bernardo Bobić)

2500 Zagreb Muzej za umjetnost i obrt Oltar svetog Ladislava iz stare zagrebačke katedrale. Ladislav daje biskupske insignije biskupu Duhu (Bernardo Bobić)

2501 Zagreb Muzej za umjetnost i obrt Oltar svetog Ladislava iz stare zagrebačke katedrale. Graditelj pokazuje kralju Ladislavu nacrte katedrale (Bernardo Bobić)

2502 Zagreb Muzej za umjetnost i obrt Goblen

2503 Zagreb Muzej za umjetnost i obrt Goblen

2504 Zagreb Muzej za umjetnost i obrt Goblen

2505 Zagreb Muzej za umjetnost i obrt Goblen

2506 Zagreb Muzej za umjetnost i obrt Goblen

2507 Zagreb Crkva Svetog Ksavera Pogled s juga

2508 Zagreb Zgrada zaklade JAZU Dvorišna veduta (Edo Schön)

2509 Zagreb Gornji grad Demetrova ulica 5 - 7

2510 Zagreb Gornji grad Ugao Visoke i Demetrove ulice

2511 Zagreb Mlinovi Gostiona ispod posjeda Mallin

2512 Zagreb Gornji grad Pogled na Pongračevu kuću s puta na Grič

2513 Zagreb Gornji grad Stara redarstvena stanica

2514 Zagreb Tuškanac Gornji grad s Rokovog perivoja

2515 Zagreb Gornji grad Kuća Ambroza Vranicanija

2516 Zagreb Gornji grad Jelačićeva kuća u Matoševoj ulici 11

2517 Zagreb Gornji grad Ugao Radićevog trga i Mletačke ulice

2518 Zagreb Gornji grad Opatička ulica 23

2519 Zagreb Gornji grad Isusovački samostan i crkva Svete Katarine na Jezuitskom trgu

2520 Zagreb Gornji grad Zgrada Plemićkog konvikta u Habdelićevoj ulici

2521 Zagreb Gornji grad Zgrade Plemićkog konvikta, dvorište

2522 Zagreb Gornji grad Plemićki konvikt. Skulptura svetog Josipa

2523 Zagreb Gornji grad Pogled s Britanskog trga na Rokovu ulicu i na kapelu Svetog Roka

2524 Zagreb Gornji grad Isusovački samostan, dvorište

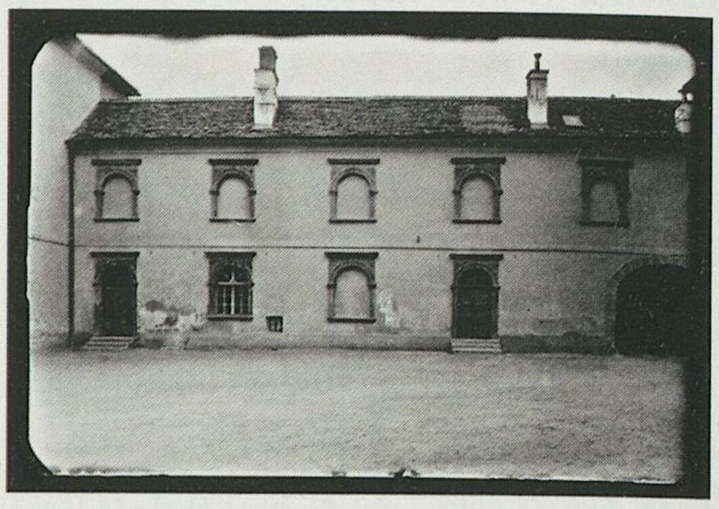

2525 Zagreb Gornji grad Isusovački samostan, dvorište

2526 Zagreb Gornji grad Isusovački samostan, dvorište

2527 Zagreb Gornji grad Isusovački samostan, dvorište

2528 Zagreb Gornji grad Isusovački samostan, dvorište

2529 Zagreb Gornji grad Isusovački samostan, dvorište

2530 Zagreb Gornji grad Gornjogradska gimnazija na Katarinskom trgu

2531 Zagreb Gornji grad Komemorativna ploča, 1622.

2532 Zagreb Gornji grad Komemorativna ploča Ludoviku Mariću, 1811.

2533 Zagreb Gornji grad Arkade u dvorištu

2534 Zagreb Gornji grad Zgrada Prirodoslovnog muzeja

2535 Zagreb Gornji grad Kuća Zrinskoga na Markovićevu trgu, trijem

2536 Zagreb Gornji grad Kuća Zrinskoga na Markovićevu trgu

2537 Zagreb Gornji grad Markovićeva kuća na Markovićevu trgu

2538 Zagreb Gornji grad Rojčeva kuća u ulici Pavla Radića 64

2539 Zagreb Gornji grad Kuća u ulici Pavla Radića kod Felbingerovih stuba

2540 Zagreb Gornji grad Jelačićeva palača u Demetrovoj ulici

2541 Zagreb Gornji grad Jelačićeva palača u Demetrovoj ulici, glavni ulaz

2542 Zagreb Gornji grad Dvorište Vakanovićeve kuće u Demetrovoj ulici 3, pogled s ulaza

2543 Zagreb Gornji grad Kuća u ulici Pavla Radića, portal

2544 Zagreb Gornji grad Kuća u ulici Pavla Radića, željezna vrata

2545 Zagreb Gornji grad Kuća u ulici Pavla Radića, željezna vrata

2546 Zagreb Gornji grad Kuća u ulici Pavla Radića, željezna vrata

2547 Zagreb Gornji grad Kuća na uglu Kuševićeve i Matoševe ulice

2548 Zagreb Gornji grad Kuća u Mesničkoj ulici 49

2549 Zagreb Gornji grad Jakčinova kuća u Opatičkoj ulici 16

2550 Zagreb Gornji grad Kuća na Ilirskom trgu 6

2551 Zagreb Gornji grad Palača Drašković u Opatičkoj ulici, veža

2552 Zagreb Gornji grad Palača Drašković u Opatičkoj ulici, stubište

2553 Zagreb Gornji gard Palača Drašković u Opatičkoj ulici, dvorište

2554 Zagreb Gornji grad Palača Drašković u Opatičkoj ulici, pogled iz vrta

2555 Zagreb Gornji grad Palača Drašković u Opatičkoj ulici, dvorište

2556 Zagreb Gornji grad Palača Drašković u Opatičkoj ulici, pogled iz vrta

2557 Zagreb Gornji grad Palača Drašković u Opatičkoj ulici, vrata u prizemlju

2558 Zagreb Gornji grad Palača Drašković u Opatičkoj ulici, stubište

2559 Zagreb Gornji grad Palača Narodne čitaonice u Opatičkoj ulici 18 (Bartol Felbinger)

2560 Zagreb Gornji grad Palača Narodne čitaonice u Opatičkoj ulici 18 (Bartol Felbinger)

2561 Zagreb Gornji grad Palača Narodne čitaonice u Opatičkoj ulici 18 (Bartol Felbinger)

2562 Zagreb Gornji grad Palača Narodne čitaonice u Opatičkoj ulici 18 (Bartol Felbinger)

2563 Zagreb Ilica Kapela Svetog Duha

2564 Zagreb Gornji grad Friganova kuća u Opatičkoj ulici 27 (Bartol Felbinger)

2565 Zagreb Gornji grad Friganova kuća u Opatičkoj ulici 27 (Bartol Felbinger)

2566 Zagreb Gornji grad Friganova kuća u Opatičkoj ulici 27 (Bartol Felbinger)

2567 Zagreb Crkva Svete Katarine Pogled sa zapada

2568 Zagreb Crkva Svete Katarine Klupe (Blaž i Urs Mays)

2569 Zagreb Crkva Svete Katarine Oltar svetog Franje Borgia

2570 Zagreb Crkva Svete Katarine Stucco dekoracija, kapela

2571 Zagreb Crkva Svete Katarine Portal

2572 Zagreb Crkva Svete Katarine Zapadno pročelje

2573 Zagreb Crkva Svete Katarine Drveni pozlaćeni relikvijari, sakristija

2574 Zagreb Crkva Svetog Ksavera Svetac na stupu, ulaz u dvorište

2575 Zagreb Crkva Svetog Ksavera Kalvarija u dvorištu

2576 Zagreb Crkva Svetog Ksavera Portal na ulazu u dvorište

2577 Zagreb Crkva Svetog Ksavera Pročelje crkve s Kalvarijom

2578 Zagreb Crkva Svetog Ksavera Svetac na stupu, ulaz u dvorište, desno

2579 Zagreb Crkva Svetog Ksavera Pročelje crkve

2580 Remete Crkva Svete Marije Kaštelan Matija Medvedgradski ubija kmeta, zidna slika

2581 Remete Crkva Svete Marije Pročelje crkve

2582 Remete Crkva Svete Marije Oživljenje Ahaciusa Prennera, zidna slika

2583 Remete Crkva Svete Marije Sveti Pavao na stupu

2584 Remete Crkva Svete Marije Svetac na stupu

2585 Remete Crkva Svete Marije Trijumfalni luk, zidna slika

2586 Zagreb Degenova ulica Stara zvonarnica

2587 Zagreb Kaptol Pogled prema sjeveru

2588 Zagreb Ribnjak

2589 Zagreb Kaptol Dvorište oko katedrale

2590 Zagreb Pod zidom

2591 Zagreb Dolac Pogled prema Splavnici

2592 Zagreb Kaptol Ograda vrta kurije arhiđakona

2593 Zagreb Nova Ves Paviljon u vrtu kuće br. 1

2594 Zagreb Nova Ves Paviljon u vrtu kuće br. 1

2595 Zagreb Nova Ves Paviljon u vrtu kuće br. 1

2596 Zagreb Medvešćak Vrtna fasada Hagenauerove kuće

2597 Zagreb Medvešćak Vrtna fasada Hagenauerove kuće

2598 Zagreb Nova Ves Hagenauerova kuća na br. 86

2599 Zagreb Nova Ves Hagenauerova kuća na br. 86, vrtna ograda

2600 Zagreb Gregorijančeva ulica Biskupska zidanica

2601 Zagreb Gregorijančeva ulica Biskupska zidanica

2602 Zagreb Gregorijančeva ulica Biskupska zidanica

2603 Zagreb Gregorijančeva ulica Biskupska zidanica, prozor

2604 Zagreb Gregorijančeva ulica Biskupska zidanica

2605 Zagreb Maksimir Paviljon

2606 Zagreb Maksimir Donje jezero s glorietom

2607 Zagreb Maksimir Kiosk

2608 Zagreb Maksimir Kiosk, ulazna vrata

2609 Zagreb Maksimir Kiosk, unutrašnjost

2610 Zagreb Maksimir Kiosk, strop u unutrašnjosti

2611 Zagreb Maksimir Švicarska kuća

2612 Zagreb Maksimir Nadbiskupska vila, fasada

2613 Zagreb Maksimir Nadbiskupska vila, fasada

2614 Zagreb Maksimir Nadbiskupska vila, fasada

2615 Zagreb Maksimir Kiosk, pergola

2616 Zagreb Maksimir Nadbiskupska vila, fasada

2617 Zagreb Maksimir Paviljon desno od ulaza

2618 Zagreb Nova Ves Glorieta u vrtu kuće br. 1

2619 Zagreb Gornji grad Veža

2620 Zagreb Gornji grad Zgrada Banskog stola u Vranicanijevoj ulici

2621 Zagreb Gornji grad Zgrada Banskog stola u Vranicanijevoj ulici

2622 Zagreb Gornji grad Kuća u ulici Pavla Radića 66

2623 Zagreb Vrata

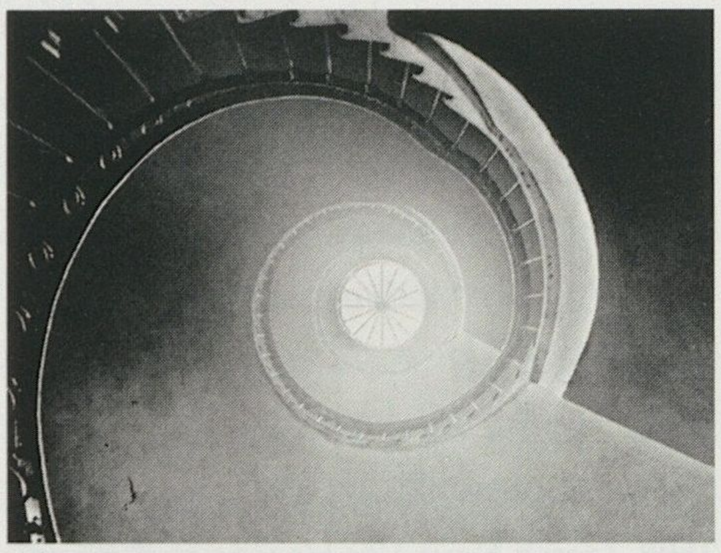

2624 Zagreb Okrugli escalier

2625 Zagreb Ograde escaliera

2626 Zagreb Ilica Zgrada na broju 44

2627 Zagreb Ilica Zgrada na broju 44, srednji dio

2628 Zagreb Ilica Zgrada na broju 42

2629 Zagreb Ilica Zgrada na broju 44, veža

2630 Zagreb Frankopanska ulica Zgrada Narodnih novina, br. 1

2631 Zagreb Frankopanska ulica Zgrada Narodnih novina, br. 1, ulaz

2632 Zagreb Frankopanska ulica Zgrada Narodnih novina, br. 1, ulaz

2633 Zagreb Kaptol Grb zagrebačkog prepošta

2634 Zagreb Kaptol Vrata

2635 Zagreb Kaptol Grb Tome Kovačevića

2636 Zagreb Kaptol Bezgrešno začeće, skulptura

2637 Zagreb Kaptol Bezgrešno začeće, skulptura

2638 Zagreb Kaptol Pogled prema jugu na katedralu i Bakačevu kulu

2639 Zagreb Strossmayerov trg Sveti Juraj (Fernkorn)

2640 Zagreb Goblen s grbom i natpisom Tome Erdödya, 1709.

2641 Zagreb Goblen s natpisom Jauvier, Fevrier

2642 Zagreb Goblen

2643 Zagreb Goblen s natpisom Septembre, Octobre

2644 Zagreb Goblen s natpisom Novembre, Decembre

2645 Lovran Kapela Svetog Trojstva Portal

2646 Lovran Kapela Svetog Trojstva Portal, gornji dio

2647 Mošćenica Privatna kuća Glagoljski natpis

2648 Mošćenica Privatna kuća Glagoljski natpis



Nin, 1932. godina (s lijeva: Ivan Schneider, Đuro Griesbach, Marijana Schneider, Anka i Artur Schneider, gostioničar Maštrović, Greta Schneider)

Prošlo je više od pola stoljeća, kada je Jugoslavenska akademija znanosti i umjetnosti u Zagrebu pod rukovodstvom profesora doktora Artura Schneidera, meni povjerila fotografiranje kulturnih spomenika Hrvatske. Bilo je to 1930. godine. Na tom sam zadatku radio punih jedanaest godina. Od tada je mnogo toga s vjetrom prohujalo, a plamen rata puno toga progutao. Rodila se nova zora.

U arhivi Strossmayerove galerije starih majstora u sastavu Akademije znanosti i umjetnosti u Zagrebu, sačuvano je nešto više od 2000 negativa na staklu u veličinama: 18 x 24, 13 x 18, 10 x 15 cm, koje sam u tom razdoblju snimio. Nad tim dokumentarnim i historijskim snimkama, bdije ravnatelj Strossamayerove galerije starih majstora profesor Vinko Zlamalik sa svojim suradnicima, Njima zahvaljujem, da sam od tih negativa načinio slike koje vam prezentiram. Ove fotografije pokazuju jedan mali isječak velikog kulturnog blaga našeg naroda, a koje je bilo fotografirano prije 50 godina. Tu ćete naći znanog i većinom neznanog velikog majstora. To su naši: Michelangelo, Tizian, Botticelli itd., nepoznati su, ali su našie krvi! Njihova djela htio sam vam ovim prikazom usjeći u pamet.

Kada sam vidio Michelangelovu Madonu s mrtvim sinom u naručju, ostao sam nijem i bez daha, a sada, kad gledam ove fotografije - srce mi zaigra - htio bih viknuti: Pa i mi imamo što pokazati!

Đuro Griesbach, Tekst plakata izložbe Kulturni spomenici Hrvatske, Zagreb, Zürich, Stuttgart 1989.

Senj, Tvrđava Nehaj



Šibenik, Luka

Index mjesta u katalogu

A

Aranđelovac, 237 - 241

B

Baška Draga, 415
Baška Nova, 416 - 424
Badija, 1167 - 1177
Bakar, 611 - 630
Banski Kovačevac, 1716 - 1717
Barbat, 85 - 87
Bedekovčina, 2145 - 2150
Bednja, 1483 - 1488
Bela (Varaždin), 1489
Belec, 1179 - 1224; 1490 - 1501
Biškupec, 2007 - 2015
Bok (Sisak), 1502 - 1505
Brckovljani, 1225 - 1226
Brdovec, 2016 - 2022
Brezovica, 1227 - 1242
Bribir, 544 - 552
Brzac, 425 - 426
Budičina, 1519 - 1520
Budinšćina, 1521 - 1527
Buševec, 1243 - 1246; 1528 - 1539
Buzeta (Glina), 1540

C

Cavtat, 697 - 702
Cerje Letovaničko, 1541 - 1545
Cerje Tužno, 2023 - 2027

Č

Čakovec, 2028 - 2068; 2343
Čiće Novo, 1247 - 1250
Čiovo, 1147 - 1148; 1150; 1152

D

Desinić, 1251 - 1252; 2069
Dobrinj, 427 - 434
Dolovo, 435
Donja Stubica, 2314 - 2316
Donji Hruševec, 1621 - 1623
Drenčina, 1546 - 1550
Drivenik, 553 - 557
Dropkovec (Novi Marof), 2070 - 2076
Dubašnica - Porat, 436 - 442
Dubovac, 1283 - 1284
Dubranec, 1551 - 1552
Dubrovnik, 703 - 752

Đ

Đurđic (Križevci), 2080 - 2082

G

Gladovec, 1553 - 1555
Glavotok, 443 - 446
Glina, 1556 - 1561
Glogovnica (Križevci), 2083 - 2105
Goljak, 1562 - 1570
Gora, 1571 - 1592
Gornja Rijeka, 2305 - 2307
Gornja Stubica, 2317 - 2330

Gradec, 1593 - 1606
Gustelnica, 1607

H

Hajtić, 1836 - 1842
Hotnja, 1608 - 1610
Hrašćina, 1615 - 1620
Hrastelnica, 1613 - 1614
Hvar, 1154 - 1158

I

Ivanečka Kamenica, 1668 - 1684
Ivanec, 1624 - 1631
Ivanić Kloštar, 1632 - 1656

J

Jamničko Podgorje, 1664 - 1667
Januševac, 2106 - 2133
Jarak (Podsused), 2252 - 2254
Jastrebarsko, 1254 - 1258
Jezero, 2344 - 2352
Jurandvor (Krk), 447 - 448

K

Kamensko, 1259 - 1270
Karlovac, 1271 - 1282; 1685 - 1687
Kastav, 631 - 638
Klenovnik, 1688 - 1696; 2134 - 2144
Klimno, 449 - 453
Klupci (Pregrada), 1697 - 1701
Košljun, 454 - 472
Komin, 1702 - 1706
Konjščina Donja, 1707 - 1715
Korčula, 1159 - 1166; 1178
Kotari, 1285 - 1298
Krapanj, 242 - 249
Krapina, 1718 - 1728
Kravarsko, 1729
Križevci, 1299 - 1315
Križovljani Radovečki, 2156 - 2161
Krk, 473 - 509
Krkanec (Varaždin), 2162 - 2166
Kupčina Donja, 1730 - 1733
Kutina, 2167 - 2188
Kuzminec Veternički, 2189 - 2195

L

Lasinja, 1734
Laz (Donja Stubica), 1316 - 1320
Lepoglava, 1321 - 1368; 1735 - 1762; 2196 - 2197; 2331 - 2342
Lepoglavska Purga, 1763 - 1764
Letovanci, 1765 - 1768
Lobor, 1769 - 1780
Lopud, 753 - 777
Lovran, 2645 - 2646
Lovrečan, 1781 - 1790
Lukavec (Velika Gorica), 1369 - 1370
Lupoglav (Dugo Selo), 1371 - 1377

M

Mače (Zlatar), 2198 - 2208
Maja (Glina), 1791 - 1793
Majerje (Varaždin), 2209 - 2210
Marija Gorica, 2211 - 2218
Maruševec, 2219 - 2220
Mihovljan, 2221 - 2226
Miljana, 2227 - 2249
Moravče, 1389 - 1391
Mošćenice, 2647 - 2648

N

Nedelišće, 2255 - 2261
Nin, 250 - 271
Novi Dvori, 2077 - 2079
Novi Vinodolski, 558 - 568
Novoselec Križ, 2151 - 2155

Nj

Njivice, 510 - 511

O

Odra (Velika Gorica), 1392
Olimje (Slovenija), 1393 - 1412
Omišalj, 512 - 524

P

Palanjek (Sisak), 1794
Petrijanec, 2262 - 2271
Petrovina, 1795 - 1800
Pisarovinska Jamnica, 1657 - 1663
Pleškovec, 2272 - 2283
Pleso, 1413 - 1415
Pokupski Brest, 1506 - 1518
Pokupsko, 1801 - 1808
Poljana Lekenička, 1809 - 1813
Poljud, 392 - 413
Pregrada, 1416 - 1417
Presečno (Novi Marof), 2250 - 2251
Prijevor, 788 - 795
Prozorje (Dugo Selo), 1418 - 1419
Pušća, 2284 - 2293
Punat, 414; 542
Purga (Ivanec), 1420 - 1426

R

Rab, 1 - 84; 90 - 91
Rečica (Karlovac), 1814 - 1818
Remete, 967 - 977; 2580 - 2585
Remetinec, 2294 - 2304
Ribnik (Karlovac), 1819
Rijeka Dubrovačka, 778 - 787
Rožat, 796
Roženica (Pisarovina), 1820 - 1821
Rude (Samobor), 1427 - 1428

S

Samobor, 1429 - 1463
Seget (Trogir), 1153
Sela (Sisak), 1822 - 1826
Selište Gornje, 1827
Senj, 569 - 610
Sisak, 1828 - 1835
Skradin, 226 - 229
Sopot, 2310 - 2313
Split, 272 - 391
Stipan (Glina), 1611 - 1612
Stupnik, 1464 - 1471
Sušak, 639 - 659
Supetarska Draga, 88 - 89
Sustjepan, 797 - 801
Sveti Križ Začretje, 1994 - 2000
Sveti Petar Čvrstec, 2353 - 2363

Š

Šibenik, 92 - 225
Štefanki Lijevi, 1843 - 1850
Štrigova, 2364 - 2381

T

Taborište Hrastovica, 1851 - 1854
Trški Vrh, 1856 - 1879
Trepča (Vrginmost), 1855
Trogir, 1139 - 1146; 1149; 1151
Trsat, 660 - 696
Tuhelj, 2382 - 2391

V

Varaždin, 1880 - 1937
Varaždinske Toplice, 2398 - 2408
Varaždinsko Polje, 2392 - 2397
Velika Gorica, 1253
Velika Mlaka, 1378 - 1388
Vidovec, 2409 - 2413
Vinagora, 2414
Vinica, 2415 - 2436
Vinski Vrh, 1478 - 1481
Visoko, 2437 - 2449
Visovac, 230 - 236
Voća Donja, 1938 - 1950
Volavje, 1472 - 1477
Vrbnik, 525 - 541; 543
Vrbovec, 1951 - 1977
Vukovoj, 1978 - 1989
Vurot (Sisak), 1990 - 1993

Z

Zagorska Sela, 2308 - 2309
Zagreb, 802 - 966; 978 - 1015; 1030 - 1138; 2461 - 2679; 2586 - 2644
Zajezda, 2001 - 2002
Zelendvor (Varaždin), 2450 - 2451
Zlatar, 1482

Ž

Žakanje (Karlovac), 2003 - 2006
Želinci Luka (Klanjec), 2452 - 2460



Novi Dvori Klanjevački, 1981.

Index zemljopisnih imena

A

Aranđelovac 12, 62

B

Baška Draga 96
Baška Nova 90, 91
Bakar 122, 123
Banski Kovačevac 225
Barbat 11, 36
Bedekovčina 268
Bednja 202
Bela 201
Belec 16, 170 - 175, 203
Berlin 12
Biškupec 254
Brckovljani 176
Brezovica 176, - 178
Bribir 13, 111, 113
Budičina 204
Buševec 178
Buzeta 204

C

Cavtat 9, 13, 133
Cerje Letovaničko 205
Crikvenica 11

Č

Čakovec 17, 255, 256, 286
Čazma 16, 17, 256, 257
Čiovo 14

D

Dobrinj 13, 91, 92, 96
Donja Stubica 17, 283
Donji Hruševec 215
Draga 11
Drivenik 113, 114
Dropkovec 258
Dubašnica - Porat 93 - 95
Dubovac 182
Dubrovnik 13, 134 - 137, 139
Dugo Selo 194

G

Gladovec 206, 207
Glina 16, 17, 204, 208

Goljak 208
Gora 209, 210 - 212
Gornja Stubica 282
Gustelnica 212

H

Hajtić 240, 241
Hotnja 213
Hrastelnica 214
Hrašćina 214, 215
Hvar 11, 13, 169

I

Ivanec 16, 17, 196, 197, 216
Ivanečka Kamenica 218, 219

J

Jamničko Podgorje 218
Januševac 260 - 265
Jastrebarsko 16, 179, 180
Jurandvor 13, 97

K

Kamensko 16, 180, 181
Karlovac 15 - 17, 182, 238, 254
Kastav 124, 128
Kistanje 6
Klanjec 17
Klenovnik 221, 266, 267
Klupci 220
Komin 222, 223
Konjščina Donja 223, 224
Korčula 11, 13
Košljun 13, 98, 99
Kotari 16, 183
Krapanj 12, 62
Krapina 16
Kravarsko 226
Križevci 15 - 17, 184 - 186
Krk 10, 12, 13, 100 - 106
Krkanec 269
Kupčina Donja 227
Kutina 9, 15, 17, 270, 271
Kuzminec Vetenički 272

L

Lasinja 228
Lepoglava 16, 186 -188, 228 - 230, 273, 284, 285
Lepoglavska Purga 230
Letovanci 231
Letovanić 231
Lobor 232, 233
Lokrum 13
London 11
Lopud 13, 138
Lukavec 189, 190

M

Maja 17
Majerje 274
Miljana 275, 276
Mirkovac 7
Moravče 192

N

Nedelišće 278
Nin 12, 63 - 66, 347
Novi Dvori 259, 351
Novi Marof 17, 258, 277
Novi Vinodolski 13, 114, 115
Novoselec Križ 268

O

Olimje 16, 193, 194
Omišalj 13, 107
Opatija 11

P

Palanjek 233
Pariz 11
Petrijanec 277
Petrinja 15, 16, 17
Petrovina 234
Pisarovina 16, 17
Pisarovinska Jamnica 217
Pleso 195
Pleškovec 279
Pokupsko 235, 236
Poljana Lekenička 237
Poljud 85 - 89
Porat 12
Pregrada 16, 17, 220
Presečno 277
Prozorje 194
Pušća 280
Punat 13, 112
Purga 16, 196, 197

R

Rab 11, 19 - 37
Remete 15, 157, 158
Remetinec 167, 281, 282
Ribnik 238

S

Samobor 16, 197, 198
Sela 239, 240
Senj 13, 115 - 122, 348
Sisak 16, 233, 239, 240
Skradin 12, 58
Split 11, 12, 66 - 84
Srijemska Mitrovica 12
Stupnik 199, 200
Sušak 125, 126
Sveti Ivan Zelina 16
Sveti Petar Čvrstec 287

Š

Šibenik 11, 12, 38 - 57, 60, 61, 349
Štefanki Lijevi 242
Štrigova 17, 288, 289

T

Trogir 13, 169
Trsat 126, 127, 129 - 132
Trški Vrh 243, 244

V

Velika Mlaka 191
Varaždin 15 - 17, 201, 245 - 248, 269, 274
Varaždinske Toplice 290, 291
Velika Gorica 16, 189, 190
Vidovec 291
Vinica 292
Visoko 293, 294
Visovac 12, 59
Voća Donja 249, 250
Volavje 201
Vrbnik 13, 108 - 110
Vrbovec 251
Vrginmost 16, 17, 240, 241
Vukovoj 252, 253

Z

Zagreb 11 - 13, 15, 17, 140 - 156, 159 - 168, 295 - 307
Zlatar 16

Ž

Žakanje 254